



中华人民共和国国家标准

GB/T 22163—2008

腧穴定位图

Illustrations for location of acupuncture points

2008-07-02 发布

2008-11-01 实施

中华人民共和国国家质量监督检验检疫总局
中国国家标准化管理委员会 发布

目 次

前言 Ⅲ

1 范围 1

2 规范性引用文件 1

3 术语和定义 1

4 基本要求 1

5 图形设计 1

5.1 不同解剖层次的表现方式 1

5.2 不同解剖结构的表现方式 1

5.3 穴点、穴名、解剖名词标注 1

6 图形类型 2

6.1 腧穴定位方法图 2

6.2 分部经穴图..... 10

6.3 十四经经穴图..... 28

6.4 经外奇穴图..... 72

前 言

本标准 of GB/T 12346—2006《腧穴名称与定位》的图形部分,与 GB/T 12346—2006 配套使用。为便于读者阅读,每一图形下方都标明了与 GB/T 12346—2006 相对应的章、条编号。

本标准腧穴定位依据国家标准 GB/T 12346—2006《腧穴名称与定位》。

本标准由国家中医药管理局提出。

本标准由中国针灸学会归口。

本标准起草单位:中国中医科学院针灸研究所。

本标准主要起草人:黄龙祥。

本标准参加起草人:黄幼民、王勇、申玮红、武晓冬、吴中朝。

5.3.2 穴名标注包括汉字、国际代码两个要素。汉字在前,国际代码在后。

5.3.3 解剖名词,采用楷体字标注。

6 图形类型

6.1 腧穴定位方法图

6.1.1 体位与方位图

说明腧穴定位的体位与方位术语。

6.1.2 体表标志图

说明 GB/T 12346—2006 定义的腧穴定位体表标志。

6.1.3 基准穴点图

说明 GB/T 12346—2006 规定的用于腧穴定位的基准穴点。

6.1.4 解剖标志图

说明用于腧穴定位的解剖标志。

6.1.5 “骨度”折量寸图

说明 GB/T 12346—2006 规定的“骨度”折量寸。

6.1.6 “指寸”图

说明 GB/T 12346—2006 规定的“指寸”定位法。

6.1.7 常用取穴体位图

说明常用的取穴体位。

6.1.8 腧穴定位方法图

见图 1-1~图 1-9。

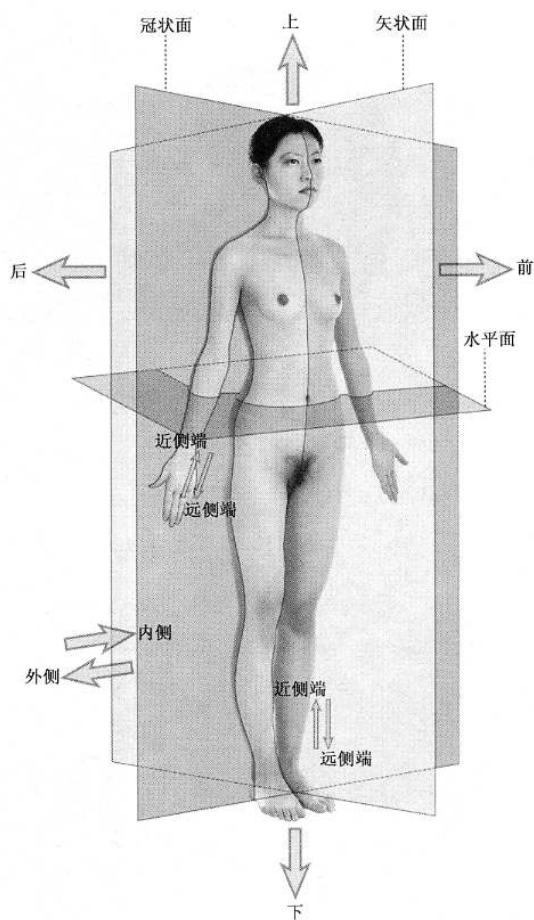

注：对应 GB/T 12346—2006 的 2.2。

图 1-1 体位与方位

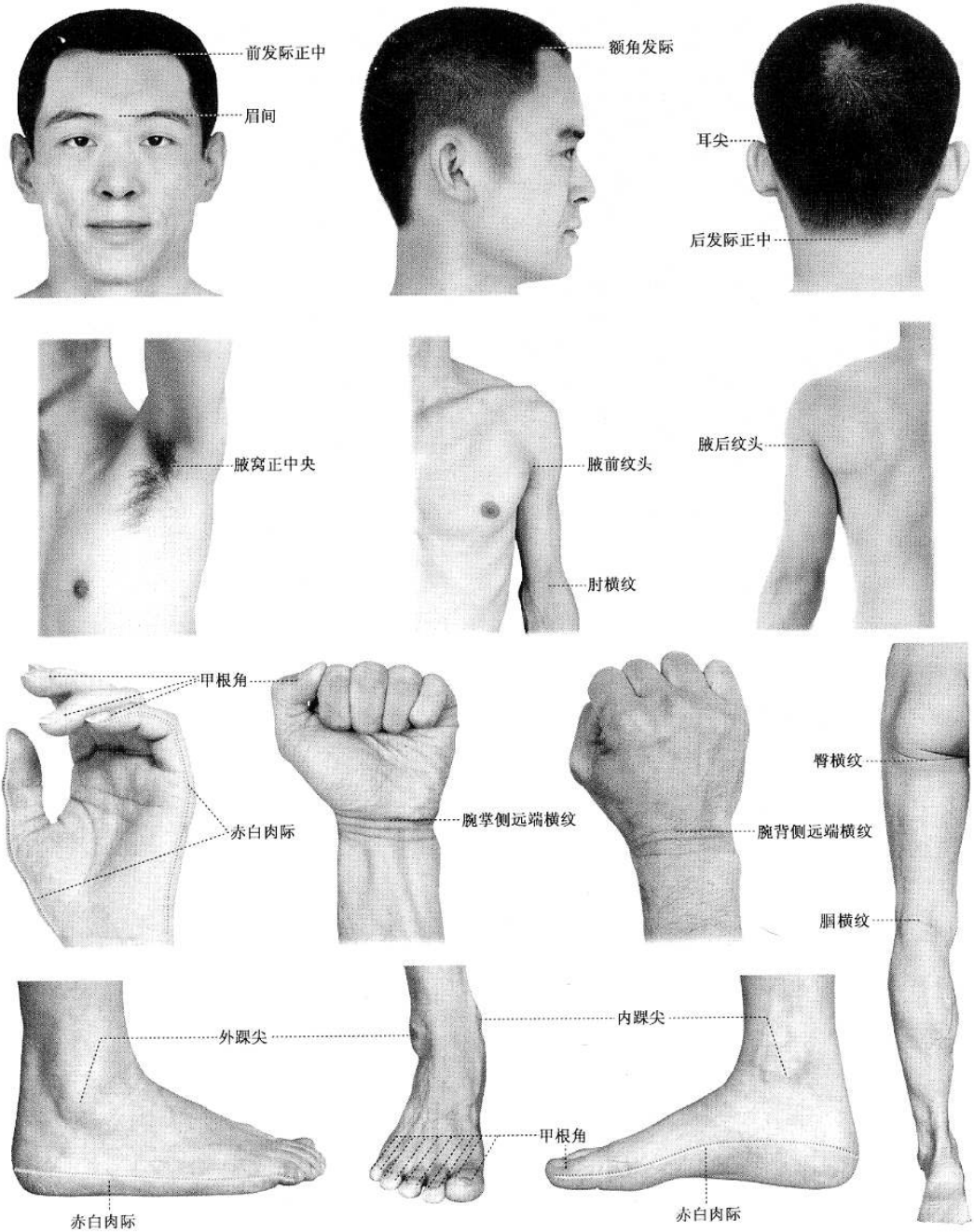

注：对应 GB/T 12346—2006 的 2.3。

图 1-2 常用定穴体表标志

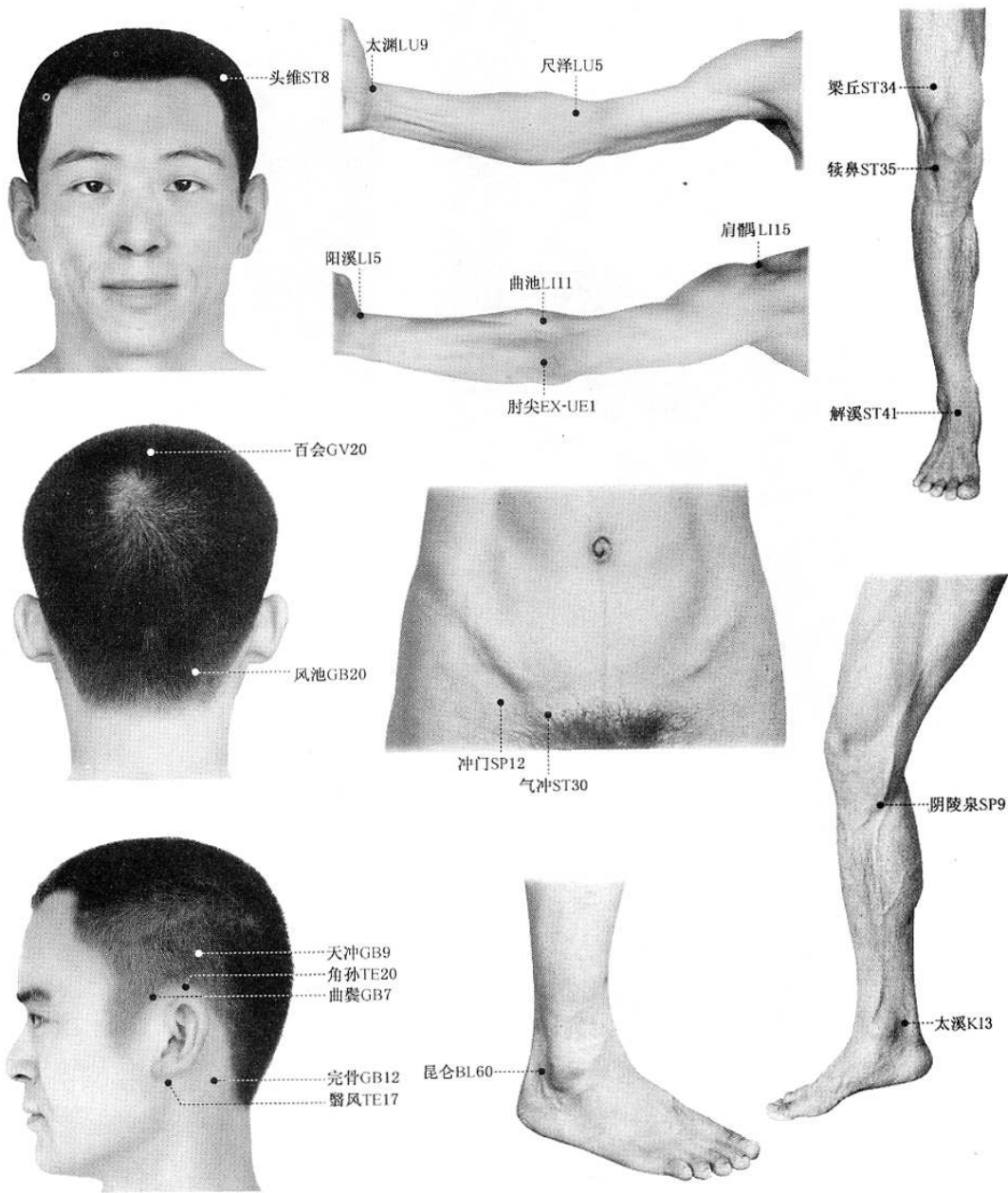

注：对应 GB/T 12346—2006 的 2.4。

图 1-3 基准穴点

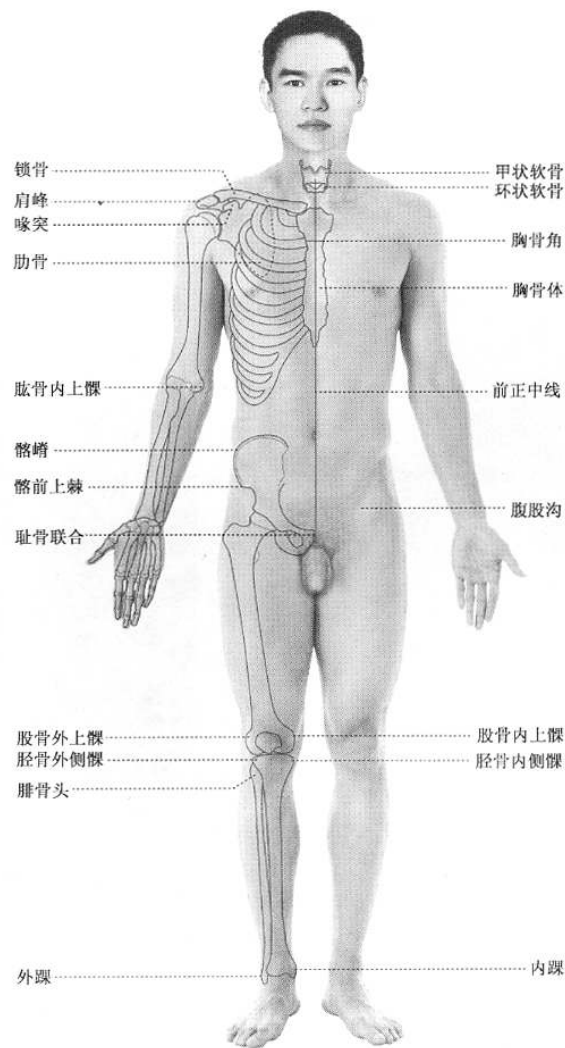

注：对应 GB/T 12346—2006 的 3.2.1。

图 1-4 常用定穴解剖标志(正面)

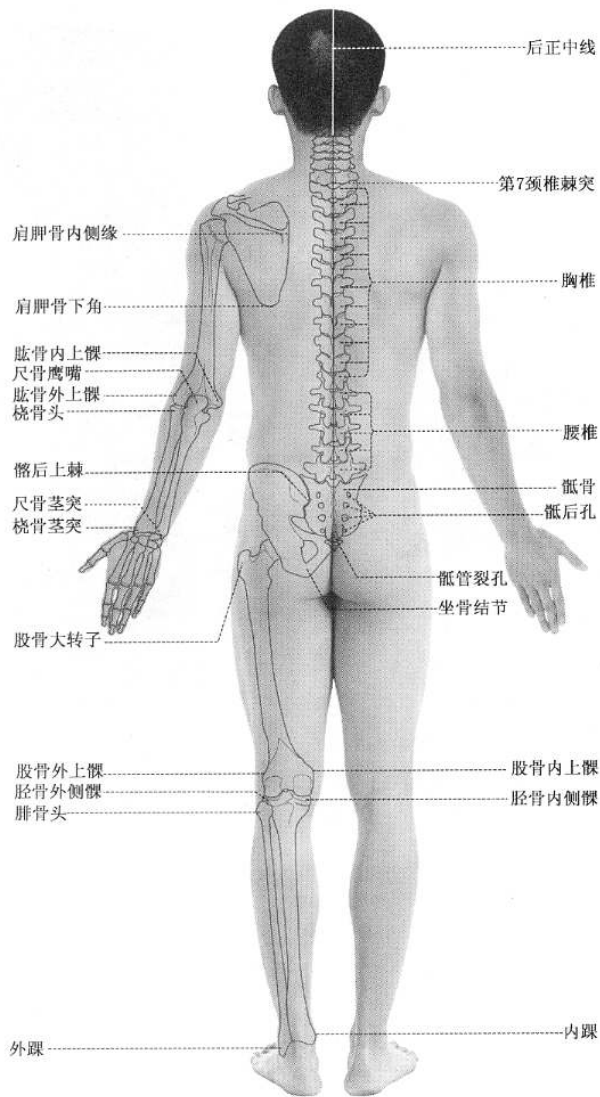

注：对应 GB/T 12346—2006 的 3.2.1。

图 1-5 常用定穴解剖标志(背面)

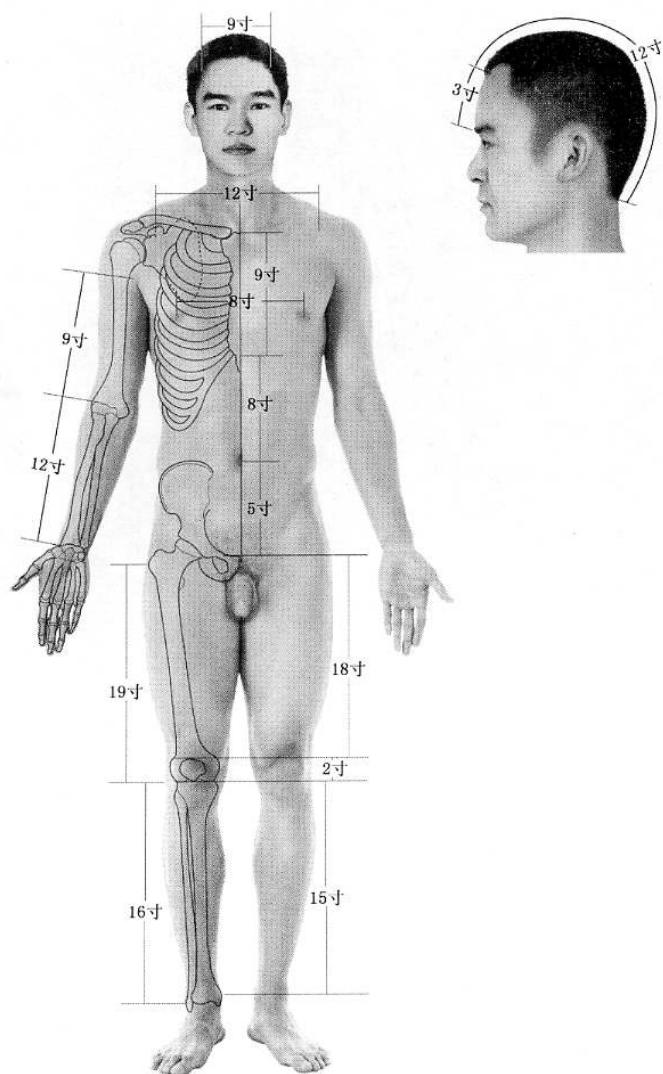

注:对应 GB/T 12346—2006 的 3.2.2。

图 1-6 “骨度”折量寸(正面)

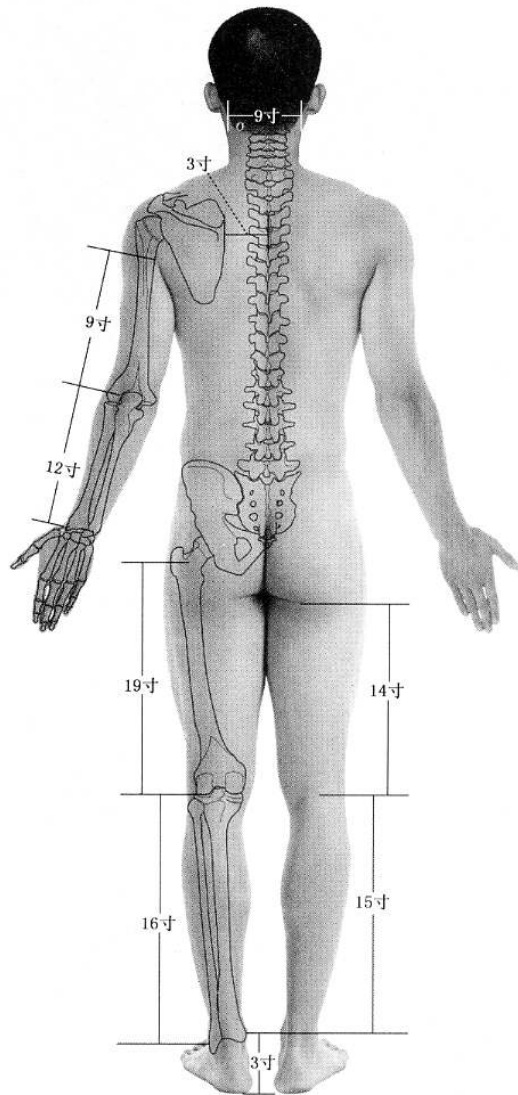

注:对应 GB/T 12346—2006 的 3.2.2。

图 1-7 “骨度”折量寸(背面)



图 1-8 “指寸”



注：对应 GB/T 12346—2006 的 3.4.4.2。

图 1-9 常用取穴体位

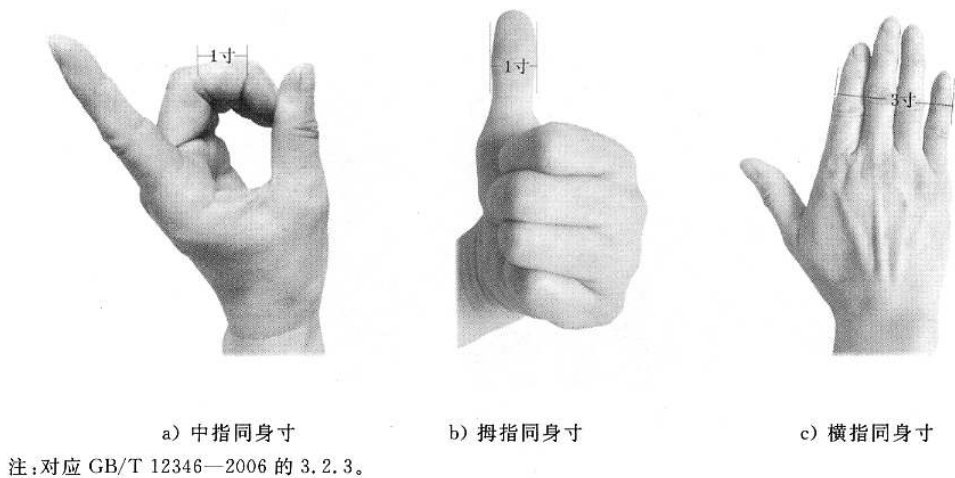
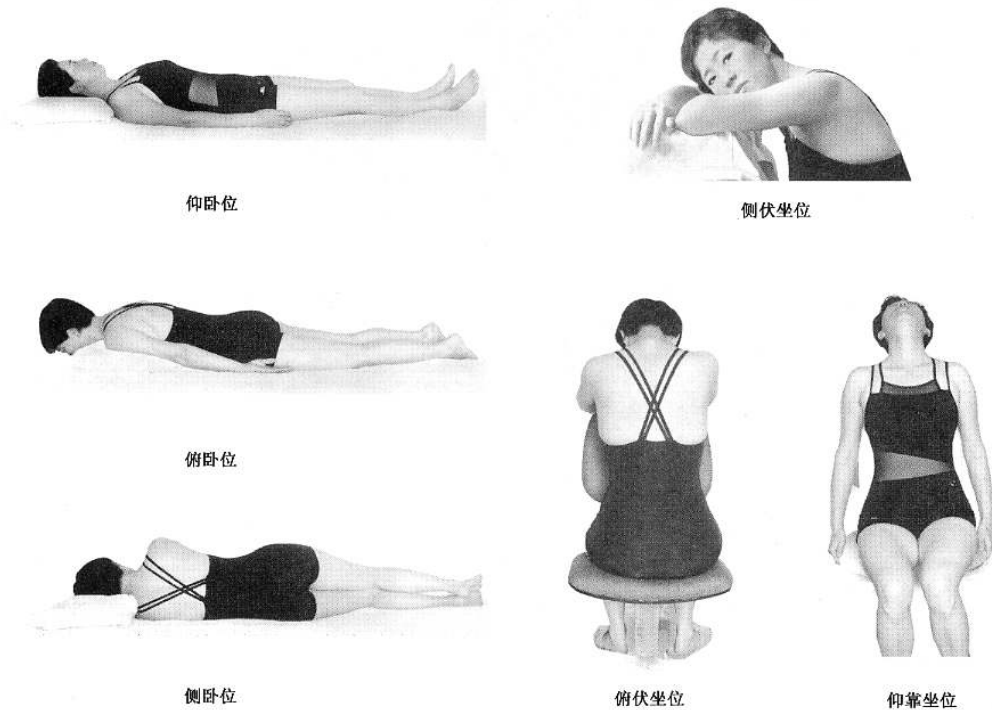
6.2 分部经穴图

6.2.1 头颈部经穴图

说明头颈部经穴的部位以及与相邻经穴的位置关系。

6.2.2 胸腹部经穴图

说明胸腹部经穴的部位以及与相邻经穴的位置关系。

6.2.3 侧胸腹部经穴图

说明侧胸腹部经穴的部位以及与相邻经穴的位置关系。

6.2.4 背部经穴图

说明背部经穴的部位以及与相邻经穴的位置关系。

6.2.5 上肢部经穴图

说明上肢部经穴的部位以及与相邻经穴的位置关系。

6.2.6 下肢部经穴图

说明下肢部经穴的部位以及与相邻经穴的位置关系。

6.2.7 分部经穴图

见图 2-1~图 2-19。

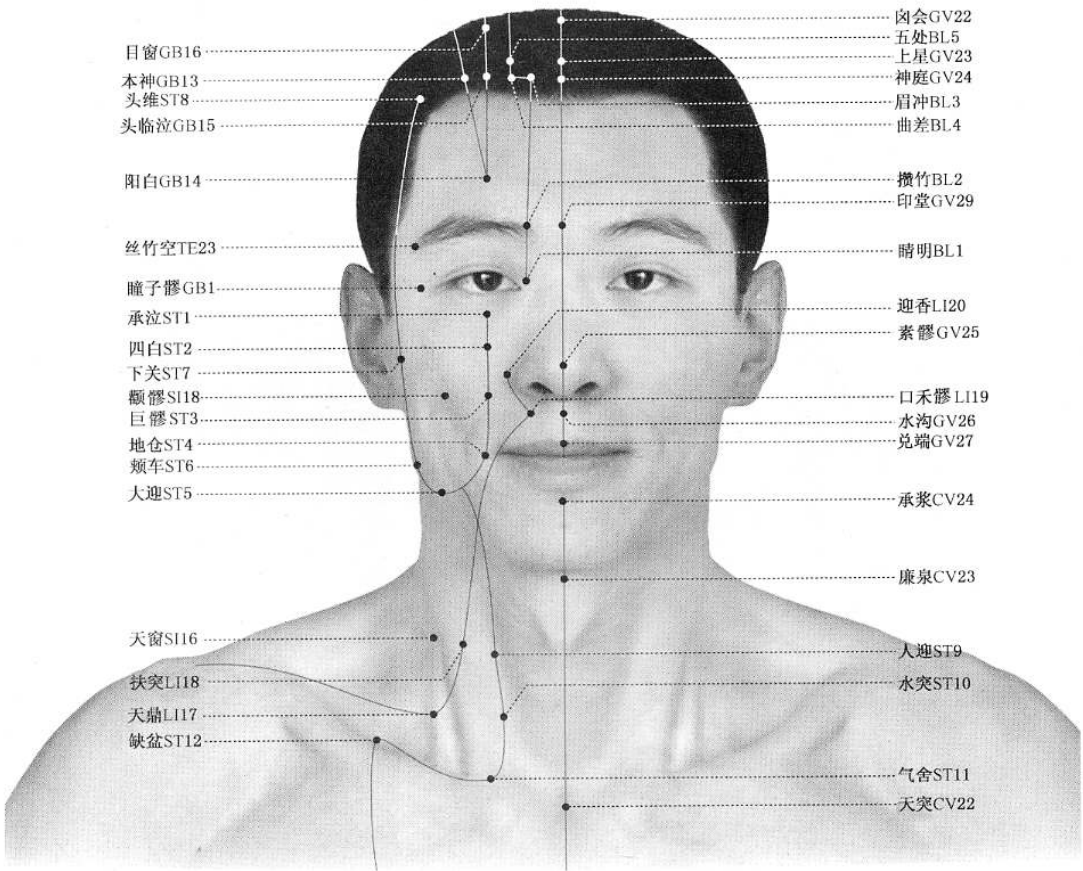

注：对应 GB/T 12346—2006 的 4.2.17~4.2.20; 4.3.1~4.3.12; 4.6.16, 4.6.18; 4.7.1~4.7.5; 4.10.23; 4.11.1, 4.11.13~4.11.16; 4.13.22~4.13.27, 4.13.29; 4.14.22~4.14.24。

图 2-1 头颈部经穴(正面)

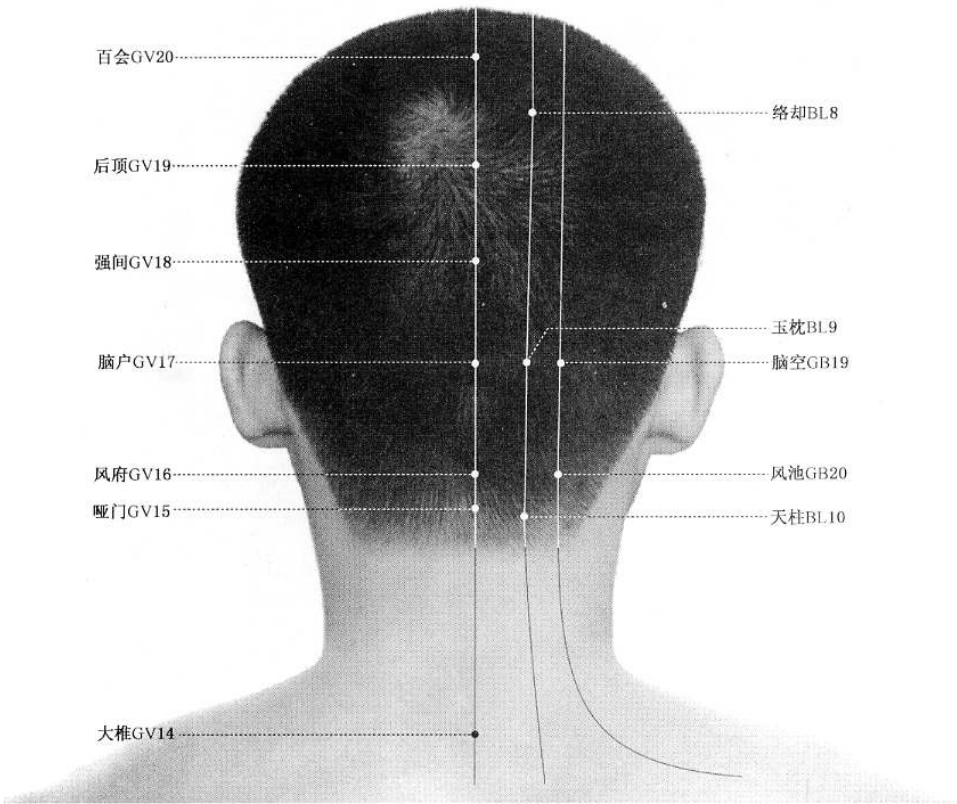

注：对应 GB/T 12346—2006 的 4.7.8~4.7.10;4.11.19,4.11.20;4.13.14~4.13.20。

图 2-2 头颈部经穴(背面)

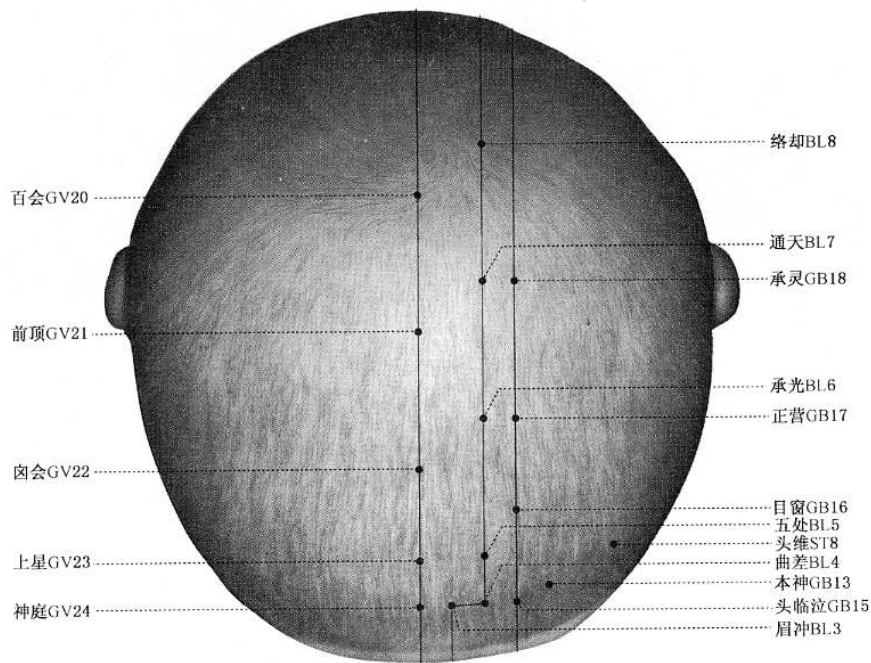

注：对应 GB/T 12346—2006 的 4.7.3~4.7.8;4.11.13,4.11.15~4.11.18;4.13.20~4.13.24。

图 2-3 头颈部经穴(头顶部)

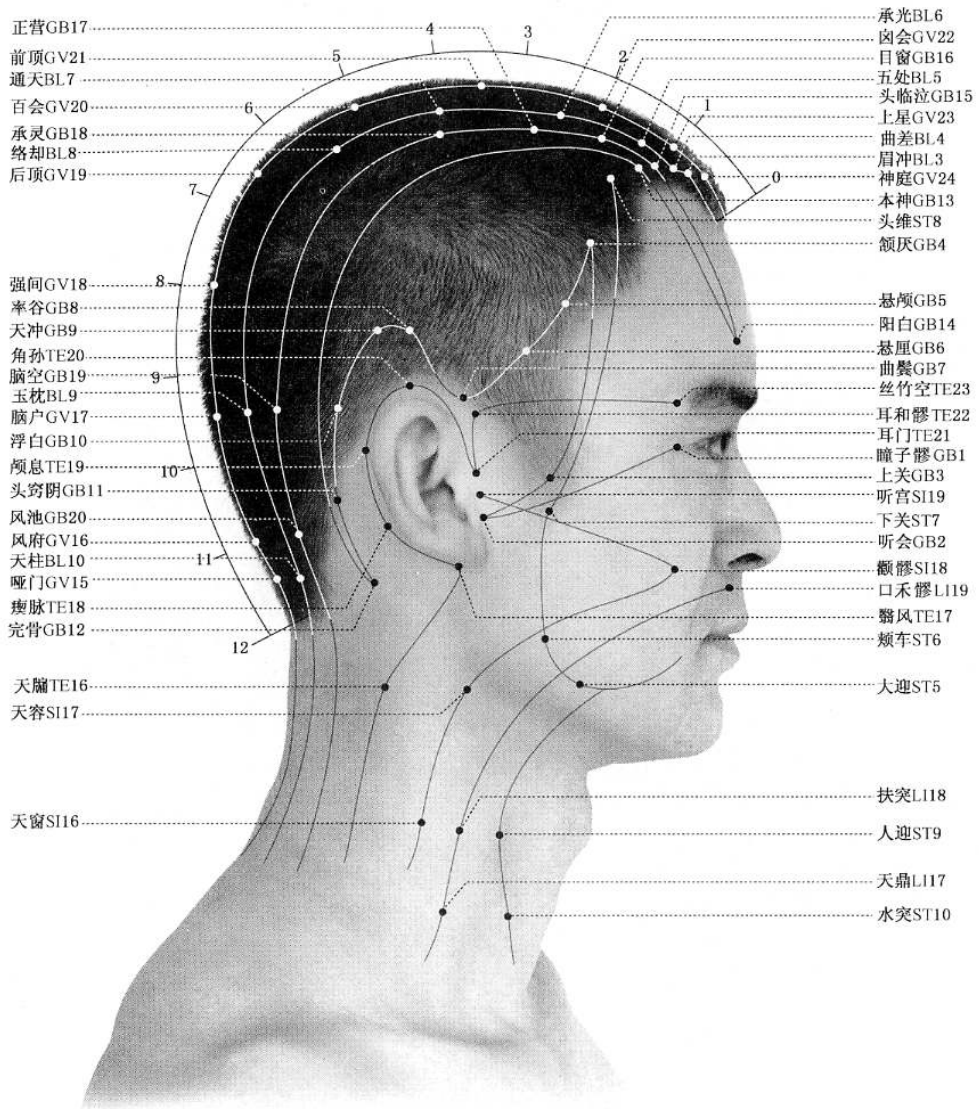

注：对应 GB/T 12346—2006 的 4.2.17~4.2.19; 4.3.5~4.3.10; 4.6.16~4.6.19; 4.7.3~4.7.10; 4.10.16~4.10.23; 4.11.1~4.11.20; 4.13.15~4.13.24。

图 2-4 头颈部经穴(侧面)

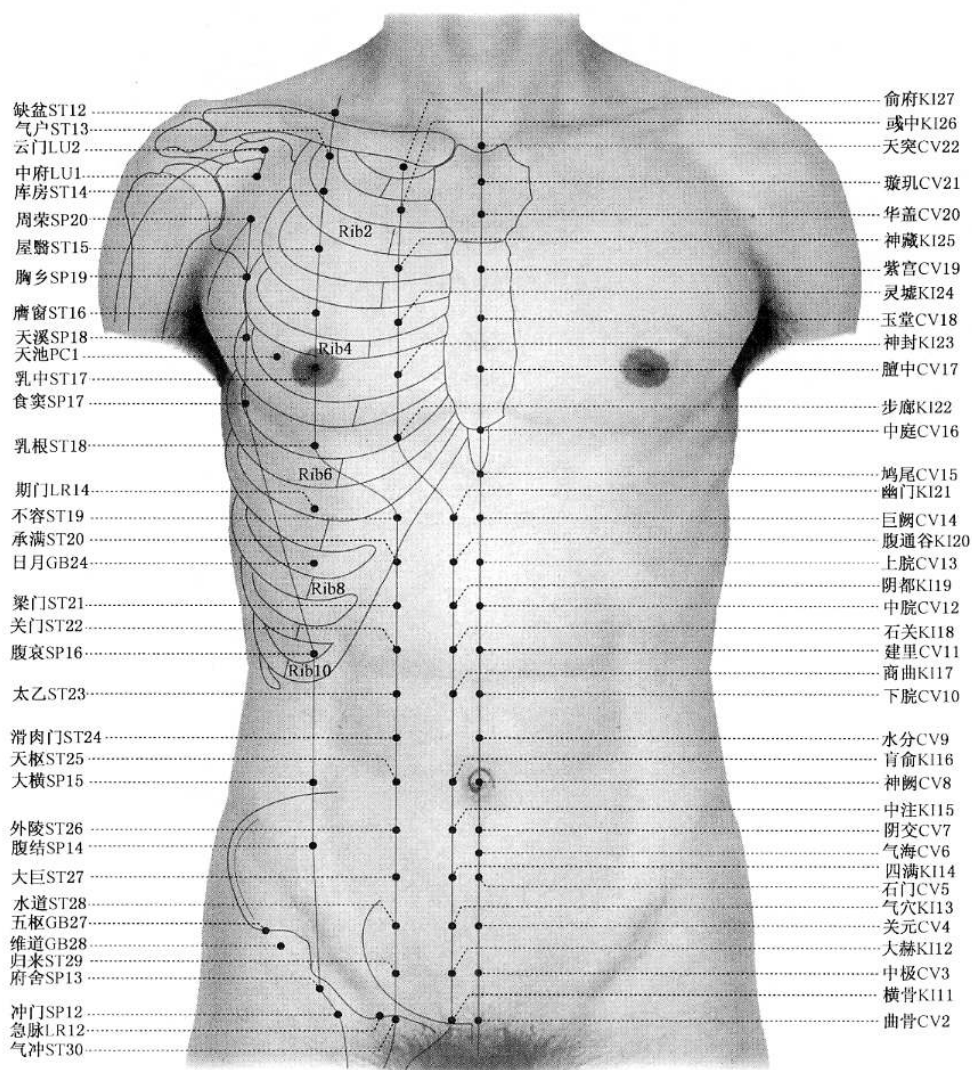

注:对应 GB/T 12346—2006 的 4.1.1,4.1.2;4.3.12~4.3.30;4.4.12~4.4.20;4.8.11~4.8.27;4.9.1;4.11.24, 4.11.27,4.11.28;4.12.12,4.12.14;4.14.2~4.14.22。

图 2-5 胸腹部经穴

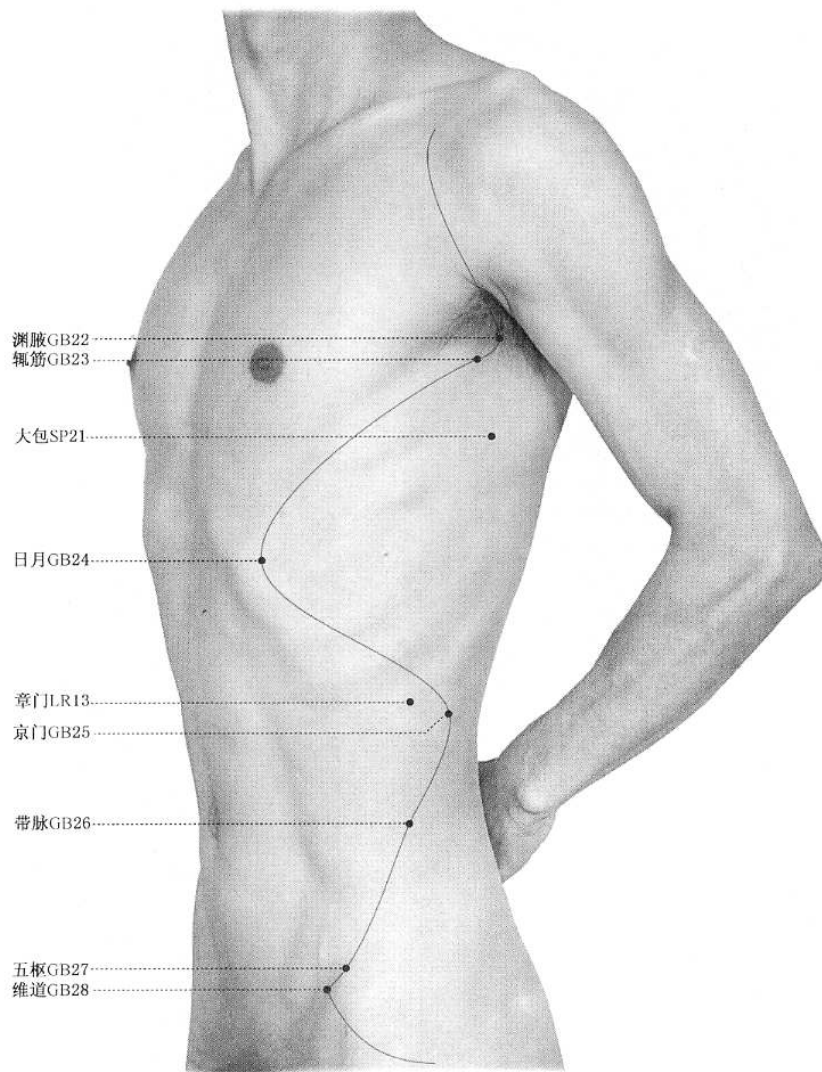

注：对应 GB/T 12346—2006 的 4.4.21；4.11.22~4.11.28；4.12.13。

图 2-6 侧胸腹部经穴

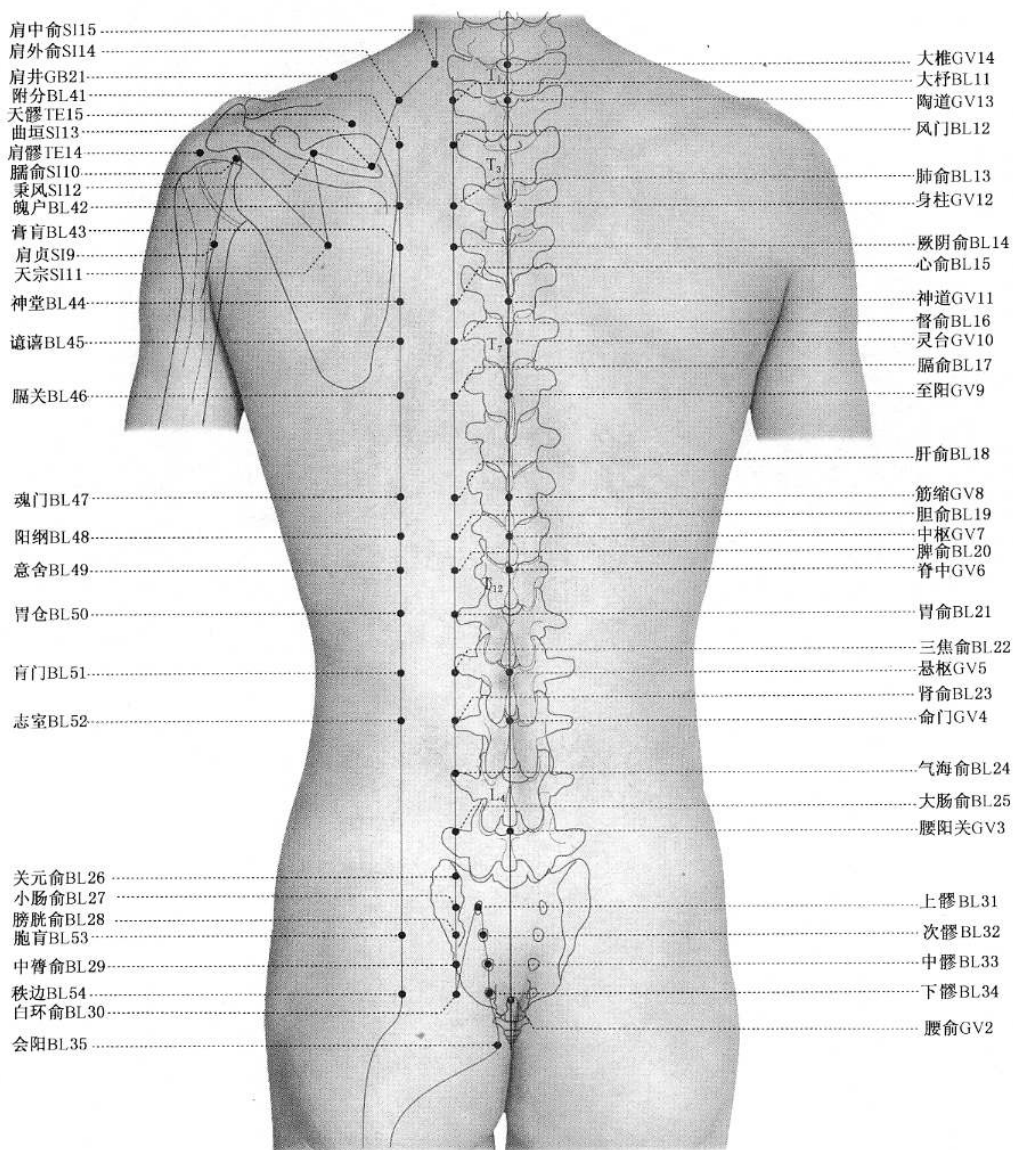

注：对应 GB/T 12346—2006 的 4.6.9~4.6.15; 4.7.11~4.7.35, 4.7.41~4.7.54; 4.10.14, 4.10.15; 4.11.21; 4.13.2~4.13.14。

图 2-7 背部经穴

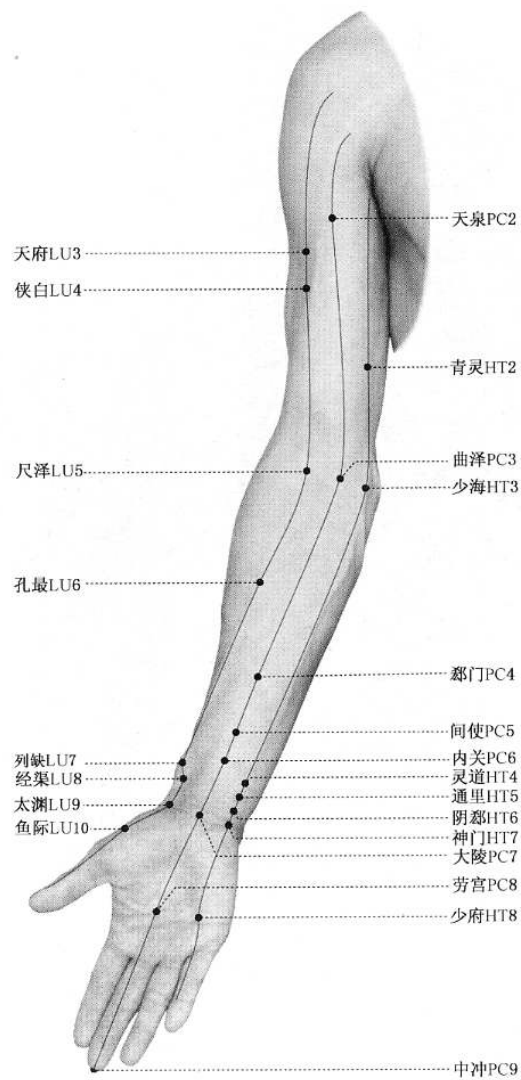

注：对应 GB/T 12346—2006 的 4.1.3~4.1.10;4.5.2~4.5.8;4.9.2~4.9.9。

图 2-8 上部部经穴(屈面)

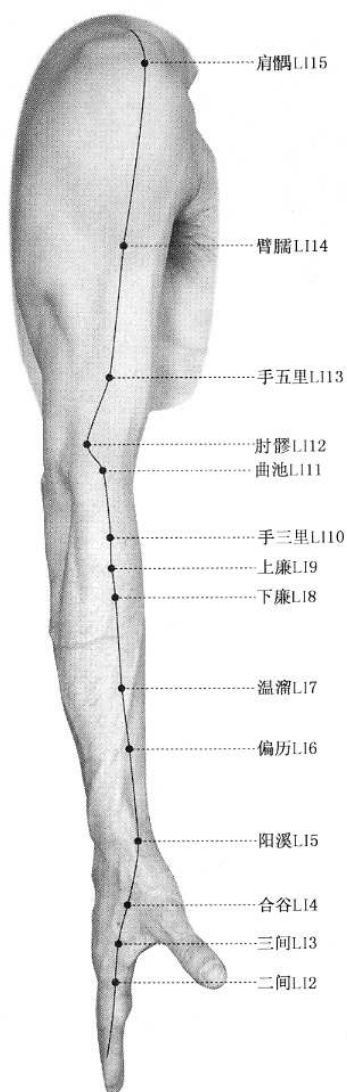

注：对应 GB/T 12346—2006 的 4.2.2~4.2.15。

图 2-9 上部部经穴(外侧面)

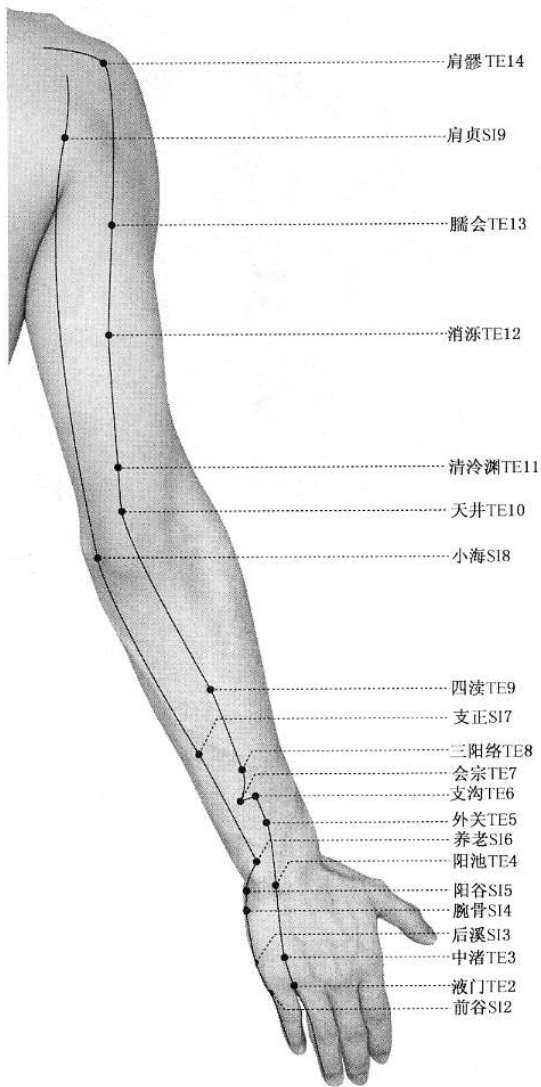

注：对应 GB/T 12346—2006 的 4.5.9;4.6.1~4.6.9;4.10.1~4.10.14。

图 2-10 上肢部经穴(伸面)

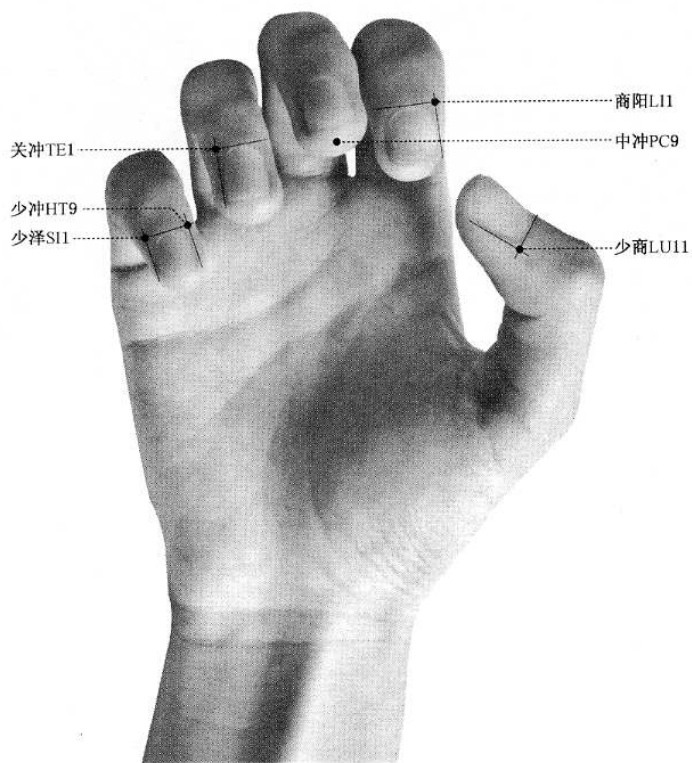

注：对应 GB/T 12346—2006 的 4.1.11;4.2.1;4.5.9;4.6.1;4.9.9;4.10.1。

图 2-11 上部经穴(井穴)

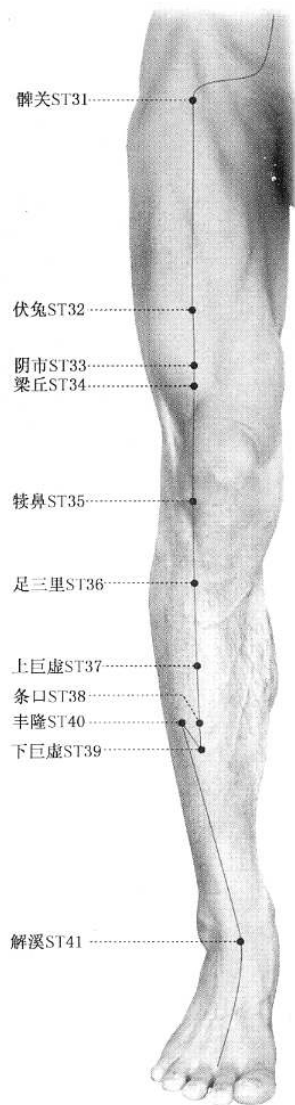

注：对应 GB/T 12346—2006 的 4.3.31~4.3.41。
图 2-12 下肢部经穴(前面)

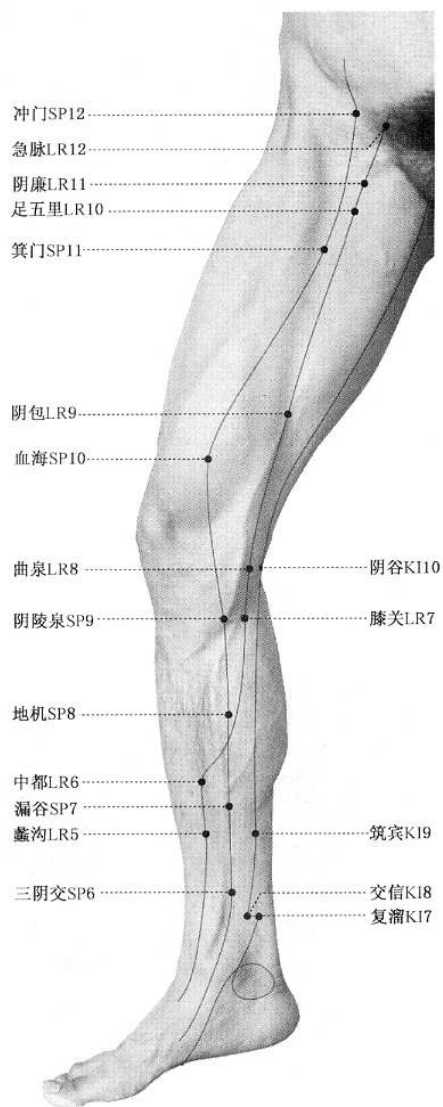

注：对应 GB/T 12346—2006 的 4.4.6~4.4.12;4.8.7~4.8.10;4.12.5~4.12.12。

图 2-13 下肢部经穴(内侧面)

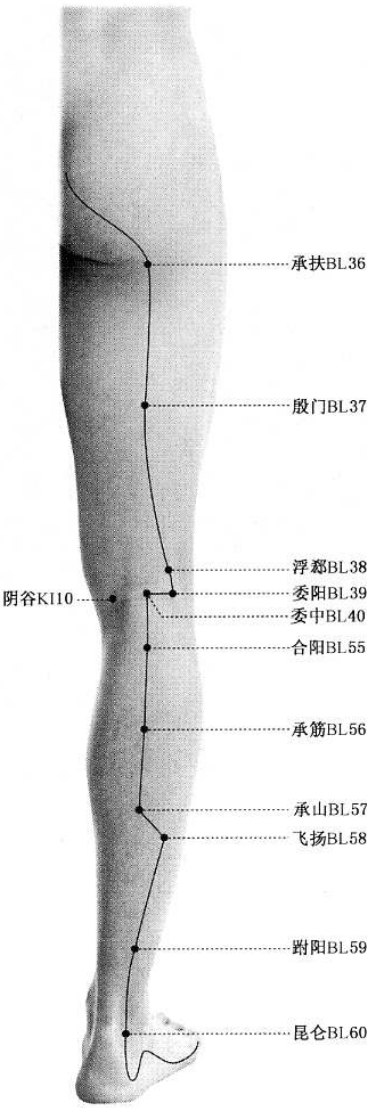

注：对应 GB/T 12346—2006 的 4.7.36~4.7.40,4.7.55~4.7.60;4.8.10。

图 2-14 下肢部经穴(背面)

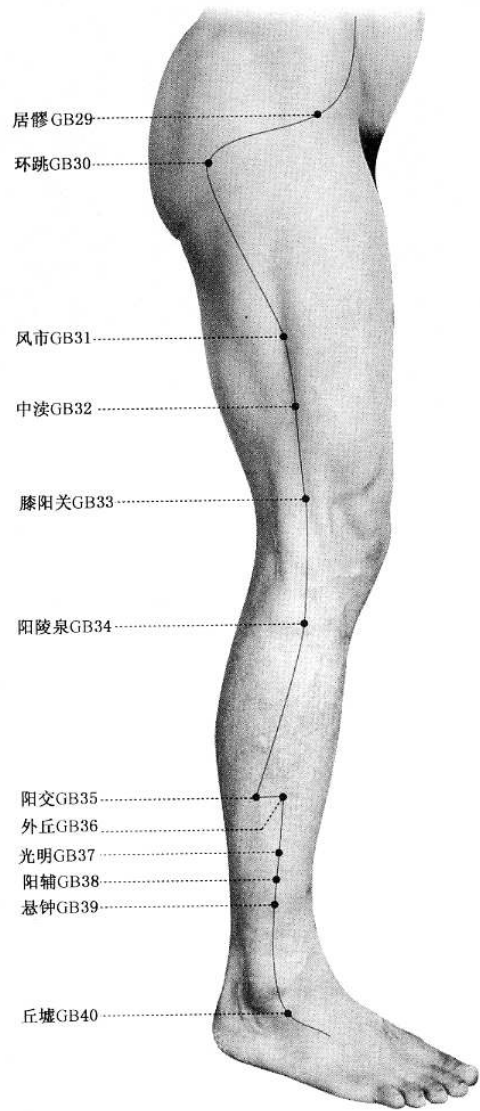

注：对应 GB/T 12346—2006 的 4.11.29~4.11.40。

图 2-15 下腿部经穴(外侧面)

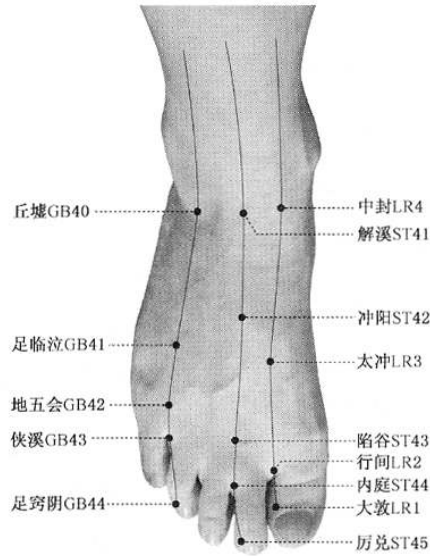

注：对应 GB/T 12346—2006 的 4.3.41~4.3.45;4.11.40~4.11.44;4.12.1~4.12.4。

图 2-16 下肢部经穴(足背)

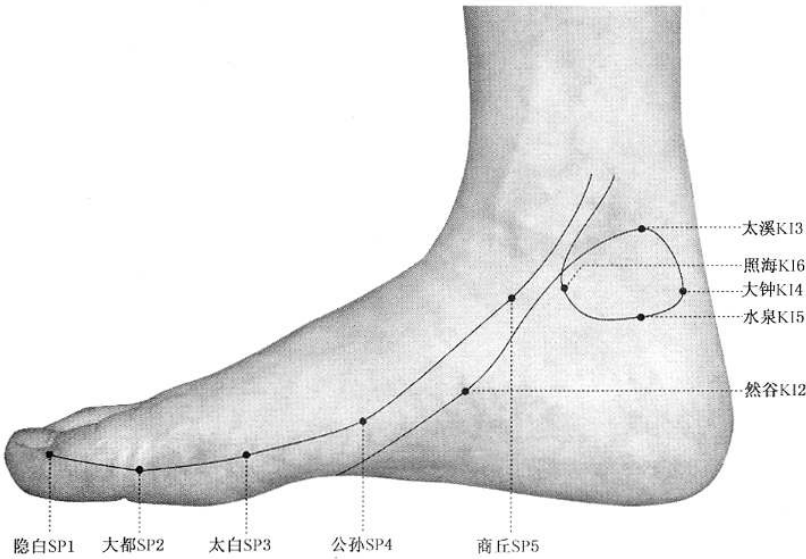

注：对应 GB/T 12346—2006 的 4.4.1~4.4.5;4.8.2~4.8.6。

图 2-17 下肢部经穴(足内侧)

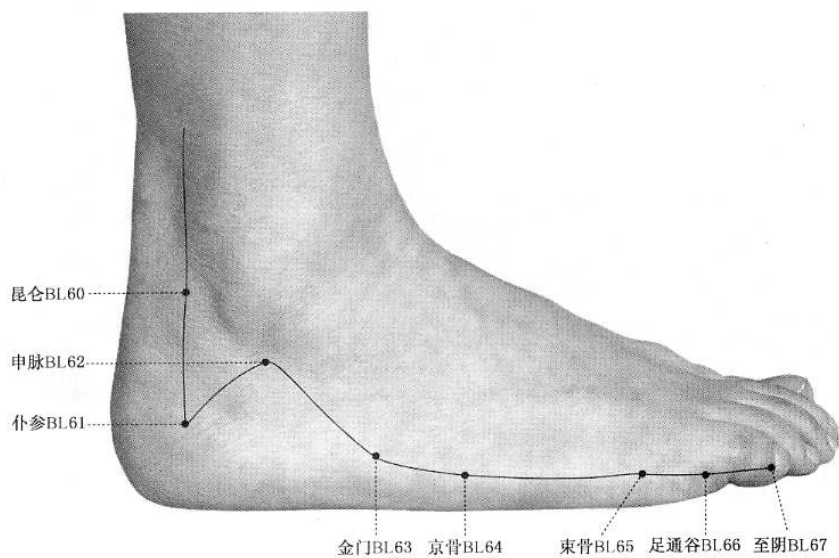

注：对应 GB/T 12346—2006 的 4.7.60~4.7.67。

图 2-18 下肢部经穴(足外侧)

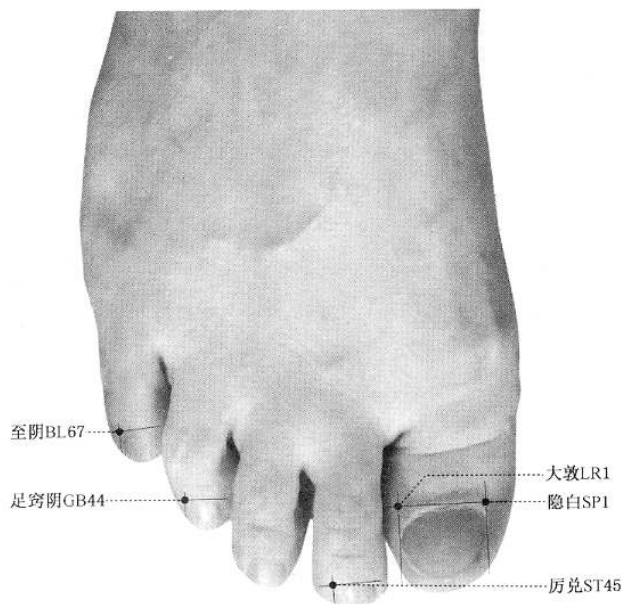

注：对应 GB/T 12346—2006 的 4.3.45;4.4.1;4.7.67;4.11.44;4.12.1。

图 2-19 下肢部经穴(井穴)

6.3 十四经经穴图

6.3.1 手太阴肺经经穴图

说明手太阴肺经 11 穴的部位与取穴。

6.3.2 手阳明大肠经经穴图

说明手阳明大肠经 20 穴的部位与取穴。

6.3.3 足阳明胃经经穴图

说明足阳明胃经 45 穴的部位与取穴。

6.3.4 足太阴脾经经穴图

说明足太阴脾经 21 穴的部位与取穴。

6.3.5 手少阴心经经穴图

说明手少阴心经 9 穴的部位与取穴。

6.3.6 手太阳小肠经经穴图

说明手太阳小肠经 19 穴的部位与取穴。

6.3.7 足太阳膀胱经经穴图

说明足太阳膀胱经 67 穴的部位与取穴。

6.3.8 足少阴肾经经穴图

说明足少阴肾经 27 穴的部位与取穴。

6.3.9 手厥阴心包经经穴图

说明手厥阴心包经 9 穴的部位与取穴。

6.3.10 手少阳三焦经经穴图

说明手少阳三焦经 23 穴的部位与取穴。

6.3.11 足少阳胆经经穴图

说明足少阳胆经 44 穴的部位与取穴。

6.3.12 足厥阴肝经经穴图

说明足厥阴肝经 14 穴的部位与取穴。

6.3.13 督脉穴图

说明督脉 29 穴的部位与取穴。

6.3.14 任脉穴图

说明任脉 24 穴的部位与取穴。

6.3.15 十四经经穴定位图

见图 3-1～图 3-59。

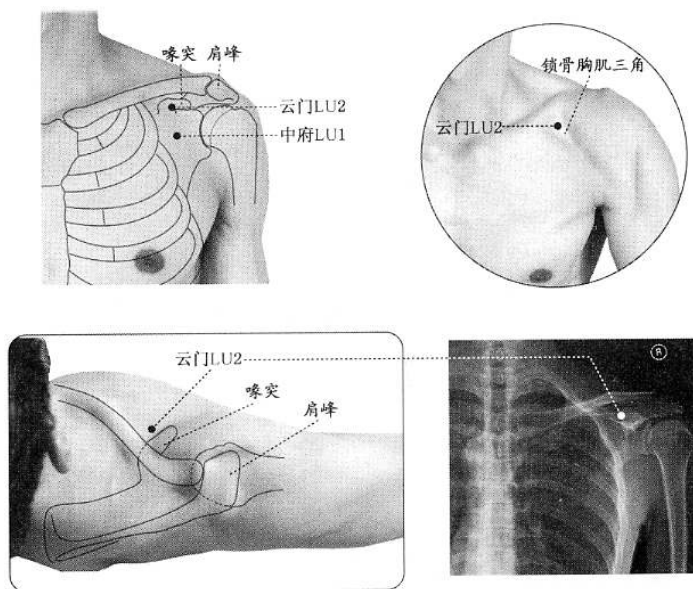

注：对应 GB/T 12346—2006 的 4.1.1, 4.1.2。

图 3-1 手太阴肺经经穴(胸部)

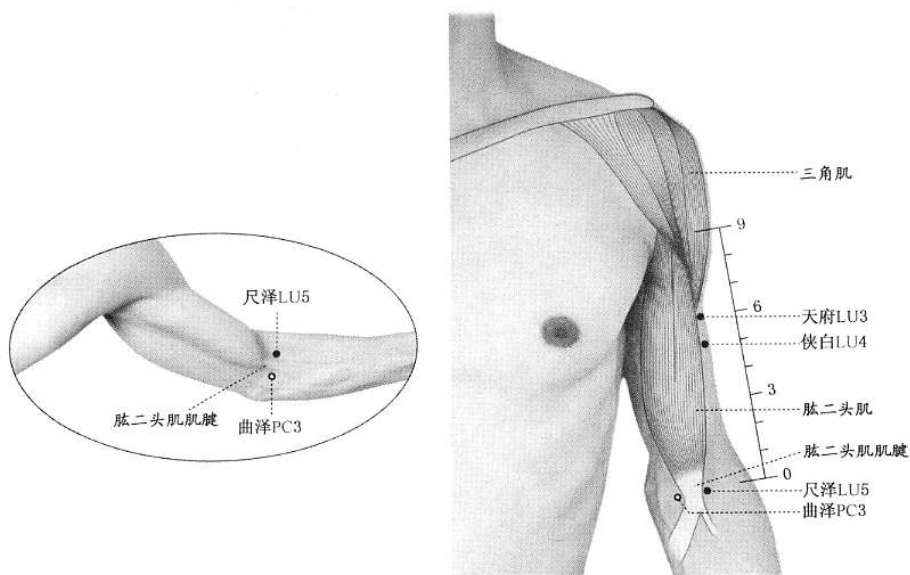

注：对应 GB/T 12346—2006 的 4.1.3~4.1.5。

图 3-2 手太阴肺经经穴(上臂部)

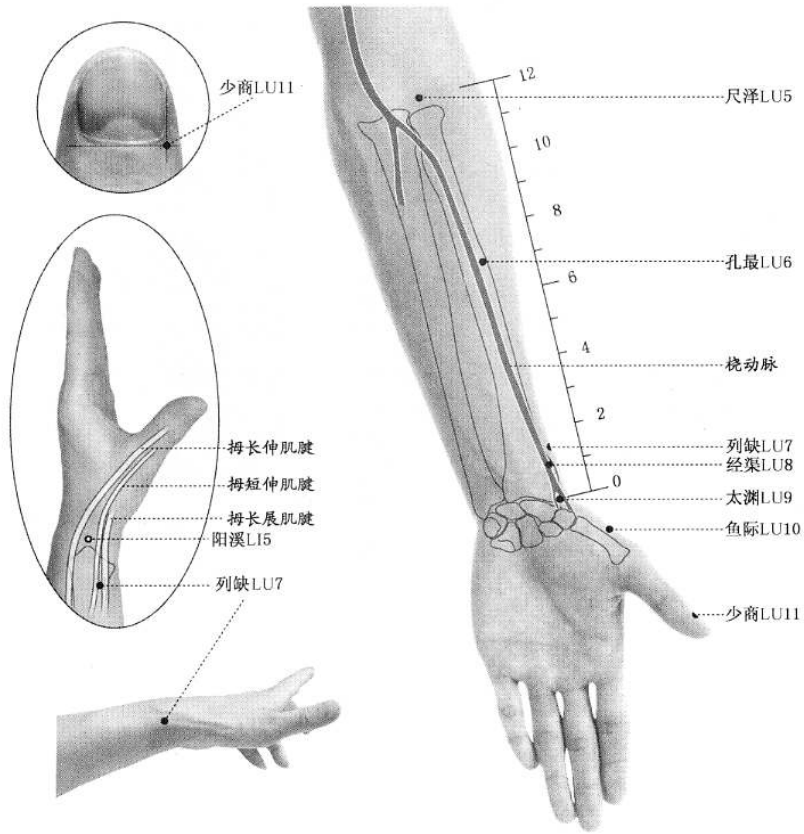

注：对应 GB/T 12346—2006 的 4.1.5~4.1.11。

图 3-3 手太阴肺经经穴(前臂部)

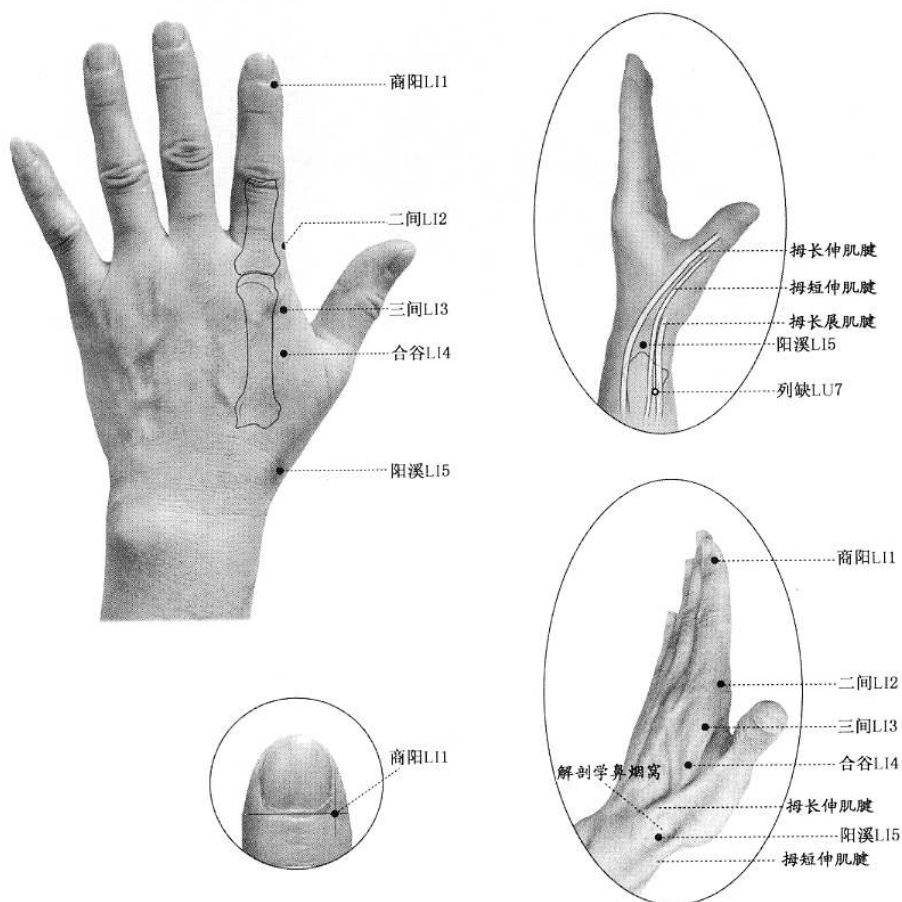

注：对应 GB/T 12346—2006 的 4.2.1~4.2.5。

图 3-4 手阳明大肠经经穴(手部)

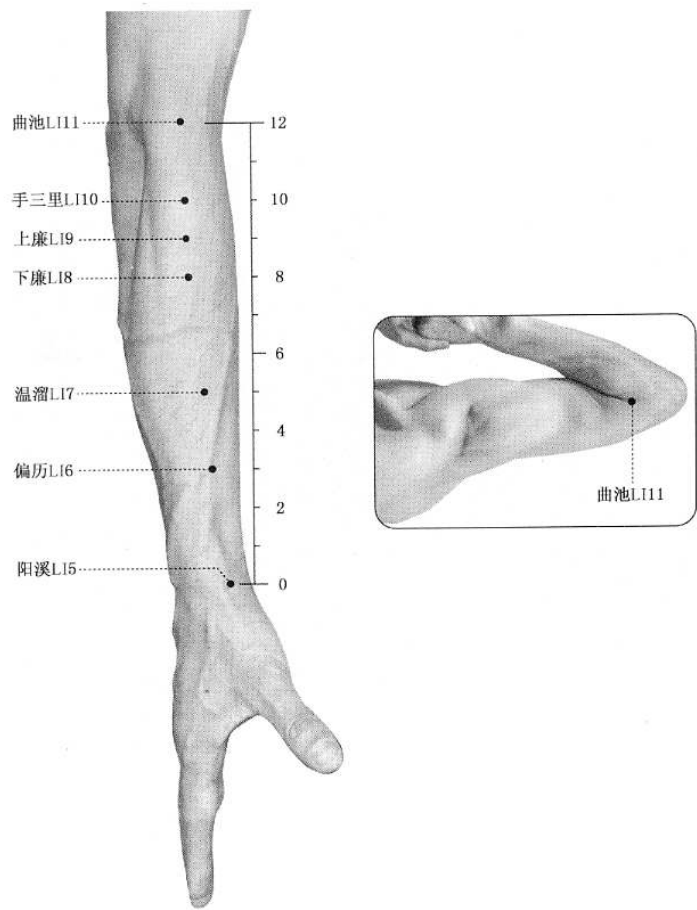

注：对应 GB/T 12346—2006 的 4.2.5~4.2.11。
图 3-5 手阳明大肠经经穴(前臂部)

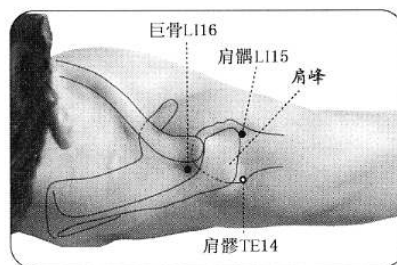
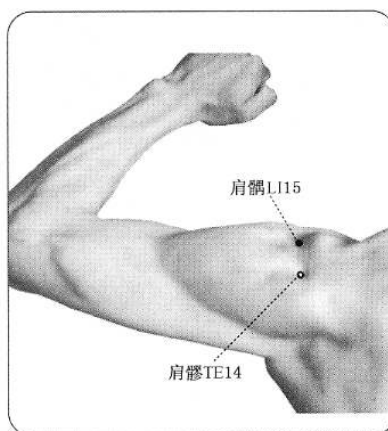
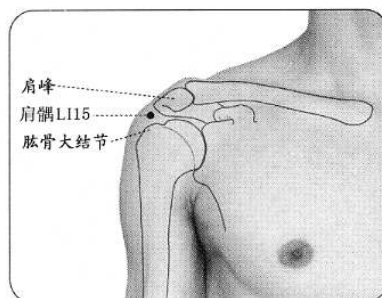
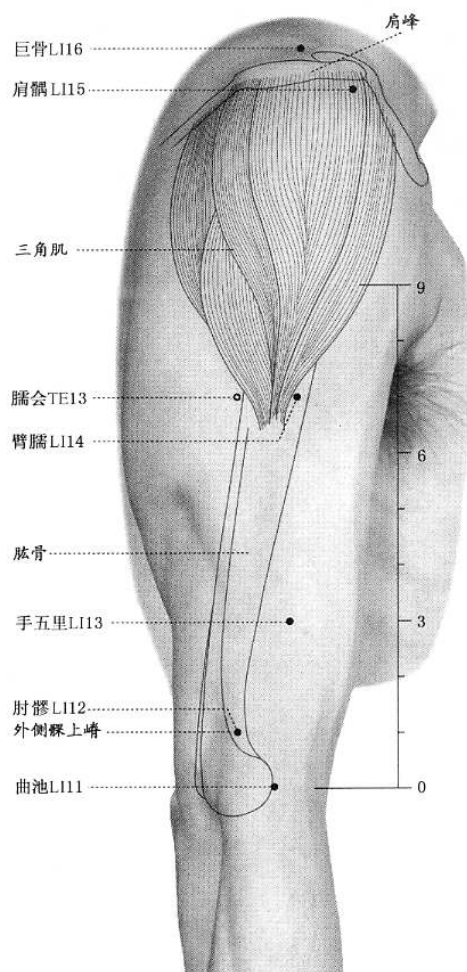

注：对应 GB/T 12346—2006 的 4.2.11~4.2.16。

图 3-6 手阳明大肠经经穴(上臂部及肩部)

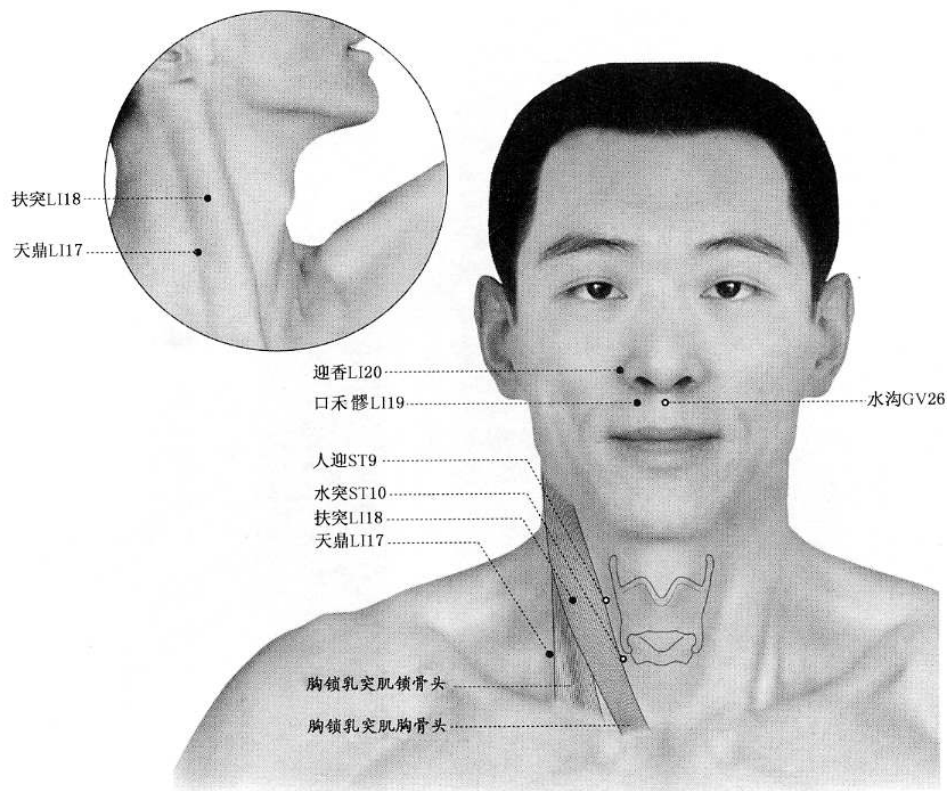

注：对应 GB/T 12346—2006 的 4.2.17~4.2.20。

图 3-7 手阳明大肠经经穴(头颈部)

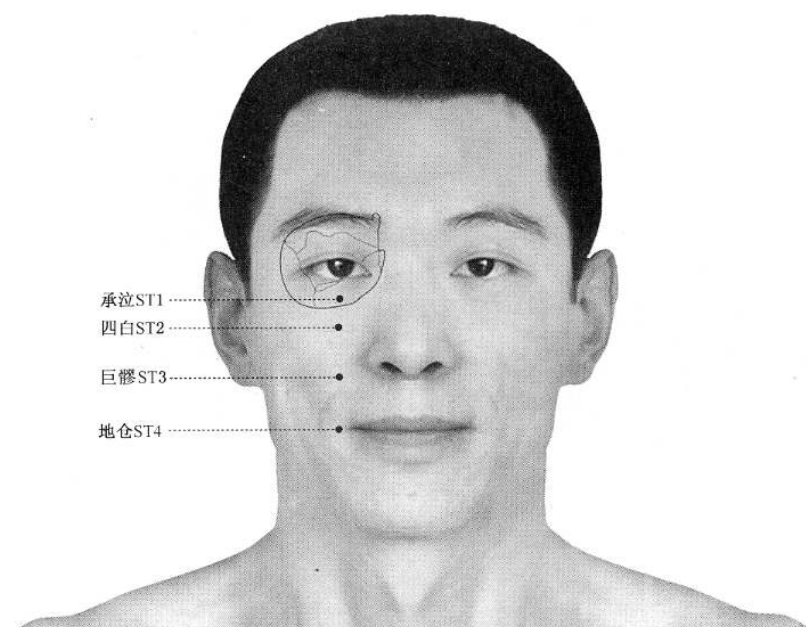

注：对应 GB/T 12346—2006 的 4.3.1~4.3.4。

图 3-8 足阳明胃经经穴(正头面部)

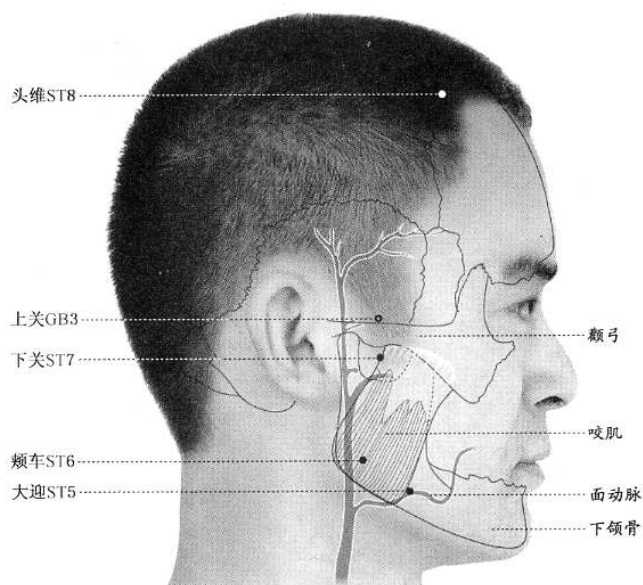

注：对应 GB/T 12346—2006 的 4.3.5~4.3.8。

图 3-9 足阳明胃经经穴(侧头面部)

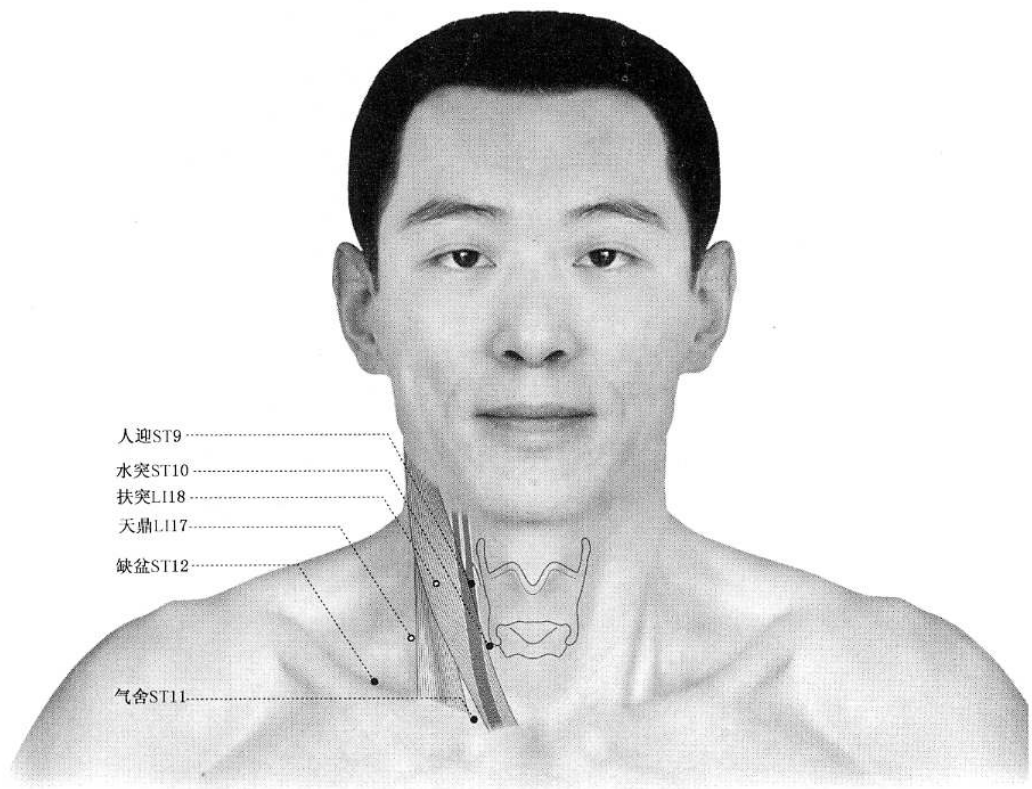

注：对应 GB/T 12346—2006 的 4.3.9~4.3.12。

图 3-10 足阳明胃经经穴(颈部)

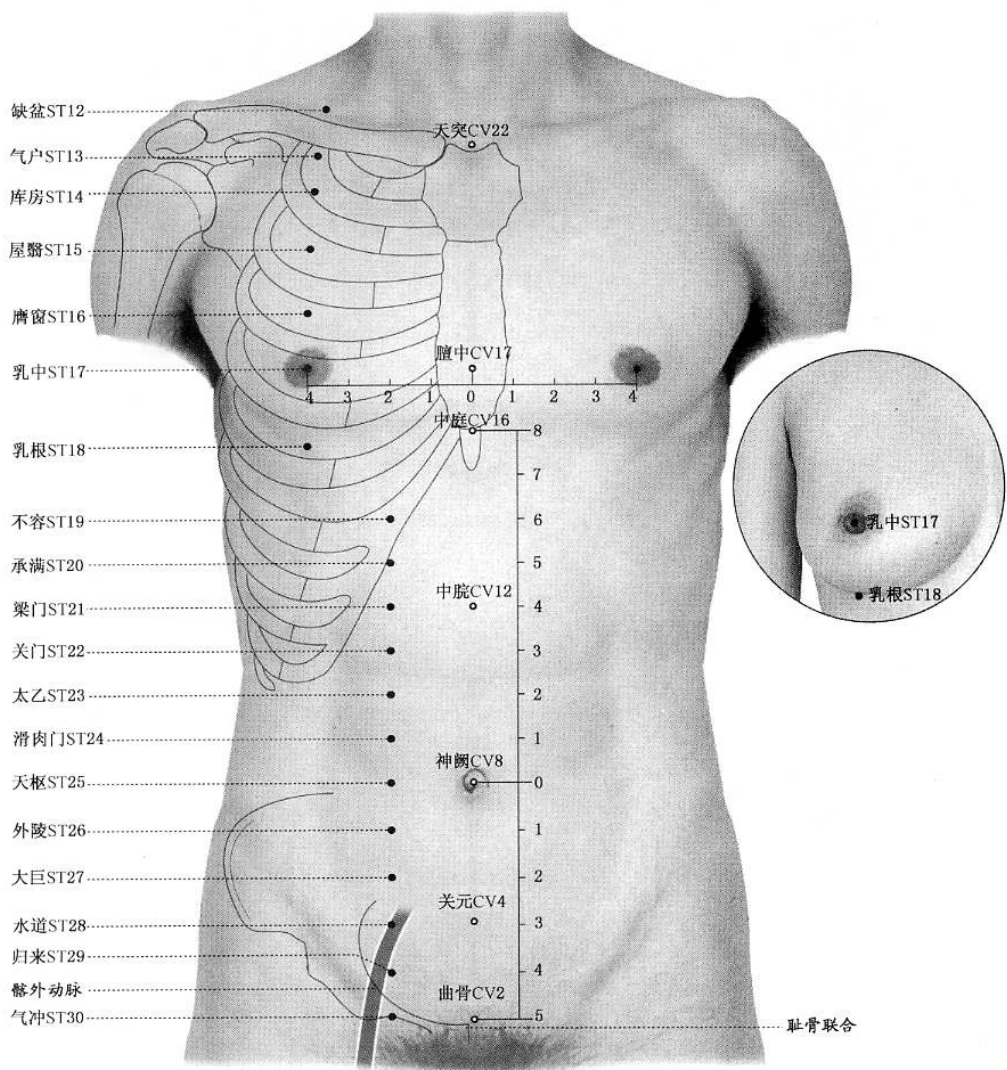

注：对应 GB/T 12346—2006 的 4.3.12~4.3.30。

图 3-11 足阳明胃经经穴(胸腹部)

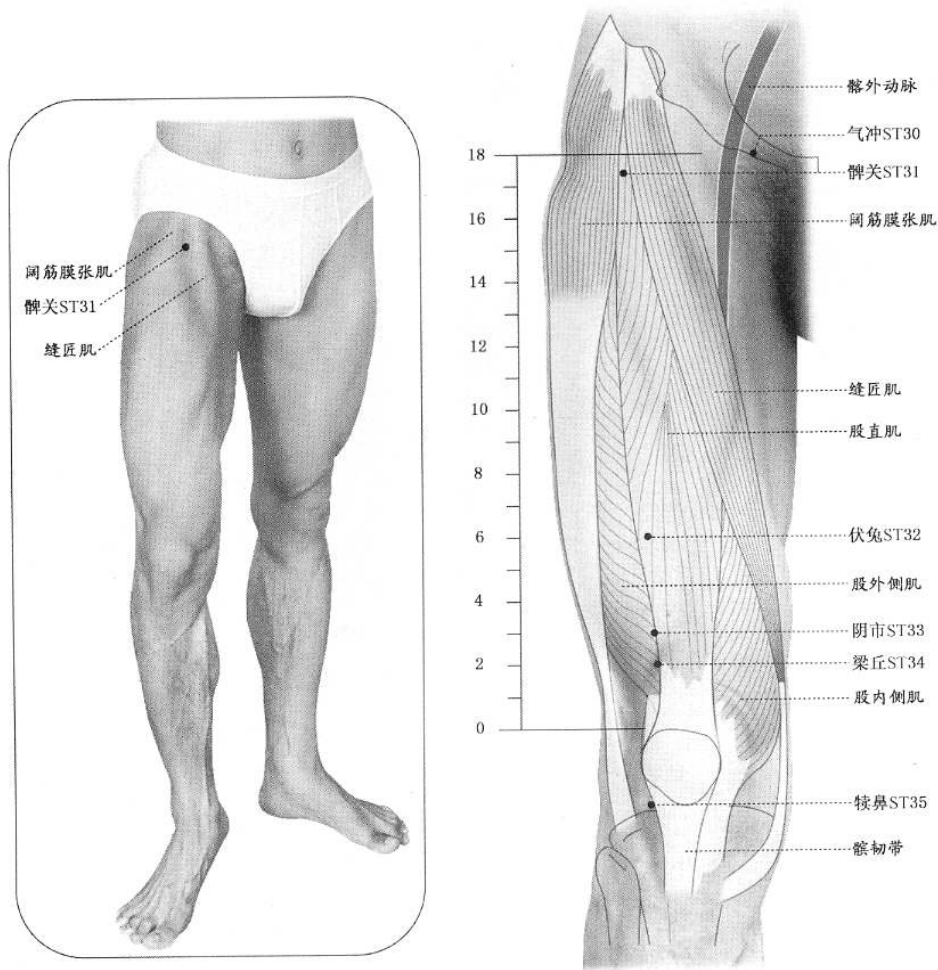

注：对应 GB/T 12346—2006 的 4.3.30~4.3.35。

图 3-12 足阳明胃经经穴(大腿部)

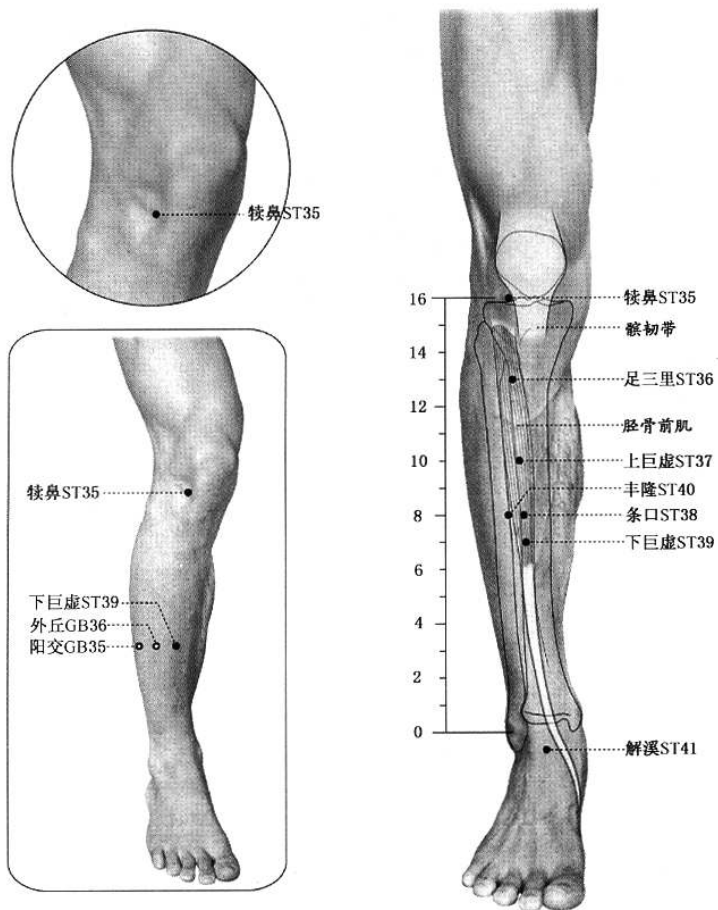

注：对应 GB/T 12346—2006 的 4.3.35~4.3.41。

图 3-13 足阳明胃经经穴(小腿部)

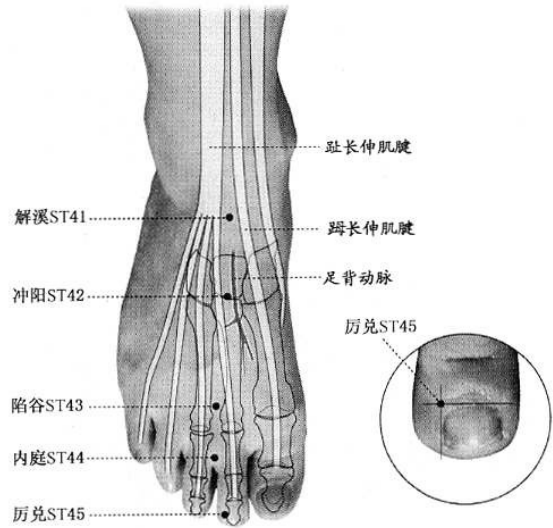

注：对应 GB/T 12346—2006 的 4.3.41~4.3.45。

图 3-14 足阳明胃经经穴(足部)

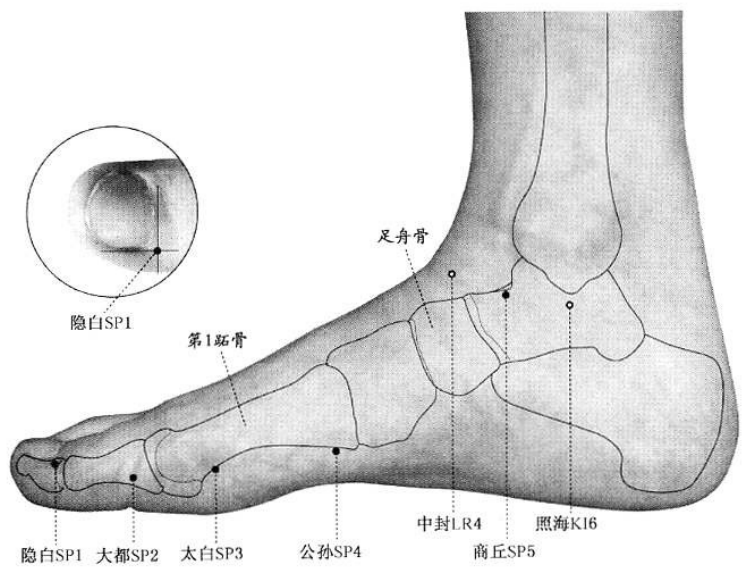

注：对应 GB/T 12346—2006 的 4.4.1~4.4.5。

图 3-15 足太阴脾经经穴(足部)

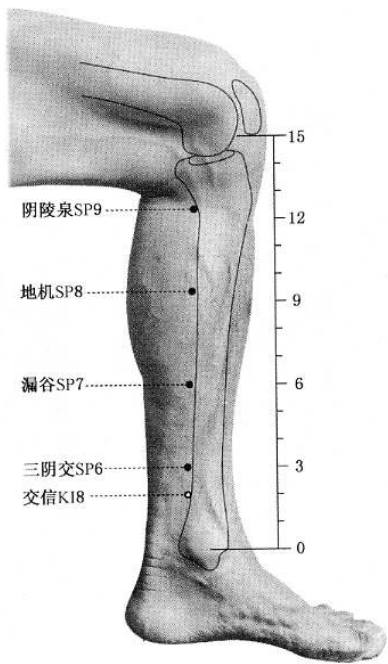

注：对应 GB/T 12346—2006 的 4.4.6～4.4.9。

图 3-16 足太阴脾经经穴(小腿部)

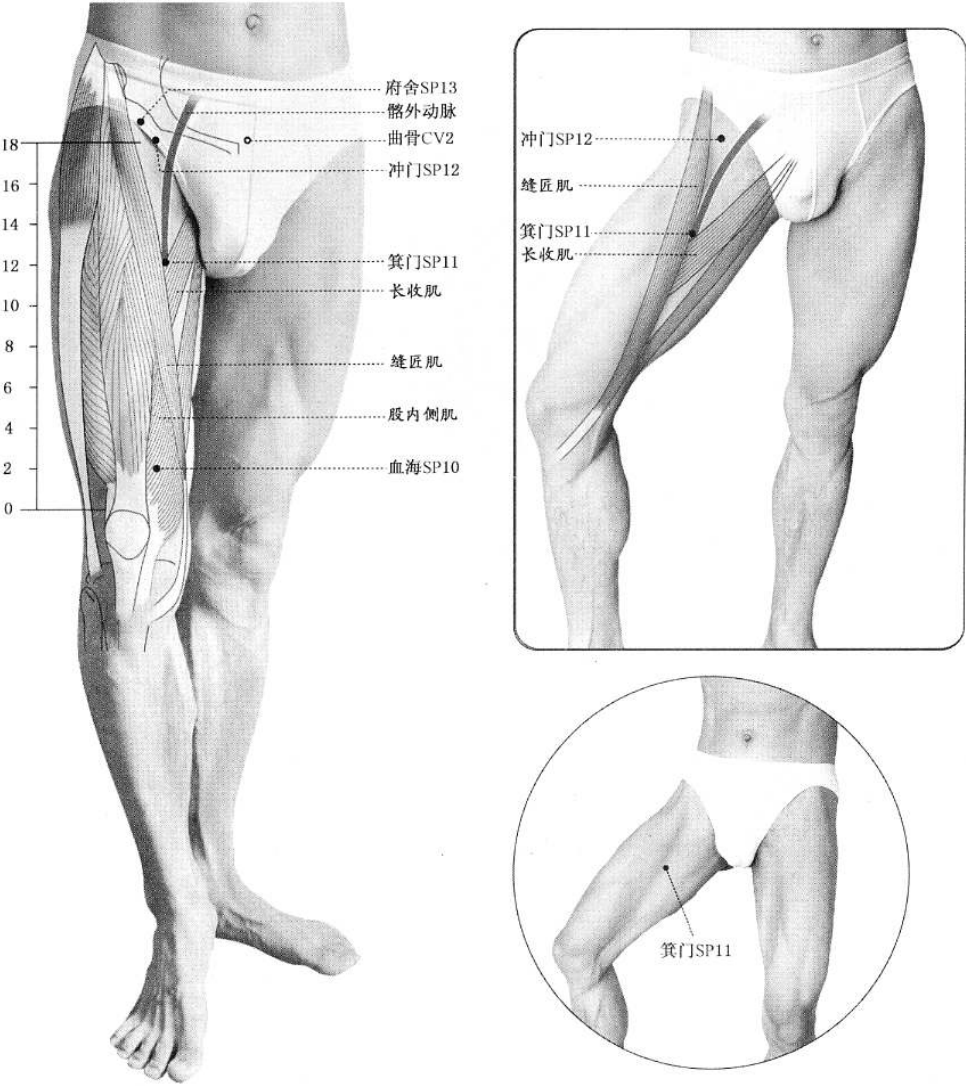

注：对应 GB/T 12346—2006 的 4.4.10~4.4.13。

图 3-17 足太阴脾经经穴(大腿部)

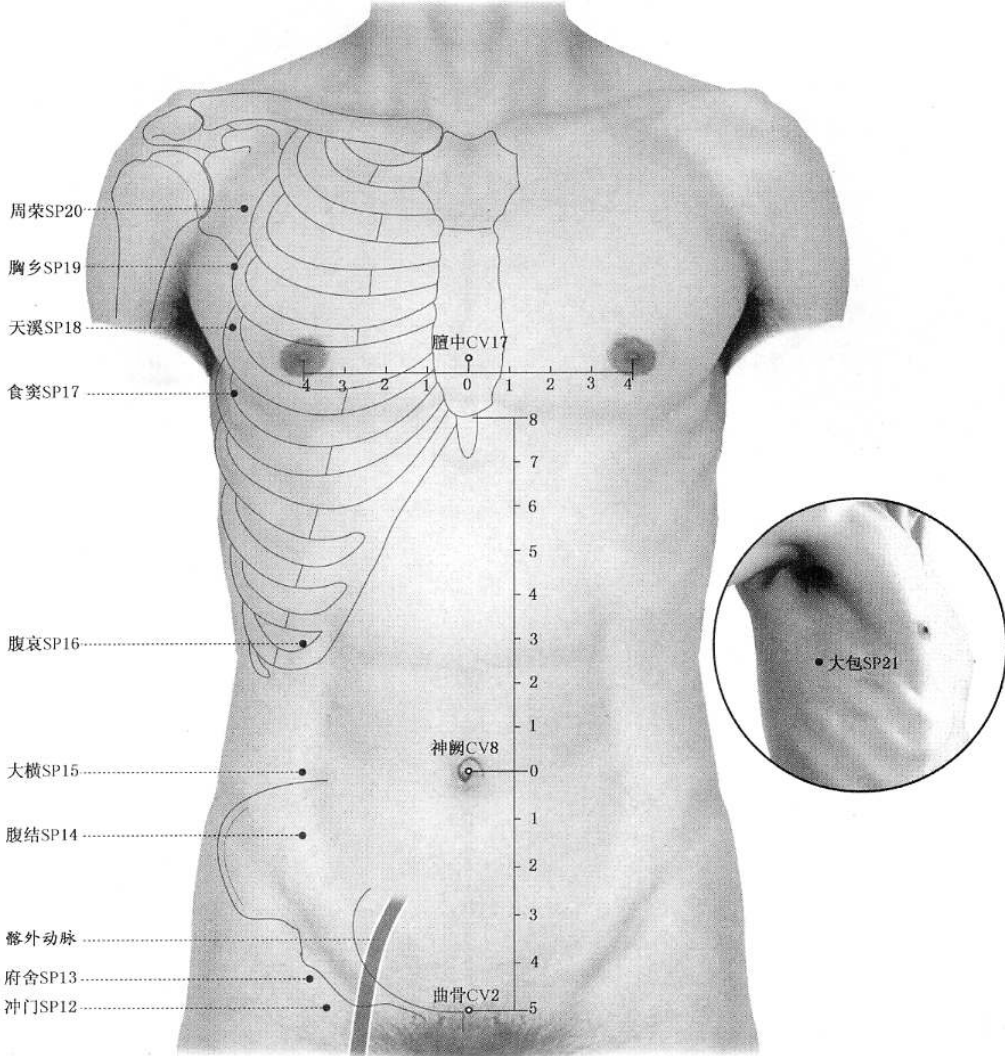

注：对应 GB/T 12346—2006 的 4.4.12~4.4.21。

图 3-18 足太阴脾经经穴(胸腹部)

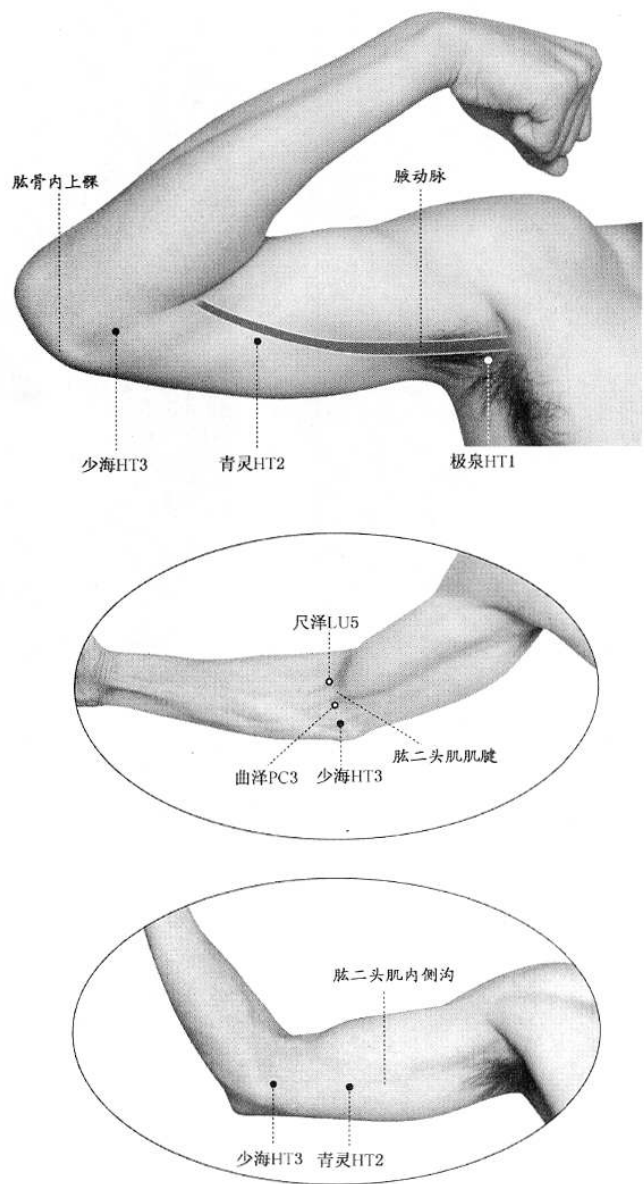

注：对应 GB/T 12346—2006 的 4.5.1~4.5.3。
图 3-19 手少阴心经经穴(上臂部)

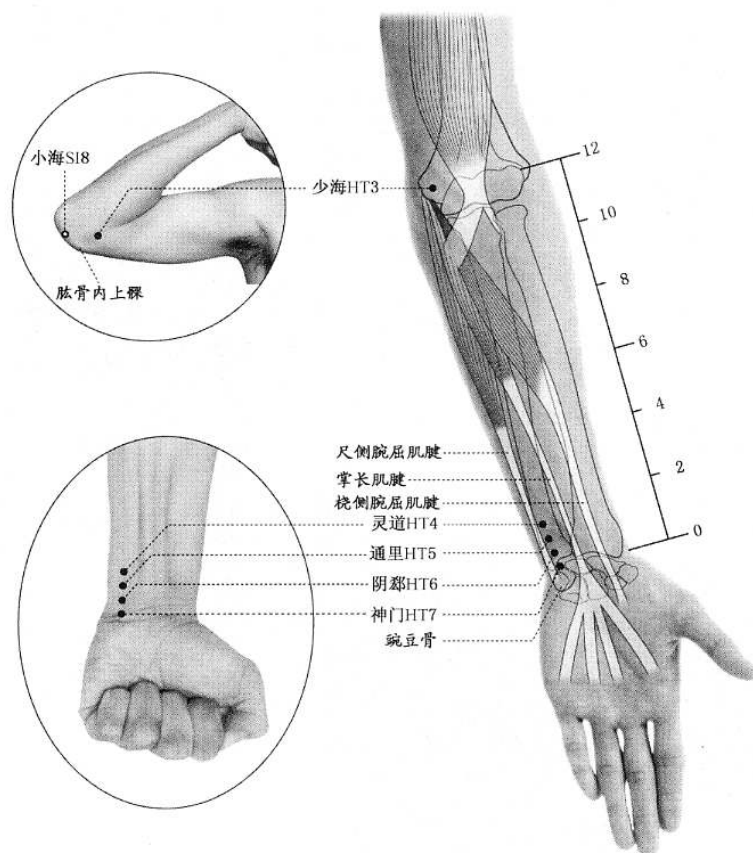

注：对应 GB/T 12346—2006 的 4.5.3~4.5.7。

图 3-20 手少阴心经穴(前臂部)

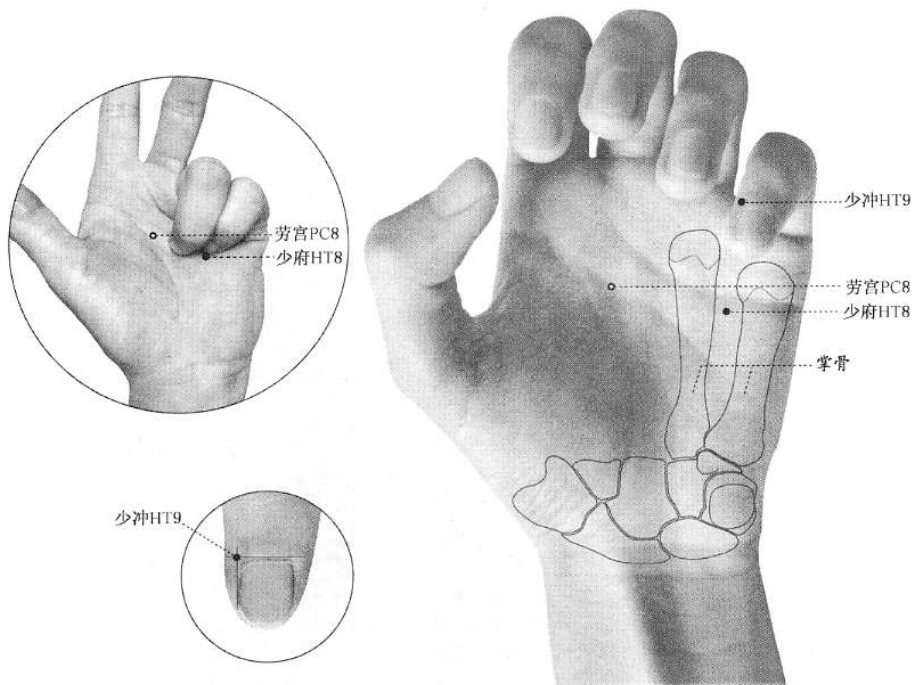

注：对应 GB/T 12346—2006 的 4.5.8, 4.5.9。

图 3-21 手少阴心经经穴(手部)

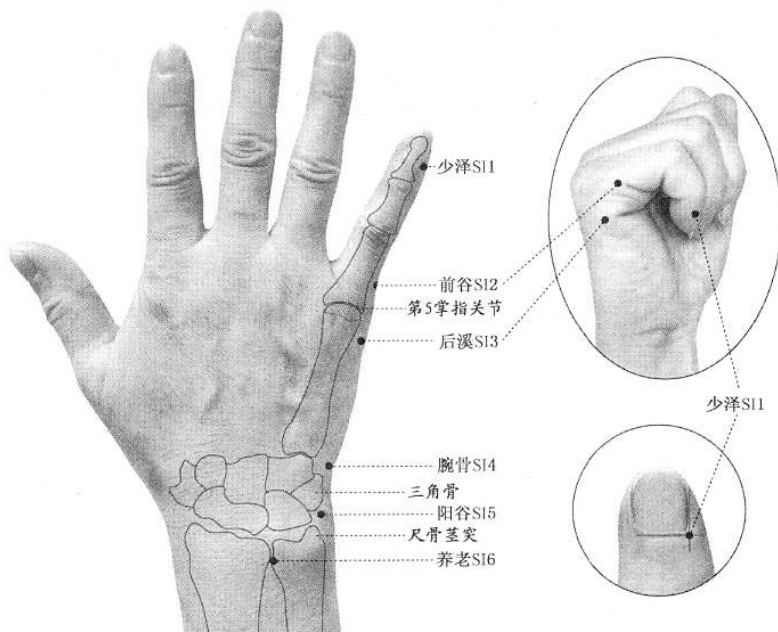

注：对应 GB/T 12346—2006 的 4.6.1~4.6.6。

图 3-22 手太阳小肠经经穴(手部)

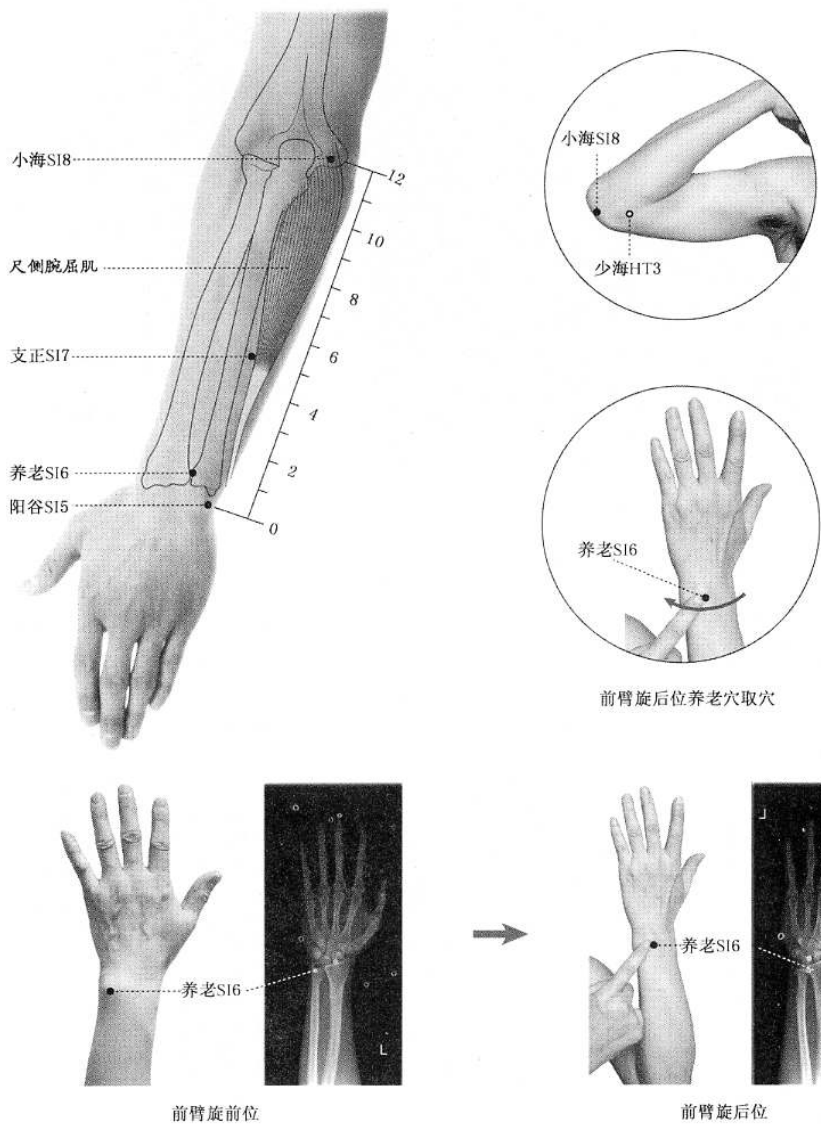

注：对应 GB/T 12346—2006 的 4.6.5~4.6.8。

图 3-23 手太阳小肠经经穴(前臂部)

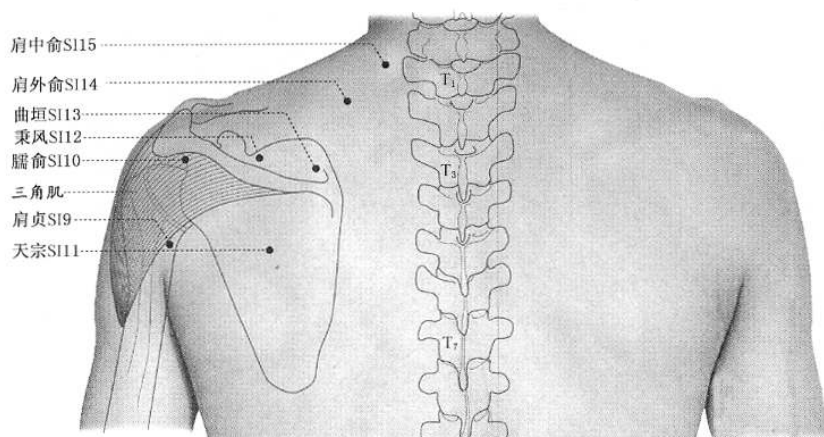

注：对应 GB/T 12346—2006 的 4.6.9~4.6.15。

图 3-24 手太阳小肠经经穴(肩背部)

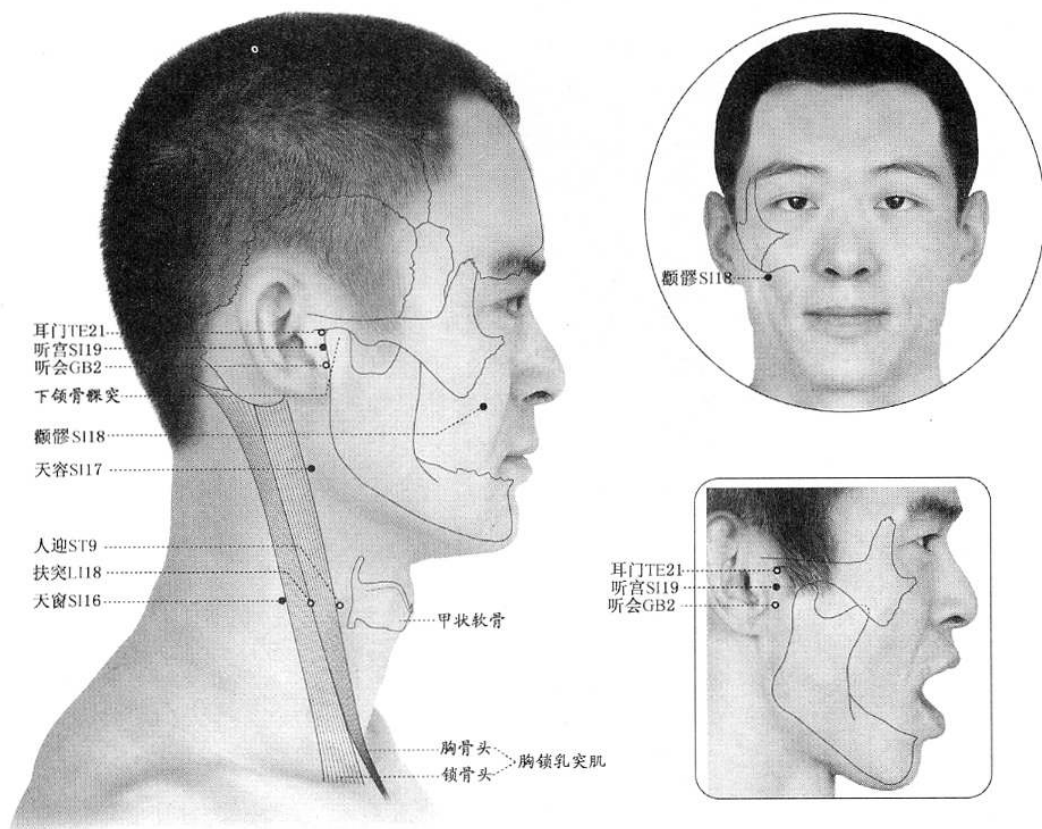

注：对应 GB/T 12346—2006 的 4.6.16~4.6.19。

图 3-25 手太阳小肠经经穴(头颈部)

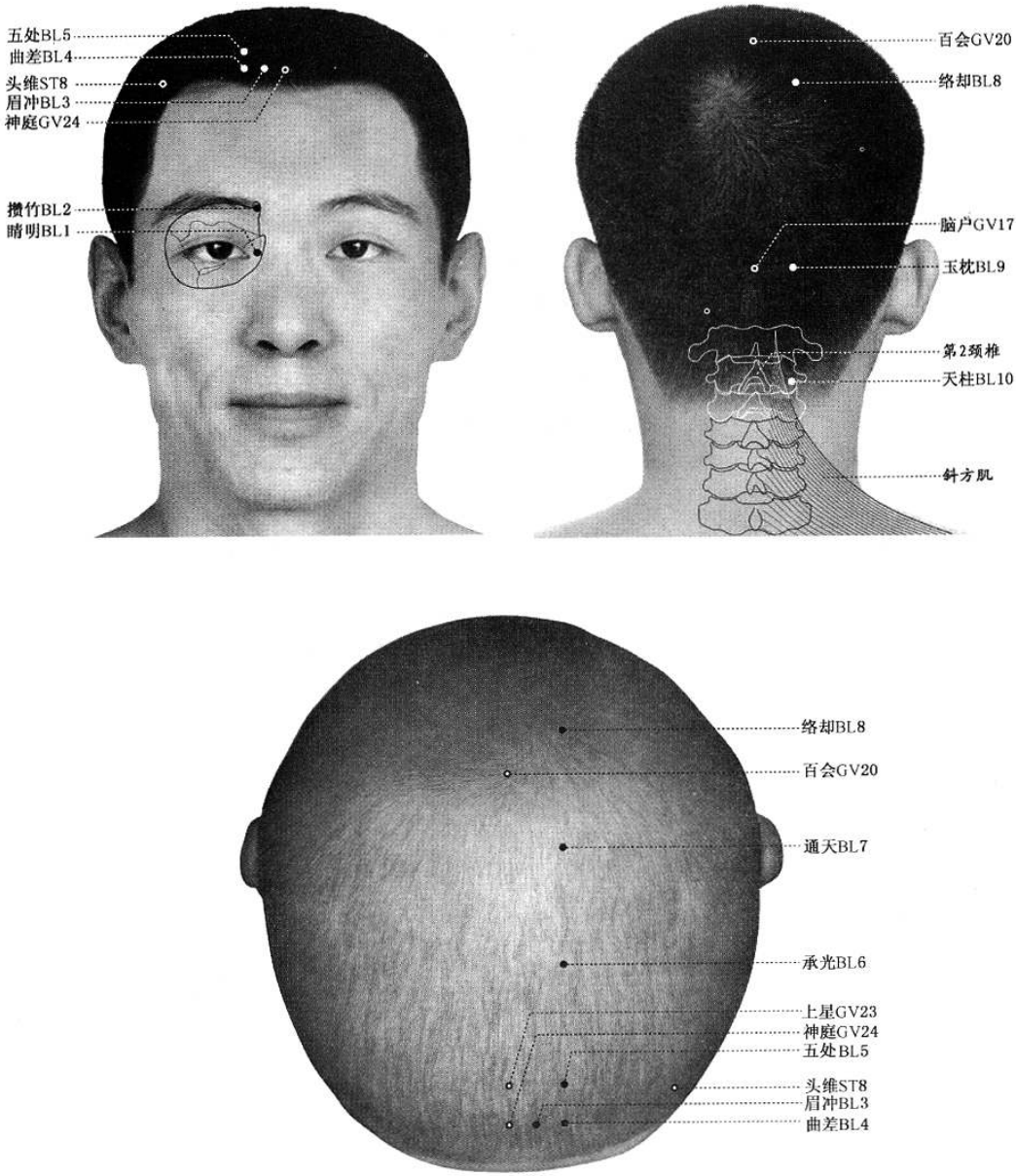

注：对应 GB/T 12346—2006 的 4.7.1~4.7.10。

图 3-26 足太阳膀胱经经穴(头面部)

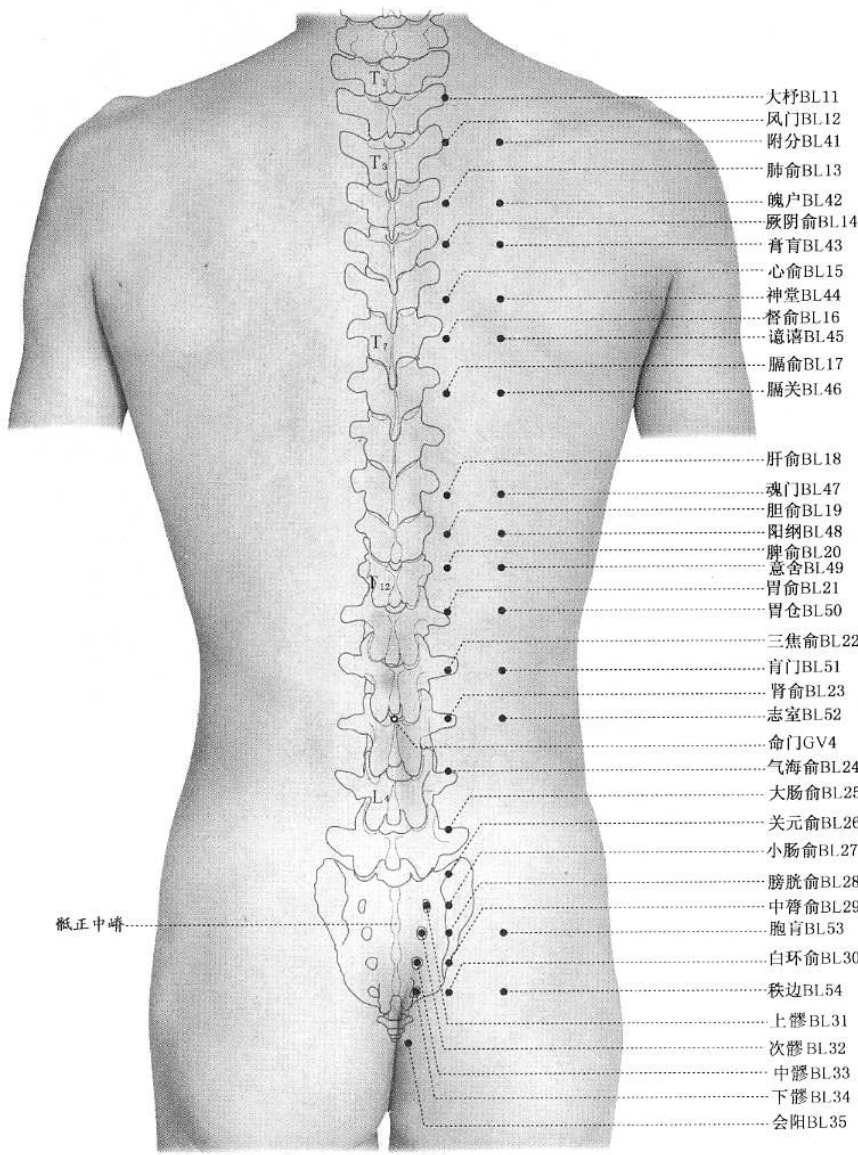

注：对应 GB/T 12346—2006 的 4.7.11~4.7.35, 4.7.41~4.7.54。

图 3-27 足太阳膀胱经经穴(背部)

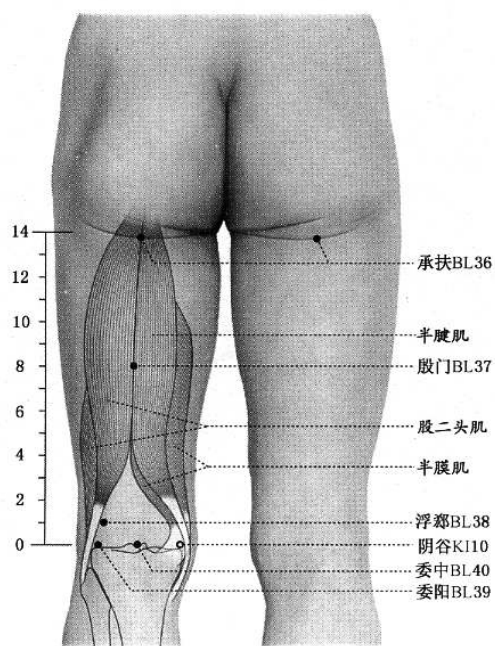

注：对应 GB/T 12346—2006 的 4.7.36~4.7.40。

图 3-28 足太阳膀胱经穴(大腿部)

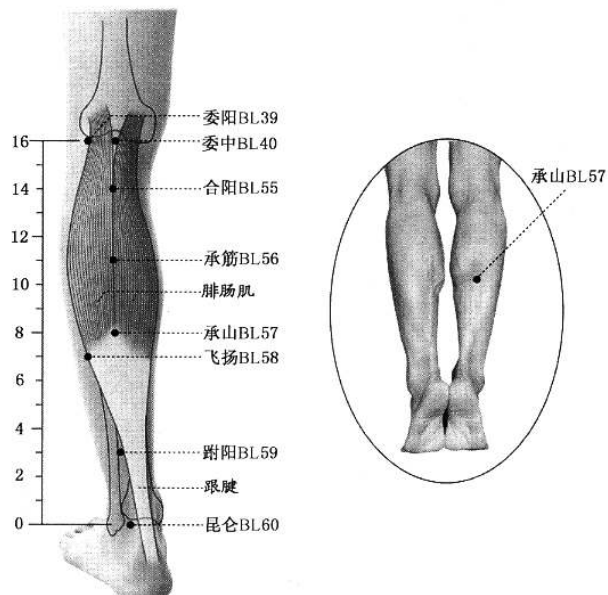

注：对应 GB/T 12346—2006 的 4.7.39, 4.7.40, 4.7.55~4.7.60。

图 3-29 足太阳膀胱经穴(小腿部)

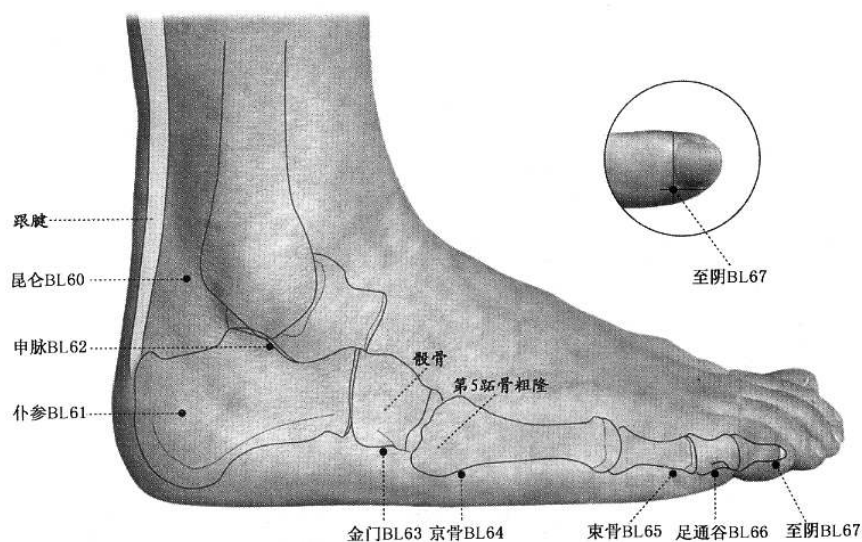

注：对应 GB/T 12346—2006 的 4.7.60~4.7.67。

图 3-30 足太阳膀胱经穴(足部)

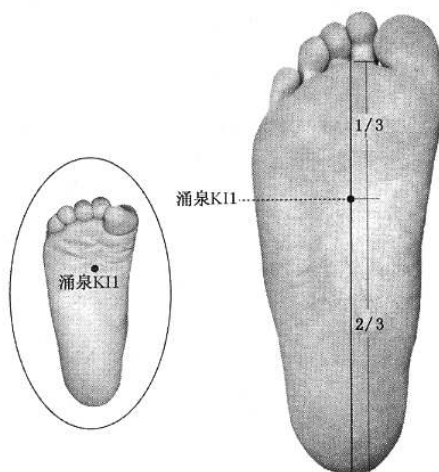

注：对应 GB/T 12346—2006 的 4.8.1。

图 3-31 足少阴肾经穴(足底部)

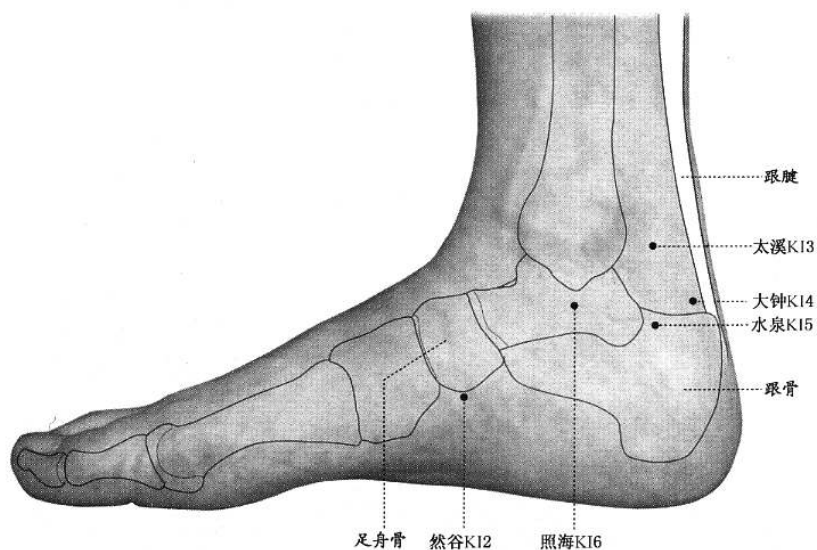

注：对应 GB/T 12346—2006 的 4.8.2~4.8.6。

图 3-32 足少阴肾经经穴(足部)

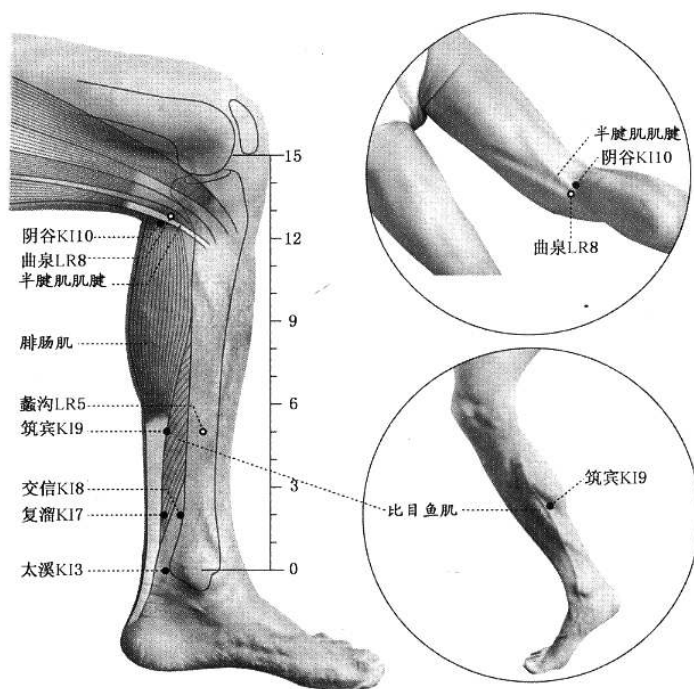

注：对应 GB/T 12346—2006 的 4.8.3, 4.8.7~4.8.10。

图 3-33 足少阴肾经经穴(小腿部)

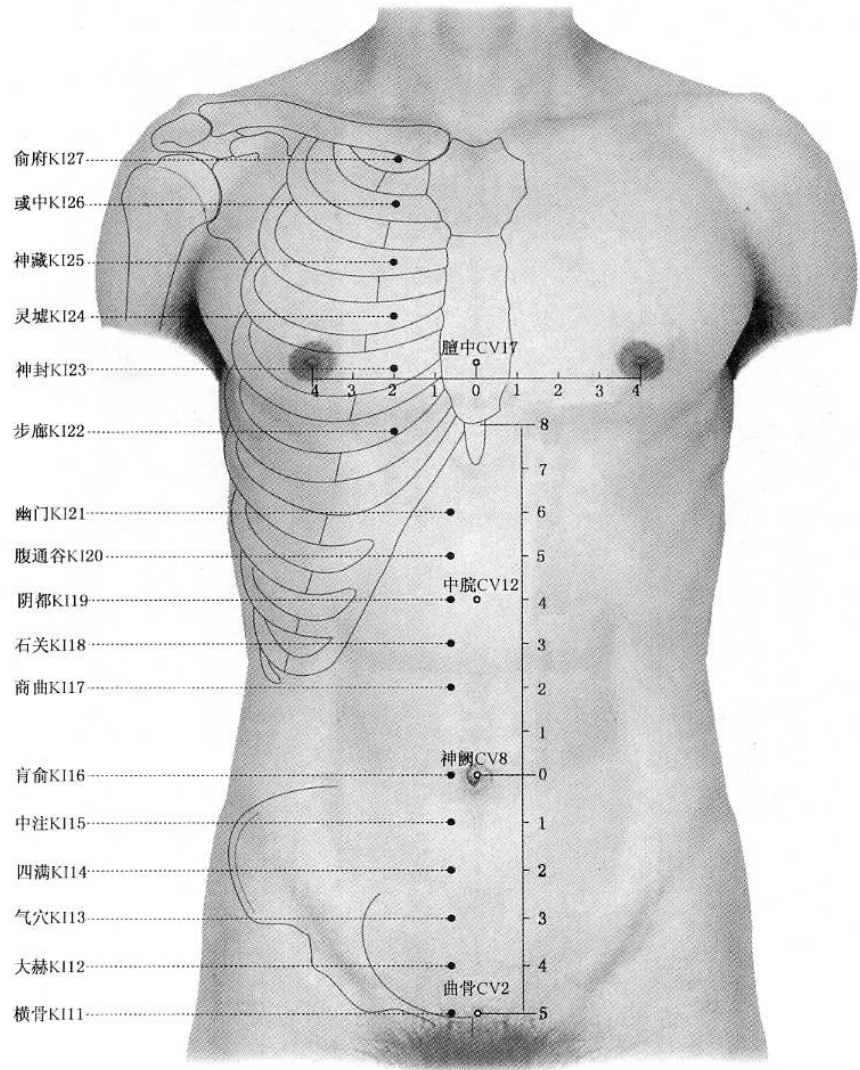

注：对应 GB/T 12346—2006 的 4.8.11~4.8.27。

图 3-34 足少阴肾经穴(胸腹部)

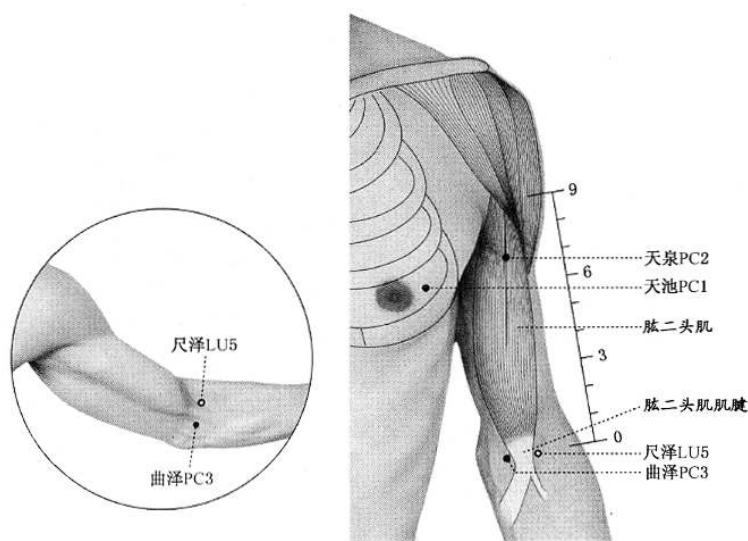

注：对应 GB/T 12346—2006 的 4.9.1~4.9.3。

图 3-35 手厥阴心包经经穴(胸及上臂部)

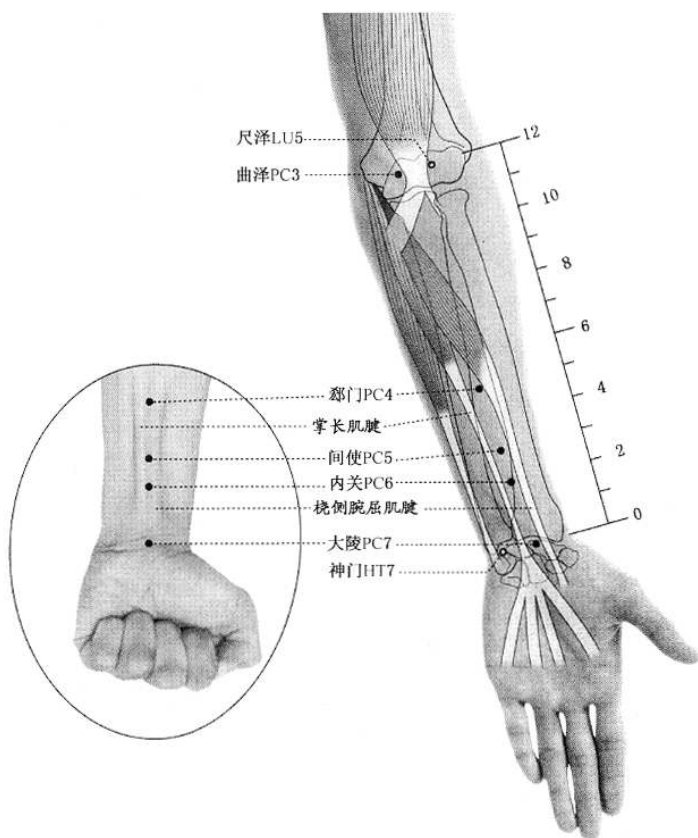

注：对应 GB/T 12346—2006 的 4.9.3~4.9.7。

图 3-36 手厥阴心包经经穴(前臂部)

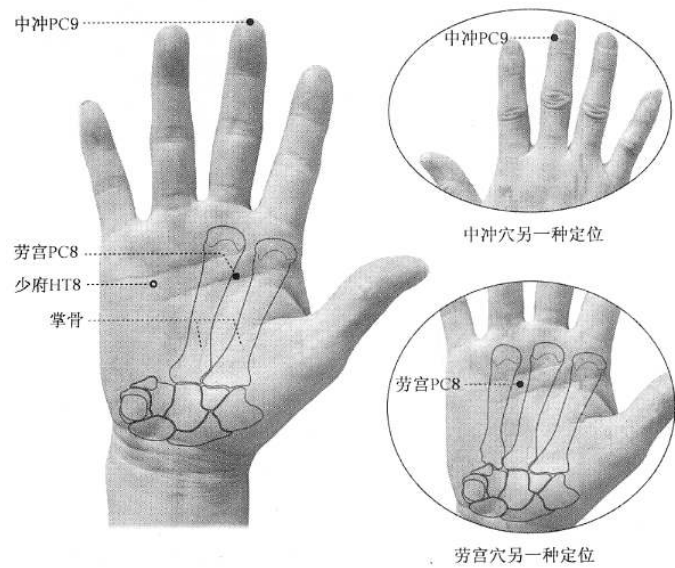

注：对应 GB/T 12346—2006 的 4.9.8,4.9.9。

图 3-37 手厥阴心包经经穴(手部)

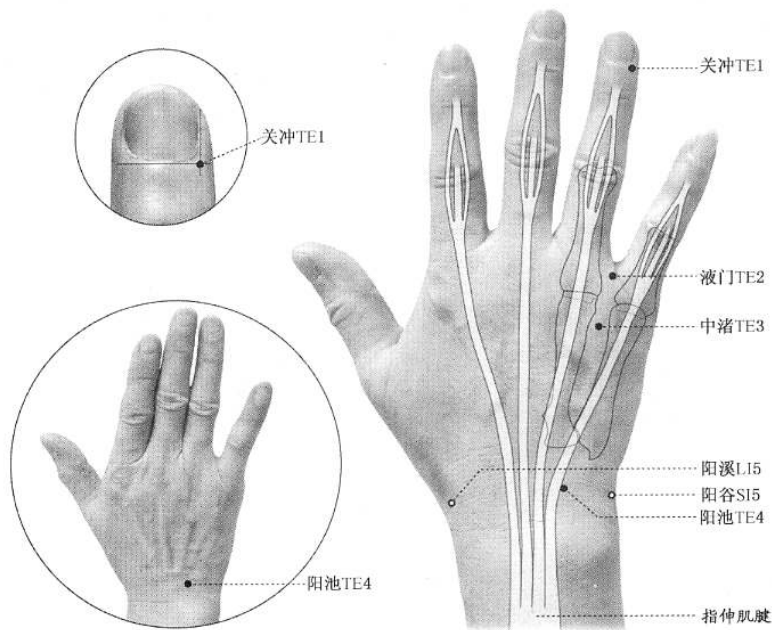

注：对应 GB/T 12346—2006 的 4.10.1~4.10.4。

图 3-38 手少阳三焦经经穴(手部)

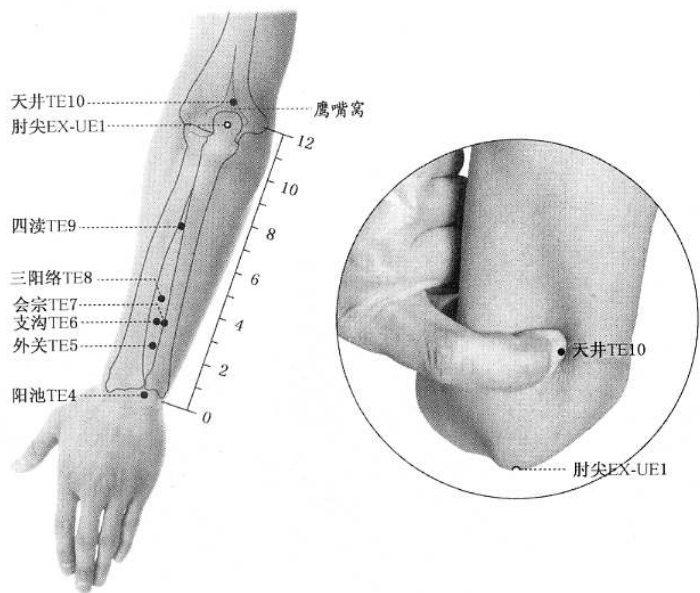

注：对应 GB/T 12346—2006 的 4.10.4~4.10.10。

图 3-39 手少阳三焦经经穴(前臂部)

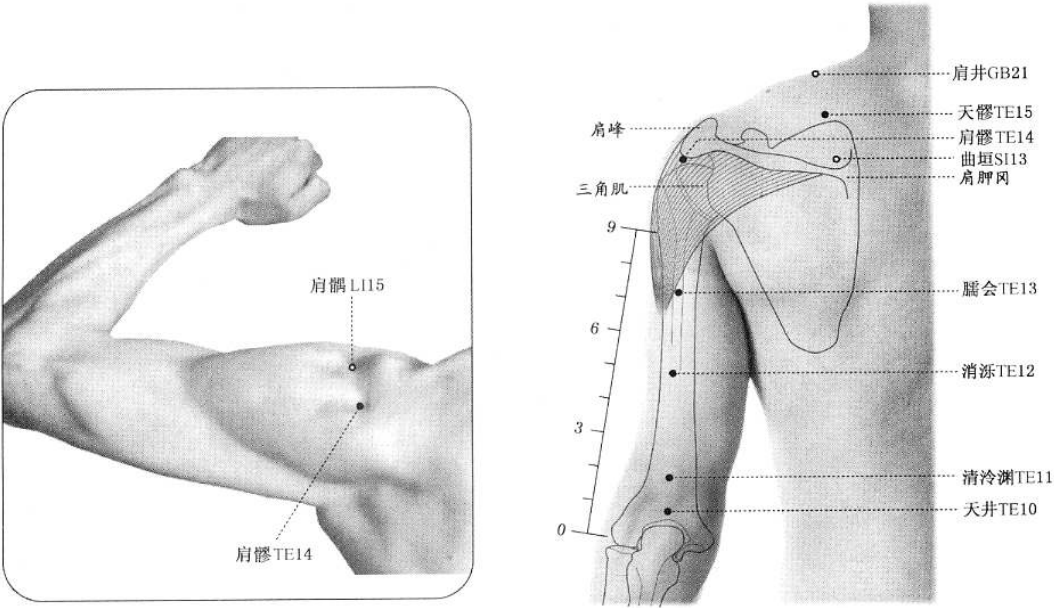

注：对应 GB/T 12346—2006 的 4.10.10~4.10.15。

图 3-40 手少阳三焦经经穴(上臂部及肩部)

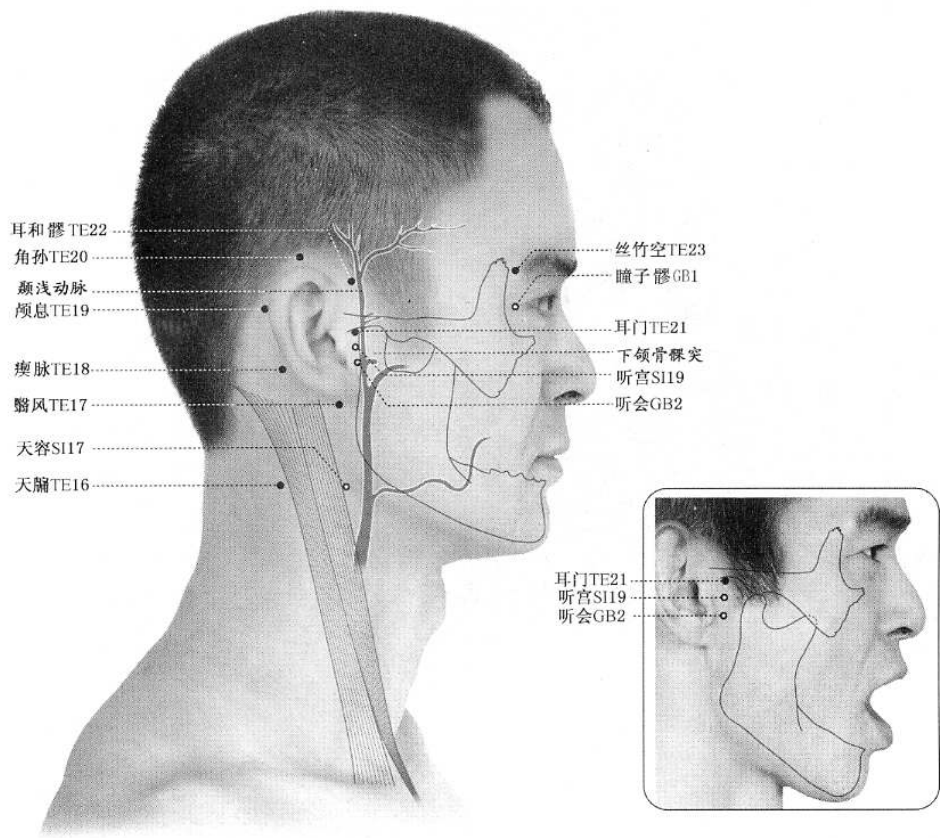

注：对应 GB/T 12346—2006 的 4.10.16~4.10.23。

图 3-41 手少阳三焦经经穴(头颈部)

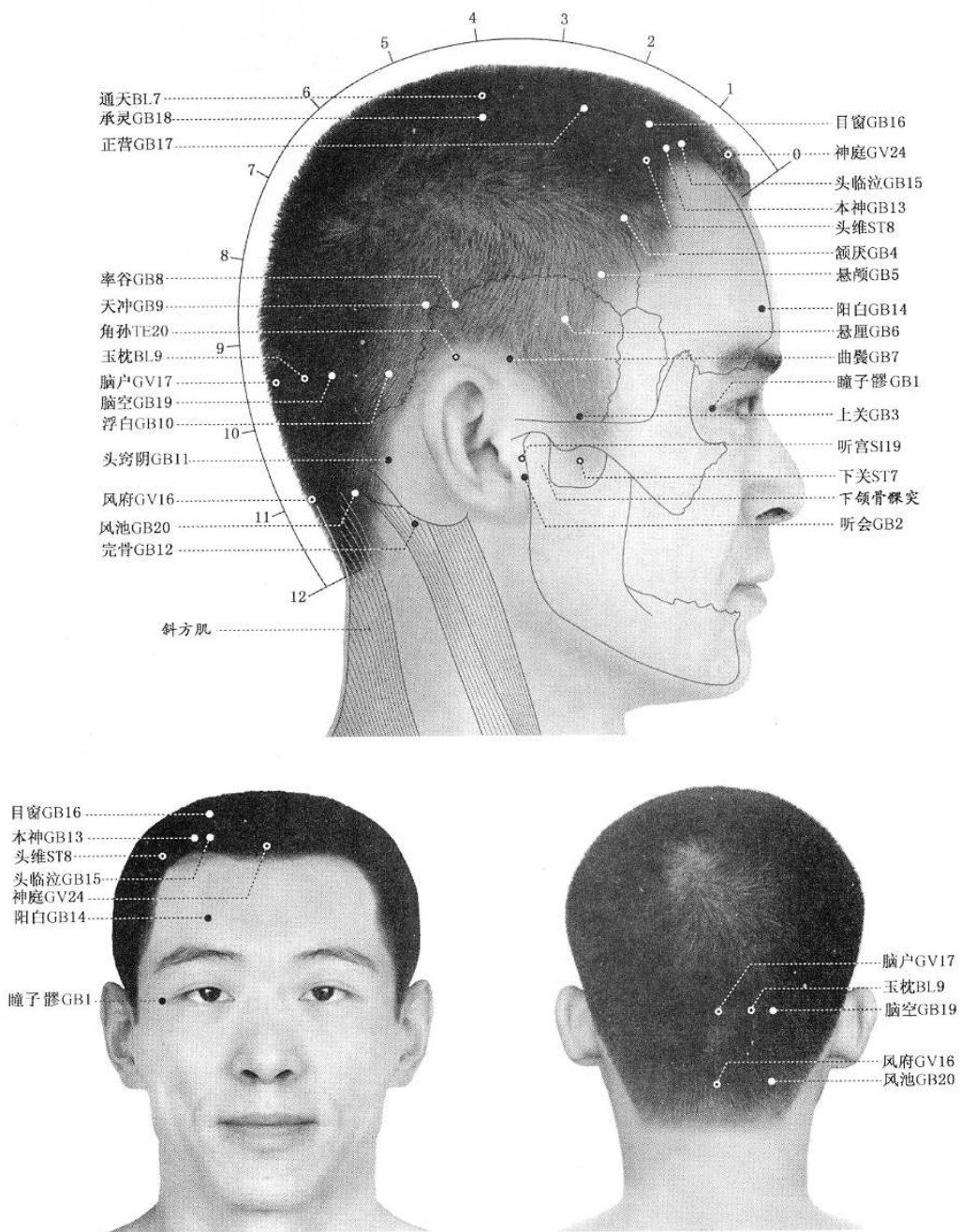

注：对应 GB/T 12346—2006 的 4.11.1~4.11.20。

图 3-42 足少阳胆经经穴(头面部)

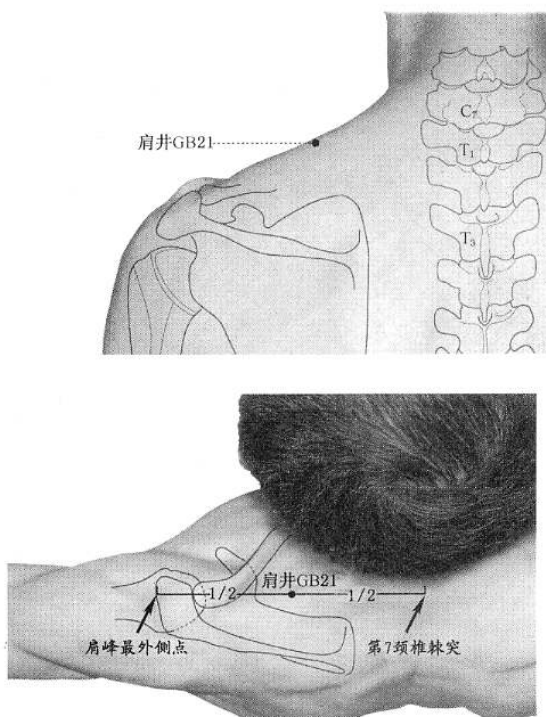

注：对应 GB/T 12346—2006 的 4.11.21。

图 3-43 足少阳胆经经穴(肩部)

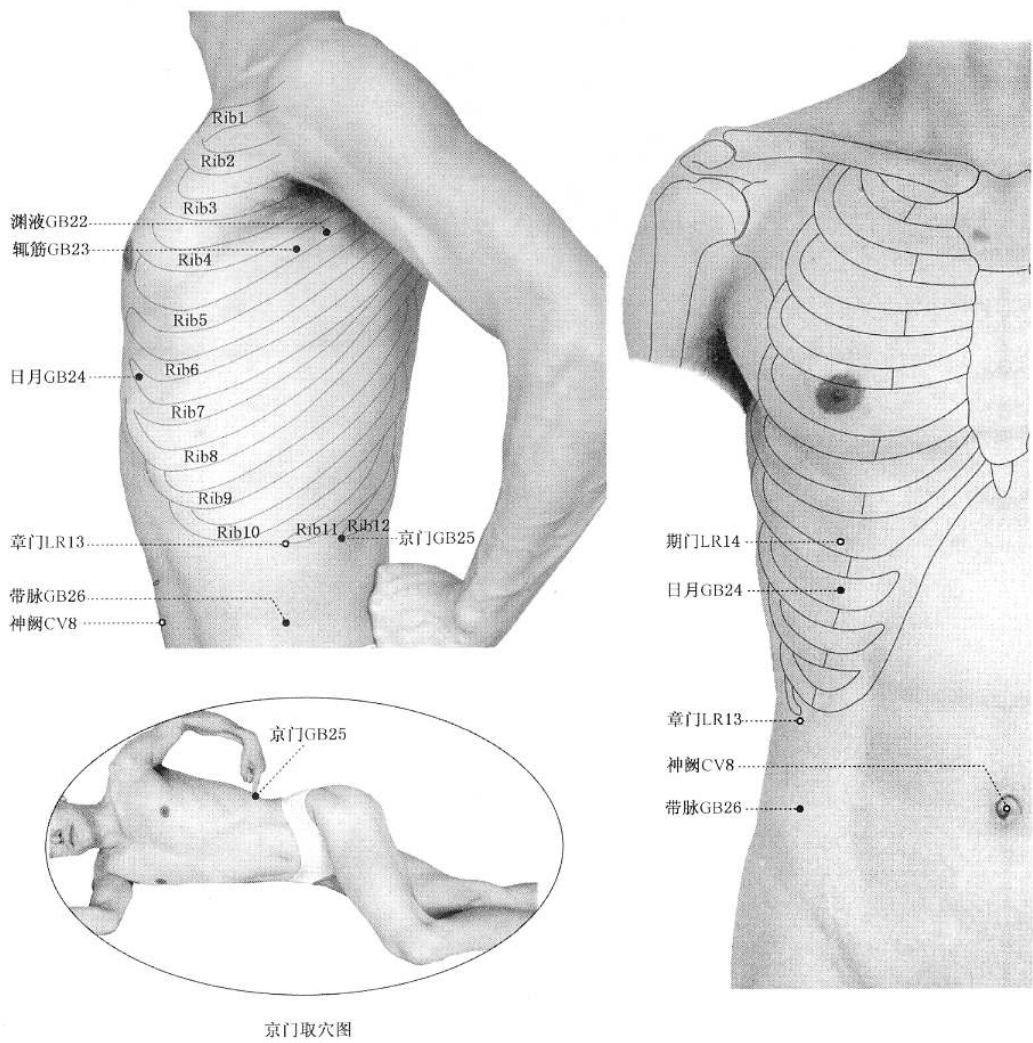

注：对应 GB/T 12346—2006 的 4.11.22~4.11.26。

图 3-44 足少阳胆经经穴(胸腹部)

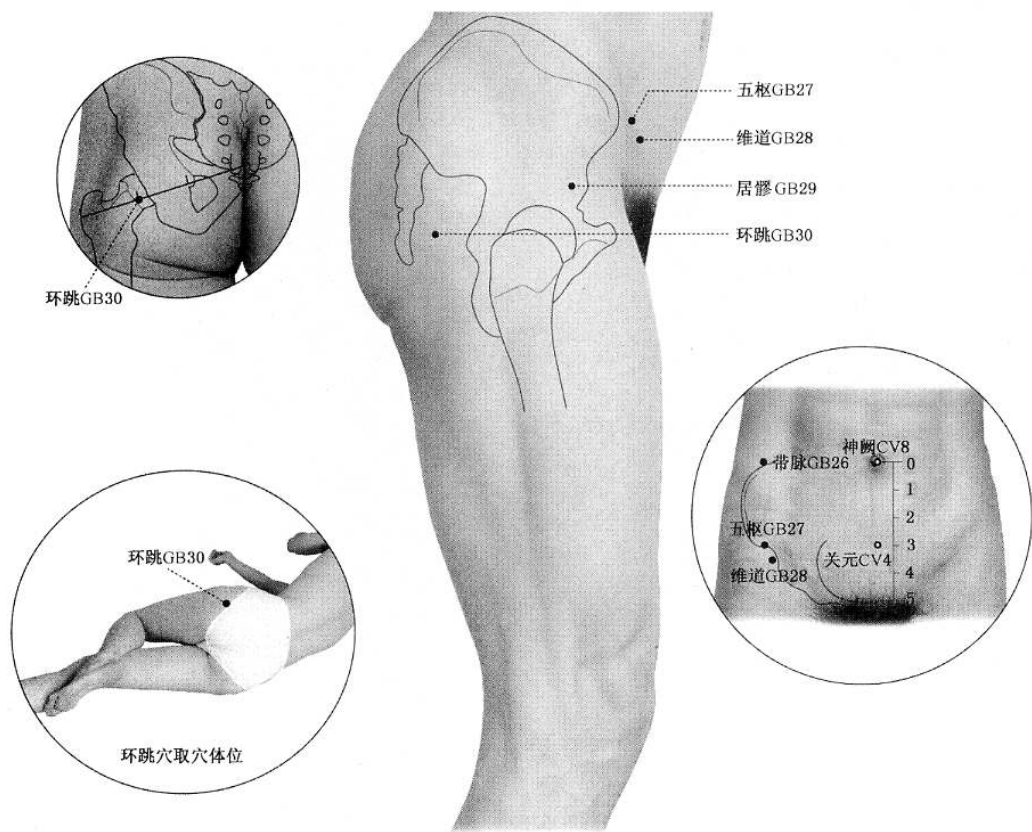

注：对应 GB/T 12346—2006 的 4.11.26~4.11.30。
图 3-45 足少阳胆经穴(腿部)

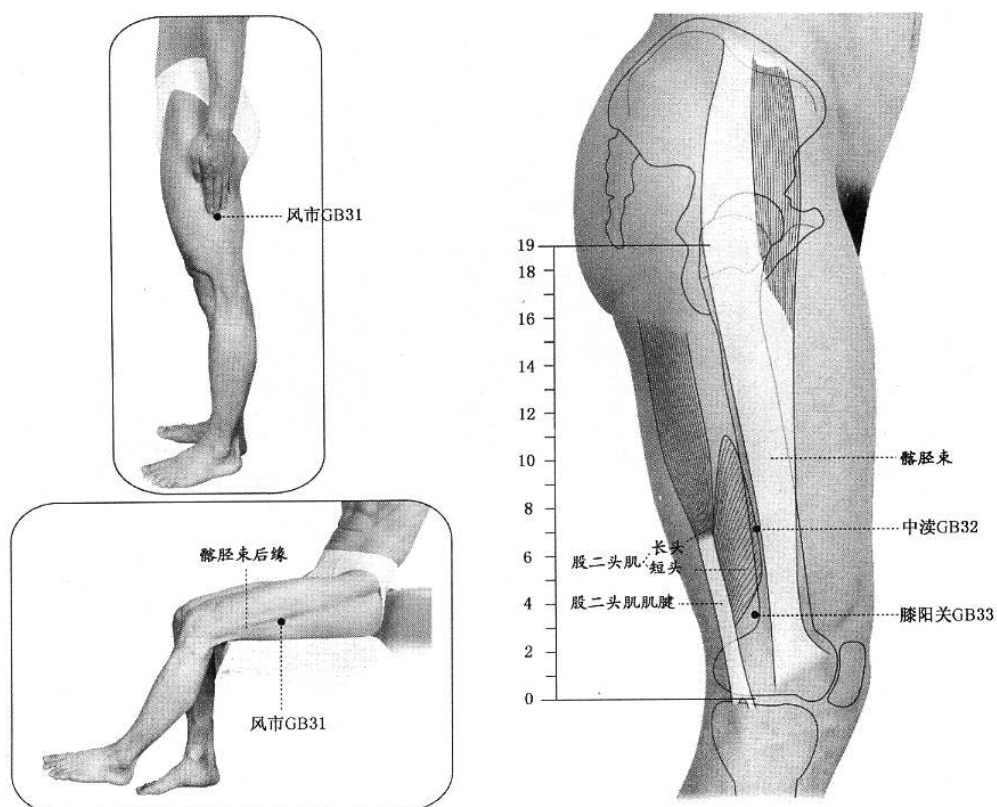

注：对应 GB/T 12346—2006 的 4.11.31~4.11.33。

图 3-46 足少阳胆经穴(大腿部)

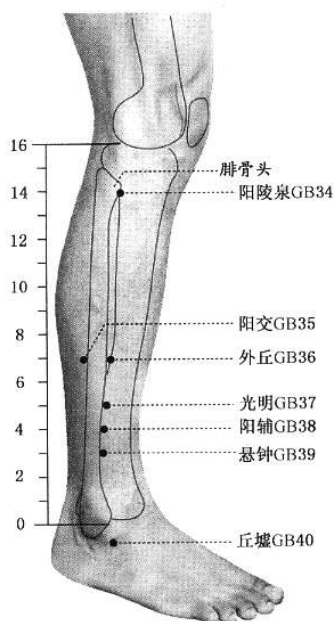

注：对应 GB/T 12346—2006 的 4.11.34~4.11.40。

图 3-47 足少阳胆经穴(小腿部)

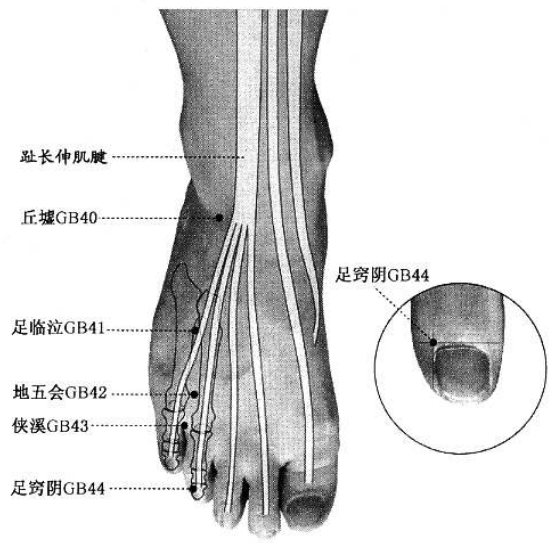

注：对应 GB/T 12346—2006 的 4.11.40~4.11.44。

图 3-48 足少阳胆经经穴(足部)

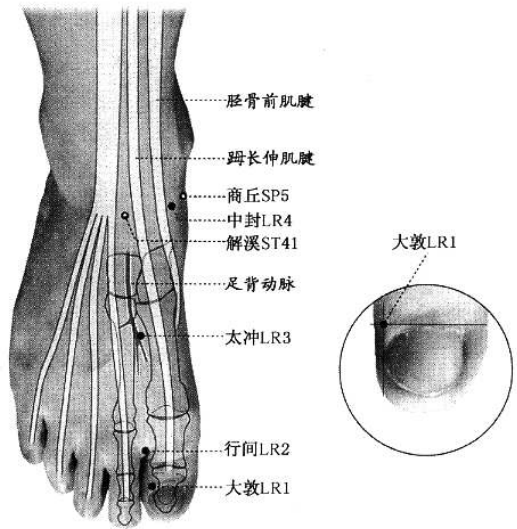

注：对应 GB/T 12346—2006 的 4.12.1~4.12.4。

图 3-49 足厥阴肝经经穴(足部)

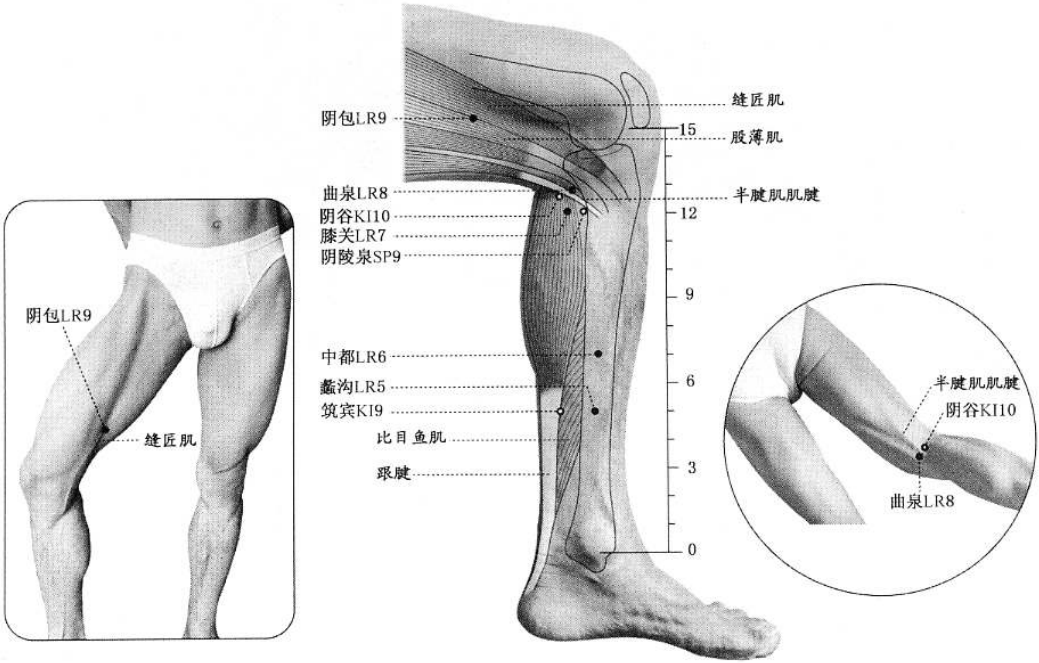

注：对应 GB/T 12346—2006 的 4.12.5~4.12.9。

图 3-50 足厥阴肝经经穴(小腿部)

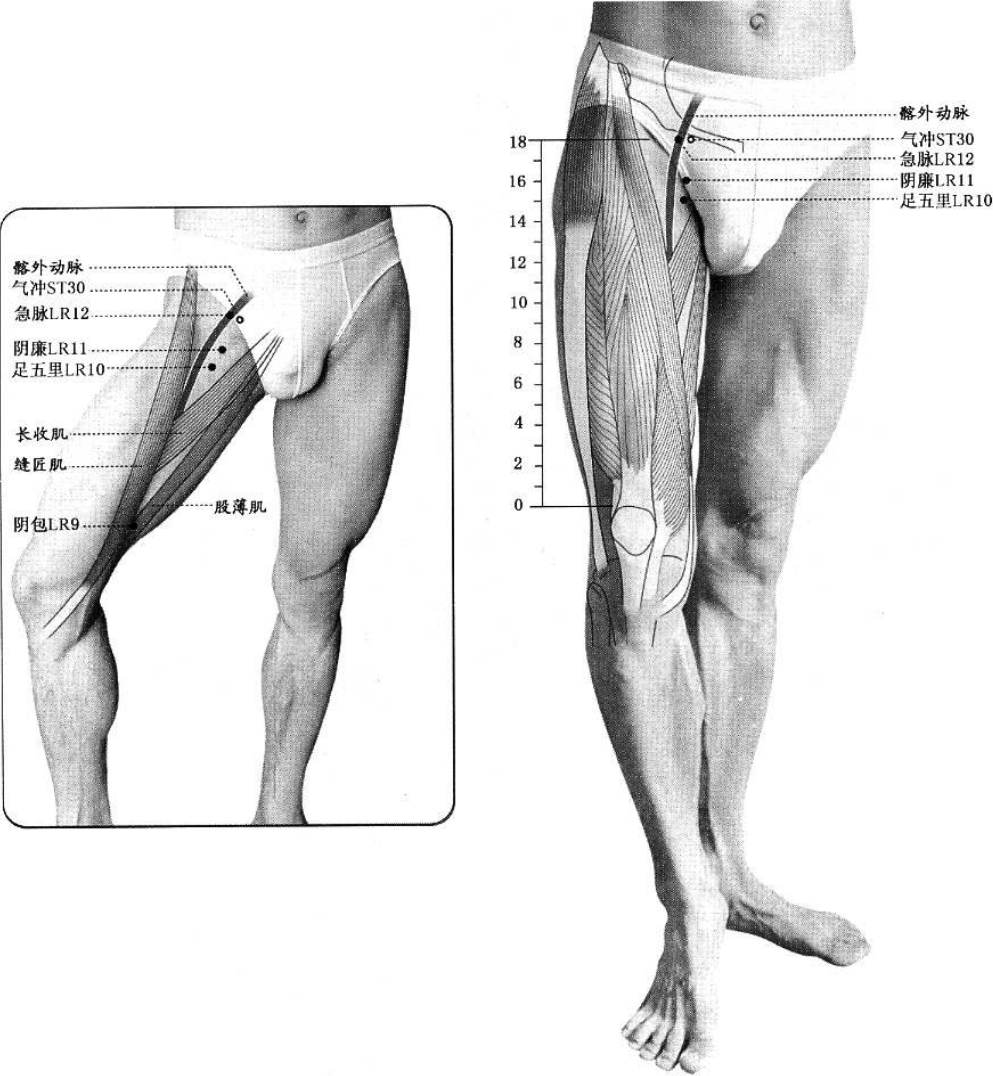

注：对应 GB/T 12346—2006 的 4.12.9~4.12.12。

图 3-51 足厥阴肝经经穴(大腿部)

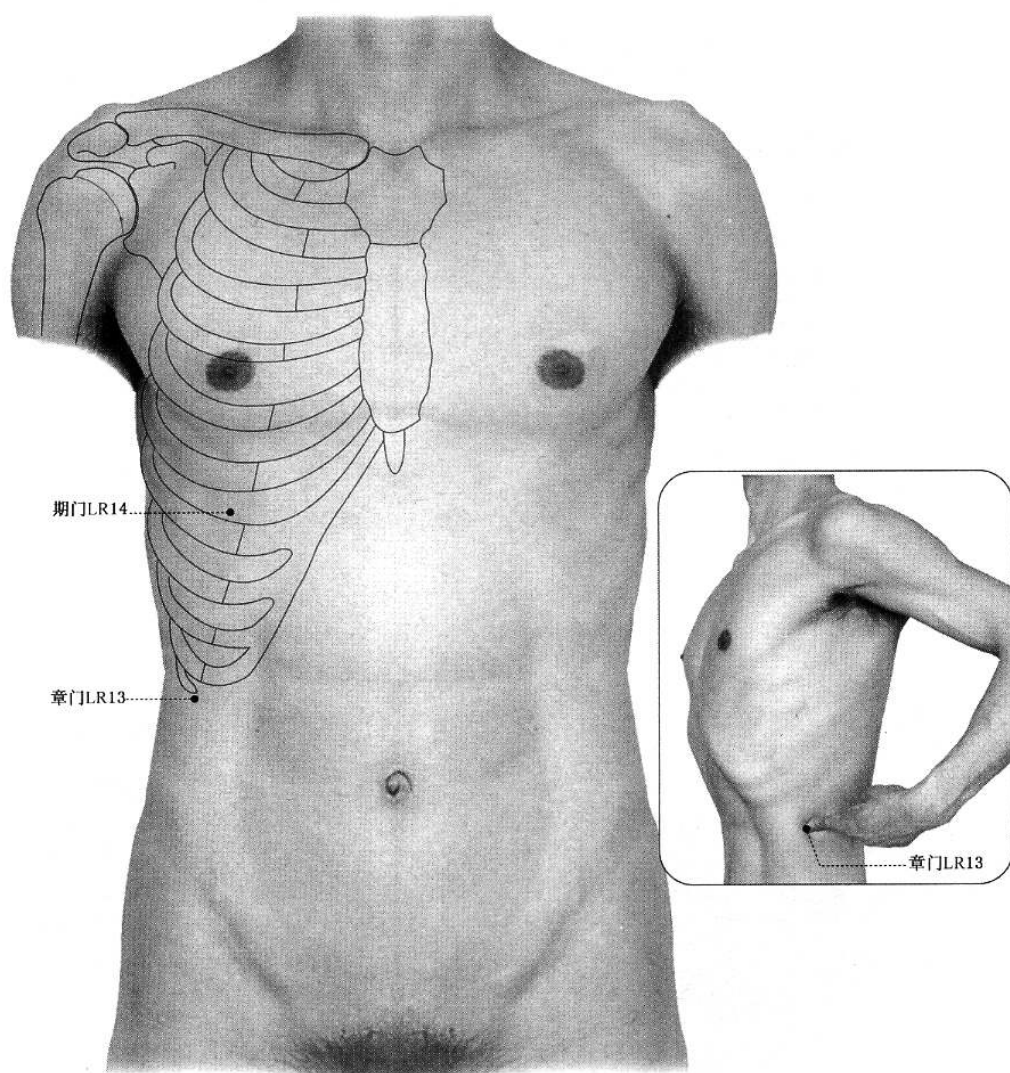

注：对应 GB/T 12346—2006 的 4.12.13, 4.12.14。

图 3-52 足厥阴肝经穴(胁部)

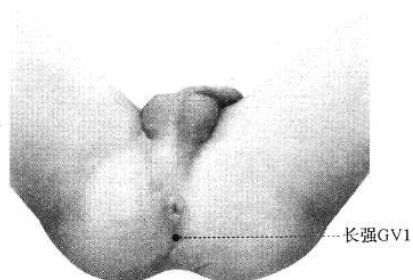

注：对应 GB/T 12346—2006 的 4.13.1。

图 3-53 督脉穴(会阴部)

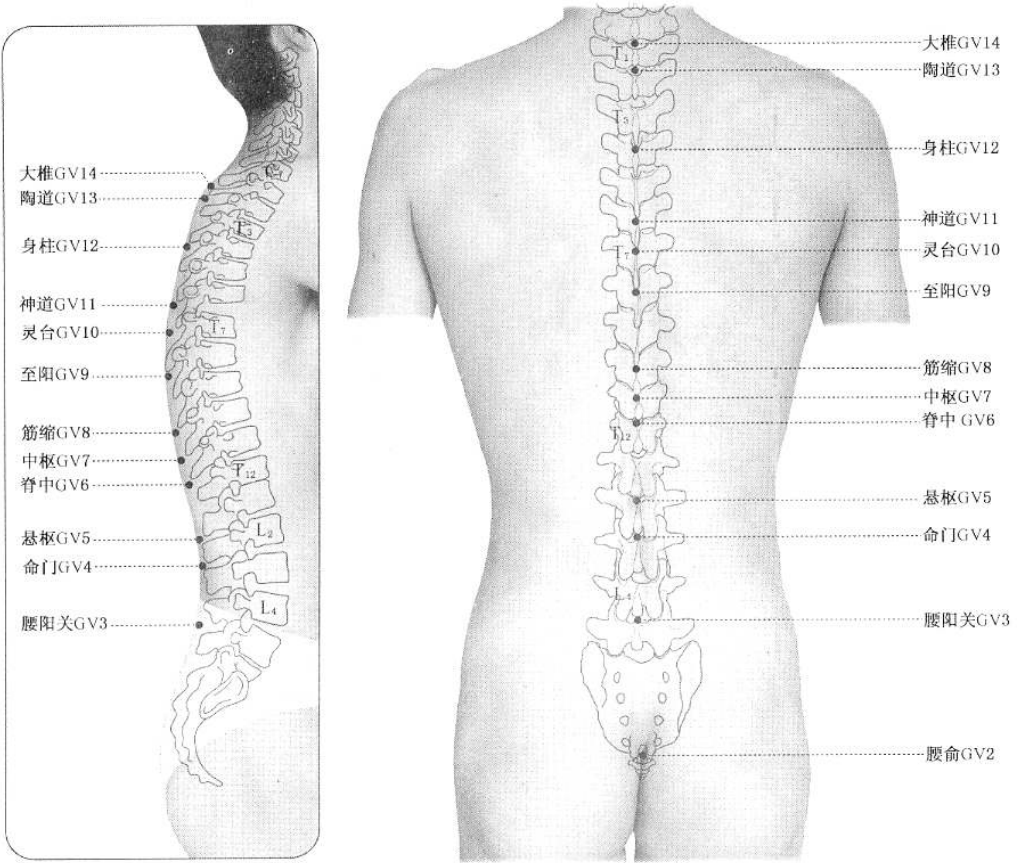

注：对应 GB/T 12346—2006 的 4.13.2~4.13.14。

图 3-54 督脉穴(背部)

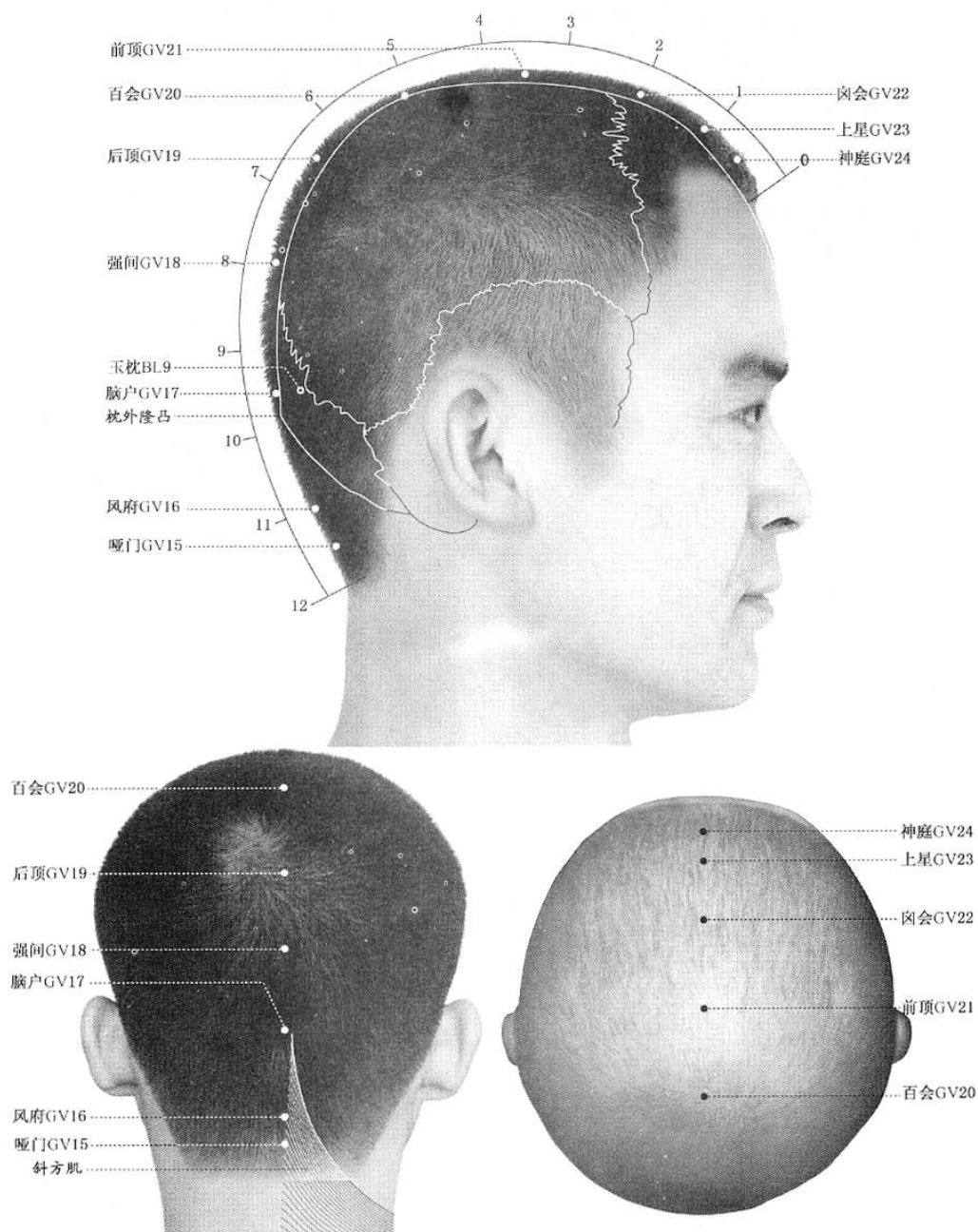

注：对应 GB/T 12346—2006 的 4.13.15~4.13.24。

图 3-55 督脉穴(头部)

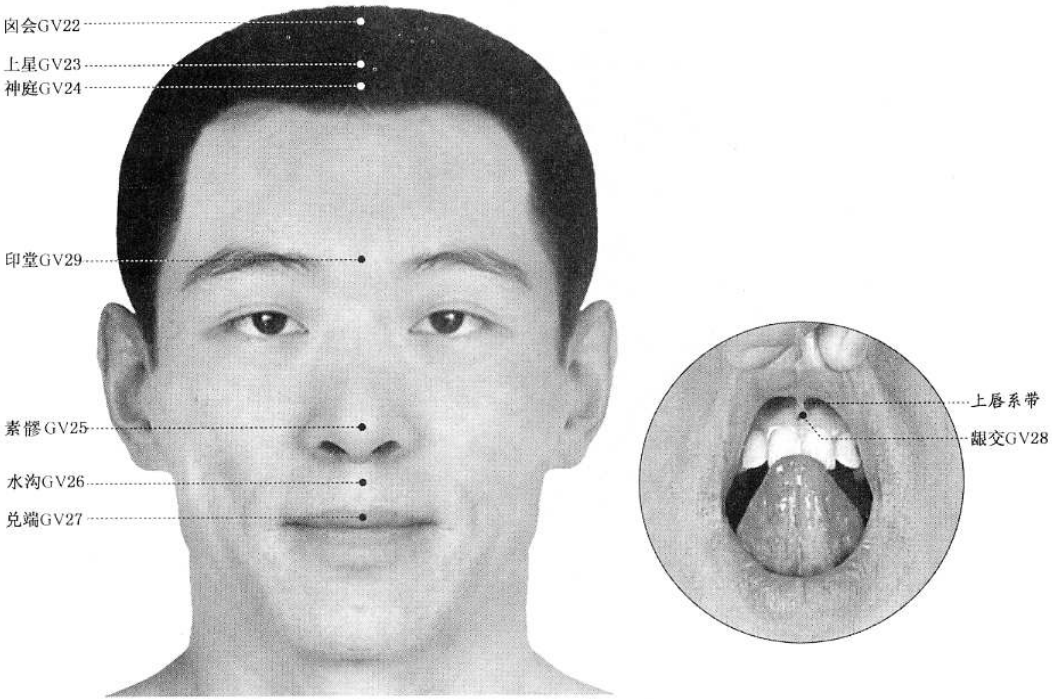

注：对应 GB/T 12346—2006 的 4.13.23~4.13.29。

图 3-56 督脉穴(头面部)

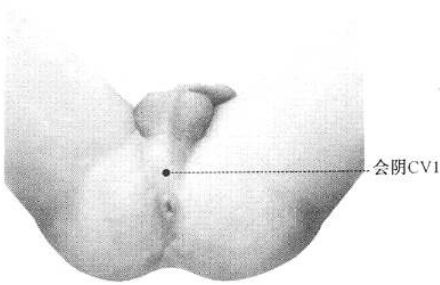

注：对应 GB/T 12346—2006 的 4.14.1。

图 3-57 任脉穴(会阴部)

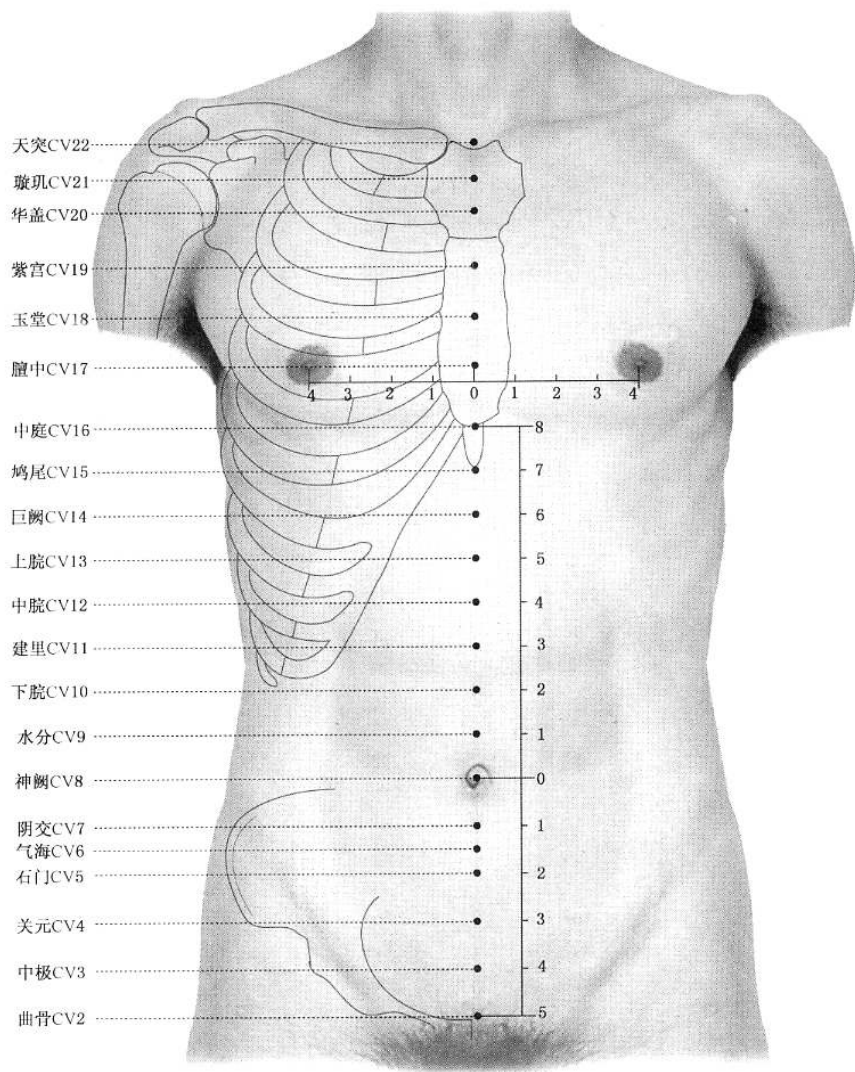

注：对应 GB/T 12346—2006 的 4.14.2~4.14.22。

图 3-58 任脉穴(胸腹部)

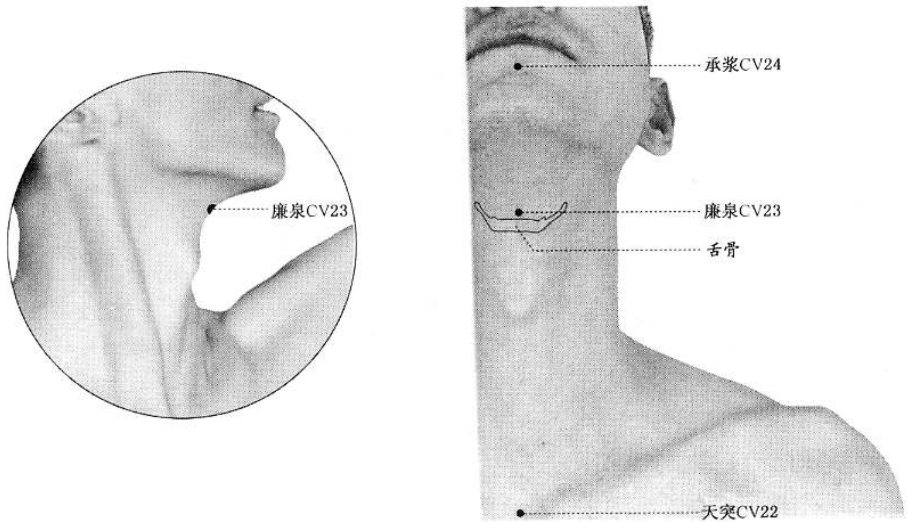

注：对应 GB/T 12346—2006 的 4.14.22~4.14.24。

图 3-59 任脉穴(头颈部)

6.4 经外奇穴图

6.4.1 头部经外奇穴图

说明头颈部 14 个经外穴的部位和取穴。

6.4.2 胸腹部经外奇穴图

说明胸腹部 1 个经外穴的部位和取穴。

6.4.3 背部经外奇穴图

说明背部 9 个经外穴的部位和取穴。

6.4.4 上肢部经外奇穴图

说明上肢部 11 个经外穴的部位和取穴。

6.4.5 下肢部经外奇穴图

说明下肢部 11 个经外穴的部位和取穴。

6.4.6 经外奇穴定位图

见图 4-1~图 4-11。

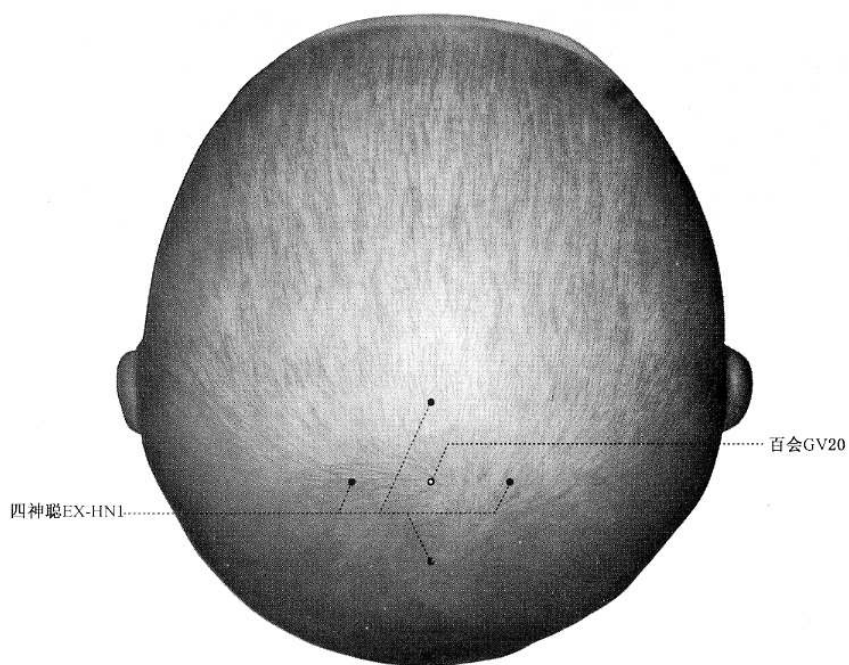

注：对应 GB/T 12346—2006 的 5.1.1.1。

图 4-1 头部经外奇穴(头顶部)

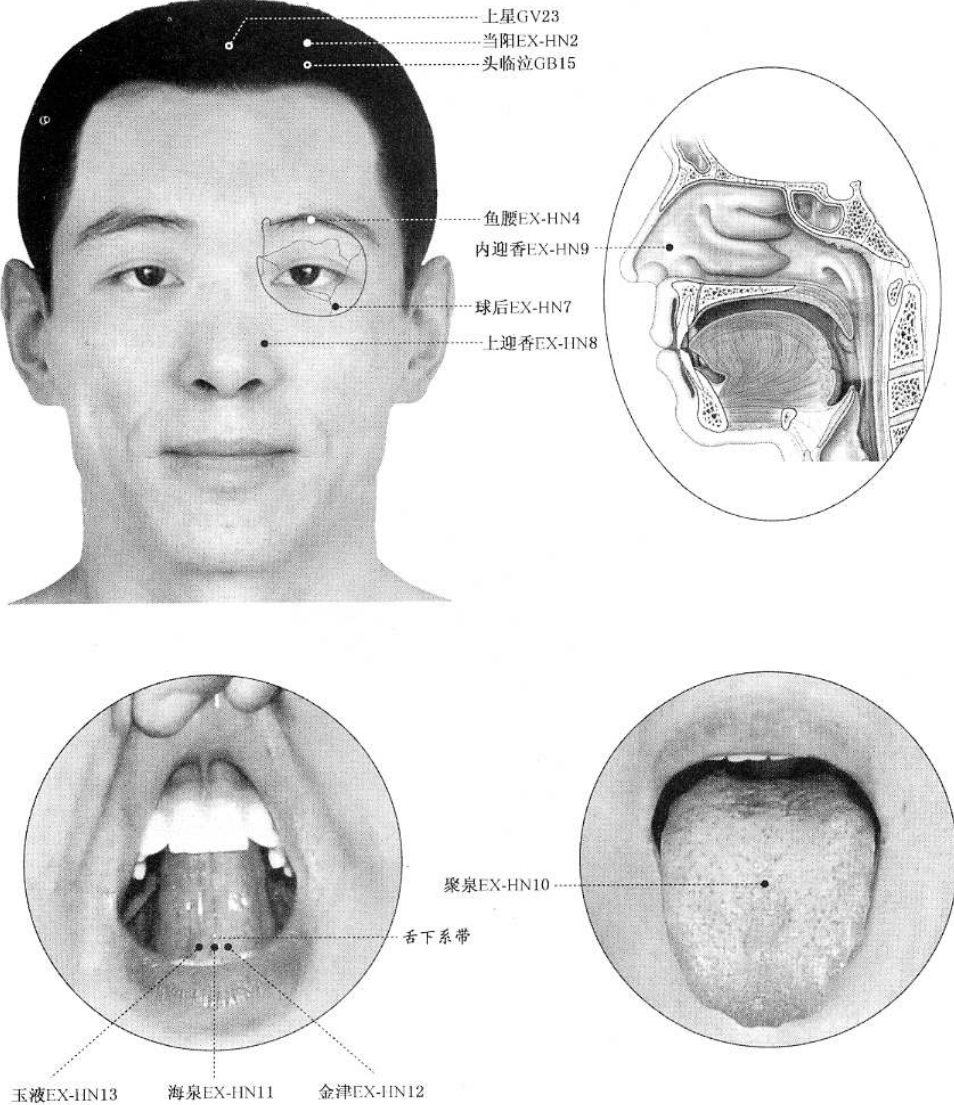

注：对应 GB/T 12346—2006 的 5.1.2, 5.1.3, 5.1.6~5.1.12。

图 4-2 头部经外奇穴(头面部)

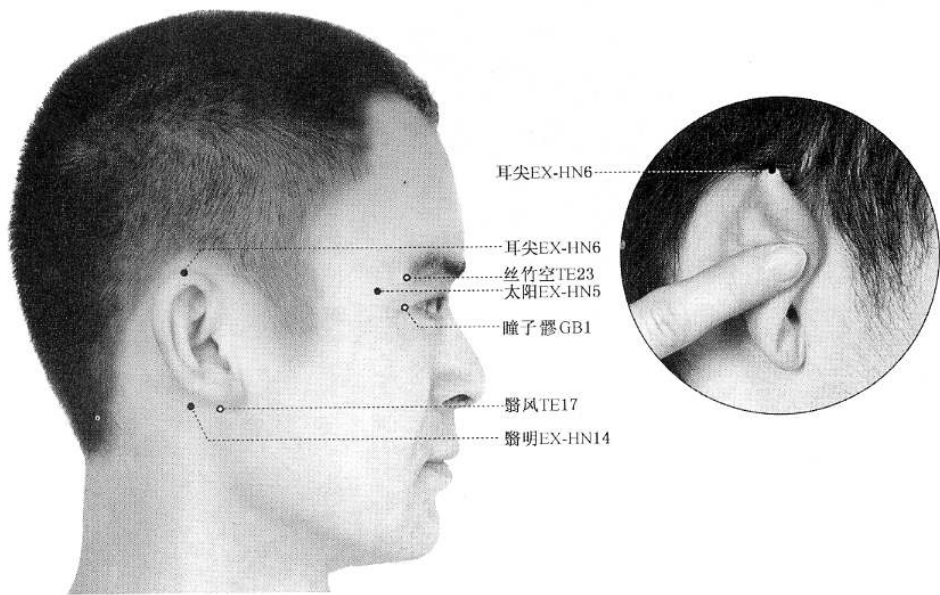

注：对应 GB/T 12346—2006 的 5.1.4,5.1.5,5.1.13。

图 4-3 头部经外奇穴(侧头部)

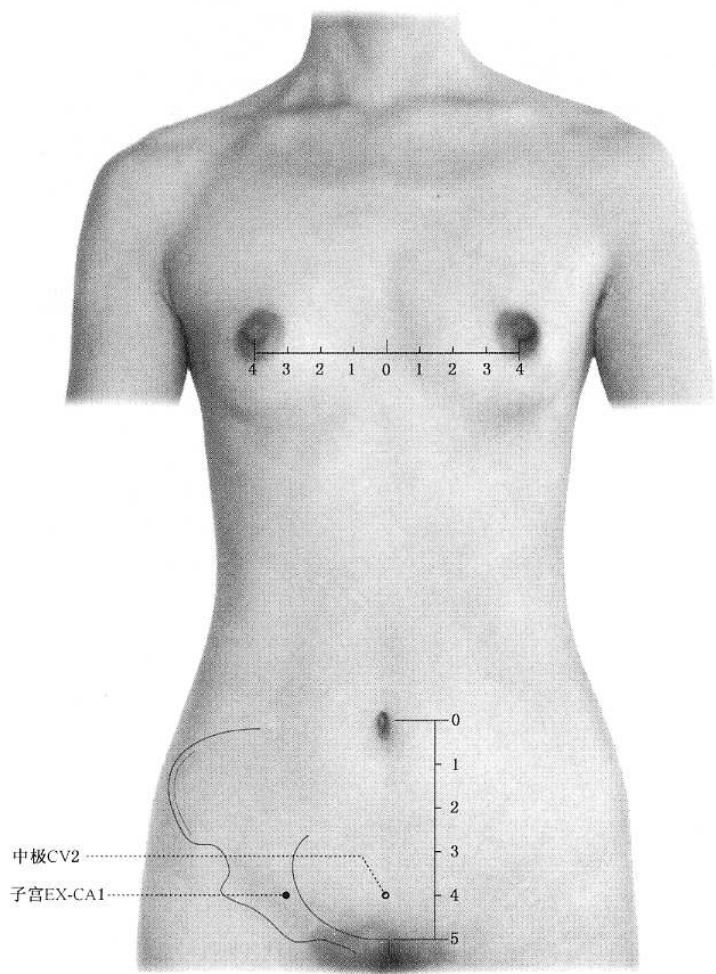

注：对应 GB/T 12346—2006 的 5.2.1。

图 4-4 胸腹部经外奇穴

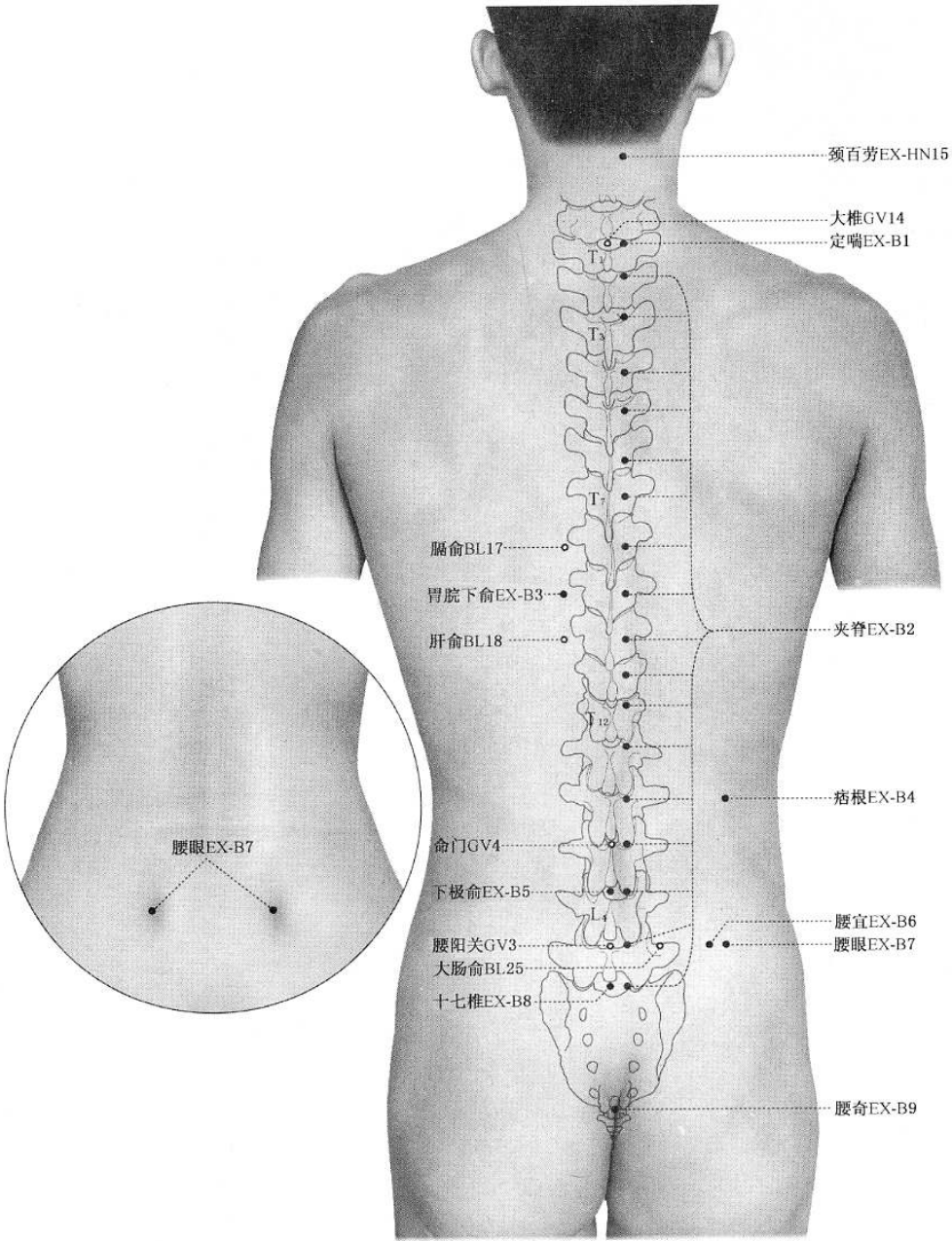

注：对应 GB/T 12346—2006 的 5.1.14;5.3.1~5.3.9。

图 4-5 背部经外奇穴

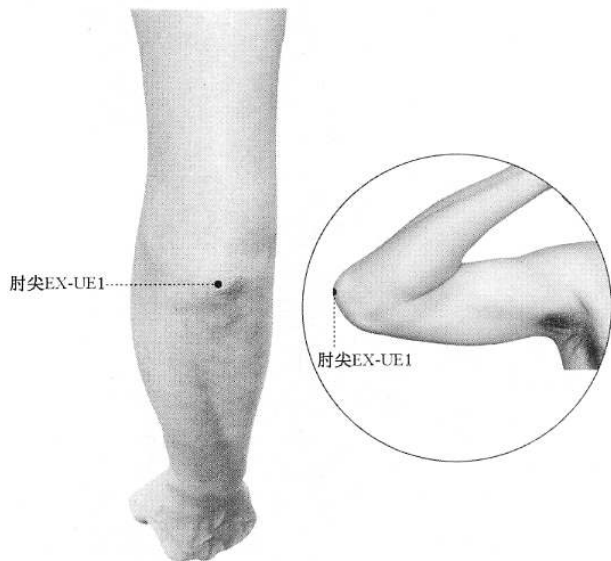

注：对应 GB/T 12346—2006 的 5.4.1。

图 4-6 上部部经外奇穴(肘部)

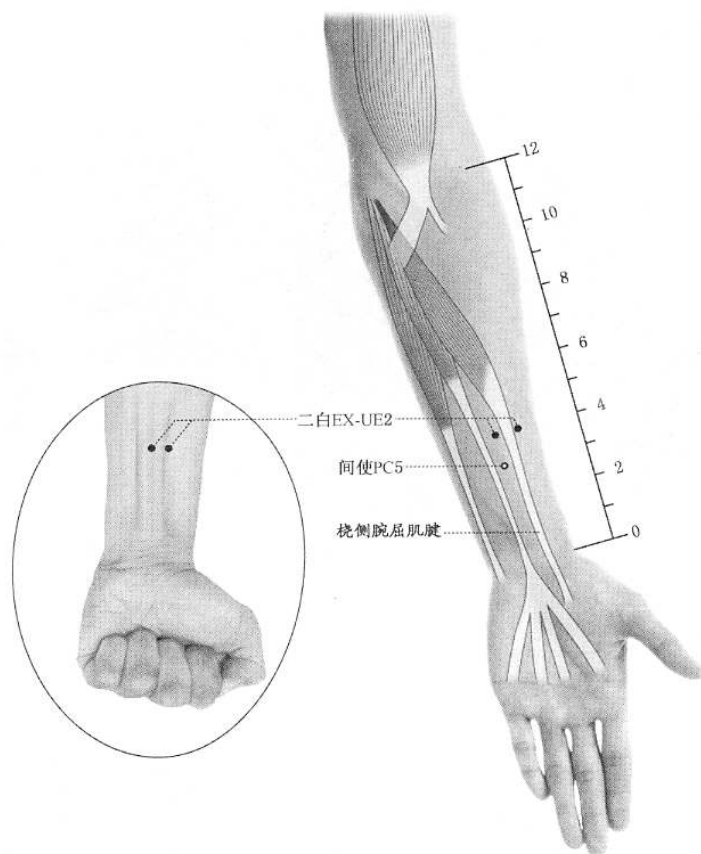

注：对应 GB/T 12346—2006 的 5.4.2。

图 4-7 上部部经外奇穴(前臂部)

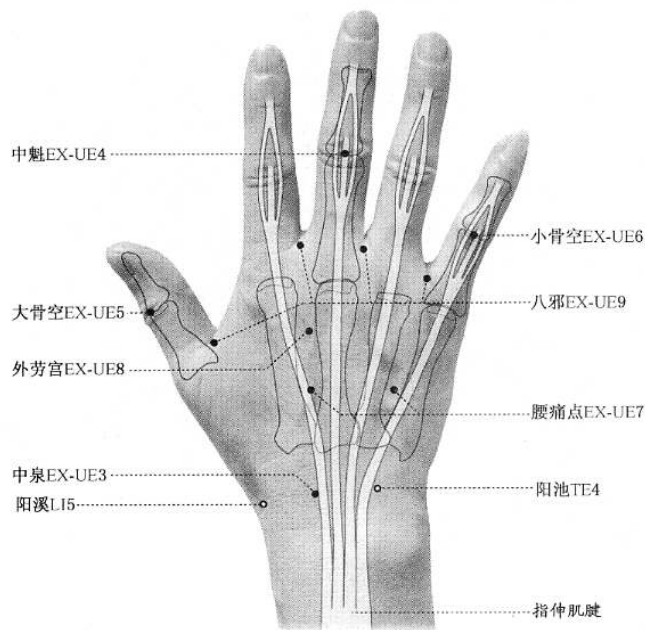

注：对应 GB/T 12346—2006 的 5.4.3~5.4.9。

图 4-8 上部经外奇穴(手背部)

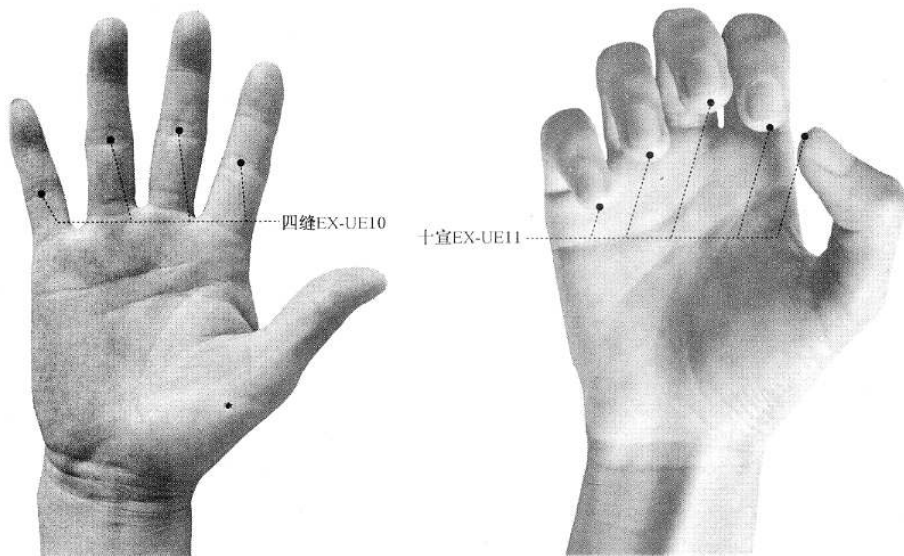

注：对应 GB/T 12346—2006 的 5.4.10, 5.4.11。

图 4-9 上部经外奇穴(手掌部)

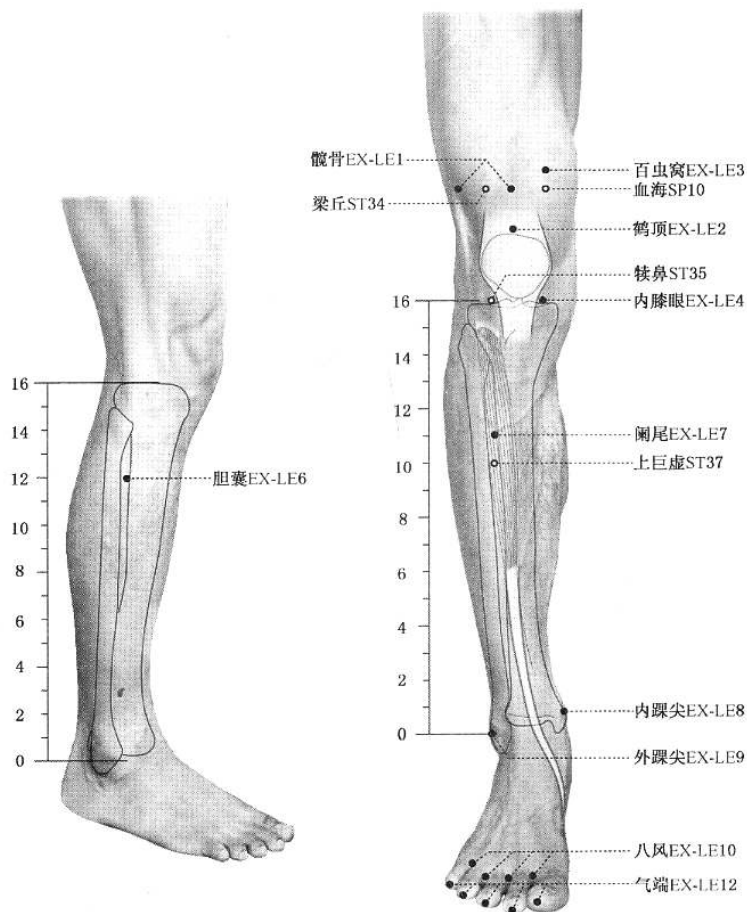

注：对应 GB/T 12346—2006 的 5.5.1~5.5.9、5.5.11。

图 4-10 下肢部经外奇穴

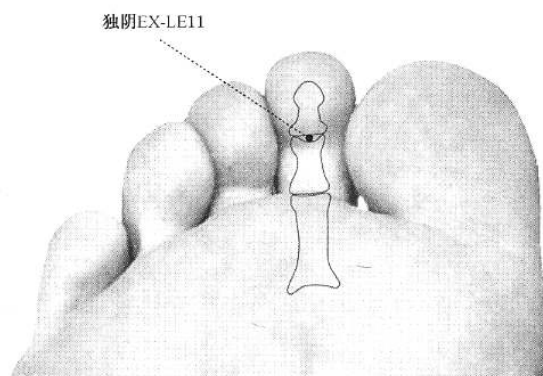

注：对应 GB/T 12346—2006 的 5.5.10。

图 4-11 下肢部经外奇穴(足底部)

中 华 人 民 共 和 国

国 家 标 准

腧 穴 定 位 图

GB/T 22163—2008

*

中国标准出版社出版发行

北京复兴门外三里河北街16号

邮政编码:100045

网址 www.spc.net.cn

电话:68523946 68517548

中国标准出版社秦皇岛印刷厂印刷

各地新华书店经销

*

开本 880×1230 1/16 印张 5.5 字数 158 千字

2008年10月第一版 2008年10月第一次印刷

*

书号: 155066·1-33727 定价 50.00 元

如有印装差错 由本社发行中心调换

版权专有 侵权必究

举报电话:(010)68533533