

钢筋混凝土雨篷

批准部门 中华人民共和国建设部 批准文号 建质[2003]211号  
主编单位 北京国电华北电力工程有限公司 统一编号 GJBT-654  
(原华北电力设计院)  
实行日期 二零零三年十二月一日 图 集 号 03G372

主编单位负责人 张伏  
主编单位技术负责人 俞振安  
技 术 审 定 人 俞振安  
设 计 负 责 人 何丽婷

目 录

目录	1~4	YP1-D型雨篷结构图(一)~(三)	27~29
说明	5~13	YP1-E型雨篷选用表	30
烧结普通砖		YP1-E型雨篷结构图(一)~(二)	31~32
YP1-A型雨篷选用表	14	YP1-F型雨篷选用表	33
YP1-A型雨篷结构图(一)~(三)	15~17	YP1-F型雨篷结构图(一)~(三)	34~36
YP1-B型雨篷选用表	18	YP1-G型雨篷选用表	37
YP1-B型雨篷结构图(一)~(三)	19~21	YP1-G型雨篷结构图(一)~(二)	38~39
YP1-C型雨篷选用表	22	YP1-H型雨篷选用表	40
YP1-C型雨篷结构图(一)~(三)	23~25		
YP1-D型雨篷选用表	26		

目 录								图集号	03G372
审核	何丽婷	何丽婷	校对	韩凌	韩凌	设计	张伏	张伏	页 1

YP1-H型雨篷结构图(一)~(二)	41~42
YP1-J型雨篷选用表	43
YP1-J型雨篷结构图(一)~(四)	44~47
YP1-K型雨篷选用表	48
YP1-K型雨篷结构图(一)~(四)	49~52
YP1-M型雨篷选用表	53
YP1-M型雨篷结构图(一)~(四)	54~57
YP1-N型雨篷选用表	58
YP1-N型雨篷结构图(一)~(四)	59~62

### 烧结多孔砖

YP2-A型雨篷选用表	63
YP3-A型雨篷选用表	64
YP2-A型雨篷结构图(一)~(三)	65~67
YP3-A型雨篷结构图(一)~(二)	68~69
YP2-B型雨篷选用表	70
YP3-B型雨篷选用表	71
YP2-B型雨篷结构图(一)~(三)	72~74
YP3-B型雨篷结构图(一)~(二)	75~76
YP2-C型雨篷选用表	77

YP3-C型雨篷选用表	78
YP2-C型雨篷结构图(一)~(三)	79~81
YP3-C型雨篷结构图(一)~(二)	82~83
YP2-D型雨篷选用表	84
YP3-D型雨篷选用表	85
YP2-D型雨篷结构图(一)~(三)	86~88
YP3-D型雨篷结构图(一)~(二)	89~90
YP2、3-E型雨篷选用表	91
YP2-E型雨篷结构图(一)~(二)	92~93
YP3-E型雨篷结构图	94
YP2-F型雨篷选用表	95
YP3-F型雨篷选用表	96
YP2-F型雨篷结构图(一)~(三)	97~99
YP3-F型雨篷结构图(一)~(二)	100~101
YP2、3-G型雨篷选用表	102
YP2-G型雨篷结构图(一)~(二)	103~104

## 目 录

图集号 03G372

审核 何丽婷 何丽婷 校对 韩凌 熊凌 设计 张伏 张伏

页

2

YP3-G型雨篷结构图	105
YP2、3-H型雨篷选用表	106
YP2-H型雨篷结构图(一)~(二)	107~108
YP3-H型雨篷结构图	109
YP2-J型雨篷选用表	110
YP3-J型雨篷选用表	111
YP2-J型雨篷结构图(一)~(四)	112~115
YP3-J型雨篷结构图(一)~(二)	116~117
YP2-K型雨篷选用表	118
YP3-K型雨篷选用表	119
YP2-K型雨篷结构图(一)~(四)	120~123
YP3-K型雨篷结构图(一)~(二)	124~125
YP2-M型雨篷选用表	126
YP3-M型雨篷选用表	127
YP2-M型雨篷结构图(一)~(四)	128~131
YP3-M型雨篷结构图(一)~(二)	132~133
YP2-N型雨篷选用表	134
YP3-N型雨篷选用表	135

YP2-N型雨篷结构图(一)~(四)	136~139
YP3-N型雨篷结构图(一)~(二)	140~141

### 混凝土小型空心砌块

YP4-A型雨篷选用表	142
YP4-A型雨篷结构图(一)~(二)	143~144
YP4-B型雨篷选用表	145
YP4-B型雨篷结构图(一)~(二)	146~147
YP4-C型雨篷选用表	148
YP4-C型雨篷结构图(一)~(二)	149~150
YP4-D型雨篷选用表	151
YP4-D型雨篷结构图(一)~(二)	152~153
YP4-E型雨篷选用表	154
YP4-E型雨篷结构图(一)~(二)	155~156
YP4-F型雨篷选用表	157
YP4-F型雨篷结构图(一)~(二)	158~159
YP4-G型雨篷选用表	160

## 目 录

图集号

03G372

审核 何丽婷 何丽婷 校对 韩凌 韩凌 设计 张伏 张伏

页

3





## 说明

本图集应与《钢筋混凝土雨篷建筑构造》03J501-2图集配套使用。

### 1 适用范围

1.1 本图集适用于烧结普通砖、烧结多孔砖和混凝土小型空心砌块三种砌体结构。

1.1.1 烧结多孔砖: 其孔洞率不小于25%。

混凝土小型空心砌块: 其空心率为25%~50%。

1.1.2 烧结普通砖、烧结多孔砖、混凝土小型空心砌块三种砌体的外墙厚度见表1。

砌体外墙厚度 表1

砌体种类		外墙厚度 (mm)		
烧结普通砖砌体		240	370	490
烧结多孔砖砌体	P型多孔砖	240	370	490
	M型多孔砖	190	240	340
混凝土小型空心砌块砌体		190	330-380	—

注: 对烧结普通砖砌体和烧结P型多孔砖砌体当外墙厚度为490mm时, 不考虑门洞宽度小于等于1.2m的雨篷。

1.2 本图集适用于非抗震设计及抗震设防烈度为6-8度的上述三种砌体砌筑的工业与民用多层砌体房屋和钢筋混凝土框、排架建筑。

1.3 本图集中雨篷类型分为: 钢筋混凝土悬挑板式雨篷 (以下简称板式雨篷) 和钢筋混凝土悬挑梁式雨篷 (以下简称梁式雨篷) 两大类型。此两大雨篷类型均适用于烧结普通砖、烧结多孔砖和混凝土小型空心砌块砌筑的工业与民用多层砌体房屋建筑的外门雨篷。除此, 板式雨篷还适用于在柱跨内一定高度范围采用烧结普通砖砌体做围护外墙的工业与民用钢筋混凝土框、排架结构的建筑外门雨篷。

雨篷类型、型式编号见表2。

雨篷类型、型式编号 表2

雨篷类型	用于不同种类砌体的雨篷编号			雨篷型式编号
板式雨篷	烧结普通砖砌体		YP-1	A、B、C、D、E、F、G、H
	烧结多孔砖砌体	P型多孔砖	YP-2	
		M型多孔砖	YP-3	
	混凝土小型空心砌块砌体		YP-4	
梁式雨篷	烧结普通砖砌体		YP-1	J、K、M、N
	烧结多孔砖砌体	P型多孔砖	YP-2	
		M型多孔砖	YP-3	
	混凝土小型空心砌块砌体		YP-4	

## 说明

图集号 03G372

审核 何丽婷 何丽婷 校对 韩凌 韩凌 设计 何丽婷 何丽婷

页 5

1.4 本图集集中的雨篷均按现浇构件设计。

1.5 本图集集中的雨篷均按环境类别二(a)类设计,当用于其他环境类别时应符合相关规范。

## 2 设计依据的规范

2.1 砌体结构设计规范 GB50003-2001

2.2 建筑结构荷载规范 GB50009-2001

2.3 混凝土结构设计规范 GB50010-2002

2.4 建筑抗震设计规范 GB50011-2001

2.5 砌体工程施工质量验收规范 GB50203-2002

2.6 混凝土结构工程施工质量验收规范 GB50204-2002

## 2.7 多孔砖砌体结构技术规范 JGJ137-2001

2.8 混凝土小型空心砌块建筑技术规程 JGJ/T14-95

2.9 建筑结构制图标准 GB/T50105-2001

2.10 建筑门窗洞口尺寸系列 GB5824-86

2.11 建筑模数协调统一标准 GBJ12-86

2.12 建筑结构设计术语和符号标准 GB/T50083-97

### 3 采用材料

### 3.1 饰面材料

见《钢筋混凝土雨篷建筑构造》图集的相关部分。

### 3.2 混凝土强度等级

为满足混凝土耐久性要求,混凝土强度等级采用C25。C25混凝土强度设计值:  $f_c = 11.9\text{N/mm}^2$ ;  $f_t = 1.27\text{N/mm}^2$ 。

### 3.3 钢筋

主钢筋

HPB235级- $\Phi$ : 用于直径  $\Phi 8 \leq d < \Phi 12$ , 强度设计值  $f_y = 210 \text{ N/mm}^2$ 。

HRB335级-Φ: 用于直径  $d \geq \Phi 12$ , 强度设计值  $f_y = 300\text{N/mm}^2$ 。

架立筋、箍筋

当架立筋(或分布筋)、箍筋直径  $d=6\text{mm}$  时采用 HRB335 级即  $\Phi 6$ ,

而直径  $d \geq 8\text{mm}$  时, 可采用 HPB235 级或 HRB335 级。对雨篷的架立

筋采用HPB235级 $\phi 8@250$ 钢筋。

#### 4 设计计算原则

4.1雨篷构件的安全等级为二级,其结构构件的重要性系数 $\gamma_0=1.0$ 。

4.2 雨篷构件裂缝最大宽度限值为0.2mm。

### 4.3 计算跨度

#### 4.3.1 板式雨篷

雨篷板：取悬挑长度。

说明							图集号	03G372
审核	何丽婷	何丽婷	校对	韩凌	韩凌	设计	何丽婷	何丽婷
							页	6

雨篷梁: 按简支梁计算, 其计算跨度  $l_0=1.1L_2$ , 适当考虑支座的嵌固作用。

雨篷梁抗倾覆验算: 其倾覆点至墙体结构外缘的距离按  $0.13l_1$  计算。倾覆力臂取为  $L_1+0.13l_1$ 。

$L_2$ —雨篷门洞宽度。       $l_1$ —墙厚。       $L_1$ —悬挑长度。

4.3.2 梁式雨篷

雨篷板: 取雨篷梁和板端梁间的中距。

雨篷梁: 按简支梁计算, 其计算跨度  $l_0=1.1(L-0.6)$ , 适当考虑支座的嵌固作用。

$L$ —房屋门洞处横墙中距。       $(L-0.6)$ —可能出现的最大门洞宽度。

板端梁: 取房屋门洞处横墙中距  $L$ 。

悬挑梁: 当验算悬挑梁剪力时取  $L_1$ 。当验算悬挑梁弯矩时取  $L_1+0.3h_b$ 。

悬挑梁抗倾覆验算: 其倾覆点至墙体结构外缘的距离按  $0.3h_b$  计算。倾覆力臂取为  $L_1+0.3h_b$ 。

$h_b$ —挑梁的截面高度。

4.4 雨篷的檐板高度尺寸由个体设计者确定。为考虑计算荷载, 图集中檐板高度尺寸的最大限值取为500mm(A、G、H、J、K、M型式雨篷除外), 雨篷内因排水管堵塞而考虑的最大积水深度按250mm计算。

4.5 雨篷的荷载及荷载组合

4.5.1 荷载(除注明外, 所列数值均为荷载标准值)

A-G型式雨篷示意图

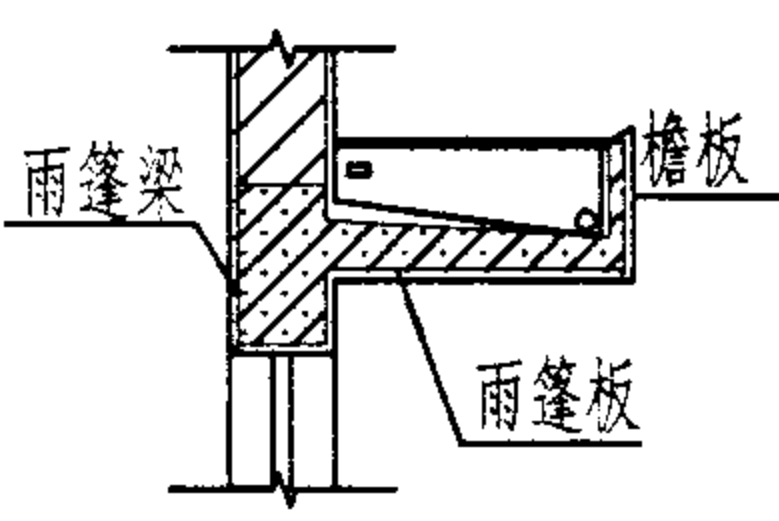

J-N型式雨篷示意图

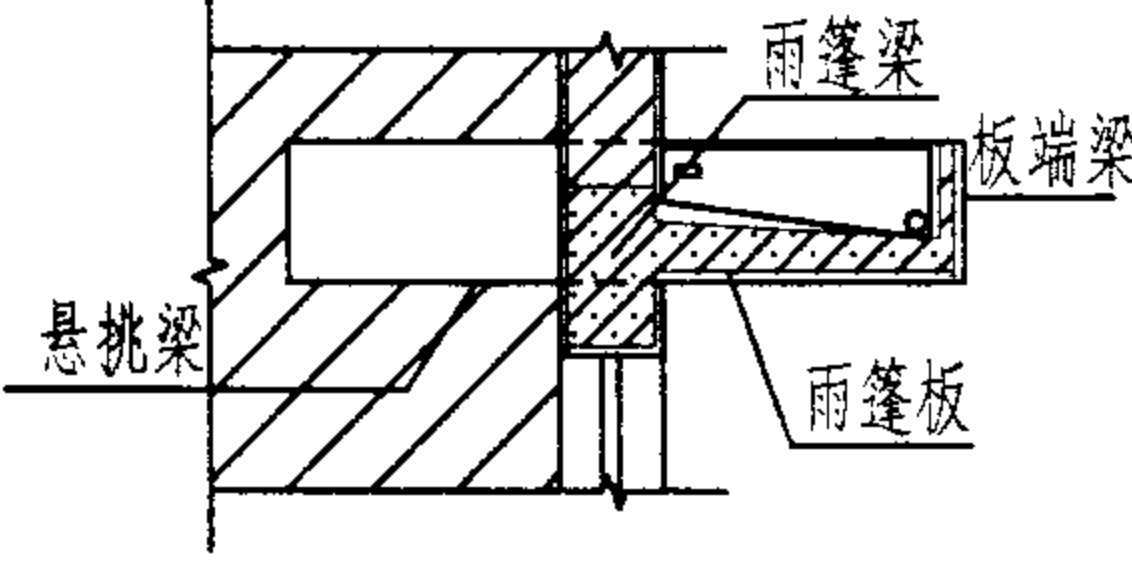

A-G型式、J-N型式雨篷基本荷载标准值:

- (1) 钢筋混凝土自重      25 kN/m<sup>3</sup>
- (2) 烧结普通砖自重      19 kN/m<sup>3</sup>
- (3) 烧结多孔砖(P型、M型多孔砖)自重  
当雨篷梁进行抗弯、抗剪验算时取      17.58 kN/m<sup>3</sup>  
当对雨篷进行抗倾覆验算时取(40%孔洞率)      15.2 kN/m<sup>3</sup>
- (4) 混凝土小型空心砌块自重(计算时已考虑混凝土灌孔后自重)  
11.8 kN/m<sup>3</sup>
- (5) 檐板饰面材料自重  
抹灰1:2水泥砂浆(20mm厚)      0.4 kN/m<sup>2</sup>  
面砖或锦砖(25mm厚, 含水泥砂浆打底)      0.5 kN/m<sup>2</sup>  
水刷石(25mm厚, 含水泥砂浆打底)      0.5 kN/m<sup>2</sup>

说 明								图集号	03G372
审核	何丽婷	何丽婷	校对	韩凌	韩凌	设计	何丽婷	页	7

外墙涂料、金属板外饰面自重略。

- (6) 吊顶自重 0.2 kN/m<sup>2</sup>
- (7) 雨篷板面找平、找坡、防水(含柔性防水) 1.05 kN/m<sup>2</sup>
- (8) 墙体双面抹灰(双面, 2X25mm厚) 1.0 kN/m<sup>2</sup>
- (9) 雨篷梁抹灰(梁底抹灰20mm厚, 梁侧抹灰25mm厚) 20 kN/m<sup>3</sup>
- (10) 墙体自重

对烧结普通砖墙体和烧结多孔砖墙体其墙体自重取 $L_2/3$ 墙体高度的均布自重。

对混凝土小型空心砌块墙体其墙体自重取 $L_2/2$ 墙体高度的均布自重。

( $L_2$ —雨篷门洞宽度)

- (11) 雨篷板上250mm深积水荷载 2.5 kN/m<sup>2</sup>
- (12) 可变荷载(活荷载) 0.5 kN/m<sup>2</sup>
- (13) 施工与检修集中荷载(并应作用于最不利位置) 1.0 kN/m
- (14) 雨篷以上第一楼层的梁、板自重及可变荷载

当雨篷梁至上部梁、板间的墙体高度 $h_w \geq L_2$ 时, 则不计入梁、板传来的自重及可变荷载设计值。

当雨篷梁至上部梁、板间的墙体高度 $h_w < L_2$ 时, 应计入梁、板传来的自重及可变荷载设计值 30kN/m。

H型式雨篷示意图

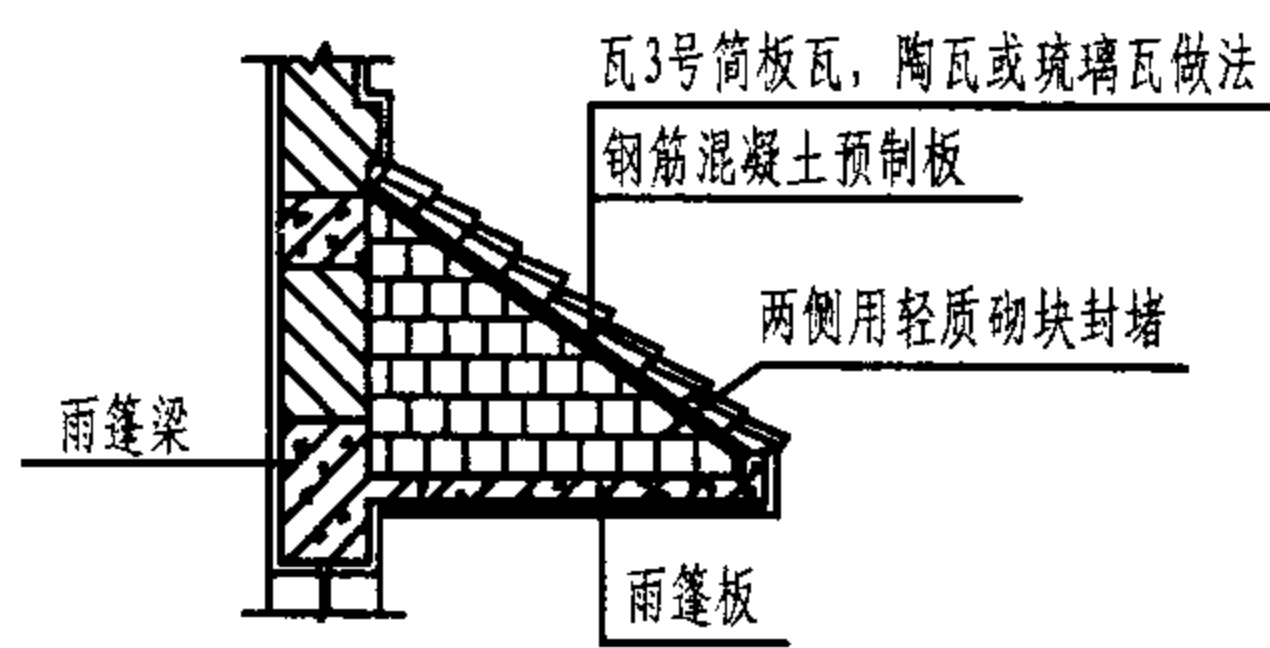

H型式雨篷基本荷载标准值

- (15) 雨篷板两侧封堵采用加气混凝土砌块 7.5 kN/m<sup>3</sup>
- (16) 钢筋混凝土预制板上铺的筒板瓦、陶瓦或琉璃瓦其自重及做法按 1.2 kN/m<sup>2</sup>。钢筋混凝土预制板板厚按60mm计算自重。

H型式雨篷其他相关荷载标准值按A-G型式雨篷基本荷载标准值所列项选择。

4.5.2 雨篷内积水荷载与雨篷上可变荷载、施工、检修集中荷载不同时组合。

4.5.3 荷载组合

(1) 基本组合

按永久荷载效应控制的组合

分项系数  $\gamma_G=1.35$ ;  $\gamma_{Q1}=1.4$ (可变荷载);  $\gamma_{Q2}=1.4$ (积水荷载)。

说明								图集号	03G372
审核	何丽婷	何丽婷	校对	韩凌	韩凌	设计	何丽婷	何丽婷	8

组合系数  $\psi_c=0.7$ 。

按可变荷载效应控制的组合

分项系数  $\gamma_G=1.2$ ;  $\gamma_{Q1}=1.4$  (积水荷载);  $\gamma_{Q2}=1.4$  (可变荷载)。

组合系数  $\psi_c=0.7$ 。

(2) 标准组合

组合系数  $\psi_c=0.7$ 。当考虑雨篷梁上部梁、板传来的永久荷载设计值和可变荷载设计值时, 其值之和除以1.25后计入标准组合。

4.5.4 荷载等级

荷载等级1: 当雨篷梁至上部第一楼层的梁、板间的墙体高度 $h_w > L_2$ 时, 则不计梁、板传来的自重及可变荷载设计值。

荷载等级2: 当雨篷梁至上部第一楼层的梁、板间的墙体高度 $h_w < L_2$ 时, 应计入梁、板传来的自重及可变荷载设计值 30 kN/m。

4.6 雨篷的计算方法

4.6.1 按《混凝土结构设计规范》GB50010-2002对雨篷相关构件进行正截面受弯承载力计算、斜截面受剪承载力计算、扭曲截面承载力计算、裂缝控制验算、挠度验算。

4.6.2 雨篷梁下砌体局部受压承载力的验算由个体设计者根据本图集给出的雨篷梁端轴向力 (即梁端剪力) 设计值按《砌体结构设计规范》GB50003-2001第5.2节的有关要求进行。

5. 雨篷编号及选用方法

5.1 雨篷编号

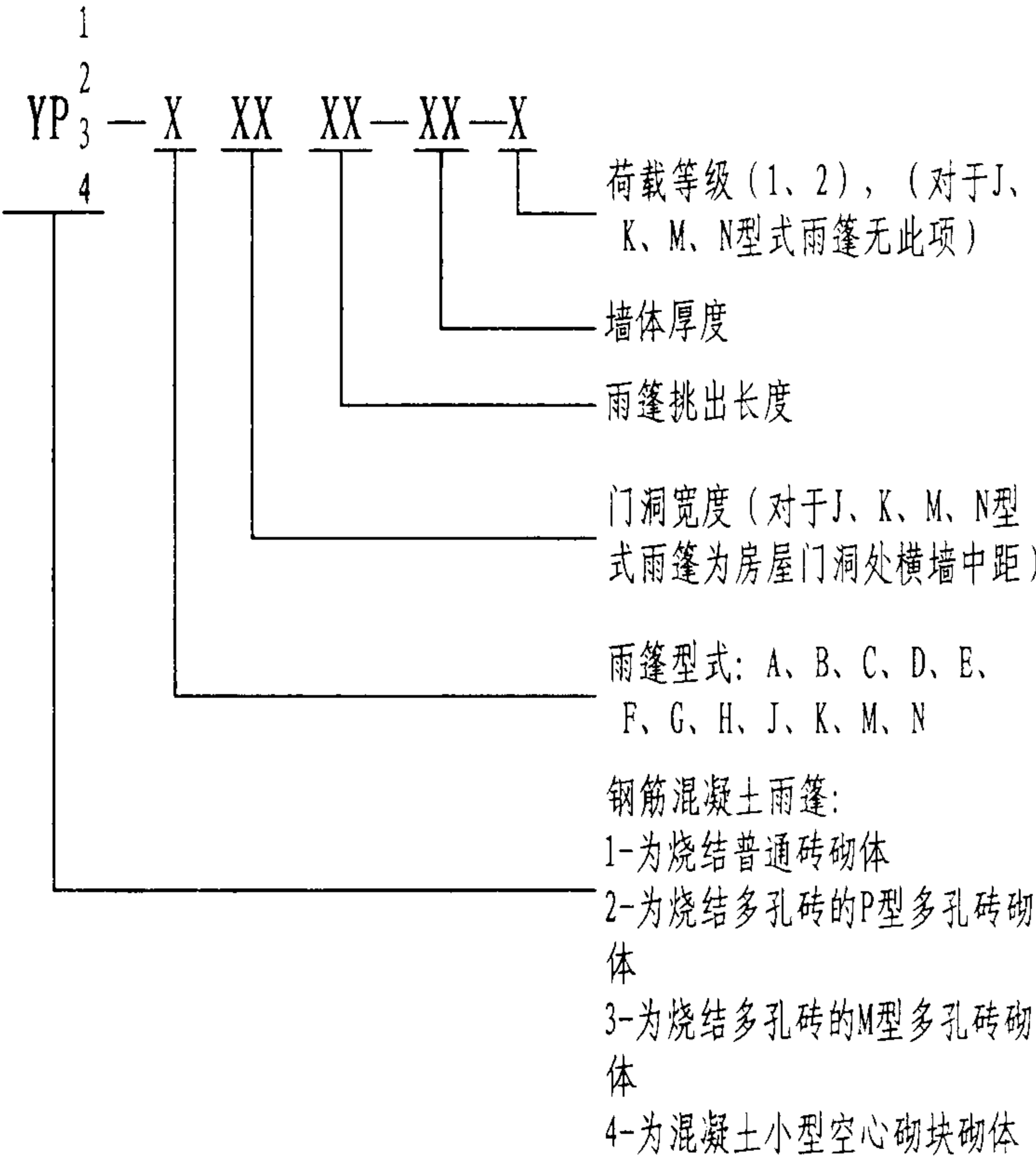

说明								图集号	03G372
审核	何丽婷	何丽婷	校对	韩凌	韩凌	设计	何丽婷	何丽婷	9

其中：雨篷挑出长度、门洞宽度以分米为单位，取两位有效数字表示。  
如雨篷挑出长度为0.9m则用09表示，门洞宽度2.7m则用27表示。

墙体厚度：

对烧结普通砖、烧结多孔砖和混凝土小型空心砌块砌体分别以两位有效数字表示墙体厚度，即：

19——190mm墙厚； 24——240mm墙厚；  
34——340mm墙厚； 33——330~380mm墙厚；  
37——370mm墙厚； 49——490mm墙厚；

## 5.2 雨篷选用方法及举例

### 5.2.1 选用方法

个体设计者应根据工程的设计条件首先确定墙身砌体所采用的材料，按《钢筋混凝土雨篷建筑构造》图集中钢筋混凝土雨篷索引选定雨篷所需的型式。再根据雨篷下要求的门洞宽度或房屋门洞处横墙中距、悬挑长度、墙体厚度和相应的荷载等级选取雨篷编号。

在选定雨篷编号后，个体设计者还应根据工程条件和相应雨篷编号下图集中给出的倾覆弯矩值（ $M_{ov}$ ），雨篷梁支座处的梁端剪力（ $V$ ）设计值分别进行雨篷的抗倾覆验算和雨篷梁梁端局部承压验算。在满足要求后，方可选用该雨篷。

### 5.2.2 选用举例

例：某工程设计一入口雨篷，外墙厚 $l_1=370\text{mm}$ ，门洞洞口宽 $L_2=1000\text{mm}$ ，雨篷从墙外皮挑出长度为 $L_1=900\text{mm}$ ，型式为板式雨篷，不设檐板，砌体采用烧结普通砖，采用MU10砖，M5混合砂浆。不考虑楼板传来荷载。根据要求选用A型板式雨篷。

查A型雨篷选用表，选YP1-A1009-37-1

可知：倾覆力矩  $M_{ov}=4.83\text{kN}\cdot\text{m}$ ，梁端剪力 $V=7.3\text{kN}$ ， $h=300\text{mm}$

从说明6.1.1条可知，雨篷梁嵌入墙体的长度 $L_3=370\text{mm}$

当雨篷梁上的墙高（墙上无洞） $h_w$ 满足下式时雨篷抗倾覆是安全的。

$$0.8 \times G_r \times (l_1/2 - 0.13 l_1) \geq M_{ov}$$

$$G_r = 19 \times [(2L_2 + 2L_3) \times h_w \times l_1 - l_1 \times (L_2/2) \times (L_2/2)]$$

$$h_w \geq 2.39\text{m}$$

$$\text{局部抗压验算： } V \leq \gamma f A_l \quad f = 1.50\text{MPa}$$

$$A_l = a_l \cdot l_1 = 10\sqrt{h/f} \cdot l_1 = 10\sqrt{300/1.5} \times 370 = 52325\text{mm}^2$$

$$A_0 = (L_3 + l_1) l_1 = (370 + 370) \times 370 = 273800\text{mm}^2$$

$$\gamma = 1 + 0.35\sqrt{A_0/A_l - 1} = 1.72 \quad \text{取 } \gamma = 1.25$$

$$\gamma f A_l = 1.25 \times 1.5 \times 52325 = 98109\text{N} = 98\text{kN} > V$$

砌体局部承压满足要求。

## 说明

图集号

03G372

审核

何丽婷

何丽婷

校对

韩凌

韩凌

设计

何丽婷

何丽婷

页

10

YP1-A1009-37-1.

## 6. 雨篷构造规定、施工要求

### 6.1 雨篷构造规定

### 6.1.1 结构部分

(1) 钢筋混凝土保护层应满足表3要求。

钢筋混凝土保护层

环境类别		混凝土强度等级	雨篷板、檐板	雨篷梁、悬挑梁、板端梁
二	a	C25	20mm	30mm

(2) 钢筋采用绑扎骨架, 对HPB235级钢筋端部须加弯钩, 钢筋两端弯钩长度之和为 $12.5d$ 。梁箍筋做135弯钩, 弯钩端头平直段长度不小于 $10d$ 。

对梁式雨篷其雨篷梁、板端梁钢筋均须伸入悬挑梁中且应满足锚固长度。

(3) 板式雨篷其雨篷梁在门洞两侧砌体中的嵌入长度 $L_3$ 按雨篷的构造要求确定如下:

对烧结普通砖、烧结多孔砖砌体时

当  $L_2 < 1.5\text{m}$  时,  $L_3 = 370\text{mm}$ 。

当 $L_2 \geq 1.5\text{m}$ 时,  $L_3 = 500\text{mm}$ 。

对混凝土小型空心砌块砌体时,  $L_3=390\text{mm}$ 。

(4) 梁式雨篷其雨篷梁在门洞两侧应伸至悬挑梁中, 雨篷梁嵌入砌体的长度 (从门洞边至悬挑梁中心线) 视门洞宽度 $L_2$ 不同, 分别为300、450、600mm。对混凝土小型空心砌块砌体雨篷梁嵌入砌体450mm的长度一般不推荐使用, 当建筑个体设计者认为需要时则应给出排块节点。门洞宽度 $L_2$ 由建筑个体设计者确定。

(5) 梁式雨篷的悬挑梁嵌入砌体的长度与挑出长度之比取1.2, 并按此设计。当梁式雨篷置于单层建筑且悬挑梁上部又没有足够高度的砌体时, 上述比值宜大于2, 并由个体设计者修改。且应由横墙圈梁将雨篷悬挑梁与另端纵横墙相交处的构造柱相连。

(6) 当置于混凝土小型空心砌块砌体的板式雨篷或梁式雨篷, 其雨篷梁上部 $L_2/2$ 砌体高度范围内的空心砌块均需用C20素混凝土灌孔填实。

### 6.1.2 抗震构造要求

### (1) 板式雨篷

a 对多层砌体房屋或多孔砖砌体房屋抗震设防烈度为7、8度时,且雨篷梁的门洞边缘至构造柱的尺寸 $\leq 1\text{m}$ 时,雨篷梁须延长至构造柱,钢筋应伸入构造柱中并满足锚固长度。

b 对多层砌体房屋或多孔砖砌体房屋当门洞宽度  $\geq 3\text{m}$  时, 需要增设

说 明										图集号	03G372
审核	何丽婷	何丽婷	校对	韩凌	韩凌	设计	何丽婷	何丽婷	页	11	

钢筋混凝土门框时，则门框的尺寸和配筋作法由个体设计者确定，门框的配筋应伸入雨篷梁中并满足锚固长度。

c 当用于框排架结构，局部以烧结普通砖作围护墙时，抗震设防烈度为7、8度，且雨篷梁的门洞边缘至框排柱的尺寸 $\leq 1\text{m}$ 时，雨篷梁须延长至框排架柱，钢筋应伸入柱中并满足锚固长度。

(2) 板式雨篷当置于混凝土小型空心砌块砌体上时，其雨篷梁在门洞两侧支座处的空心砌块均须按芯柱灌实，孔中插筋当设防烈度为7度时每孔 $1\Phi 14$ ；8度时每孔 $1\Phi 16$ ，且芯柱插筋伸入雨篷梁并满足锚固长度，芯柱下端应伸入室外地下500mm。见下示意简图：

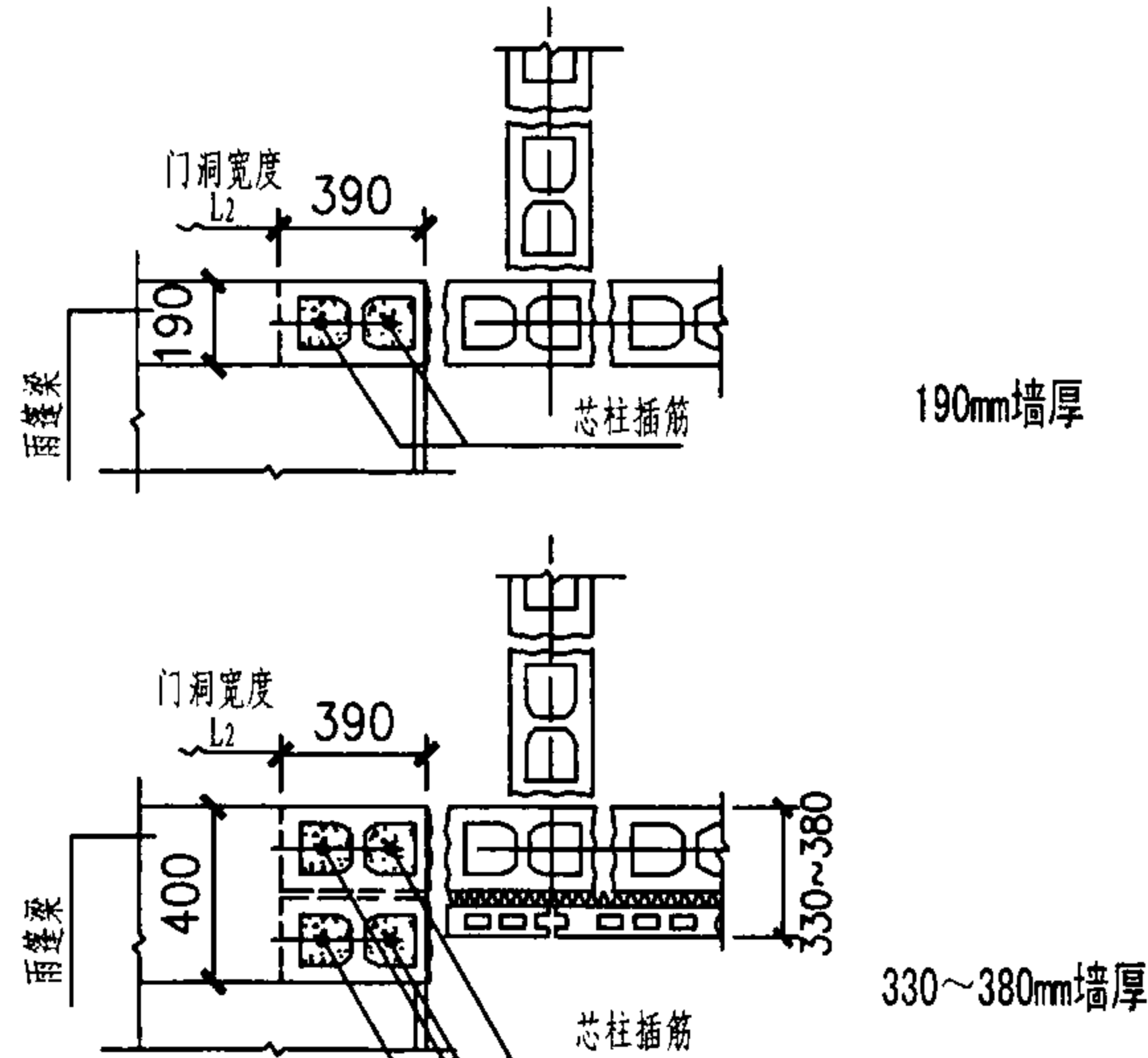

(3) 梁式雨篷当置于混凝土小型空心砌块砌体上时，其悬挑梁支座处纵横墙的空心砌块均需按芯柱灌实3个孔，孔中插筋当设防烈度为7度时每孔 $1\Phi 14$ ；8度时每孔 $1\Phi 16$ ，且芯柱插筋穿过悬挑梁进入上一层楼，芯柱下端应伸入室外地下500mm。见下示意简图：（仅举一例）

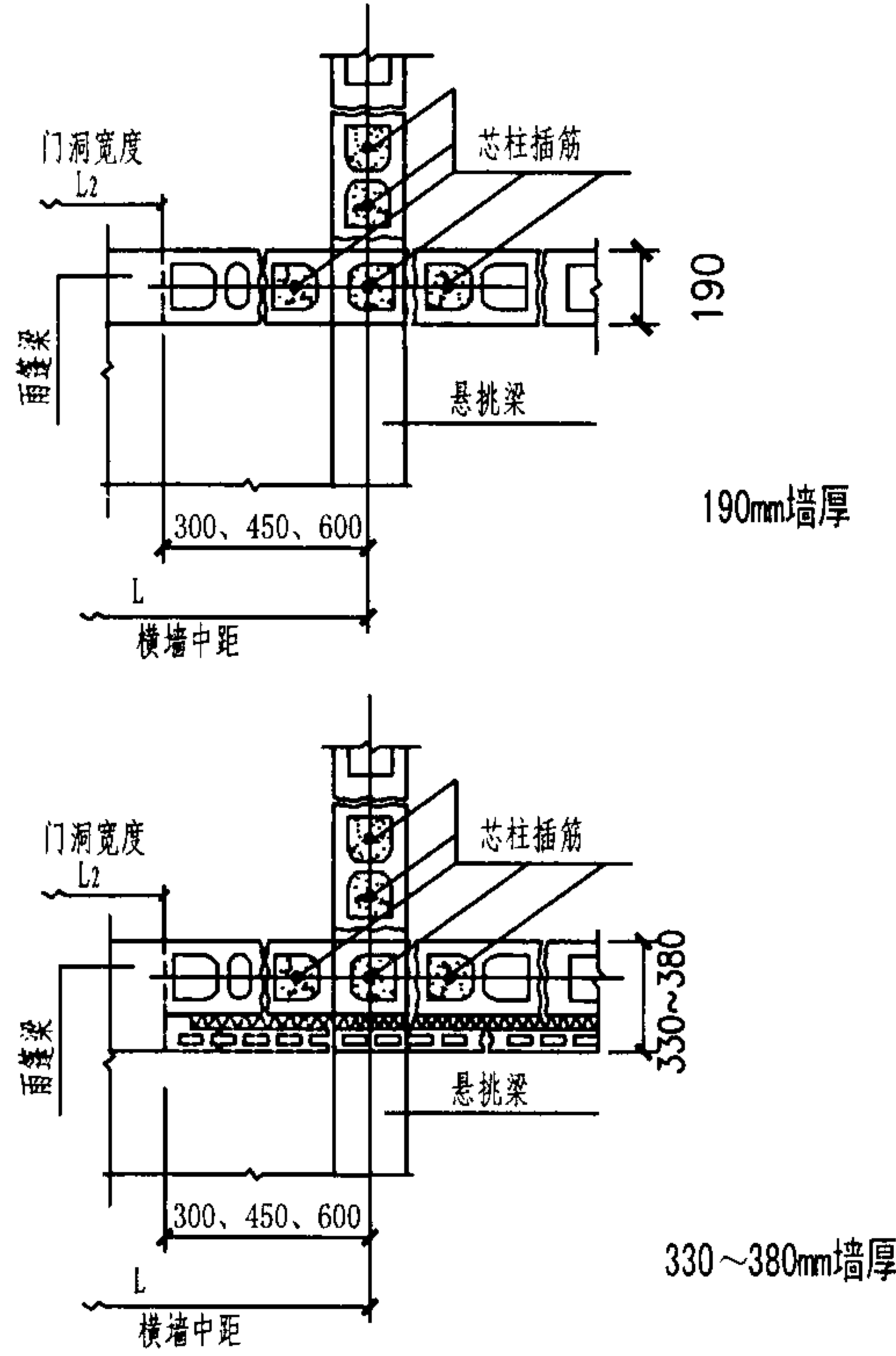

说明								图集号	03G372
审核	何丽婷	何丽婷	校对	韩凌	韩凌	设计	何丽婷	何丽婷	页 12



6.2 各类型雨篷的施工要求

- 6.2.1 雨篷各部位混凝土不得掺用氯化物。
- 6.2.2 在施工中应特别注意雨篷板、梁的钢筋位置，应符合图示要求。雨篷板的钢筋不得移位。浇筑混凝土时钢筋不得松劲。
- 6.2.3 悬挑构件拆除底模和其支撑的时间应在混凝土强度达到100%，并应在雨篷梁或雨篷悬挑梁上的砌体砌筑完成且浇完上层楼板之后进行。
- 6.2.4 雨篷的施工尚应符合GB50203-2002、GB50204-2002、JGJ137-2001、JGJ/T14-95等规范相关条文的要求。
- 6.2.5 当雨篷置于混凝土小型空心砌块砌体上时应特别注意芯柱混凝土的灌注质量。芯柱混凝土必须待砌块砌筑砂浆达到1MPa后方可浇灌，且每次浇灌的高度应≤1.5m。芯柱混凝土要具有高流动度、低收缩的性能。
- 6.2.6 雨篷具有功能和装饰的双重作用，施工时应注重外观平整度的质量。

7. 技术经济指标

详见各型式雨篷结构图。

说 明							图集号	03G372		
审核	何丽婷	何丽婷	校对	韩凌	韩凌	设计	何丽婷	何丽婷	页	13

YP1-A 型雨篷选用表

门洞宽 L <sub>2</sub> (m)	挑出长度 L <sub>1</sub> (m)	墙厚 (mm)	雨篷编号	Mov (kN·m)	V (kN)	门洞宽 L <sub>2</sub> (m)	挑出长度 L <sub>1</sub> (m)	墙厚 (mm)	雨篷编号	Mov (kN·m)	V (kN)	门洞宽 L <sub>2</sub> (m)	挑出长度 L <sub>1</sub> (m)	墙厚 (mm)	雨篷编号	Mov (kN·m)	V (kN)	
0.9	0.9	240	YP1-A0909-24- $\frac{1}{2}$	4.46	$\frac{5.29}{20.14}$	1.5	1.2	240	YP1-A1512-24- $\frac{1}{2}$	11.87	$\frac{11.30}{36.05}$	1.8	1.5	240	YP1-A1815-24- $\frac{1}{2}$	20.50	$\frac{16.84}{46.54}$	
		370	YP1-A0909-37- $\frac{1}{2}$	4.60	$\frac{6.39}{21.24}$			370	YP1-A1512-37- $\frac{1}{2}$	12.16	$\frac{13.64}{38.39}$			370	YP1-A1815-37- $\frac{1}{2}$	20.91	$\frac{19.40}{49.10}$	
		490	YP1-A0909-49- $\frac{1}{2}$	4.73	$\frac{7.48}{22.33}$			490	YP1-A1512-49- $\frac{1}{2}$	12.42	$\frac{15.96}{40.71}$			490	YP1-A1815-49- $\frac{1}{2}$	21.29	$\frac{22.49}{52.19}$	
1.0		240	YP1-A1009-24- $\frac{1}{2}$	4.68	$\frac{6.02}{22.52}$	1.8		240	YP1-A1812-24- $\frac{1}{2}$	13.01	$\frac{14.30}{44.00}$	2.1		240	YP1-A2115-24- $\frac{1}{2}$	22.37	$\frac{20.52}{55.17}$	
		370	YP1-A1009-37- $\frac{1}{2}$	4.83	$\frac{7.30}{23.80}$			370	YP1-A1812-37- $\frac{1}{2}$	13.32	$\frac{17.41}{47.11}$			370	YP1-A2115-37- $\frac{1}{2}$	22.82	$\frac{23.85}{58.50}$	
		490	YP1-A1009-49- $\frac{1}{2}$	4.96	$\frac{8.57}{25.07}$			490	YP1-A1812-49- $\frac{1}{2}$	13.62	$\frac{20.51}{50.21}$			490	YP1-A2115-49- $\frac{1}{2}$	23.24	$\frac{27.82}{62.47}$	
1.2		240	YP1-A1209-24- $\frac{1}{2}$	5.11	$\frac{7.55}{27.35}$	2.1		240	YP1-A2112-24- $\frac{1}{2}$	14.14	$\frac{17.55}{52.20}$	2.4		240	YP1-A2415-24- $\frac{1}{2}$	24.25	$\frac{25.19}{64.79}$	
		370	YP1-A1209-37- $\frac{1}{2}$	5.27	$\frac{9.22}{29.02}$			370	YP1-A2112-37- $\frac{1}{2}$	14.49	$\frac{21.53}{56.18}$			370	YP1-A2415-37- $\frac{1}{2}$	24.74	$\frac{29.73}{69.33}$	
		490	YP1-A1209-49- $\frac{1}{2}$	5.43	$\frac{10.88}{30.68}$			490	YP1-A2112-49- $\frac{1}{2}$	14.81	$\frac{25.50}{60.15}$			490	YP1-A2415-49- $\frac{1}{2}$	25.19	$\frac{34.99}{74.59}$	
1.5		240	YP1-A1509-24- $\frac{1}{2}$	7.42	$\frac{10.06}{34.81}$	2.4		240	YP1-A2412-24- $\frac{1}{2}$	15.28	$\frac{21.05}{60.65}$	2.7		240	YP1-A2715-24- $\frac{1}{2}$	26.12	$\frac{29.45}{74.00}$	
		370	YP1-A1509-37- $\frac{1}{2}$	7.63	$\frac{12.40}{37.15}$			370	YP1-A2412-37- $\frac{1}{2}$	15.65	$\frac{26.01}{65.61}$			370	YP1-A2715-37- $\frac{1}{2}$	26.65	$\frac{35.01}{79.56}$	
		490	YP1-A1509-49- $\frac{1}{2}$	7.83	$\frac{14.73}{39.48}$			490	YP1-A2412-49- $\frac{1}{2}$	16.00	$\frac{30.94}{70.54}$			490	YP1-A2715-49- $\frac{1}{2}$	27.15	$\frac{41.39}{85.94}$	
1.8		240	YP1-A1809-24- $\frac{1}{2}$	7.99	$\frac{12.81}{42.51}$	2.7		240	YP1-A2712-24- $\frac{1}{2}$	16.41	$\frac{25.63}{70.18}$	3.0		240	YP1-A3015-24- $\frac{1}{2}$	28.00	$\frac{34.90}{84.40}$	
		370	YP1-A1809-37- $\frac{1}{2}$	8.23	$\frac{15.93}{45.63}$			370	YP1-A2712-37- $\frac{1}{2}$	16.82	$\frac{30.83}{75.38}$			370	YP1-A3015-37- $\frac{1}{2}$	28.57	$\frac{40.65}{90.15}$	
		490	YP1-A1809-49- $\frac{1}{2}$	8.45	$\frac{19.02}{48.72}$			490	YP1-A2712-49- $\frac{1}{2}$	17.20	$\frac{36.84}{81.39}$			490	YP1-A3015-49- $\frac{1}{2}$	29.10	$\frac{48.24}{97.74}$	
2.1		240	YP1-A2109-24- $\frac{1}{2}$	8.57	$\frac{15.82}{50.47}$	3.0		240	YP1-A3012-24- $\frac{1}{2}$	17.55	$\frac{29.72}{79.22}$	3.3		240	YP1-A3315-24- $\frac{1}{2}$	29.87	$\frac{39.75}{94.20}$	
		370	YP1-A2109-37- $\frac{1}{2}$	8.83	$\frac{19.80}{54.45}$			370	YP1-A3012-37- $\frac{1}{2}$	17.99	$\frac{35.99}{85.49}$			370	YP1-A3315-37- $\frac{1}{2}$	30.49	$\frac{46.63}{101.08}$	
		490	YP1-A2109-49- $\frac{1}{2}$	9.05	$\frac{23.77}{58.42}$			490	YP1-A3012-49- $\frac{1}{2}$	18.39	$\frac{43.18}{92.68}$			490	YP1-A3315-49- $\frac{1}{2}$	31.05	$\frac{55.54}{109.99}$	
2.4		240	YP1-A2409-24- $\frac{1}{2}$	9.18	$\frac{19.82}{59.42}$									3.6	240	YP1-A3615-24- $\frac{1}{2}$	31.75	$\frac{45.97}{105.37}$
		370	YP1-A2409-37- $\frac{1}{2}$	9.47	$\frac{24.03}{63.63}$										370	YP1-A3615-37- $\frac{1}{2}$	32.40	$\frac{54.57}{113.97}$
		490	YP1-A2409-49- $\frac{1}{2}$	9.74	$\frac{28.97}{68.57}$										490	YP1-A3615-49- $\frac{1}{2}$	33.00	$\frac{63.29}{122.69}$

注: Mov ——— 雨篷倾覆力矩  
V ——— 雨篷梁梁端剪力

YP1-A 型雨篷选用表

图集号

03G372

审核 何丽婷 何丽婷 校对 韩凌 韩凌 设计 张伏 张伏

页

14

A 型雨篷											
1-1											
b-60 h-60 300 h-60 300											
b-30 L1-20 40											
① ② ④											
L1+2L1-60											
h/2-30 h-60											

雨篷编号	b (mm)	h (mm)	a (mm)	雨篷主体配筋						钢筋 用量 (kg)	混凝土 用量 (m³)
				①	②	③ (3a)	④	⑤	⑥		
YP1-A1009-24-1	240	300	100	2Φ14 L=1940	2Φ12 L=1800	10Φ8@200 L=1090		11Φ8@180 L=1180		24.6	0.27
YP1-A1009-24-2	240										
YP1-A1009-37-1	370			3Φ14 L=1940	3Φ12 L=1800	11Φ8@150 L=1350	2Φ12 L=1800	11Φ8@180 L=1310	6Φ8@250 L=1800	30.6	0.33
YP1-A1009-37-2	370										
YP1-A1009-49-1	490			4Φ12 L=1800	4Φ12 L=1800	20Φ8@200 L=1330		11Φ8@180 L=1430		36.7	0.40
YP1-A1009-49-2	490										
YP1-A1209-24-1	240			2Φ14 L=2140	2Φ12 L=2000	11Φ8@200 L=1090		12Φ8@180 L=1180		27.2	0.30
YP1-A1209-24-2	240										
YP1-A1209-37-1	370			3Φ14 L=2140	3Φ12 L=2000	13Φ8@150 L=1350	2Φ12 L=2000	12Φ8@180 L=1310	6Φ8@250 L=2000	34.3	0.37
YP1-A1209-37-2	370										
YP1-A1209-49-1	490			4Φ14 L=2140	4Φ12 L=2000	22Φ8@200 L=1330		12Φ8@180 L=1430		43.8	0.44
YP1-A1209-49-2	490										
YP1-A1509-24-1	240	300	100	2Φ14 L=2440	2Φ12 L=2440	12Φ8@200 L=1090		15Φ8@180 L=1180		32.6	0.38
YP1-A1509-24-2	240										
YP1-A1509-37-1	370			3Φ14 L=2440	3Φ12 L=2440	15Φ8@150 L=1350	2Φ12 L=2440	15Φ8@180 L=1310	6Φ8@250 L=2560	41.2	0.48
YP1-A1509-37-2	370										
YP1-A1509-49-1	490			4Φ14 L=2440	4Φ12 L=2440	24Φ8@200 L=1330		15Φ8@180 L=1430		51.6	0.57
YP1-A1509-49-2	490										
YP1-A1809-24-1	240			2Φ14 L=2740	2Φ12 L=2740	14Φ8@200 L=1090		17Φ8@180 L=1180		36.8	0.43
YP1-A1809-24-2	240			2Φ16 L=2870		17Φ8@150 L=1090				40.5	
YP1-A1809-37-1	370			3Φ14 L=2740	3Φ12 L=2740	17Φ8@150 L=1350	2Φ12 L=2740	17Φ8@180 L=1310	6Φ8@250 L=2860	46.4	0.54
YP1-A1809-37-2	370										
YP1-A1809-49-1	490			4Φ14 L=2740	4Φ12 L=2740	28Φ8@200 L=1330		17Φ8@180 L=1430		58.5	0.64
YP1-A1809-49-2	490										

注:

1. b=240、370时,梁箍筋采用③筋;b=490时,梁箍筋采用③a筋。

2. L<sub>2</sub><1.5m时,L<sub>3</sub>取370mm;L<sub>2</sub>≥1.5m时,L<sub>3</sub>取500mm。

YP1-A 型雨篷结构图 (一)

图集号

03G372

审核

何丽婷

何丽婷

校对

韩凌

韩凌

设计

张伏

张伏

页

15

雨篷编号	b (mm)	h (mm)	a (mm)	雨篷主体配筋						钢筋 用量 (kg)	混凝土 用量 ( m³)	雨篷编号	b (mm)	h (mm)	a (mm)	雨篷主体配筋						钢筋 用量 (kg)	混凝土 用量 ( m³)
				①	②	③ (3a)	④	⑤	⑥							①	②	③ (3a)	④	⑤	⑥		
YP1-A2109-24-1	240	300	100	2Φ14 L=3040	2Φ12 L=3040	15Φ8@200 L=1090	2Φ12 L=3040	18Φ8@180 L=1180	6Φ8@250 L=3160	40.2	0.47	YP1-A2112-24-1	240	300	100	2Φ14 L=3040	2Φ12 L=3040	30Φ8@80 L=1090	2Φ12 L=3040	22Φ8@150 L=1480	7Φ8@250 L=3160	52.3	0.56
YP1-A2109-24-2				2Φ20 L=3440		22Φ8@120 L=1090				52.8		YP1-A2112-24-2				2Φ20 L=3440		25Φ10@100 L=1110				66.0	
YP1-A2109-37-1	370			3Φ14 L=3040	3Φ12 L=3040	19Φ8@150 L=1350	2Φ12 L=3040	18Φ8@180 L=1310	51.1	0.60	YP1-A2112-37-1	370	3Φ14 L=3040			3Φ12 L=3040	19Φ8@150 L=1350	2Φ12 L=3040	22Φ8@150 L=1610	7Φ8@250 L=3160	58.6	0.68	
YP1-A2109-37-2				3Φ16 L=3170							55.1		YP1-A2112-37-2								3Φ16 L=3170		60.9
YP1-A2109-49-1	490	360	100	4Φ14 L=3040	4Φ12 L=3040	30Φ8@200 L=1330	2Φ12 L=3040	18Φ8@180 L=1430	6Φ8@250 L=3160	63.9	0.71	YP1-A2112-49-1	490	360	100	4Φ14 L=3040	4Φ12 L=3040	30Φ8@200 L=1330	2Φ12 L=3040	22Φ8@150 L=1730	7Φ8@250 L=3160	69.9	0.79
YP1-A2109-49-2																							
YP1-A2409-24-1	240	300	100	2Φ14 L=3340	2Φ12 L=3340	18Φ8@180 L=1210	2Φ12 L=3340	20Φ8@180 L=1180	6Φ8@250 L=3460	45.7	0.57	YP1-A2412-24-1	240	300	100	2Φ14 L=3340	2Φ12 L=3340	34Φ8@80 L=1090	2Φ12 L=3340	24Φ8@150 L=1480	7Φ8@250 L=3460	57.8	0.61
YP1-A2409-24-2				2Φ20 L=3740		21Φ8@150 L=1210				57.5		YP1-A2412-24-2				2Φ25 L=4080		34Φ10@80 L=1110				89.6	
YP1-A2409-37-1	370			3Φ14 L=3340	3Φ12 L=3340	21Φ8@150 L=1350	2Φ12 L=3340	20Φ8@180 L=1310	56.3	0.65	YP1-A2412-37-1	370	3Φ14 L=3340			3Φ12 L=3340	21Φ8@150 L=1350	2Φ12 L=3340	24Φ8@150 L=1610	7Φ8@250 L=3460	62.5	0.74	
YP1-A2409-37-2				3Φ20 L=3740							71.8		YP1-A2412-37-2								3Φ20 L=3740		28Φ8@100 L=1350
YP1-A2409-49-1	490	360	100	4Φ14 L=3340	4Φ12 L=3340	34Φ8@200 L=1330	2Φ12 L=3340	20Φ8@180 L=1430	6Φ8@250 L=3460	70.8	0.78	YP1-A2412-49-1	490	360	100	4Φ14 L=3340	4Φ12 L=3340	34Φ8@200 L=1330	2Φ12 L=3340	24Φ8@150 L=1730	7Φ8@250 L=3460	77.2	0.87
YP1-A2409-49-2				4Φ16 L=3470		76.5				YP1-A2412-49-2		4Φ16 L=3470				82.9							
YP1-A1512-24-1	240	300	100	2Φ14 L=2440	2Φ12 L=2440	17Φ8@120 L=1090	2Φ12 L=2440	18Φ8@150 L=1480	7Φ8@250 L=2560	39.2	0.45	YP1-A2712-24-1	240	300	100	2Φ16 L=3770	2Φ12 L=3640	31Φ8@100 L=1210	2Φ12 L=3640	26Φ8@150 L=1480	7Φ8@250 L=3760	73.4	0.72
YP1-A1512-24-2				2Φ14 L=2440		19Φ8@100 L=1090				40.1		YP1-A2712-24-2				2Φ25 L=4380		31Φ10@100 L=1230				95.1	
YP1-A1512-37-1	370			3Φ14 L=2440	3Φ12 L=2440	15Φ8@150 L=1350	2Φ12 L=2440	18Φ8@150 L=1610	45.9	0.55	YP1-A2712-37-1	370	3Φ14 L=3640			3Φ12 L=3640	23Φ8@150 L=1350	2Φ12 L=3640	26Φ8@150 L=1610	7Φ8@250 L=3760	68.1	0.81	
YP1-A1512-37-2				3Φ22 L=4170							100.0		YP1-A2712-37-2								3Φ22 L=4170		38Φ8@80 L=1350
YP1-A1512-49-1	490	360	100	4Φ14 L=2440	4Φ12 L=2440	24Φ8@200 L=1330	2Φ12 L=2440	18Φ8@150 L=1730	7Φ8@250 L=2560	56.4	0.64	YP1-A2712-49-1	490	360	100	4Φ14 L=3640	4Φ12 L=3640	36Φ8@200 L=1330	2Φ12 L=3640	26Φ8@150 L=1730	7Φ8@250 L=3760	83.5	0.94
YP1-A1512-49-2				4Φ20 L=4040						YP1-A2712-49-2		4Φ20 L=4040											
YP1-A1812-24-1	240	300	100	2Φ14 L=2740	2Φ12 L=2740	22Φ8@100 L=1090	2Φ12 L=2740	20Φ8@150 L=1480	7Φ8@250 L=2860	45.1	0.50	YP1-A3012-24-1	240	300	100	2Φ16 L=4070	2Φ12 L=3940	42Φ8@80 L=1210	2Φ12 L=3940	28Φ8@150 L=1480	7Φ8@250 L=4060	74.0	0.78
YP1-A1812-24-2				2Φ16 L=2870		27Φ8@80 L=1090				49.7		YP1-A3012-24-2				3Φ22 L=4470		34Φ10@100 L=1230				106.7	
YP1-A1812-37-1	370			3Φ14 L=2740	3Φ12 L=2740	17Φ8@150 L=1350	2Φ12 L=2740	20Φ8@150 L=1610	51.4	0.61	YP1-A3012-37-1	370	3Φ16 L=4070			3Φ12 L=3940	30Φ8@120 L=1350	2Φ12 L=3940	28Φ8@150 L=1610	7Φ8@250 L=4060	81.2	0.88	
YP1-A1812-37-2				3Φ25 L=4680							128.5		YP1-A3012-37-2								3Φ25 L=4680		34Φ10@100 L=1370
YP1-A1812-49-1	490	360	100	4Φ14 L=2740	4Φ12 L=2740	28Φ8@200 L=1330	2Φ12 L=2740	20Φ8@150 L=1730	7Φ8@250 L=2860	63.7	0.71	YP1-A3012-49-1	490	360	100	4Φ16 L=4070	4Φ12 L=3940	40Φ8@200 L=1330	2Φ12 L=3940	28Φ8@150 L=1730	7Φ8@250 L=4060	97.4	1.02
YP1-A1812-49-2				4Φ22 L=4470						YP1-A3012-49-2		4Φ22 L=4470											

雨篷编号	b (mm)	h (mm)	a (mm)	雨篷主体配筋						钢筋 用量 (kg)	混凝土 用量 ( m³ )	雨篷编号	b (mm)	h (mm)	a (mm)	雨篷主体配筋						钢筋 用量 (kg)	混凝土 用量 ( m³ )		
				①	②	③ ( ③a )	④	⑤	⑥							①	②	③ ( ③a )	④	⑤	⑥				
YP1-A1815-24-1	240	360	120	2Φ14 L=2740	2Φ12 L=2740	27Φ8@80 L=1210		23Φ8@125 L=1780		52.0	0.66	YP1-A3015-24-1	240	480	120	2Φ16 L=4070	2Φ12 L=3940	42Φ8@80 L=1450		33Φ8@125 L=1780		86.3	1.06		
YP1-A1815-24-2				2Φ16 L=2870		22Φ10@100 L=1230				58.2		YP1-A3015-24-2				2Φ25 L=4680		34Φ10@100 L=1470				116.1			
YP1-A1815-37-1	370	300		3Φ14 L=2740	3Φ12 L=2740	20Φ8@120 L=1350	2Φ12 L=2740	23Φ8@125 L=1910	8Φ8@250 L=2860	56.5	0.73	YP1-A3015-37-1	370	360		3Φ16 L=4070	3Φ12 L=3940	34Φ8@100 L=1470	2Φ12 L=3940	33Φ8@125 L=1910	8Φ8@250 L=4060	93.6	1.13		
YP1-A1815-37-2				22Φ10@100 L=1350				57.5		YP1-A3015-37-2		3Φ25 L=4680				34Φ10@100 L=1490				139.6					
YP1-A1815-49-1	490			4Φ14 L=2740	4Φ12 L=2740	28Φ8@200 L=1330		23Φ8@125 L=2030		69.5	0.83	YP1-A3015-49-1	490			4Φ16 L=4070	4Φ12 L=3940	40Φ8@200 L=1450		33Φ8@125 L=2030		108.1	1.31		
YP1-A1815-49-2																YP1-A3015-49-2		4Φ20 L=4340		44Φ8@180 L=1450				125.1	
YP1-A2115-24-1	240	360		2Φ16 L=3170	2Φ12 L=3040	25Φ10@100 L=1230		26Φ8@125 L=1780		67.6	0.73	YP1-A3315-24-1	240	480		2Φ18 L=4510	2Φ12 L=4240	37Φ10@100 L=1470		35Φ8@125 L=1780		104.3	1.14		
YP1-A2115-24-2				2Φ18 L=3310		30Φ10@80 L=1230				74.5		YP1-A3315-24-2				3Φ22 L=4770		45Φ10@80 L=1470				136.0			
YP1-A2115-37-1	370	300		3Φ14 L=3040	3Φ12 L=3040	25Φ8@100 L=1350	2Φ12 L=3040	26Φ8@125 L=1910	8Φ8@250 L=3160	67.0	0.81	YP1-A3315-37-1	370	360		3Φ18 L=4510	3Φ12 L=4240	45Φ8@80 L=1470	2Φ12 L=4240	35Φ8@125 L=1910	8Φ8@250 L=4360	111.4	1.22		
YP1-A2115-37-2				3Φ16 L=3170								73.6				YP1-A3315-37-2		4Φ22 L=4770		45Φ10@80 L=1490				156.2	
YP1-A2115-49-1	490			4Φ14 L=3040	4Φ12 L=3040	30Φ8@200 L=1330		26Φ8@125 L=2030		76.9	0.92	YP1-A3315-49-1	490			4Φ16 L=4370	4Φ12 L=4240	54Φ8@150 L=1450		35Φ8@125 L=2030		122.1	1.40		
YP1-A2115-49-2																YP1-A3315-49-2		4Φ25 L=4980						170.9	
YP1-A2415-24-1	240	420		2Φ16 L=3470	2Φ12 L=3340	34Φ8@80 L=1330		28Φ8@125 L=1780		70.8	0.85	YP1-A3615-24-1	240	540		2Φ18 L=4810	2Φ12 L=4540	35Φ10@120 L=1450		38Φ8@125 L=1780		110.3	1.29		
YP1-A2415-24-2				2Φ20 L=3740		28Φ10@100 L=1350				83.7		YP1-A3615-24-2				3Φ22 L=5070		49Φ10@80 L=1470				150.0			
YP1-A2415-37-1	370	360		3Φ14 L=3340	3Φ12 L=3340	21Φ8@150 L=1470	2Φ12 L=3340	28Φ8@125 L=1910	8Φ8@250 L=3460	70.7	0.96	YP1-A3615-37-1	370	420		3Φ18 L=4810	3Φ12 L=4540	35Φ8@120 L=1470	2Φ12 L=4540	38Φ8@125 L=1910	8Φ8@250 L=4660	113.6	1.40		
YP1-A2415-37-2				3Φ18 L=3610		28Φ8@100 L=1470				84.2		YP1-A3615-37-2				4Φ22 L=5070		40Φ10@100 L=1490				162.7			
YP1-A2415-49-1	490			4Φ14 L=3340	4Φ12 L=3340	34Φ8@200 L=1450		28Φ8@125 L=2030		86.2	1.11	YP1-A3615-49-1	490	360		4Φ18 L=4810	4Φ12 L=4540	70Φ8@120 L=1450		38Φ8@125 L=2030		146.9	1.50		
YP1-A2415-49-2				4Φ18 L=3610								98.8				YP1-A3615-49-2		5Φ25 L=5280						209.8	
YP1-A2715-24-1	240	420		2Φ16 L=3770	2Φ12 L=3640	31Φ10@100 L=1350		31Φ8@125 L=1780		83.7	0.93														
YP1-A2715-24-2				2Φ22 L=4170		38Φ10@80 L=1350				78.4															
YP1-A2715-37-1	370	360		3Φ14 L=3640	3Φ12 L=3640	27Φ8@120 L=1470	2Φ12 L=3640	31Φ8@125 L=1910	8Φ8@250 L=3760	79.7	1.05														
YP1-A2715-37-2				3Φ20 L=4040		38Φ8@80 L=1470				102.7															
YP1-A2715-49-1	490			4Φ14 L=3640	4Φ12 L=3640	36Φ8@200 L=1450		31Φ8@125 L=2030		93.7	1.21														
YP1-A2715-49-2				4Φ18 L=3910								107.2													

YP1-B 型雨篷选用表

门洞宽 L <sub>2</sub> (m)	挑出长度 L <sub>1</sub> (m)	墙厚 (mm)	雨篷编号	Mov (kN·m)	V (kN)	门洞宽 L <sub>2</sub> (m)	挑出长度 L <sub>1</sub> (m)	墙厚 (mm)	雨篷编号	Mov (kN·m)	V (kN)	门洞宽 L <sub>2</sub> (m)	挑出长度 L <sub>1</sub> (m)	墙厚 (mm)	雨篷编号	Mov (kN·m)	V (kN)		
1.0	0.9	240	YP1-B1009-24- $\frac{1}{2}$	9.64	$\frac{7.58}{24.08}$	1.5	1.2	240	YP1-B1512-24- $\frac{1}{2}$	21.65	$\frac{14.72}{39.47}$	1.8	1.5	240	YP1-B1815-24- $\frac{1}{2}$	36.58	$\frac{22.24}{51.94}$		
		370	YP1-B1009-37- $\frac{1}{2}$	9.93	$\frac{8.96}{25.46}$			370	YP1-B1512-37- $\frac{1}{2}$	22.17	$\frac{16.77}{41.52}$			370	YP1-B1815-37- $\frac{1}{2}$	37.31	$\frac{24.73}{54.43}$		
		490	YP1-B1009-49- $\frac{1}{2}$	10.20	$\frac{10.23}{26.73}$			490	YP1-B1512-49- $\frac{1}{2}$	22.65	$\frac{19.09}{43.84}$			490	YP1-B1815-49- $\frac{1}{2}$	37.98	$\frac{27.00}{56.70}$		
1.2		240	YP1-B1209-24- $\frac{1}{2}$	10.59	$\frac{9.43}{29.23}$	1.8		240	YP1-B1812-24- $\frac{1}{2}$	23.99	$\frac{18.40}{48.10}$	2.1		240	YP1-B2115-24- $\frac{1}{2}$	40.14	$\frac{27.47}{62.12}$		
		370	YP1-B1209-37- $\frac{1}{2}$	10.91	$\frac{10.75}{31.03}$			370	YP1-B1812-37- $\frac{1}{2}$	24.56	$\frac{21.20}{50.90}$			370	YP1-B2115-37- $\frac{1}{2}$	40.94	$\frac{30.10}{64.75}$		
		490	YP1-B1209-49- $\frac{1}{2}$	11.20	$\frac{12.41}{32.68}$			490	YP1-B1812-49- $\frac{1}{2}$	25.10	$\frac{24.29}{53.99}$			490	YP1-B2115-49- $\frac{1}{2}$	41.67	$\frac{33.11}{67.76}$		
1.5		240	YP1-B1509-24- $\frac{1}{2}$	13.24	$\frac{12.41}{37.16}$	2.1		240	YP1-B2112-24- $\frac{1}{2}$	26.32	$\frac{22.99}{57.64}$	2.4		240	YP1-B2415-24- $\frac{1}{2}$	43.70	$\frac{33.13}{72.73}$		
		370	YP1-B1509-37- $\frac{1}{2}$	13.64	$\frac{14.93}{39.68}$			370	YP1-B2112-37- $\frac{1}{2}$	26.95	$\frac{25.98}{60.63}$			370	YP1-B2415-37- $\frac{1}{2}$	44.57	$\frac{35.84}{75.44}$		
		490	YP1-B1509-49- $\frac{1}{2}$	14.01	$\frac{17.25}{42.00}$			490	YP1-B2112-49- $\frac{1}{2}$	27.54	$\frac{29.95}{64.60}$			490	YP1-B2415-49- $\frac{1}{2}$	45.37	$\frac{39.68}{79.28}$		
1.8		240	YP1-B1809-24- $\frac{1}{2}$	14.66	$\frac{15.63}{45.33}$	2.4		240	YP1-B2412-24- $\frac{1}{2}$	28.66	$\frac{27.27}{66.87}$	2.7		240	YP1-B2715-24- $\frac{1}{2}$	47.26	$\frac{38.39}{82.94}$		
		370	YP1-B1809-37- $\frac{1}{2}$	15.10	$\frac{18.98}{48.68}$			370	YP1-B2412-37- $\frac{1}{2}$	29.35	$\frac{31.12}{70.72}$			370	YP1-B2715-37- $\frac{1}{2}$	48.20	$\frac{43.16}{87.71}$		
		490	YP1-B1809-49- $\frac{1}{2}$	15.51	$\frac{22.08}{51.78}$			490	YP1-B2412-49- $\frac{1}{2}$	29.98	$\frac{36.06}{75.66}$			490	YP1-B2715-49- $\frac{1}{2}$	49.06	$\frac{48.30}{92.85}$		
2.1		240	YP1-B2109-24- $\frac{1}{2}$	16.08	$\frac{19.10}{53.75}$	2.7		240	YP1-B2712-24- $\frac{1}{2}$	30.99	$\frac{32.63}{77.18}$	3.0		240	YP1-B3015-24- $\frac{1}{2}$	50.82	$\frac{44.82}{94.32}$		
		370	YP1-B2109-37- $\frac{1}{2}$	16.56	$\frac{23.40}{58.05}$			370	YP1-B2712-37- $\frac{1}{2}$	31.74	$\frac{37.86}{82.41}$			370	YP1-B3015-37- $\frac{1}{2}$	51.82	$\frac{51.11}{100.61}$		
		490	YP1-B2109-49- $\frac{1}{2}$	17.01	$\frac{25.80}{62.02}$			490	YP1-B2712-49- $\frac{1}{2}$	32.43	$\frac{42.64}{87.19}$			490	YP1-B3015-49- $\frac{1}{2}$	52.75	$\frac{55.96}{105.46}$		
2.4		240	YP1-B2409-24- $\frac{1}{2}$	17.50	$\frac{23.57}{63.17}$	3.0		240	YP1-B3012-24- $\frac{1}{2}$	33.33	$\frac{37.50}{87.00}$	3.3		240	YP1-B3315-24- $\frac{1}{2}$	54.38	$\frac{51.70}{106.15}$		
		370	YP1-B2409-37- $\frac{1}{2}$	18.04	$\frac{28.17}{67.77}$			370	YP1-B3012-37- $\frac{1}{2}$	34.13	$\frac{43.85}{93.35}$			370	YP1-B3315-37- $\frac{1}{2}$	55.45	$\frac{58.19}{112.64}$		
		490	YP1-B2409-49- $\frac{1}{2}$	18.53	$\frac{33.11}{72.71}$			490	YP1-B3012-49- $\frac{1}{2}$	34.87	$\frac{49.67}{99.17}$			490	YP1-B3315-49- $\frac{1}{2}$	56.44	$\frac{64.08}{118.53}$		
												3.6		240	YP1-B3615-24- $\frac{1}{2}$	57.93	$\frac{57.88}{117.28}$		
														370	YP1-B3615-37- $\frac{1}{2}$	59.08	$\frac{67.27}{126.67}$		
														490	YP1-B3615-49- $\frac{1}{2}$	60.14	$\frac{74.79}{134.19}$		

注: Mov —— 雨篷倾覆力矩

注: Mov —— 雨篷倾覆力矩  
V —— 雨篷梁梁端剪力

YP1-B 型雨篷选用表										图集号	03G372
审核	何丽婷	何丽婷	校对	韩凌	韩凌	设计	张伏	张伏		页	18

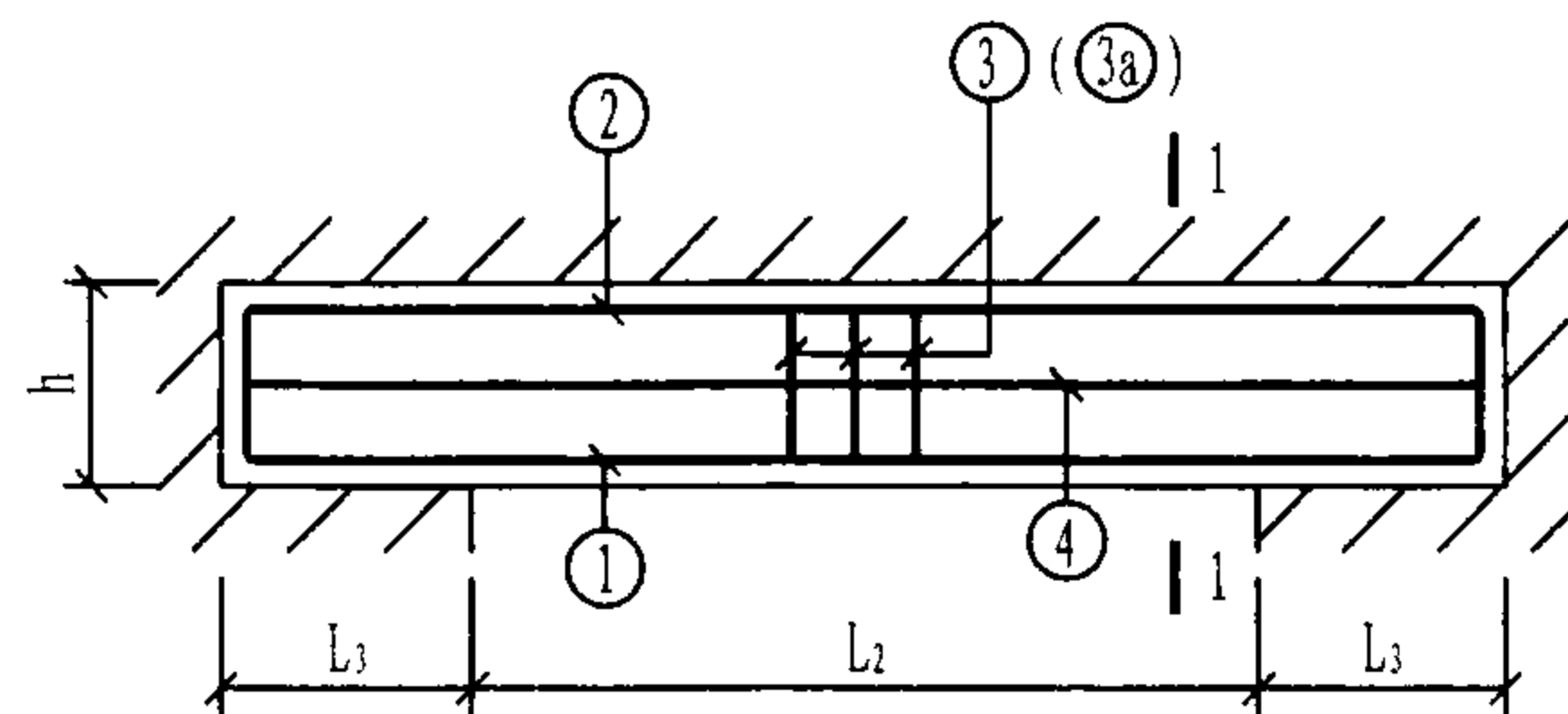

B型雨篷

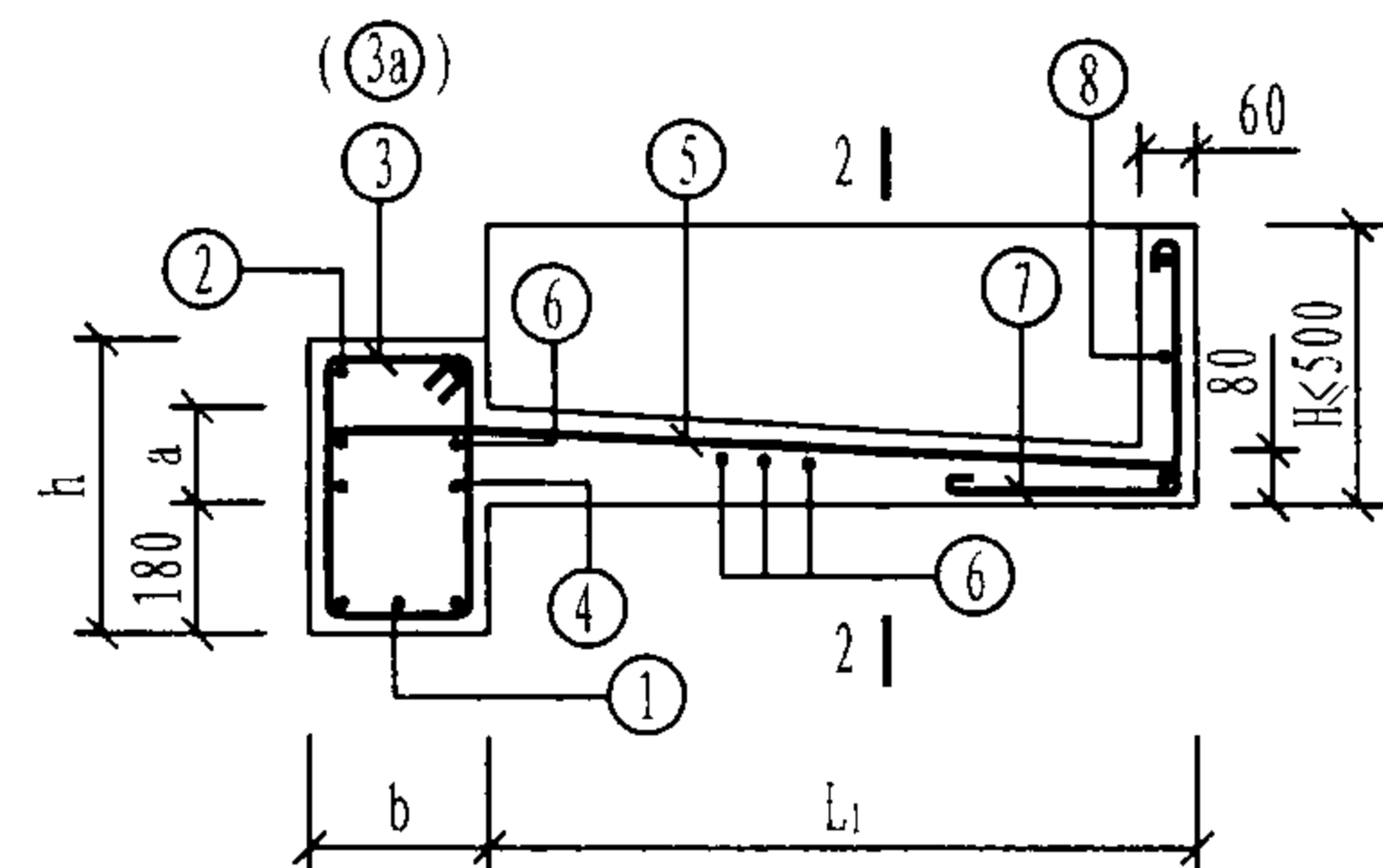

1-1

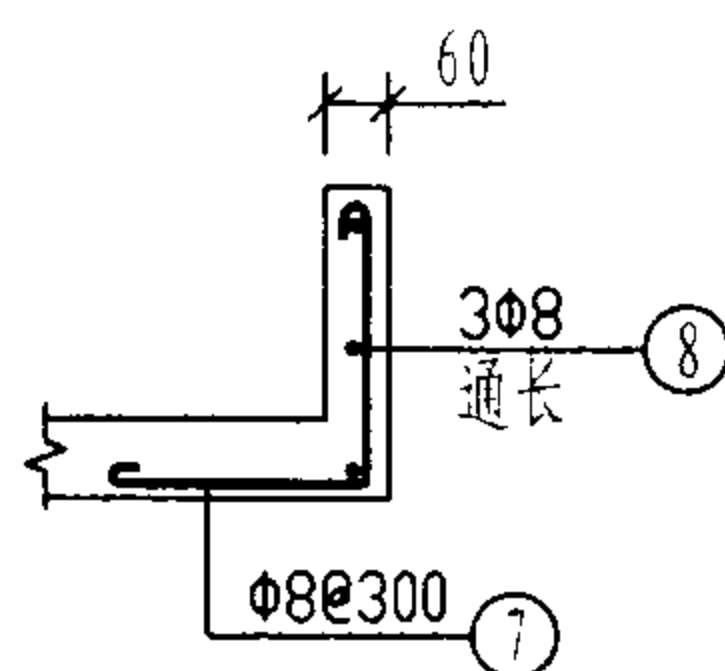
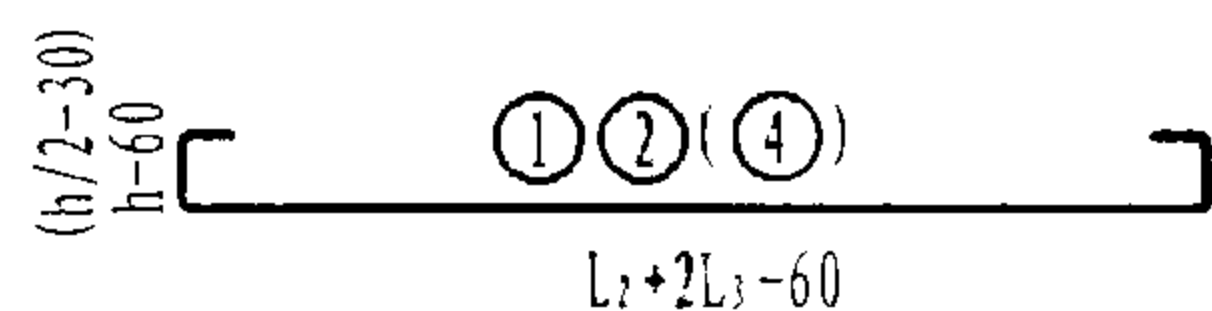
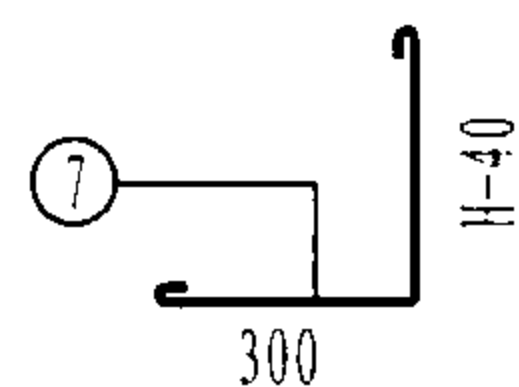

2-2

注:

1.  $b=240, 370$ 时, 梁箍筋采用③筋;  $b=490$ 时, 梁箍筋采用③a筋.
2.  $L_2 < 1.5m$ 时,  $L_3$ 取 $370mm$ ;  $L_2 \geq 1.5m$ 时,  $L_3$ 取 $500mm$ .
3. 钢筋用量只统计雨篷的主体配筋用量.
4. 混凝土用量含檐板工程量, 且檐板高度按 $H=500mm$ 统计.
5. ⑦、⑧筋为檐板配筋, 钢筋用量由设计选用者根据檐板选用高度确定.
6. 当⑤筋搭在②筋或④筋上时, ⑥筋减少两根.

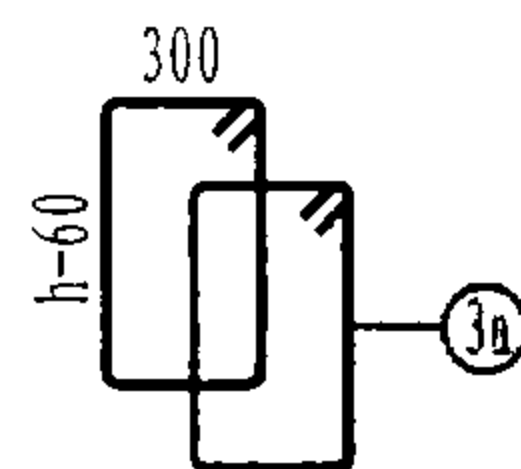
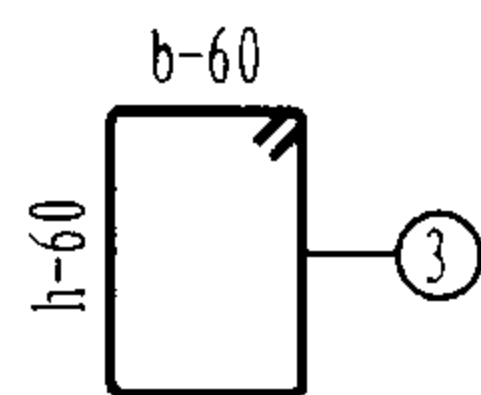

雨篷编号	b (mm)	h (mm)	a (mm)	雨篷主体配筋						钢筋 用量 (kg)	混凝土 用量 (m³)
				①	②	③ (③a)	④	⑤	⑥		
YP1-B1009-24-1	240	240	100	2Φ14 L=1940	2Φ12 L=1800	10Φ8@200 L=1090	2Φ12 L=1800	13Φ8@150 L=1180	6Φ8@250 L=1800	25.5	0.35
YP1-B1009-24-2						11Φ8@150 L=1090				26.0	
YP1-B1009-37-1	370	370	100	3Φ14 L=1940	3Φ12 L=1800	11Φ8@150 L=1350	2Φ12 L=1800	13Φ8@150 L=1310	6Φ8@250 L=1800	31.7	0.42
YP1-B1009-37-2											
YP1-B1009-49-1	490	490	100	4Φ14 L=1940	4Φ12 L=1800	20Φ8@200 L=1330		13Φ8@150 L=1430		40.8	0.48
YP1-B1009-49-2											
YP1-B1209-24-1	240	240	100	2Φ14 L=2140	2Φ12 L=2000	13Φ8@150 L=1090	2Φ12 L=2000	14Φ8@180 L=1180	6Φ8@250 L=2000	28.9	0.39
YP1-B1209-24-2											
YP1-B1209-37-1	370	370	100	3Φ14 L=2140	3Φ12 L=2000	13Φ8@150 L=1350	2Φ12 L=2000	14Φ8@180 L=1310	6Φ8@250 L=2000	35.3	0.46
YP1-B1209-37-2											
YP1-B1209-49-1	490	490	100	4Φ14 L=2140	4Φ12 L=2000	22Φ8@200 L=1330		14Φ8@180 L=1430		44.9	0.53
YP1-B1209-49-2											
YP1-B1509-24-1	240	240	100	2Φ14 L=2440	2Φ12 L=2440	19Φ8@100 L=1090		18Φ8@150 L=1180	6Φ8@250 L=2560	36.9	0.49
YP1-B1509-24-2											
YP1-B1509-37-1	370	370	100	3Φ14 L=2440	3Φ12 L=2440	15Φ8@150 L=1350	2Φ12 L=2440	18Φ8@150 L=1310	6Φ8@250 L=2560	42.8	0.59
YP1-B1509-37-2											
YP1-B1509-49-1	490	490	100	4Φ14 L=2440	4Φ12 L=2440	24Φ8@200 L=1330		18Φ8@150 L=1430		53.3	0.68
YP1-B1509-49-2											
YP1-B1809-24-1	240	240	100	2Φ14 L=2740	2Φ12 L=2740	22Φ8@100 L=1090		20Φ8@150 L=1180	6Φ8@250 L=2860	41.6	0.54
YP1-B1809-24-2				2Φ18 L=3010		27Φ8@80 L=1090				49.1	
YP1-B1809-37-1	370	370	100	3Φ14 L=2740	3Φ12 L=2740	17Φ8@150 L=1350	2Φ12 L=2740	20Φ8@150 L=1310	6Φ8@250 L=2860	48.0	0.65
YP1-B1809-37-2											
YP1-B1809-49-1	490	490	100	4Φ14 L=2740	4Φ12 L=2740	28Φ8@200 L=1330		20Φ8@150 L=1430		60.2	0.75
YP1-B1809-49-2											

YP1-B型雨篷结构图 (一)

图集号

03G372

审核 何丽婷 何丽婷 校对 韩凌 韩凌 设计 张伏 张伏

页

19



雨篷编号	b (mm)	h (mm)	a (mm)	雨篷主体配筋						钢筋 用量 (kg)	混凝土 用量 ( m³ )	雨篷编号	b (mm)	h (mm)	a (mm)	雨篷主体配筋						钢筋 用量 (kg)	混凝土 用量 ( m³ )			
				①	②	③ ( 3a )	④	⑤	⑥							①	②	③ ( 3a )	④	⑤	⑥					
YP1-B2109-24-1	240	300	100	2Φ14 L=3040	2Φ12 L=3040	30Φ8@80 L=1090		22Φ8@150 L=1180		48.5	0.59	YP1-B2112-24-1	240	420	100	2Φ16 L=3170	2Φ12 L=3040	30Φ8@80 L=1330		32Φ8@100 L=1480		63.6	0.78			
YP1-B2109-24-2				2Φ20 L=3440		25Φ10@100 L=1110				62.2		YP1-B2112-24-2				2Φ18 L=3310		25Φ10@100 L=1350				71.8				
YP1-B2109-37-1	370			3Φ14 L=3040	3Φ12 L=3040	19Φ8@150 L=1350	2Φ12 L=3040	22Φ8@150 L=1310	6Φ8@250 L=3160	53.1	0.72	YP1-B2112-37-1	370	300		3Φ14 L=3040	3Φ12 L=3040	30Φ8@80 L=1350	2Φ12 L=3040	32Φ8@100 L=1610	7Φ8@250 L=3160	69.1	0.81			
YP1-B2109-37-2				3Φ16 L=3170		22Φ8@120 L=1350				58.7		YP1-B2112-37-2				3Φ18 L=3310		25Φ10@100 L=1370				83.0				
YP1-B2109-49-1	490			4Φ14 L=3040	4Φ12 L=3040	30Φ8@200 L=1330		22Φ8@150 L=1430		66.1	0.83	YP1-B2112-49-1	490	300		4Φ14 L=3040	4Φ12 L=3040	22Φ8@120 L=1330		32Φ8@100 L=1730		84.0	0.93			
YP1-B2109-49-2												YP1-B2112-49-2				4Φ16 L=3170								89.3		
YP1-B2409-24-1	240	360		2Φ14 L=3340	2Φ12 L=3340	28Φ8@100 L=1210		24Φ8@150 L=1180		52.3	0.70	YP1-B2412-24-1	240	420		2Φ16 L=3470	2Φ12 L=3340	28Φ10@100 L=1350		35Φ8@100 L=1480		75.6	0.85			
YP1-B2409-24-2				2Φ22 L=3870		34Φ8@80 L=1210				70.1		YP1-B2412-24-2				2Φ20 L=3740		34Φ10@80 L=1350				88.0				
YP1-B2409-37-1	370	300		3Φ14 L=3340	3Φ12 L=3340	21Φ8@150 L=1350	2Φ12 L=3340	24Φ8@150 L=1310	6Φ8@250 L=3460	58.3	0.78	YP1-B2412-37-1	370	300		3Φ16 L=3470	3Φ12 L=3340	34Φ8@80 L=1350	2Φ12 L=3340	35Φ8@100 L=1610	7Φ8@250 L=3460	80.6	0.89			
YP1-B2409-37-2				3Φ20 L=3740		28Φ8@100 L=1350				77.5		YP1-B2412-37-2				3Φ20 L=3740		34Φ10@80 L=1370				102.3				
YP1-B2409-49-1	490	300		4Φ14 L=3340	4Φ12 L=3340	34Φ8@200 L=1330		24Φ8@150 L=1430		73.0	0.90	YP1-B2412-49-1	490	300		4Φ14 L=3340	4Φ12 L=3340	50Φ8@120 L=1330		35Φ8@100 L=1730		93.0	1.01			
YP1-B2409-49-2				4Φ18 L=3610						85.7		YP1-B2412-49-2				4Φ18 L=3610								105.6		
YP1-B1512-24-1	240	360		2Φ16 L=2570	2Φ12 L=2440	23Φ8@80 L=1210		26Φ8@100 L=1480		49.7	0.61	YP1-B2712-24-1	240	480		2Φ18 L=3910	2Φ12 L=3640	38Φ8@80 L=1450		38Φ8@100 L=1480		82.3	0.98			
YP1-B1512-24-2						19Φ10@100 L=1230				53.1		YP1-B2712-24-2				2Φ22 L=4170		31Φ10@100 L=1470				97.9				
YP1-B1512-37-1	370	300		3Φ14 L=2440	3Φ12 L=2440	19Φ8@100 L=1350	2Φ12 L=2440	26Φ8@100 L=1610	7Φ8@250 L=2560	53.0	0.67	YP1-B2712-37-1	370	360		3Φ16 L=3770	3Φ12 L=3640	31Φ8@100 L=1470	2Φ12 L=3640	38Φ8@100 L=1610	7Φ8@250 L=3760	86.0	1.04			
YP1-B1512-37-2												YP1-B2712-37-2				3Φ22 L=4170		31Φ10@100 L=1490				115.7				
YP1-B1512-49-1	490	300		4Φ14 L=2440	4Φ12 L=2440	24Φ8@200 L=1330		26Φ8@100 L=1730		61.8	0.76	YP1-B2712-49-1	490	300		4Φ16 L=3770	4Φ12 L=3640	62Φ8@100 L=1330		38Φ8@100 L=1730		111.3	1.09			
YP1-B1512-49-2												YP1-B2712-49-2				4Φ20 L=4040		62Φ10@100 L=1350				146.2				
YP1-B1812-24-1	240	360		2Φ16 L=2870	2Φ12 L=2740	22Φ10@100 L=1230		29Φ8@100 L=1480		59.9	0.67	YP1-B3012-24-1	240	480		2Φ18 L=4210	2Φ12 L=3940	34Φ10@100 L=1470		41Φ8@100 L=1480		96.2	1.05			
YP1-B1812-24-2				2Φ18 L=3010		22Φ10@100 L=1230				62.9		YP1-B3012-24-2				2Φ25 L=4680		42Φ10@80 L=1470				122.5				
YP1-B1812-37-1	370	300		3Φ14 L=2740	3Φ12 L=2740	22Φ8@100 L=1350	2Φ12 L=2740	29Φ8@100 L=1610	7Φ8@250 L=2860	59.8	0.74	YP1-B3012-37-1	370	360		3Φ16 L=4070	3Φ12 L=3940	42Φ8@80 L=1470	2Φ12 L=3940	41Φ8@100 L=1610	7Φ8@250 L=4060	97.8	1.12			
YP1-B1812-37-2				3Φ16 L=2870		27Φ8@80 L=1350				66.0		YP1-B3012-37-2				3Φ25 L=4680		34Φ10@100 L=1490				139.2				
YP1-B1812-49-1	490	300		4Φ14 L=2740	4Φ12 L=2740	34Φ8@150 L=1330		29Φ8@100 L=1730		72.9	0.84	YP1-B3012-49-1	490	300		4Φ16 L=4070	4Φ12 L=3940	84Φ8@80 L=1330		41Φ8@100 L=1730		129.1	1.18			
YP1-B1812-49-2												YP1-B3012-49-2				4Φ25 L=4680						175.3				



雨篷编号	b (mm)	h (mm)	a (mm)	雨篷主体配筋						钢筋 用量 (kg)	混凝土 用量 ( m³ )	雨篷编号	b (mm)	h (mm)	a (mm)	雨篷主体配筋						钢筋 用量 (kg)	混凝土 用量 ( m³ )		
				①	②	③ ( ③a )	④	⑤	⑥							①	②	③ ( ③a )	④	⑤	⑥				
YP1-B1815-24-1	240	480	120	2Φ18 L=3010	2Φ12 L=2740	22Φ10@100 L=1470		36Φ8@80 L=1780		75.5	0.89	YP1-B3015-24-1	240	660	120	2Φ20 L=4340	2Φ12 L=3940	34Φ10@100 L=1830	4Φ12 L=3940	51Φ8@80 L=1780		128.6	1.41		
YP1-B1815-24-2																	YP1-B3015-24-2	2Φ22 L=4470		42Φ10@80 L=1830					
YP1-B1815-37-1	370	360		3Φ14 L=2740	3Φ12 L=2740	27Φ8@80 L=1470	2Φ12 L=2740	36Φ8@80 L=1910	8Φ8@250 L=2860	73.4	0.94	YP1-B3015-37-1	370	480		3Φ16 L=4070	3Φ12 L=3940	42Φ8@80 L=1710	2Φ12 L=3940	51Φ8@80 L=1910	8Φ8@250 L=4060	115.6	1.48		
YP1-B1815-37-2				3Φ16 L=2870						77.1		YP1-B3015-37-2				3Φ20 L=4340		34Φ10@100 L=1730						136.2	
YP1-B1815-49-1	490	300		4Φ14 L=2740	4Φ12 L=2740	54Φ8@80 L=1330		36Φ8@80 L=2030		93.4	0.97	YP1-B3015-49-1	490	360		4Φ16 L=4070	4Φ12 L=3940	84Φ8@80 L=1450		51Φ8@80 L=2030		147.5	1.48		
YP1-B1815-49-2												YP1-B3015-49-2				4Φ22 L=4470					174.9				
YP1-B2115-24-1	240	540		2Φ18 L=3310	2Φ12 L=3040	25Φ10@100 L=1590		39Φ8@80 L=1780		85.3	1.02	YP1-B3315-24-1	240	720		2Φ20 L=4640	2Φ12 L=4240	37Φ10@100 L=1950	4Φ12 L=4240	54Φ8@80 L=1780		140.7	1.57		
YP1-B2115-24-2												YP1-B3315-24-2				2Φ25 L=4980					156.1				
YP1-B2115-37-1	370	360		3Φ16 L=3170	3Φ12 L=3040	25Φ10@100 L=1490	2Φ12 L=3040	39Φ8@80 L=1910	8Φ8@250 L=3160	90.3	1.03	YP1-B3315-37-1	370	480		3Φ18 L=4510	3Φ12 L=4240	45Φ8@80 L=1710	2Φ12 L=4240	54Φ8@80 L=1910	8Φ8@250 L=4360	129.8	1.59		
YP1-B2115-37-2				3Φ18 L=3310						95.1		YP1-B3315-37-2				3Φ25 L=4980		45Φ10@80 L=1730						177.7	
YP1-B2115-49-1	490	300		4Φ14 L=3040	4Φ12 L=3040	50Φ10@100 L=1350		39Φ8@80 L=2030		113.0	1.07	YP1-B3315-49-1	490	360		4Φ18 L=4510	4Φ12 L=4240	74Φ10@100 L=1470		54Φ8@80 L=2030		181.5	1.58		
YP1-B2115-49-2				4Φ16 L=3170						118.3		YP1-B3315-49-2				4Φ25 L=4980					222.0				
YP1-B2415-24-1	240	600		2Φ20 L=3740	2Φ12 L=3340	28Φ10@100 L=1710	4Φ12 L=3340	43Φ8@80 L=1780		106.2	1.16	YP1-B3615-24-1	240	720		2Φ22 L=5070	2Φ12 L=4540	40Φ10@100 L=1950	4Φ12 L=4540	58Φ8@80 L=1780		157.0	1.67		
YP1-B2415-24-2												YP1-B3615-24-2				2Φ25 L=5280		49Φ10@80 L=1950				178.1			
YP1-B2415-37-1	370	360		3Φ16 L=3470	3Φ12 L=3340	34Φ10@80 L=1490	2Φ12 L=3340	43Φ8@80 L=1910	8Φ8@250 L=3460	105.1	1.12	YP1-B3615-37-1	370	540		3Φ18 L=4810	3Φ12 L=4540	49Φ8@80 L=1830	2Φ12 L=4540	58Φ8@80 L=1910	8Φ8@250 L=4660	141.9	1.80		
YP1-B2415-37-2				3Φ18 L=3610						110.3		YP1-B3615-37-2				3Φ25 L=5280		40Φ10@100 L=1850						184.1	
YP1-B2415-49-1	490	300		4Φ16 L=3470	4Φ12 L=3340	56Φ10@100 L=1350		43Φ8@80 L=2030		130.8	1.17	YP1-B3615-49-1	490	420		4Φ18 L=4810	4Φ12 L=4540	98Φ8@80 L=1570		58Φ8@80 L=2030		183.3	1.83		
YP1-B2415-49-2				4Φ18 L=3610						137.7		YP1-B3615-49-2				4Φ25 L=5280					226.0				
YP1-B2715-24-1	240	600		2Φ20 L=4040	2Φ12 L=3640	31Φ10@100 L=1710	4Φ12 L=3640	47Φ8@80 L=1780		116.1	1.25														
YP1-B2715-24-2				2Φ22 L=4170		38Φ10@80 L=1710						128.4													
YP1-B2715-37-1	370	420		3Φ16 L=3770	3Φ12 L=3640	31Φ10@100 L=1610	2Φ12 L=3640	47Φ8@80 L=1910	8Φ8@250 L=3760	111.4	1.30														
YP1-B2715-37-2				3Φ20 L=4040						123.3															
YP1-B2715-49-1	490	360		4Φ16 L=3770	4Φ12 L=3640	76Φ8@80 L=1450		47Φ8@80 L=2030		135.3	1.37														
YP1-B2715-49-2				4Φ20 L=4040						151.3															

YP1-C 型雨篷选用表

门洞宽 L <sub>2</sub> (m)	挑出长度 L <sub>1</sub> (m)	墙厚 (mm)	雨篷编号	Mov (kN·m)	V (kN)	门洞宽 L <sub>2</sub> (m)	挑出长度 L <sub>1</sub> (m)	墙厚 (mm)	雨篷编号	Mov (kN·m)	V (kN)	门洞宽 L <sub>2</sub> (m)	挑出长度 L <sub>1</sub> (m)	墙厚 (mm)	雨篷编号	Mov (kN·m)	V (kN)		
1.0	0.9	240	YP1-C1009-24- $\frac{1}{2}$	9.64	$\frac{7.58}{24.08}$	1.5	1.2	240	YP1-C1512-24- $\frac{1}{2}$	21.65	$\frac{14.72}{39.47}$	1.8	1.5	240	YP1-C1815-24- $\frac{1}{2}$	36.58	$\frac{22.24}{51.94}$		
		370	YP1-C1009-37- $\frac{1}{2}$	9.93	$\frac{8.96}{25.46}$			370	YP1-C1512-37- $\frac{1}{2}$	22.17	$\frac{16.77}{41.52}$			370	YP1-C1815-37- $\frac{1}{2}$	37.31	$\frac{24.73}{54.43}$		
		490	YP1-C1009-49- $\frac{1}{2}$	10.20	$\frac{10.23}{26.73}$			490	YP1-C1512-49- $\frac{1}{2}$	22.65	$\frac{19.09}{43.84}$			490	YP1-C1815-49- $\frac{1}{2}$	37.98	$\frac{27.00}{56.70}$		
1.2		240	YP1-C1209-24- $\frac{1}{2}$	10.59	$\frac{9.43}{29.23}$	1.8		240	YP1-C1812-24- $\frac{1}{2}$	23.99	$\frac{18.40}{48.10}$	2.1		240	YP1-C2115-24- $\frac{1}{2}$	40.14	$\frac{27.47}{62.12}$		
		370	YP1-C1209-37- $\frac{1}{2}$	10.91	$\frac{11.23}{31.03}$			370	YP1-C1812-37- $\frac{1}{2}$	24.56	$\frac{21.20}{50.90}$			370	YP1-C2115-37- $\frac{1}{2}$	40.94	$\frac{30.10}{64.75}$		
		490	YP1-C1209-49- $\frac{1}{2}$	11.20	$\frac{12.88}{32.68}$			490	YP1-C1812-49- $\frac{1}{2}$	25.10	$\frac{24.29}{53.99}$			490	YP1-C2115-49- $\frac{1}{2}$	41.67	$\frac{33.11}{67.76}$		
1.5		240	YP1-C1509-24- $\frac{1}{2}$	13.24	$\frac{12.41}{37.16}$	2.1		240	YP1-C2112-24- $\frac{1}{2}$	26.32	$\frac{22.99}{57.64}$	2.4		240	YP1-C2415-24- $\frac{1}{2}$	43.70	$\frac{33.13}{72.73}$		
		370	YP1-C1509-37- $\frac{1}{2}$	13.64	$\frac{14.93}{39.68}$			370	YP1-C2112-37- $\frac{1}{2}$	26.95	$\frac{25.98}{60.63}$			370	YP1-C2415-37- $\frac{1}{2}$	44.57	$\frac{35.84}{75.44}$		
		490	YP1-C1509-49- $\frac{1}{2}$	14.01	$\frac{17.25}{42.00}$			490	YP1-C2112-49- $\frac{1}{2}$	27.54	$\frac{29.95}{64.60}$			490	YP1-C2415-49- $\frac{1}{2}$	45.37	$\frac{39.68}{79.28}$		
1.8		240	YP1-C1809-24- $\frac{1}{2}$	14.66	$\frac{15.63}{45.33}$	2.4		240	YP1-C2412-24- $\frac{1}{2}$	28.66	$\frac{27.27}{66.87}$	2.7		240	YP1-C2715-24- $\frac{1}{2}$	47.26	$\frac{38.39}{82.94}$		
		370	YP1-C1809-37- $\frac{1}{2}$	15.10	$\frac{18.98}{48.68}$			370	YP1-C2412-37- $\frac{1}{2}$	29.35	$\frac{31.12}{70.72}$			370	YP1-C2715-37- $\frac{1}{2}$	48.20	$\frac{43.16}{87.71}$		
		490	YP1-C1809-49- $\frac{1}{2}$	15.51	$\frac{22.08}{51.78}$			490	YP1-C2412-49- $\frac{1}{2}$	29.98	$\frac{36.06}{75.66}$			490	YP1-C2715-49- $\frac{1}{2}$	49.06	$\frac{48.30}{92.85}$		
2.1		240	YP1-C2109-24- $\frac{1}{2}$	16.08	$\frac{19.10}{53.75}$	2.7		240	YP1-C2712-24- $\frac{1}{2}$	30.99	$\frac{32.63}{77.18}$	3.0		240	YP1-C3015-24- $\frac{1}{2}$	50.82	$\frac{44.82}{94.32}$		
		370	YP1-C2109-37- $\frac{1}{2}$	16.56	$\frac{23.40}{58.05}$			370	YP1-C2712-37- $\frac{1}{2}$	31.74	$\frac{37.86}{82.41}$			370	YP1-C3015-37- $\frac{1}{2}$	51.82	$\frac{51.11}{100.61}$		
		490	YP1-C2109-49- $\frac{1}{2}$	17.01	$\frac{27.37}{62.02}$			490	YP1-C2712-49- $\frac{1}{2}$	32.43	$\frac{42.64}{87.19}$			490	YP1-C3015-49- $\frac{1}{2}$	52.75	$\frac{55.96}{105.46}$		
2.4		240	YP1-C2409-24- $\frac{1}{2}$	17.50	$\frac{23.57}{63.17}$	3.0		240	YP1-C3012-24- $\frac{1}{2}$	33.33	$\frac{37.50}{87.00}$	3.3		240	YP1-C3315-24- $\frac{1}{2}$	54.38	$\frac{51.70}{106.15}$		
		370	YP1-C2409-37- $\frac{1}{2}$	18.04	$\frac{28.17}{67.77}$			370	YP1-C3012-37- $\frac{1}{2}$	34.13	$\frac{43.85}{93.35}$			370	YP1-C3315-37- $\frac{1}{2}$	55.45	$\frac{58.19}{112.64}$		
		490	YP1-C2409-49- $\frac{1}{2}$	18.53	$\frac{33.11}{72.71}$			490	YP1-C3012-49- $\frac{1}{2}$	34.87	$\frac{49.67}{99.17}$			490	YP1-C3315-49- $\frac{1}{2}$	56.44	$\frac{64.08}{118.53}$		
												3.6		240	YP1-C3615-24- $\frac{1}{2}$	57.93	$\frac{57.88}{117.28}$		
														370	YP1-C3615-37- $\frac{1}{2}$	59.08	$\frac{67.27}{126.67}$		
														490	YP1-C3615-49- $\frac{1}{2}$	60.14	$\frac{74.79}{134.19}$		

注: Mov —— 雨篷倾覆力矩

注: Mov ——— 雨篷倾覆力矩  
V ——— 雨篷梁端剪力

YP1-C 型雨篷选用表

图集号

03G372

审核 何丽婷 校对 韩凌 设计 张伏

页

22

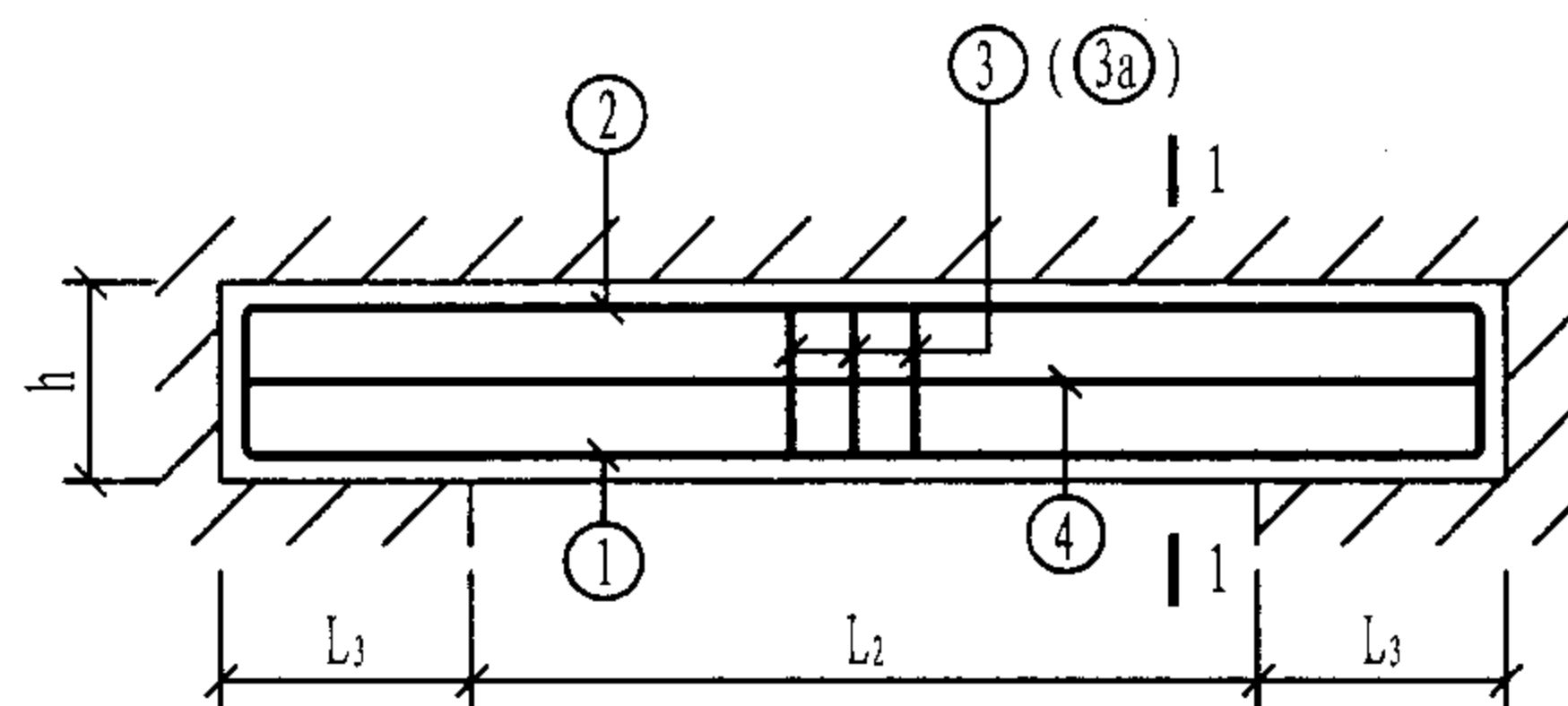

C型雨篷

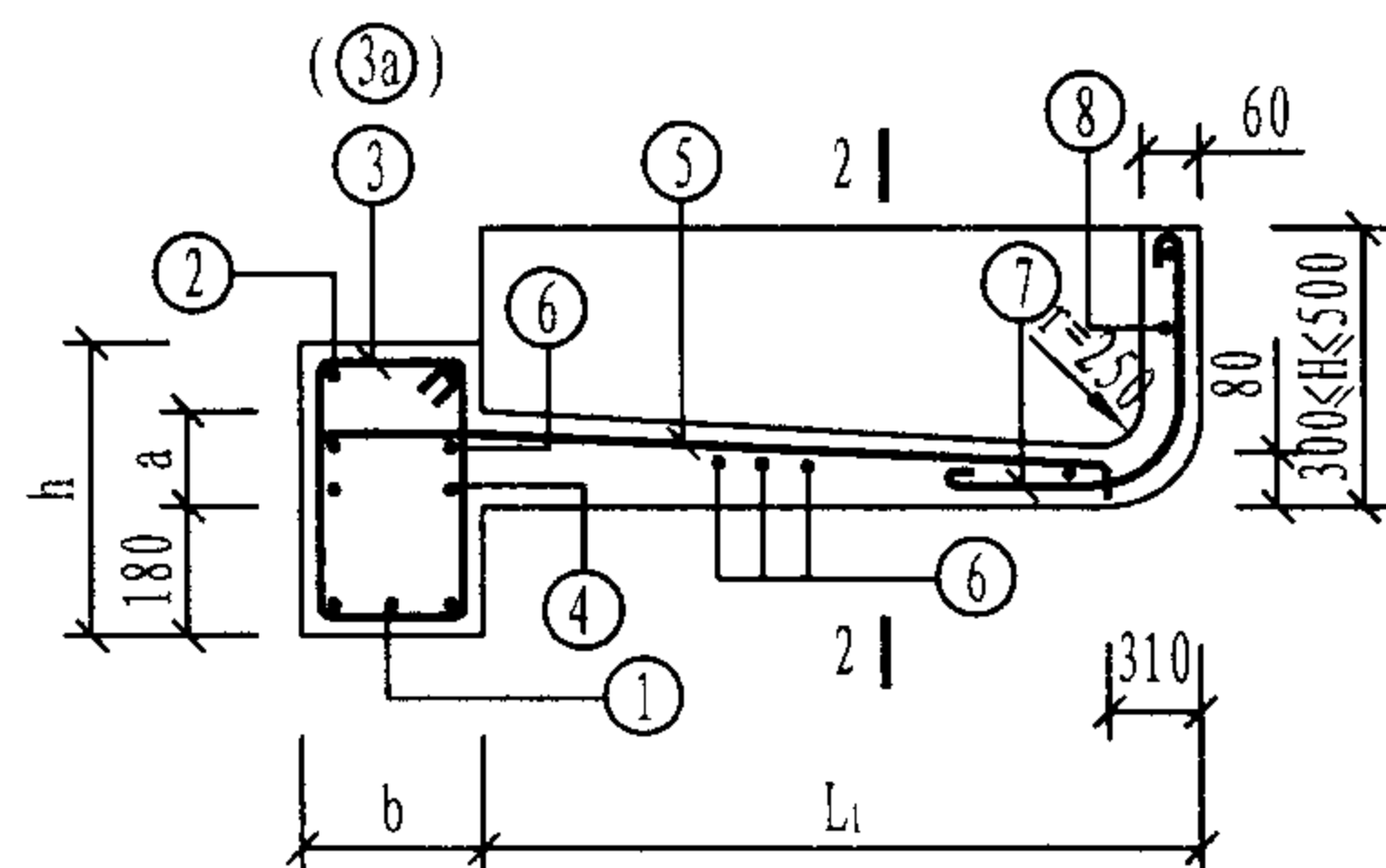

1-1

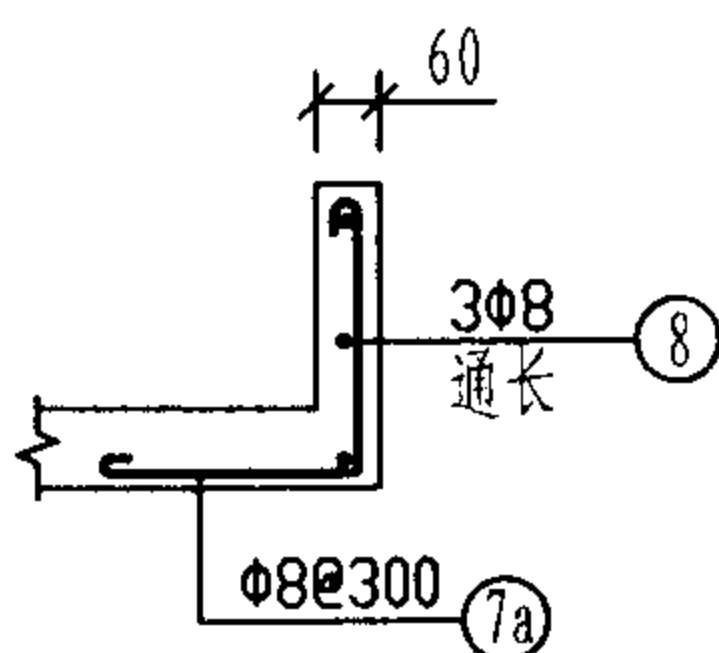
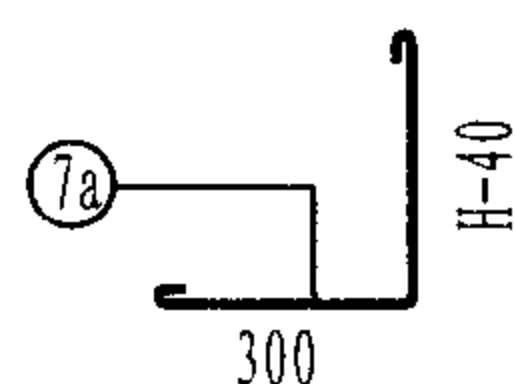

2-2

注:

1.  $b=240, 370$  时, 梁箍筋采用 ③ 筋;  $b=490$  时, 梁箍筋采用 ③a 筋。
2.  $L_2 < 1.5m$  时,  $L_3$  取  $370mm$ ;  $L_2 \geq 1.5m$  时,  $L_3$  取  $500mm$ 。
3. 钢筋用量只统计雨篷的主体配筋用量。
4. 混凝土用量含檐板工程量, 且檐板高度按  $H=500mm$  统计。
5. ⑦、⑧ 筋为檐板配筋, 钢筋用量由设计选用者根据檐板选用高度确定。
6. 当 ⑤ 筋搭在 ② 筋或 ④ 筋上时, ⑥ 筋减少两根。

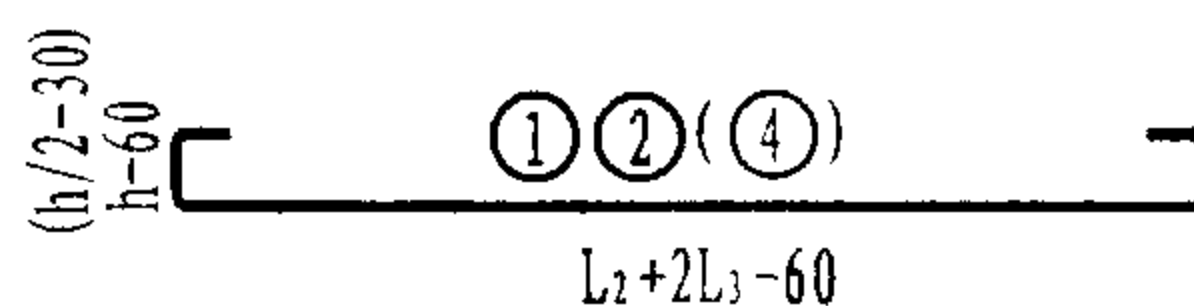
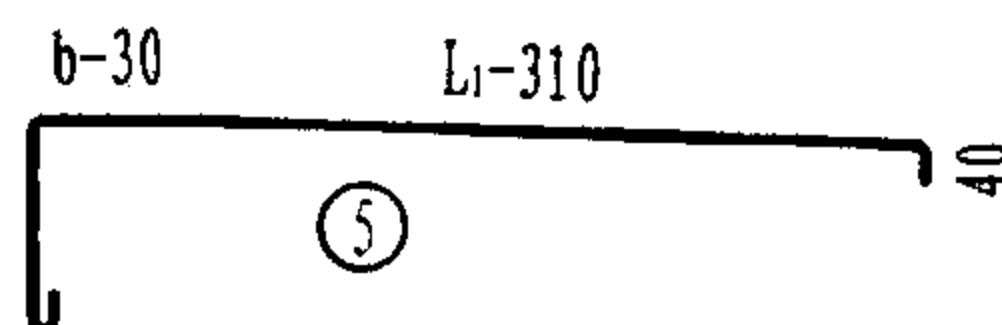
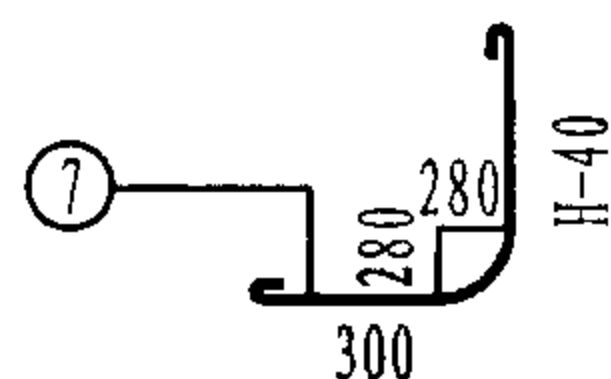
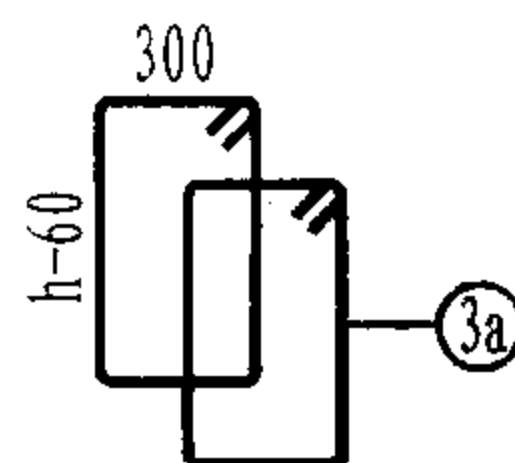
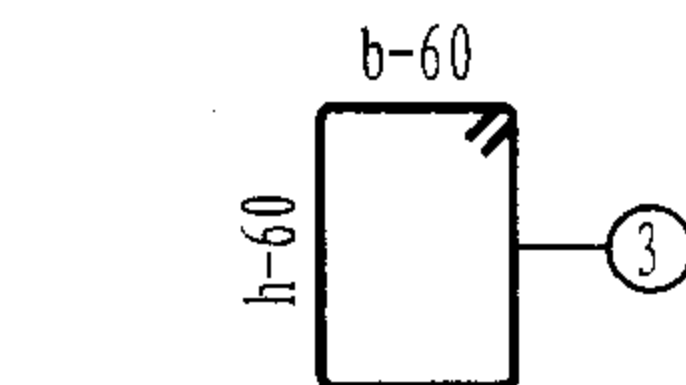

雨篷编号	b (mm)	h (mm)	a (mm)	雨篷主体配筋						钢筋 用量 (kg)	混凝土 用量 (m³)
				①	②	③ (③a)	④	⑤	⑥		
YP1-C1009-24-1	240	240	100	2Φ14 L=1940	2Φ12 L=1800	10Φ8@200 L=1090		13Φ8@150 L=890		25.5	0.35
YP1-C1009-24-2	240	240	100			11Φ8@150 L=1090				26.0	
YP1-C1009-37-1	370	370	100	3Φ14 L=1940	3Φ12 L=1800	11Φ8@150 L=1350	2Φ12 L=1800	13Φ8@150 L=1020	6Φ8@250 L=1800	31.7	0.42
YP1-C1009-37-2	370	370	100								
YP1-C1009-49-1	490	490	100	4Φ14 L=1940	4Φ12 L=1800	20Φ8@200 L=1330		13Φ8@150 L=1140		40.8	0.48
YP1-C1009-49-2	490	490	100								
YP1-C1209-24-1	240	240	100	2Φ14 L=2140	2Φ12 L=2000	13Φ8@150 L=1090		14Φ8@150 L=890		28.9	0.39
YP1-C1209-24-2	240	240	100								
YP1-C1209-37-1	370	370	100	3Φ14 L=2140	3Φ12 L=2000	13Φ8@150 L=1350	2Φ12 L=2000	14Φ8@150 L=1020	6Φ8@250 L=2000	35.3	0.46
YP1-C1209-37-2	370	370	100								
YP1-C1209-49-1	490	490	100	4Φ14 L=2140	4Φ12 L=2000	22Φ8@200 L=1330		14Φ8@150 L=1140		44.9	0.53
YP1-C1209-49-2	490	490	100								
YP1-C1509-24-1	240	240	100	2Φ14 L=2440	2Φ12 L=2440	19Φ8@100 L=1090		18Φ8@150 L=890		36.9	0.49
YP1-C1509-24-2	240	240	100								
YP1-C1509-37-1	370	370	100	3Φ14 L=2440	3Φ12 L=2440	15Φ8@150 L=1350	2Φ12 L=2440	18Φ8@150 L=1020	6Φ8@250 L=2560	42.8	0.59
YP1-C1509-37-2	370	370	100								
YP1-C1509-49-1	490	490	100	4Φ14 L=2440	4Φ12 L=2440	24Φ8@200 L=1330		18Φ8@150 L=1140		53.3	0.68
YP1-C1509-49-2	490	490	100								
YP1-C1809-24-1	240	240	100	2Φ14 L=2740	2Φ12 L=2740	22Φ8@100 L=1090		20Φ8@150 L=890		41.6	0.54
YP1-C1809-24-2	240	240	100	2Φ18 L=3010		27Φ8@80 L=1090				49.1	
YP1-C1809-37-1	370	370	100	3Φ14 L=2740	3Φ12 L=2740	17Φ8@150 L=1350	2Φ12 L=2740	20Φ8@150 L=1020	6Φ8@250 L=2860	48.0	0.65
YP1-C1809-37-2	370	370	100								
YP1-C1809-49-1	490	490	100	4Φ14 L=2740	4Φ12 L=2740	28Φ8@200 L=1330		20Φ8@150 L=1140		60.2	0.75
YP1-C1809-49-2	490	490	100								

YP1-C 型雨篷结构图 (一)

图集号

03G372

雨篷编号	b (mm)	h (mm)	a (mm)	雨篷主体配筋						钢筋 用量 (kg)	混凝土 用量 ( m³)	雨篷编号	b (mm)	h (mm)	a (mm)	雨篷主体配筋						钢筋 用量 (kg)	混凝土 用量 ( m³)		
				①	②	③ ( 3a)	④	⑤	⑥							①	②	③ ( 3a)	④	⑤	⑥				
YP1-C2109-24-1	240	300	100	2Φ14 L=3040	2Φ12 L=3040	30Φ8@80 L=1090	2Φ12 L=3040	22Φ8@150 L=890	6Φ8@250 L=3160	48.5	0.59	YP1-C2112-24-1	240	420	100	2Φ16 L=3170	2Φ12 L=3040	30Φ8@80 L=1330	2Φ12 L=3040	32Φ8@100 L=1190	7Φ8@250 L=3160	63.6	0.78		
YP1-C2109-24-2				2Φ20 L=3440		25Φ10@100 L=1110				62.2		YP1-C2112-24-2				2Φ18 L=3310		25Φ10@100 L=1350				71.8			
YP1-C2109-37-1	370	300		3Φ14 L=3040	3Φ12 L=3040	19Φ8@150 L=1350	2Φ12 L=3040	22Φ8@150 L=1020	6Φ8@250 L=3160	53.1	0.72	YP1-C2112-37-1	370	300		3Φ14 L=3040	3Φ12 L=3040	30Φ8@80 L=1350	2Φ12 L=3040	32Φ8@100 L=1320	7Φ8@250 L=3160	69.1	0.81		
YP1-C2109-37-2				3Φ16 L=3170		22Φ8@120 L=1350				58.7		YP1-C2112-37-2				3Φ18 L=3310		25Φ10@100 L=1370				83.0			
YP1-C2109-49-1	490	300		4Φ14 L=3040	4Φ12 L=3040	30Φ8@200 L=1330	2Φ12 L=3040	22Φ8@150 L=1140	6Φ8@250 L=3160	66.1	0.83	YP1-C2112-49-1	490	300		4Φ14 L=3040	4Φ12 L=3040	22Φ8@120 L=1330	2Φ12 L=3040	32Φ8@100 L=1440	7Φ8@250 L=3160	84.0	0.93		
YP1-C2109-49-2																YP1-C2112-49-2		4Φ16 L=3170						89.3	
YP1-C2409-24-1	240	360		2Φ14 L=3340	2Φ12 L=3340	28Φ8@100 L=1210	2Φ12 L=3340	24Φ8@150 L=890	6Φ8@250 L=3460	52.3	0.70	YP1-C2412-24-1	240	420		2Φ16 L=3470	2Φ12 L=3340	28Φ10@100 L=1350	2Φ12 L=3340	35Φ8@100 L=1190	7Φ8@250 L=3460	75.6	0.85		
YP1-C2409-24-2				2Φ22 L=3870		34Φ8@80 L=1210				70.1		YP1-C2412-24-2				2Φ20 L=3740		34Φ10@80 L=1350				88.0			
YP1-C2409-37-1	370	300		3Φ14 L=3340	3Φ12 L=3340	21Φ8@150 L=1350	2Φ12 L=3340	24Φ8@150 L=1020	6Φ8@250 L=3460	58.3	0.78	YP1-C2412-37-1	370	300		3Φ16 L=3470	3Φ12 L=3340	34Φ8@80 L=1350	2Φ12 L=3340	35Φ8@100 L=1320	7Φ8@250 L=3460	80.6	0.89		
YP1-C2409-37-2				3Φ20 L=3740		28Φ8@100 L=1350				77.5		YP1-C2412-37-2				3Φ20 L=3740		34Φ10@80 L=1370				102.3			
YP1-C2409-49-1	490	300		4Φ14 L=3340	4Φ12 L=3340	34Φ8@200 L=1330	2Φ12 L=3340	24Φ8@150 L=1140	6Φ8@250 L=3460	73.0	0.90	YP1-C2412-49-1	490	300		4Φ14 L=3340	4Φ12 L=3340	50Φ8@120 L=1330	2Φ12 L=3340	35Φ8@100 L=1440	7Φ8@250 L=3460	93.0	1.01		
YP1-C2409-49-2				4Φ18 L=3610								85.7				YP1-C2412-49-2		4Φ18 L=3610						105.6	
YP1-C1512-24-1	240	360		2Φ16 L=2570	2Φ12 L=2440	23Φ8@80 L=1210	2Φ12 L=2440	26Φ8@100 L=1190	7Φ8@250 L=2560	49.7	0.61	YP1-C2712-24-1	240	480		2Φ18 L=3910	2Φ12 L=3640	38Φ8@80 L=1450	2Φ12 L=3640	38Φ8@100 L=1190	7Φ8@250 L=3760	82.3	0.98		
YP1-C1512-24-2						19Φ10@100 L=1230				53.1		YP1-C2712-24-2				2Φ22 L=4170		31Φ10@100 L=1470				97.9			
YP1-C1512-37-1	370	300		3Φ14 L=2440	3Φ12 L=2440	19Φ8@100 L=1350	2Φ12 L=2440	26Φ8@100 L=1320	7Φ8@250 L=2560	53.0	0.67	YP1-C2712-37-1	370	360		3Φ16 L=3770	3Φ12 L=3640	31Φ8@100 L=1470	2Φ12 L=3640	38Φ8@100 L=1320	7Φ8@250 L=3760	86.0	1.04		
YP1-C1512-37-2																YP1-C2712-37-2		3Φ22 L=4170		31Φ10@100 L=1490				115.7	
YP1-C1512-49-1	490	300		4Φ14 L=2440	4Φ12 L=2440	24Φ8@200 L=1330	2Φ12 L=2440	26Φ8@100 L=1440	7Φ8@250 L=2560	61.8	0.76	YP1-C2712-49-1	490	300		4Φ16 L=3770	4Φ12 L=3640	62Φ8@100 L=1330	2Φ12 L=3640	38Φ8@100 L=1440	7Φ8@250 L=3760	111.3	1.09		
YP1-C1512-49-2																YP1-C2712-49-2		4Φ20 L=4040		62Φ10@100 L=1350				146.2	
YP1-C1812-24-1	240	360		2Φ16 L=2870	2Φ12 L=2740	22Φ10@100 L=1230	2Φ12 L=2740	29Φ8@100 L=1190	7Φ8@250 L=2860	59.9	0.67	YP1-C3012-24-1	240	480		2Φ18 L=4210	2Φ12 L=3940	34Φ10@100 L=1470	2Φ12 L=3940	41Φ8@100 L=1190	7Φ8@250 L=4060	96.2	1.05		
YP1-C1812-24-2				2Φ18 L=3010		22Φ10@100 L=1230				62.9		YP1-C3012-24-2				2Φ25 L=4680		42Φ10@80 L=1470				122.5			
YP1-C1812-37-1	370	300		3Φ14 L=2740	3Φ12 L=2740	22Φ8@100 L=1350	2Φ12 L=2740	29Φ8@100 L=1320	7Φ8@250 L=2860	59.8	0.74	YP1-C3012-37-1	370	360		3Φ16 L=4070	3Φ12 L=3940	42Φ8@80 L=1470	2Φ12 L=3940	41Φ8@100 L=1320	7Φ8@250 L=4060	97.8	1.12		
YP1-C1812-37-2				3Φ16 L=2870		27Φ8@80 L=1350				66.0		YP1-C3012-37-2				3Φ25 L=4680		34Φ10@100 L=1490				139.2			
YP1-C1812-49-1	490	300		4Φ14 L=2740	4Φ12 L=2740	34Φ8@150 L=1330	2Φ12 L=2740	29Φ8@100 L=1440	7Φ8@250 L=2860	72.9	0.84	YP1-C3012-49-1	490	300		4Φ16 L=4070	4Φ12 L=3940	84Φ8@80 L=1330	2Φ12 L=3940	41Φ8@100 L=1440	7Φ8@250 L=4060	129.1	1.18		
YP1-C1812-49-2																YP1-C3012-49-2		4Φ25 L=4680						175.3	

雨篷编号	b (mm)	h (mm)	a (mm)	雨篷主体配筋						钢筋 用量 (kg)	混凝土 用量 ( m³)	雨篷编号	b (mm)	h (mm)	a (mm)	雨篷主体配筋						钢筋 用量 (kg)	混凝土 用量 ( m³)				
				①	②	③ ( 3a)	④	⑤	⑥							①	②	③ ( 3a)	④	⑤	⑥						
YP1-C1815-24-1	240	480	120	2Φ18 L=3010	2Φ12 L=2740	22Φ10@100 L=1470		36Φ8@80 L=1490		75.5	0.89	YP1-C3015-24-1	240	660	120	2Φ20 L=4340	2Φ12 L=3940	34Φ10@100 L=1830	4Φ12 L=3940	51Φ8@80 L=1490		128.6	1.41				
YP1-C1815-24-2												YP1-C3015-24-2				2Φ22 L=4470		42Φ10@80 L=1830				142.8					
YP1-C1815-37-1	370	360		3Φ14 L=2740	3Φ12 L=2740	27Φ8@80 L=1470	2Φ12 L=2740	36Φ8@80 L=1620	8Φ8@250 L=2860	73.4	0.94	YP1-C3015-37-1	370	480		3Φ16 L=4070	3Φ12 L=3940	42Φ8@80 L=1710		51Φ8@80 L=1620	8Φ8@250 L=4060	115.6	1.48				
YP1-C1815-37-2				3Φ16 L=2870						77.1		YP1-C3015-37-2				3Φ20 L=4340		34Φ10@100 L=1730	2Φ12 L=3940			136.2					
YP1-C1815-49-1	490	300		4Φ14 L=2740	4Φ12 L=2740	54Φ8@80 L=1330		36Φ8@80 L=1740		93.4	0.97	YP1-C3015-49-1	490	360		4Φ16 L=4070	4Φ12 L=3940	84Φ8@80 L=1450		51Φ8@80 L=1740		147.5	1.48				
YP1-C1815-49-2												YP1-C3015-49-2				4Φ22 L=4470						174.9					
YP1-C2115-24-1	240	540		2Φ18 L=3310	2Φ12 L=3040	25Φ10@100 L=1590		39Φ8@80 L=1490		85.3	1.02	YP1-C3315-24-1	240	720		2Φ20 L=4640	2Φ12 L=4240	37Φ10@100 L=1950	4Φ12 L=4240	54Φ8@80 L=1490		140.7	1.57				
YP1-C2115-24-2												YP1-C3315-24-2				2Φ25 L=4980						156.1					
YP1-C2115-37-1	370	360		3Φ16 L=3170	3Φ12 L=3040	25Φ10@100 L=1490	2Φ12 L=3040	39Φ8@80 L=1620	8Φ8@250 L=3160	90.3	1.03	YP1-C3315-37-1	370	480		3Φ18 L=4510	3Φ12 L=4240	45Φ8@80 L=1710		54Φ8@80 L=1620	8Φ8@250 L=4360	129.8	1.59				
YP1-C2115-37-2				3Φ18 L=3310						95.1		YP1-C3315-37-2				3Φ25 L=4980		45Φ10@80 L=1730	2Φ12 L=4240			177.7					
YP1-C2115-49-1	490	300		4Φ14 L=3040	4Φ12 L=3040	50Φ10@100 L=1350		39Φ8@80 L=1740		113.0	1.07	YP1-C3315-49-1	490	360		4Φ18 L=4510	4Φ12 L=4240	74Φ10@100 L=1470		54Φ8@80 L=1740		181.5	1.58				
YP1-C2115-49-2				4Φ16 L=3170						118.3		YP1-C3315-49-2				4Φ25 L=4980						222.0					
YP1-C2415-24-1	240	600		2Φ20 L=3740	2Φ12 L=3340	28Φ10@100 L=1710	4Φ12 L=3340	43Φ8@80 L=1490		106.2	1.16	YP1-C3615-24-1	240	720		2Φ22 L=5070	2Φ12 L=4540	40Φ10@100 L=1950	4Φ12 L=4540	58Φ8@80 L=1490		157.0	1.67				
YP1-C2415-24-2												YP1-C3615-24-2				2Φ25 L=5280		49Φ10@80 L=1950				178.1					
YP1-C2415-37-1	370	360		3Φ16 L=3470	3Φ12 L=3340	34Φ10@80 L=1490		43Φ8@80 L=1620	8Φ8@250 L=3460	105.1	1.12	YP1-C3615-37-1	370	540		3Φ18 L=4810	3Φ12 L=4540	49Φ8@80 L=1830		58Φ8@80 L=1620	8Φ8@250 L=4660	141.9	1.80				
YP1-C2415-37-2				3Φ18 L=3610			2Φ12 L=3340			110.3		YP1-C3615-37-2				3Φ25 L=5280		40Φ10@100 L=1850	2Φ12 L=4540			184.1					
YP1-C2415-49-1	490	300		4Φ16 L=3470	4Φ12 L=3340	56Φ10@100 L=1350		43Φ8@80 L=1740		130.8	1.17	YP1-C3615-49-1	490	420		4Φ18 L=4810	4Φ12 L=4540	98Φ8@80 L=1570		58Φ8@80 L=1740		183.3	1.83				
YP1-C2415-49-2				4Φ18 L=3610						137.7		YP1-C3615-49-2				4Φ25 L=5280						226.0					
YP1-C2715-24-1	240	600		2Φ20 L=4040	2Φ12 L=3640	31Φ10@100 L=1710	4Φ12 L=3640	47Φ8@80 L=1490		116.1	1.25																
YP1-C2715-24-2				2Φ22 L=4170		38Φ10@80 L=1710				128.4																	
YP1-C2715-37-1	370	420		3Φ16 L=3770	3Φ12 L=3640	31Φ10@100 L=1610		47Φ8@80 L=1620	8Φ8@250 L=3760	111.4	1.30																
YP1-C2715-37-2				3Φ20 L=4040			2Φ12 L=3640			123.3																	
YP1-C2715-49-1	490	360		4Φ16 L=3770	4Φ12 L=3640	76Φ8@80 L=1450		47Φ8@80 L=1740		135.3	1.37																
YP1-C2715-49-2				4Φ20 L=4040						151.3																	

YP1-D 型雨篷选用表

门洞宽 L <sub>2</sub> (m)	挑出长度 L <sub>1</sub> (m)	墙厚 (mm)	雨篷编号	Mov (kN·m)	V (kN)	门洞宽 L <sub>2</sub> (m)	挑出长度 L <sub>1</sub> (m)	墙厚 (mm)	雨篷编号	Mov (kN·m)	V (kN)	门洞宽 L <sub>2</sub> (m)	挑出长度 L <sub>1</sub> (m)	墙厚 (mm)	雨篷编号	Mov (kN·m)	V (kN)		
1.0	0.9	240	YP1-D1009-24- $\frac{1}{2}$	9.64	$\frac{7.58}{24.08}$	1.5	1.2	240	YP1-D1512-24- $\frac{1}{2}$	21.65	$\frac{14.72}{39.47}$	1.8	1.5	240	YP1-D1815-24- $\frac{1}{2}$	36.58	$\frac{22.24}{51.94}$		
		370	YP1-D1009-37- $\frac{1}{2}$	9.93	$\frac{8.96}{25.46}$			370	YP1-D1512-37- $\frac{1}{2}$	22.17	$\frac{16.77}{41.52}$			370	YP1-D1815-37- $\frac{1}{2}$	37.31	$\frac{24.73}{54.43}$		
		490	YP1-D1009-49- $\frac{1}{2}$	10.20	$\frac{10.23}{26.73}$			490	YP1-D1512-49- $\frac{1}{2}$	22.65	$\frac{19.09}{43.84}$			490	YP1-D1815-49- $\frac{1}{2}$	37.98	$\frac{27.00}{56.70}$		
1.2		240	YP1-D1209-24- $\frac{1}{2}$	10.59	$\frac{9.43}{29.23}$	1.8		240	YP1-D1812-24- $\frac{1}{2}$	23.99	$\frac{18.40}{48.10}$	2.1		240	YP1-D2115-24- $\frac{1}{2}$	40.14	$\frac{27.47}{62.12}$		
		370	YP1-D1209-37- $\frac{1}{2}$	10.91	$\frac{11.23}{31.03}$			370	YP1-D1812-37- $\frac{1}{2}$	24.56	$\frac{21.20}{50.90}$			370	YP1-D2115-37- $\frac{1}{2}$	40.94	$\frac{30.10}{64.75}$		
		490	YP1-D1209-49- $\frac{1}{2}$	11.20	$\frac{12.88}{32.68}$			490	YP1-D1812-49- $\frac{1}{2}$	25.10	$\frac{24.29}{53.99}$			490	YP1-D2115-49- $\frac{1}{2}$	41.67	$\frac{33.11}{67.76}$		
1.5		240	YP1-D1509-24- $\frac{1}{2}$	13.24	$\frac{12.41}{37.16}$	2.1		240	YP1-D2112-24- $\frac{1}{2}$	26.32	$\frac{22.99}{57.64}$	2.4		240	YP1-D2415-24- $\frac{1}{2}$	43.70	$\frac{33.13}{72.73}$		
		370	YP1-D1509-37- $\frac{1}{2}$	13.64	$\frac{14.93}{39.68}$			370	YP1-D2112-37- $\frac{1}{2}$	26.95	$\frac{25.98}{60.63}$			370	YP1-D2415-37- $\frac{1}{2}$	44.57	$\frac{35.84}{75.44}$		
		490	YP1-D1509-49- $\frac{1}{2}$	14.01	$\frac{17.25}{42.00}$			490	YP1-D2112-49- $\frac{1}{2}$	27.54	$\frac{29.95}{64.60}$			490	YP1-D2415-49- $\frac{1}{2}$	45.37	$\frac{39.68}{79.28}$		
1.8		240	YP1-D1809-24- $\frac{1}{2}$	14.66	$\frac{15.63}{45.33}$	2.4		240	YP1-D2412-24- $\frac{1}{2}$	28.66	$\frac{27.27}{66.87}$	2.7		240	YP1-D2715-24- $\frac{1}{2}$	47.26	$\frac{38.39}{82.94}$		
		370	YP1-D1809-37- $\frac{1}{2}$	15.10	$\frac{18.98}{48.68}$			370	YP1-D2412-37- $\frac{1}{2}$	29.35	$\frac{31.12}{70.72}$			370	YP1-D2715-37- $\frac{1}{2}$	48.20	$\frac{43.16}{87.71}$		
		490	YP1-D1809-49- $\frac{1}{2}$	15.51	$\frac{22.08}{51.78}$			490	YP1-D2412-49- $\frac{1}{2}$	29.98	$\frac{36.06}{75.66}$			490	YP1-D2715-49- $\frac{1}{2}$	49.06	$\frac{48.30}{92.85}$		
2.1		240	YP1-D2109-24- $\frac{1}{2}$	16.08	$\frac{19.10}{53.75}$	2.7		240	YP1-D2712-24- $\frac{1}{2}$	30.99	$\frac{32.63}{77.18}$	3.0		240	YP1-D3015-24- $\frac{1}{2}$	50.82	$\frac{44.82}{94.32}$		
		370	YP1-D2109-37- $\frac{1}{2}$	16.56	$\frac{23.40}{58.05}$			370	YP1-D2712-37- $\frac{1}{2}$	31.74	$\frac{37.86}{82.41}$			370	YP1-D3015-37- $\frac{1}{2}$	51.82	$\frac{51.11}{100.61}$		
		490	YP1-D2109-49- $\frac{1}{2}$	17.01	$\frac{27.37}{62.02}$			490	YP1-D2712-49- $\frac{1}{2}$	32.43	$\frac{42.64}{87.19}$			490	YP1-D3015-49- $\frac{1}{2}$	52.75	$\frac{55.96}{105.46}$		
2.4		240	YP1-D2409-24- $\frac{1}{2}$	17.50	$\frac{23.57}{63.17}$	3.0		240	YP1-D3012-24- $\frac{1}{2}$	33.33	$\frac{37.50}{87.00}$	3.3		240	YP1-D3315-24- $\frac{1}{2}$	54.38	$\frac{51.70}{106.15}$		
		370	YP1-D2409-37- $\frac{1}{2}$	18.04	$\frac{28.17}{67.77}$			370	YP1-D3012-37- $\frac{1}{2}$	34.13	$\frac{43.85}{93.35}$			370	YP1-D3315-37- $\frac{1}{2}$	55.45	$\frac{58.19}{112.64}$		
		490	YP1-D2409-49- $\frac{1}{2}$	18.53	$\frac{33.11}{72.71}$			490	YP1-D3012-49- $\frac{1}{2}$	34.87	$\frac{49.67}{99.17}$			490	YP1-D3315-49- $\frac{1}{2}$	56.44	$\frac{64.08}{118.53}$		
												3.6		240	YP1-D3615-24- $\frac{1}{2}$	57.93	$\frac{57.88}{117.28}$		
														370	YP1-D3615-37- $\frac{1}{2}$	59.08	$\frac{67.27}{126.67}$		
														490	YP1-D3615-49- $\frac{1}{2}$	60.14	$\frac{74.79}{134.19}$		

注: Mov —— 雨篷倾覆力矩

注: Mov ——— 雨篷倾覆力矩  
V ——— 雨篷梁梁端剪力

YP1-D 型雨篷选用表												图集号	03G372
审核	何丽婷	何丽婷	校对	韩凌	韩凌	设计	张伏	张伏	张伏	张伏	张伏	页	26

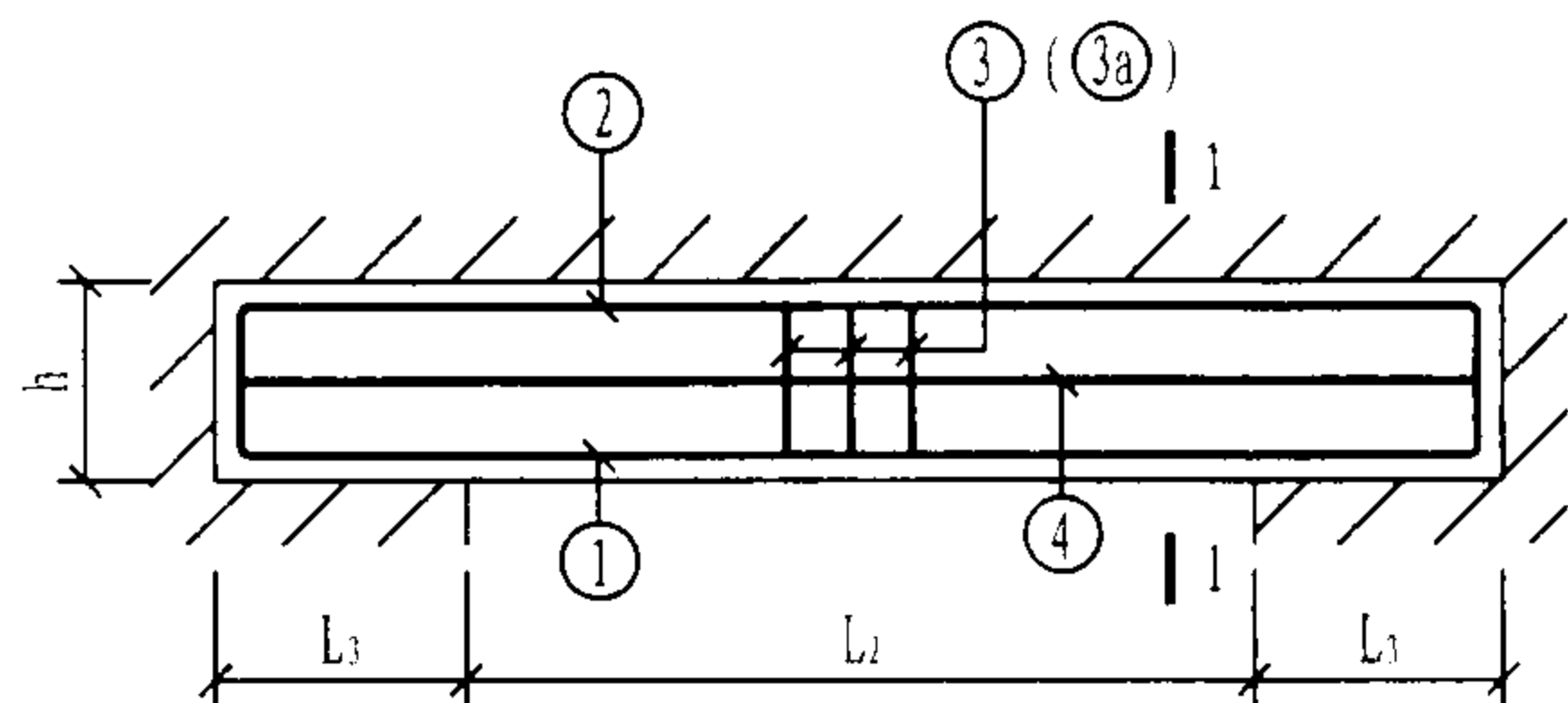

D型雨篷

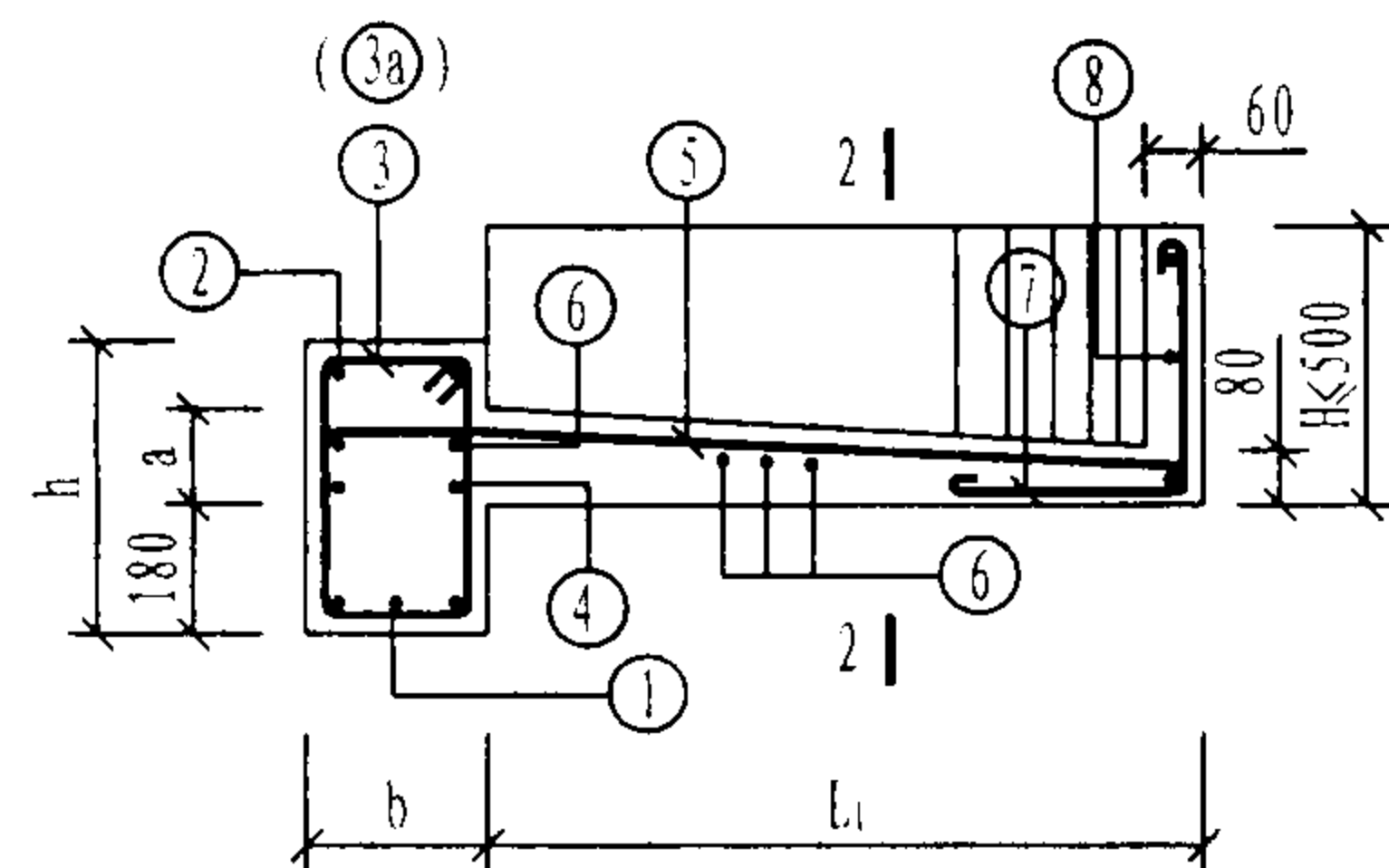

1-1

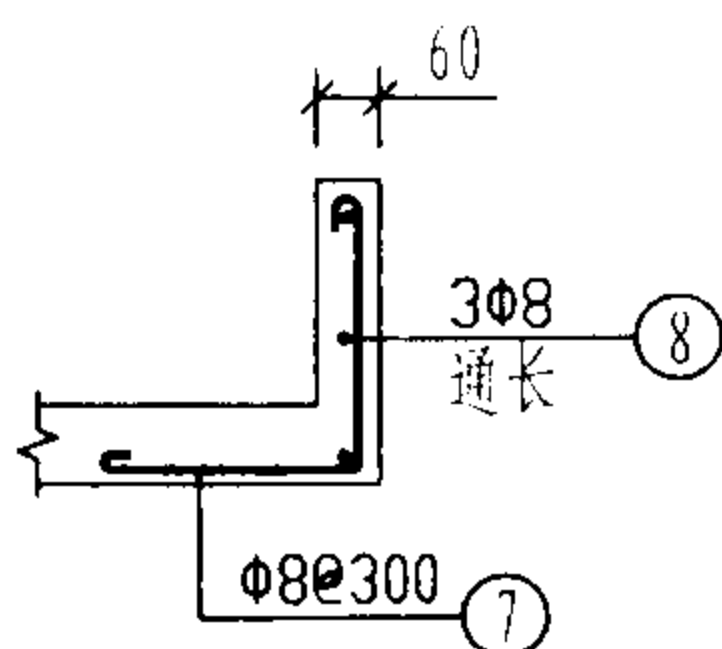
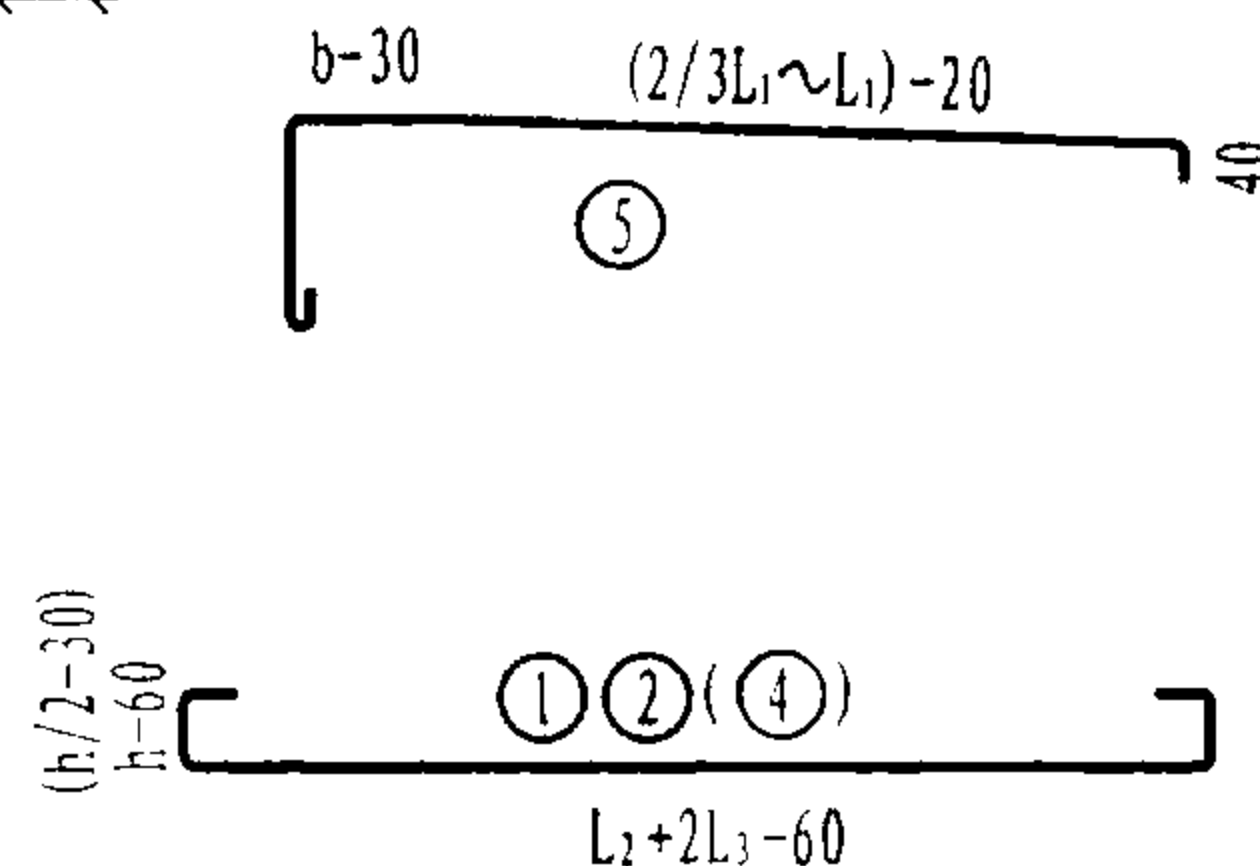
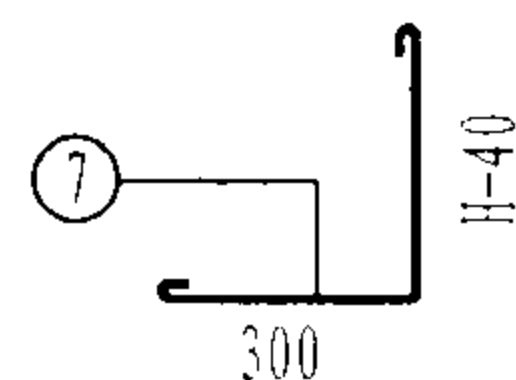

2-2

注:

1.  $b=240, 370$ 时, 梁箍筋采用③筋;  $b=490$ 时, 梁箍筋采用③a筋。
2.  $L_2 < 1.5m$ 时,  $L_3$ 取370mm;  $L_2 \geq 1.5m$ 时,  $L_3$ 取500mm。
3. 钢筋用量只统计雨篷的主体配筋用量。
4. 混凝土用量含檐板工程量, 且檐板高度按 $H=300mm$ 统计。
5. ⑦、⑧筋为檐板配筋, 钢筋用量由设计选用者根据檐板选用高度确定。
6. 当⑤筋搭在②筋或④筋上时, ⑥筋减少两根。

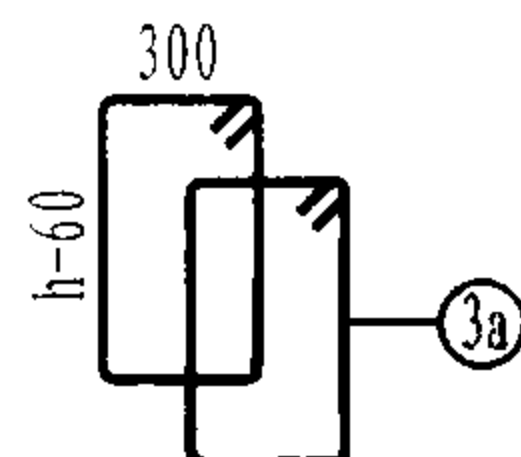
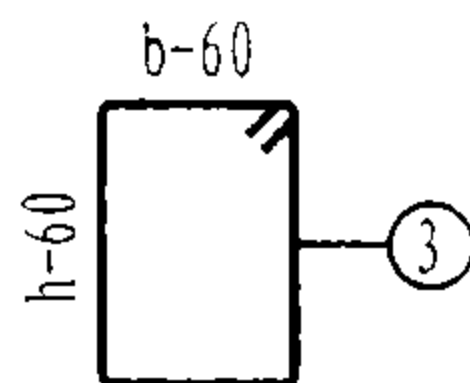

雨篷编号	b (mm)	h (mm)	a (mm)	雨篷主体配筋						钢筋 用量 (kg)	混凝土 用量 (m³)
				①	②	③ (③a)	④	⑤	⑥		
YP1-D1009-24-1	240	240	100	2Φ14 L=1940	2Φ12 L=1800	10Φ8@200 L=1090		13Φ8@150 L=880 ~1180		23.1	0.25
YP1-D1009-24-2	240	240	100			11Φ8@150 L=1090				23.5	
YP1-D1009-37-1	370	370	100	3Φ14 L=1940	3Φ12 L=1800	11Φ8@150 L=1350	2Φ12 L=1800	13Φ8@150 L=1010 ~1310	6Φ8@250 L=474 ~1800	29.2	0.32
YP1-D1009-37-2	370	370	100								
YP1-D1009-49-1	490	490	100	4Φ14 L=1940	4Φ12 L=1800	20Φ8@200 L=1330		13Φ8@150 L=1130 ~1430		38.3	0.38
YP1-D1009-49-2	490	490	100								
YP1-D1209-24-1	240	240	100	2Φ14 L=2140	2Φ12 L=2000	13Φ8@150 L=1090		14Φ8@150 L=880 ~1180		25.8	0.27
YP1-D1209-24-2	240	240	100								
YP1-D1209-37-1	370	370	100	3Φ14 L=2140	3Φ12 L=2000	13Φ8@150 L=1350	2Φ12 L=2000	14Φ8@150 L=1010 ~1310	6Φ8@250 L=523 ~2000	32.2	0.35
YP1-D1209-37-2	370	370	100								
YP1-D1209-49-1	490	490	100	4Φ14 L=2140	4Φ12 L=2000	22Φ8@200 L=1330		14Φ8@150 L=1130 ~1430		41.8	0.42
YP1-D1209-49-2	490	490	100								
YP1-D1509-24-1	240	240	100	2Φ14 L=2440	2Φ12 L=2440	19Φ8@100 L=1090		18Φ8@150 L=880 ~1180		31.8	0.35
YP1-D1509-24-2	240	240	100								
YP1-D1509-37-1	370	370	100	3Φ14 L=2440	3Φ12 L=2440	15Φ8@150 L=1350	2Φ12 L=2440	18Φ8@150 L=1010 ~1310	6Φ8@250 L=663 ~2560	37.6	0.44
YP1-D1509-37-2	370	370	100								
YP1-D1509-49-1	490	490	100	4Φ14 L=2440	4Φ12 L=2440	24Φ8@200 L=1330		18Φ8@150 L=1130 ~1430		48.1	0.53
YP1-D1509-49-2	490	490	100								
YP1-D1809-24-1	240	240	100	2Φ14 L=2740	2Φ12 L=2740	22Φ8@100 L=1090		20Φ8@150 L=880 ~1180		35.1	0.38
YP1-D1809-24-2	240	240	100	2Φ18 L=3010		27Φ8@80 L=1090				42.6	
YP1-D1809-37-1	370	370	100	3Φ14 L=2740	3Φ12 L=2740	17Φ8@150 L=1350	2Φ12 L=2740	20Φ8@150 L=1010 ~1310	6Φ8@250 L=738 ~2860	41.5	0.49
YP1-D1809-37-2	370	370	100								
YP1-D1809-49-1	490	490	100	4Φ14 L=2740	4Φ12 L=2740	28Φ8@200 L=1330		20Φ8@150 L=1130 ~1430		53.7	0.59
YP1-D1809-49-2	490	490	100								

YP1-D型雨篷结构图 (一)

图集号

03G372

审核 何丽婷 何丽婷 校对 韩凌 韩凌 设计 张伏 张伏

页

27



雨篷编号	b (mm)	h (mm)	a (mm)	雨篷主体配筋						钢筋 用量 (kg)	混凝土 用量 ( m³)	雨篷编号	b (mm)	h (mm)	a (mm)	雨篷主体配筋						钢筋 用量 (kg)	混凝土 用量 ( m³)						
				①	②	③ ( ③a)	④	⑤	⑥							①	②	③ ( ③a)	④	⑤	⑥								
YP1-D2109-24-1	240	300	100	2Φ14 L=3040	2Φ12 L=3040	30Φ8@80 L=1090	2Φ12 L=3040	22Φ8@150 L=880 ~1180	6Φ8@250 L=814 ~3160	40.5	0.42	YP1-D2112-24-1	240	420	100	2Φ16 L=3170	2Φ12 L=3040	30Φ8@80 L=1330	2Φ12 L=3040	32Φ8@100 L=1080 ~1480	7Φ8@250 L=715 ~3160	45.1	0.58						
YP1-D2109-24-2				2Φ20 L=3440		25Φ10@100 L=1110		54.2		YP1-D2112-24-2		2Φ18 L=3310				25Φ10@100 L=1350		53.3											
YP1-D2109-37-1	370	300		3Φ14 L=3040	3Φ12 L=3040	19Φ8@150 L=1350		22Φ8@150 L=1010 ~1310		45.2	0.54	YP1-D2112-37-1	370	300		3Φ14 L=3040	3Φ12 L=3040	30Φ8@80 L=1350		32Φ8@100 L=1210 ~1610		50.6	0.61						
YP1-D2109-37-2				3Φ16 L=3170		22Φ8@120 L=1350						50.7				YP1-D2112-37-2		3Φ18 L=3310						25Φ10@100 L=1370	64.5				
YP1-D2109-49-1	490	300		4Φ14 L=3040	4Φ12 L=3040	30Φ8@200 L=1330		22Φ8@150 L=1130 ~1430		58.1	0.65	YP1-D2112-49-1	490	300		4Φ14 L=3040	4Φ12 L=3040	44Φ8@120 L=1330		32Φ8@100 L=1330 ~1730		65.5	0.72						
YP1-D2109-49-2																YP1-D2112-49-2		4Φ16 L=3170							70.8				
YP1-D2409-24-1	240	360		100	2Φ14 L=3340	2Φ12 L=3340	28Φ8@100 L=1210	2Φ12 L=3340	24Φ8@150 L=880 ~1180	6Φ8@250 L=891 ~3460	42.7	0.51	YP1-D2412-24-1	240		420	100	2Φ16 L=3470	2Φ12 L=3340	28Φ10@100 L=1350	2Φ12 L=3340	35Φ8@100 L=1080 ~1480	7Φ8@250 L=780 ~3460	53.3	0.63				
YP1-D2409-24-2					2Φ22 L=3870		34Φ8@80 L=1210		60.5		YP1-D2412-24-2		2Φ20 L=3740					34Φ10@80 L=1350		65.7									
YP1-D2409-37-1	370	300			3Φ14 L=3340	3Φ12 L=3340	21Φ8@150 L=1350		24Φ8@150 L=1010 ~1310		48.7	0.59	YP1-D2412-37-1	370		300		3Φ16 L=3470	3Φ12 L=3340	34Φ8@80 L=1350		35Φ8@100 L=1210 ~1610		58.3	0.66				
YP1-D2409-37-2					3Φ20 L=3740		28Φ8@100 L=1350						67.9					YP1-D2412-37-2		3Φ20 L=3740						34Φ10@80 L=1370	80.0		
YP1-D2409-49-1	490	300			4Φ14 L=3340	4Φ12 L=3340	34Φ8@200 L=1330		24Φ8@150 L=1130 ~1430		63.4	0.71	YP1-D2412-49-1	490		300		4Φ14 L=3340	4Φ12 L=3340	50Φ8@120 L=1330		35Φ8@100 L=1330 ~1730		70.7	0.79				
YP1-D2409-49-2					4Φ18 L=3610								76.1					YP1-D2412-49-2		4Φ18 L=3610							83.3		
YP1-D1512-24-1	240	360			100	2Φ16 L=2570	2Φ12 L=2440	23Φ8@80 L=1210	2Φ12 L=2440	26Φ8@100 L=1080 ~1480	7Φ8@250 L=586 ~2560	37.8	0.44	YP1-D2712-24-1		240		480	100	2Φ18 L=3910	2Φ12 L=3640	38Φ8@80 L=1450	2Φ12 L=3640	38Φ8@100 L=1080 ~1480	7Φ8@250 L=846 ~3760	55.9	0.73		
YP1-D1512-24-2								19Φ10@100 L=1230		41.2		YP1-D2712-24-2		2Φ22 L=4170						31Φ10@100 L=1470		71.4							
YP1-D1512-37-1	370	300				3Φ14 L=2440	3Φ12 L=2440	19Φ8@100 L=1350		26Φ8@100 L=1210 ~1610		41.1	0.50	YP1-D2712-37-1		370		360		3Φ16 L=3770	3Φ12 L=3640	31Φ8@100 L=1470		38Φ8@100 L=1210 ~1610		59.5	0.80		
YP1-D1512-37-2																				YP1-D2712-37-2		3Φ22 L=4170						31Φ10@100 L=1490	89.3
YP1-D1512-49-1	490	300				4Φ14 L=2440	4Φ12 L=2440	24Φ8@200 L=1330		26Φ8@100 L=1330 ~1730		49.9	0.59	YP1-D2712-49-1		490		300		4Φ16 L=3770	4Φ12 L=3640	62Φ8@100 L=1330		38Φ8@100 L=1330 ~1730		84.9	0.85		
YP1-D1512-49-2																				YP1-D2712-49-2		4Φ20 L=4040						62Φ10@100 L=1350	119.8
YP1-D1812-24-1	240	360				100	2Φ16 L=2870	2Φ12 L=2740	22Φ10@100 L=1230	2Φ12 L=2740	29Φ8@100 L=1080 ~1480	7Φ8@250 L=650 ~2860	44.9	0.48		YP1-D3012-24-1		240		480	100	2Φ18 L=4210	2Φ12 L=3940	34Φ10@100 L=1470	2Φ12 L=3940	41Φ8@100 L=1080 ~1480	7Φ8@250 L=911 ~4060	65.2	0.79
YP1-D1812-24-2							2Φ18 L=3010		22Φ10@100 L=1230		47.8		YP1-D3012-24-2			2Φ25 L=4680						42Φ10@80 L=1470		91.5					
YP1-D1812-37-1	370	300					3Φ14 L=2740	3Φ12 L=2740	22Φ8@100 L=1350		29Φ8@100 L=1210 ~1610		44.7	0.55		YP1-D3012-37-1		370		360		3Φ16 L=4070	3Φ12 L=3940	42Φ8@80 L=1470		41Φ8@100 L=1210 ~1610		66.8	0.86
YP1-D1812-37-2							3Φ16 L=2870		27Φ8@80 L=1350							51.0						YP1-D3012-37-2		3Φ25 L=4680					
YP1-D1812-49-1	490	300					4Φ14 L=2740	4Φ12 L=2740	34Φ8@150 L=1330		29Φ8@100 L=1330 ~1730		57.9	0.65		YP1-D3012-49-1		490		300		4Φ16 L=4070	4Φ12 L=3940	84Φ8@80 L=1330		41Φ8@100 L=1330 ~1730		98.2	0.92
YP1-D1812-49-2																						YP1-D3012-49-2		4Φ25 L=4680					



雨篷编号	b (mm)	h (mm)	a (mm)	雨篷主体配筋						钢筋 用量 (kg)	混凝土 用量 (m³)	雨篷编号	b (mm)	h (mm)	a (mm)	雨篷主体配筋						钢筋 用量 (kg)	混凝土 用量 (m³)		
				①	②	③ (3a)	④	⑤	⑥							①	②	③ (3a)	④	⑤	⑥				
YP1-D1815-24-1	240	480	120	2Φ18 L=3010	2Φ12 L=2740	22Φ10@100 L=1470		36Φ8@80 L=1280 ~1780		48.1	0.65	YP1-D3015-24-1	240	660	120	2Φ20 L=4340	2Φ12 L=3940	34Φ10@100 L=1830	4Φ12 L=3940	51Φ8@80 L=1280 ~1780		71.8	1.08		
YP1-D1815-24-2												YP1-D3015-24-2				2Φ22 L=4470		42Φ10@80 L=1830				86.0			
YP1-D1815-37-1	370	360		3Φ14 L=2740	3Φ12 L=2740	27Φ8@80 L=1470	2Φ12 L=2740	36Φ8@80 L=1410 ~1910	8Φ8@250 L=593 ~2860	46.0	0.70	YP1-D3015-37-1	370	480		3Φ16 L=4070	3Φ12 L=3940	42Φ8@80 L=1710		51Φ8@80 L=1410 ~1910	8Φ8@250 L=824 ~4060	58.8	1.16		
YP1-D1815-37-2				3Φ16 L=2870						49.6		YP1-D3015-37-2				3Φ20 L=4340		34Φ10@100 L=1730				2Φ12 L=3940			79.5
YP1-D1815-49-1	490	300		4Φ14 L=2740	4Φ12 L=2740	54Φ8@80 L=1330		36Φ8@80 L=1530 ~2030		66.0	0.74	YP1-D3015-49-1	490	360		4Φ16 L=4070	4Φ12 L=3940	84Φ8@80 L=1450	2Φ12 L=3940	51Φ8@80 L=1530 ~2030		90.7	1.16		
YP1-D1815-49-2												YP1-D3015-49-2				4Φ22 L=4470								118.2	
YP1-D2115-24-1	240	540		2Φ18 L=3310	2Φ12 L=3040	25Φ10@100 L=1590		39Φ8@80 L=1280 ~1780		51.5	0.76	YP1-D3315-24-1	240	720		2Φ20 L=4640	2Φ12 L=4240	37Φ10@100 L=1950	4Φ12 L=4240	54Φ8@80 L=1280 ~1780		75.0	1.22		
YP1-D2115-24-2												YP1-D3315-24-2				2Φ25 L=4980				90.4					
YP1-D2115-37-1	370	360		3Φ16 L=3170	3Φ12 L=3040	25Φ10@100 L=1490	2Φ12 L=3040	39Φ8@80 L=1410 ~1910	8Φ8@250 L=650 ~3160	56.5	0.77	YP1-D3315-37-1	370	480		3Φ18 L=4510	3Φ12 L=4240	45Φ8@80 L=1710		54Φ8@80 L=1410 ~1910	8Φ8@250 L=882 ~4360	64.1	1.24		
YP1-D2115-37-2				3Φ18 L=3310						61.3		YP1-D3315-37-2				3Φ25 L=4980		45Φ10@80 L=1730				2Φ12 L=4240			112.0
YP1-D2115-49-1	490	300		4Φ14 L=3040	4Φ12 L=3040	50Φ10@100 L=1350		39Φ8@80 L=1530 ~2030		79.2	0.82	YP1-D3315-49-1	490	360		4Φ18 L=4510	4Φ12 L=4240	74Φ10@100 L=1470	2Φ12 L=4240	54Φ8@80 L=1530 ~2030		115.8	1.24		
YP1-D2115-49-2				4Φ16 L=3170						84.5		YP1-D3315-49-2				4Φ25 L=4980								156.3	
YP1-D2415-24-1	240	600		2Φ20 L=3740	2Φ12 L=3340	28Φ10@100 L=1710	4Φ12 L=3340	43Φ8@80 L=1280 ~1780		64.5	0.88	YP1-D3615-24-1	240	720		2Φ22 L=5070	2Φ12 L=4540	40Φ10@100 L=1950	4Φ12 L=4540	58Φ8@80 L=1280 ~1780		81.7	1.31		
YP1-D2415-24-2											YP1-D3615-24-2	2Φ25 L=5280				49Φ10@80 L=1950			102.8						
YP1-D2415-37-1	370	360		3Φ16 L=3470	3Φ12 L=3340	34Φ10@80 L=1490	2Φ12 L=3340	43Φ8@80 L=1410 ~1910	8Φ8@250 L=708 ~3460	64.3	0.84	YP1-D3615-37-1	370	540		3Φ18 L=4810	3Φ12 L=4540	49Φ8@80 L=1830		58Φ8@80 L=1410 ~1910	8Φ8@250 L=941 ~4660	66.6	1.43		
YP1-D2415-37-2				3Φ18 L=3610						69.5		YP1-D3615-37-2				3Φ25 L=5280		40Φ10@100 L=1850				2Φ12 L=4540			108.7
YP1-D2415-49-1	490	300		4Φ16 L=3470	4Φ12 L=3340	56Φ10@100 L=1350		43Φ8@80 L=1530 ~2030		90.0	0.89	YP1-D3615-49-1	490	420		4Φ18 L=4810	4Φ12 L=4540	98Φ8@80 L=1570	2Φ12 L=4540	58Φ8@80 L=1530 ~2030		108.0	1.46		
YP1-D2415-49-2				4Φ18 L=3610						96.9		YP1-D3615-49-2				4Φ25 L=5280								150.7	
YP1-D2715-24-1	240	600		2Φ20 L=4040	2Φ12 L=3640	31Φ10@100 L=1710	4Φ12 L=3640	47Φ8@80 L=1280 ~1780		67.7	0.95														
YP1-D2715-24-2				2Φ22 L=4170		38Φ10@80 L=1710				79.9															
YP1-D2715-37-1	370	420		3Φ16 L=3770	3Φ12 L=3640	31Φ10@100 L=1610	2Φ12 L=3640	47Φ8@80 L=1410 ~1910	8Φ8@250 L=766 ~3760	62.9	0.96														
YP1-D2715-37-2				3Φ20 L=4040						74.8															
YP1-D2715-49-1	490	360		4Φ16 L=3770	4Φ12 L=3640	76Φ8@80 L=1450		47Φ8@80 L=1530 ~2030		86.9	1.07														
YP1-D2715-49-2				4Φ20 L=4040						102.8															

YP1-D 型雨篷结构图 (三)

图集号 03G372

YP1-E 型 雨 篷 选 用 表											
门洞宽 L <sub>2</sub> (m)	挑出长度 L <sub>1</sub> (m)	墙厚 (mm)	雨篷编号	Mov (kN·m)	V (kN)	门洞宽 L <sub>2</sub> (m)	挑出长度 L <sub>1</sub> (m)	墙厚 (mm)	雨篷编号	Mov (kN·m)	V (kN)
1.5	0.9	240	YP1-E1509-24- $\frac{1}{2}$	12.41	11.40 36.15	1.5	1.2	240	YP1-E1512-24- $\frac{1}{2}$	19.31	12.79 37.54
		370	YP1-E1509-37- $\frac{1}{2}$	12.75	13.92 38.67			370	YP1-E1512-37- $\frac{1}{2}$	19.73	15.31 40.06
		490	YP1-E1509-49- $\frac{1}{2}$	13.06	16.24 40.99			490	YP1-E1512-49- $\frac{1}{2}$	20.12	17.64 42.39
1.8		240	YP1-E1809-24- $\frac{1}{2}$	13.51	14.42 44.12	1.8		240	YP1-E1812-24- $\frac{1}{2}$	21.05	16.66 46.36
		370	YP1-E1809-37- $\frac{1}{2}$	13.88	17.77 47.47			370	YP1-E1812-37- $\frac{1}{2}$	21.51	19.45 49.15
		490	YP1-E1809-49- $\frac{1}{2}$	14.22	20.87 50.57			490	YP1-E1812-49- $\frac{1}{2}$	21.93	22.54 52.24
2.1		240	YP1-E2109-24- $\frac{1}{2}$	14.61	17.69 52.34	2.1		240	YP1-E2112-24- $\frac{1}{2}$	22.78	20.30 54.95
		370	YP1-E2109-37- $\frac{1}{2}$	15.01	21.99 56.64			370	YP1-E2112-37- $\frac{1}{2}$	23.28	23.94 58.59
		490	YP1-E2109-49- $\frac{1}{2}$	15.39	25.95 60.60			490	YP1-E2112-49- $\frac{1}{2}$	23.74	27.91 62.56
2.4		240	YP1-E2409-24- $\frac{1}{2}$	15.71	21.21 60.81	2.4		240	YP1-E2412-24- $\frac{1}{2}$	24.62	24.94 64.54
		370	YP1-E2409-37- $\frac{1}{2}$	16.15	26.56 66.16			370	YP1-E2412-37- $\frac{1}{2}$	25.19	28.79 68.39
		490	YP1-E2409-49- $\frac{1}{2}$	16.55	31.50 71.10			490	YP1-E2412-49- $\frac{1}{2}$	25.72	33.73 73.33

注: Mov ——— 雨篷倾覆力矩  
V ——— 雨篷梁端剪力

YP1-E 型雨篷选用表									图集号	03G372
审核	何丽婷	何丽婷	校对	韩凌	韩凌	设计	张伏	张伏	页	30

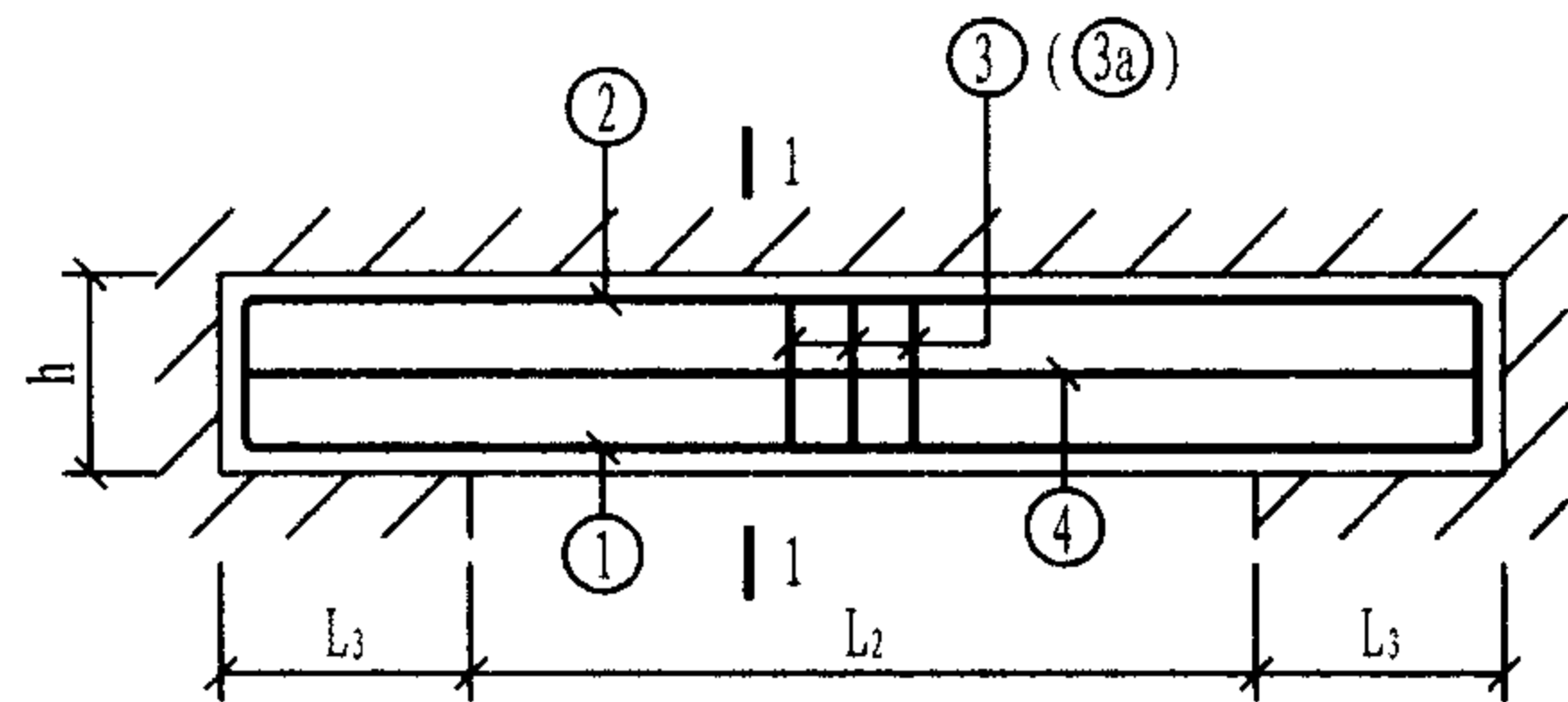

E型雨篷

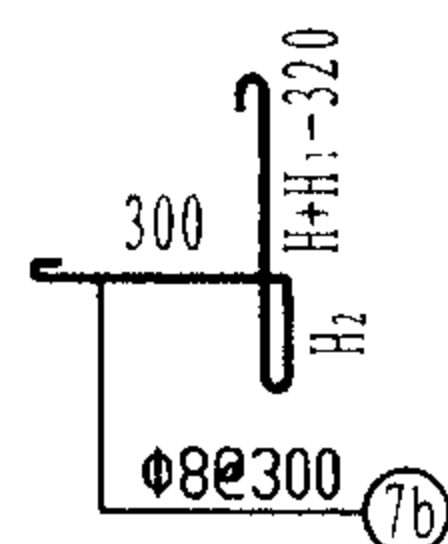
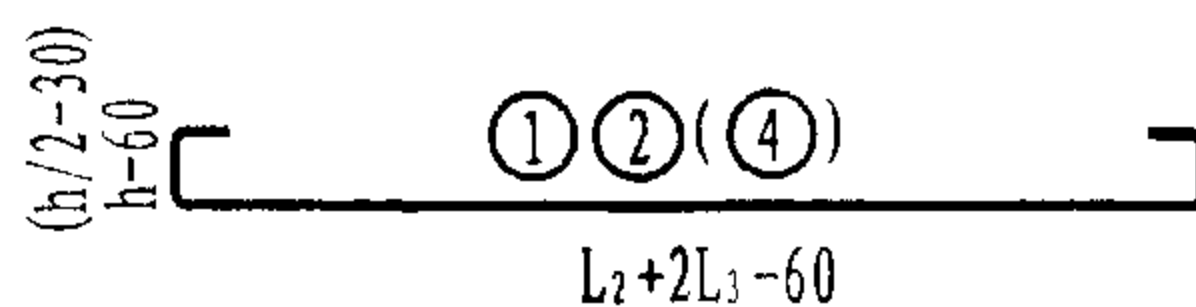
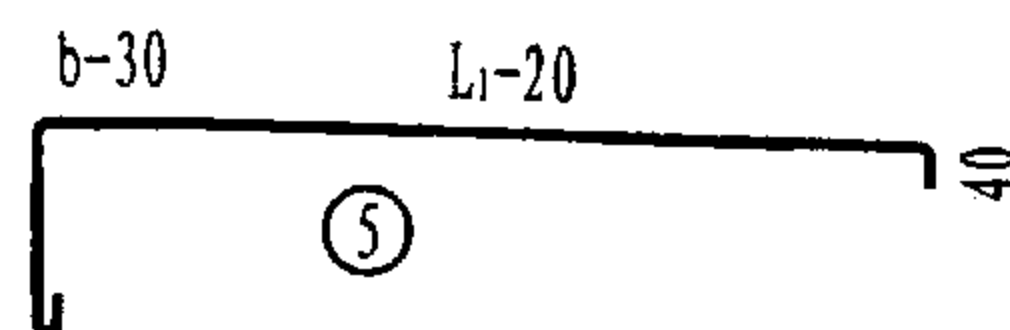
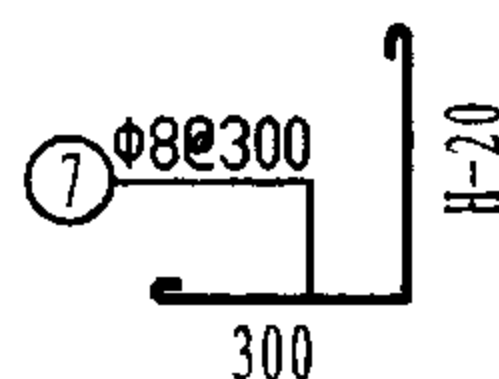
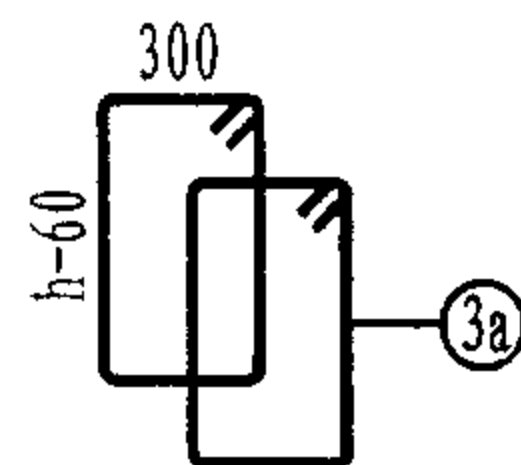
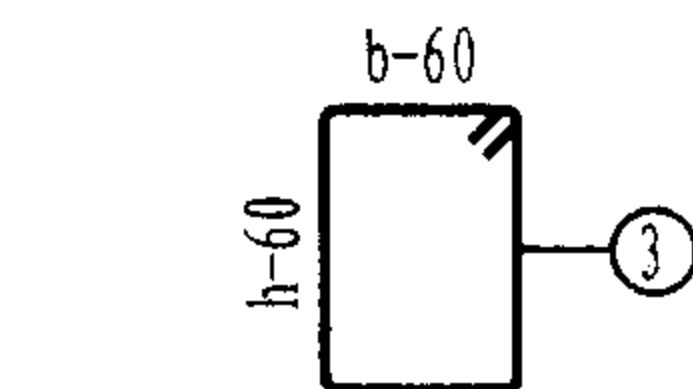
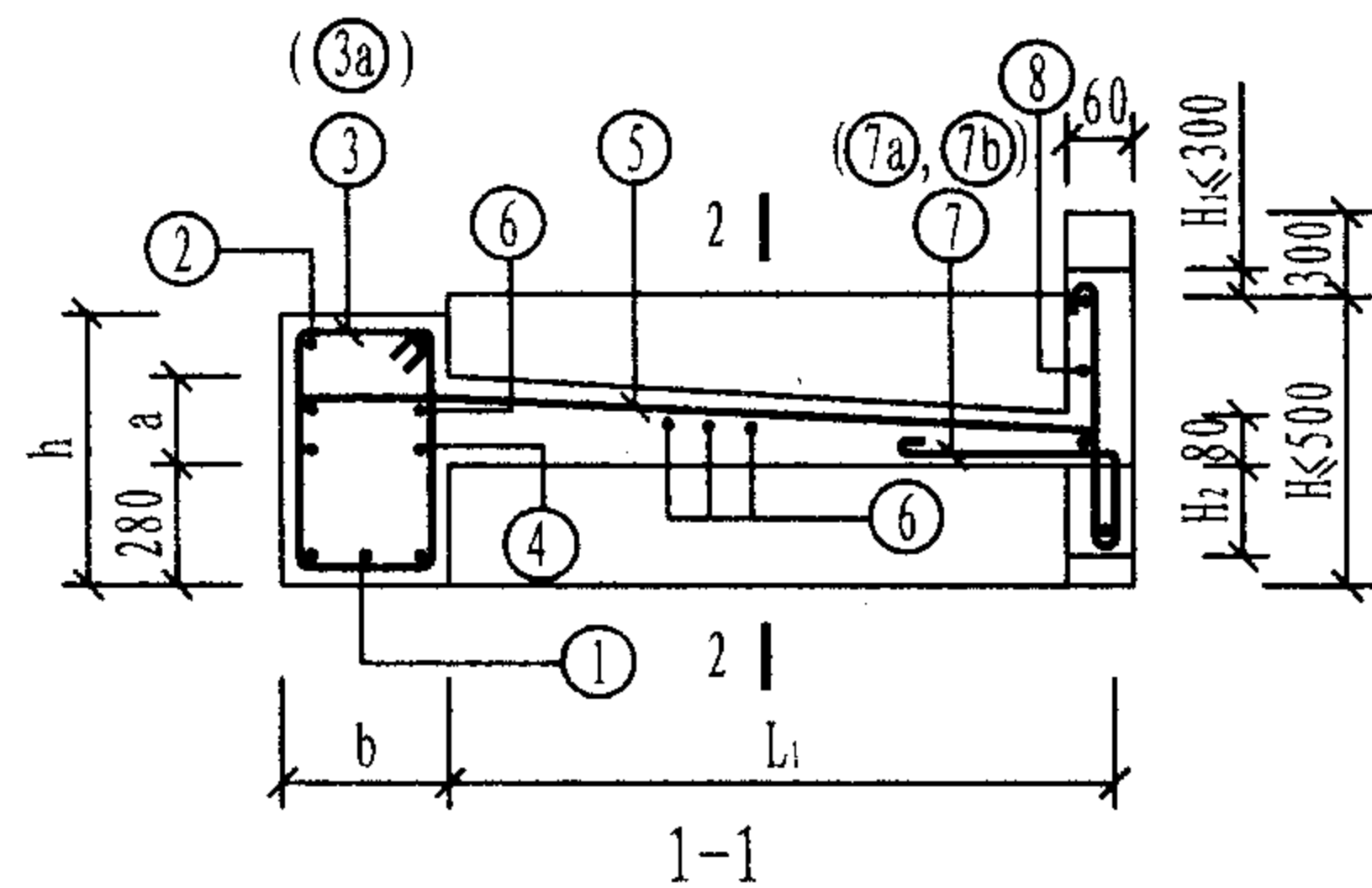

注:

1.  $b=240, 370$ 时, 梁箍筋采用③筋;  $b=490$ 时, 梁箍筋采用③a筋。
2.  $L_2 < 1.5m$ 时,  $L_3$ 取370mm;  $L_2 \geq 1.5m$ 时,  $L_3$ 取500mm。
3. 钢筋用量只统计雨篷的主体配筋用量。
4. 混凝土用量含檐板工程量, 且檐板高度按 $H=500mm$ 统计。
5. ⑦、⑧筋为檐板配筋, 钢筋用量由设计选用者根据檐板选用高度确定。
6. 当⑤筋搭在②筋或④筋上时, ⑥筋减少两根。

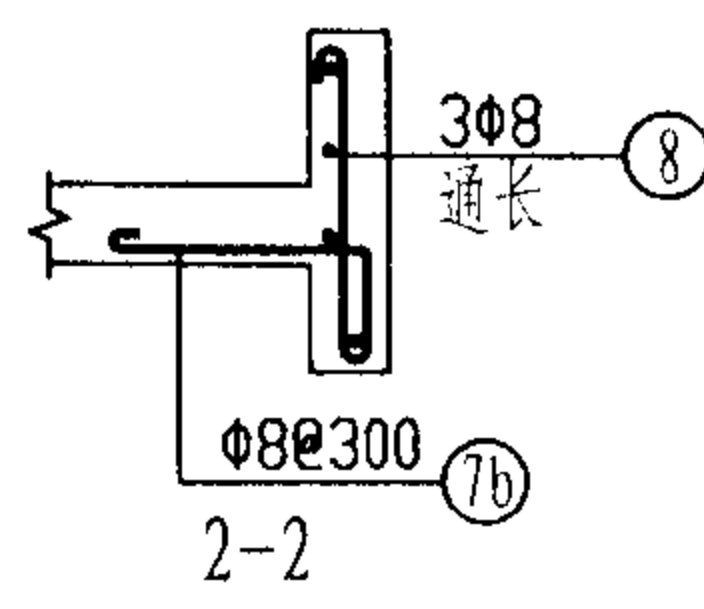

雨篷编号	b (mm)	h (mm)	a (mm)	雨篷主体配筋						钢筋 用量 (kg)	混凝土 用量 (m³)
				①	②	③ (③a)	④	⑤	⑥		
YP1-E1509-24-1	240	240	100	2φ14 L=2440	2φ12 L=2440	17φ8@120 L=1330		18φ8@150 L=1180		37.7	0.56
YP1-E1509-24-2	240	240	100			19φ8@100 L=1330				38.7	
YP1-E1509-37-1	370	370	100	3φ14 L=2440	3φ12 L=2440	15φ8@150 L=1590	2φ12 L=2440	18φ8@150 L=1310	6φ8@250 L=2560	44.2	0.70
YP1-E1509-37-2	370	370	100								
YP1-E1509-49-1	490	490	100	4φ14 L=2440	4φ12 L=2440	24φ8@200 L=1570		18φ8@150 L=1430		55.5	0.82
YP1-E1509-49-2	490	490	100								
YP1-E1809-24-1	240	240	100	2φ14 L=2740	2φ12 L=2740	22φ8@100 L=1330		20φ8@150 L=1180		43.7	0.62
YP1-E1809-24-2	240	240	100	2φ16 L=2870		27φ8@80 L=1330				48.7	
YP1-E1809-37-1	370	370	100	3φ14 L=2740	3φ12 L=2740	17φ8@150 L=1590	2φ12 L=2740	20φ8@150 L=1310	6φ8@250 L=2860	49.6	0.77
YP1-E1809-37-2	370	370	100								
YP1-E1809-49-1	490	490	100	4φ14 L=2740	4φ12 L=2740	28φ8@200 L=1570		20φ8@150 L=1430		62.8	0.92
YP1-E1809-49-2	490	490	100								
YP1-E2109-24-1	240	240	100	2φ14 L=3040	2φ12 L=3040	30φ8@80 L=1330		22φ8@150 L=1180		51.3	0.68
YP1-E2109-24-2	240	240	100	2φ20 L=3440		25φ10@100 L=1350				65.9	
YP1-E2109-37-1	370	370	100	3φ14 L=3040	3φ12 L=3040	19φ8@150 L=1590	2φ12 L=3040	22φ8@150 L=1310	6φ8@250 L=3160	54.9	0.85
YP1-E2109-37-2	370	370	100	3φ16 L=3170						58.9	
YP1-E2109-49-1	490	490	100	4φ14 L=3040	4φ12 L=3040	30φ8@200 L=1570		22φ8@150 L=1430		68.9	1.01
YP1-E2109-49-2	490	490	100								
YP1-E2409-24-1	240	240	100	2φ14 L=3340	2φ12 L=3340	34φ8@80 L=1330		24φ8@150 L=1180		56.8	0.75
YP1-E2409-24-2	240	240	100	2φ25 L=4080		34φ10@80 L=1350				90.4	
YP1-E2409-37-1	370	370	100	3φ14 L=3340	3φ12 L=3340	21φ8@150 L=1590	2φ12 L=3340	24φ8@150 L=1310	6φ8@250 L=3460	60.3	0.93
YP1-E2409-37-2	370	370	100	3φ18 L=3610		25φ8@120 L=1590				72.3	
YP1-E2409-49-1	490	490	100	4φ14 L=3340	4φ12 L=3340	34φ8@200 L=1570		24φ8@150 L=1430		76.2	1.10
YP1-E2409-49-2	490	490	100	4φ16 L=3470						82.0	

YP1-E型雨篷结构图 (一)

图集号

03G372

雨篷编号	b (mm)	h (mm)	a (mm)	雨篷主体配筋						钢筋 用量 (kg)	混凝土 用量 (m³)
				①	②	③ (3a)	④	⑤	⑥		
YP1-E1512-24-1	240	420	100	2Φ14 L=2440	2Φ12 L=2440	19Φ10@100 L=1350		26Φ8@100 L=1480		52.3	0.64
YP1-E1512-24-2				2Φ16 L=2570						54.5	
YP1-E1512-37-1	370	420	100	3Φ14 L=2440	3Φ12 L=2440	17Φ8@120 L=1590	2Φ12 L=2440	26Φ8@100 L=1610	7Φ8@250 L=2560	53.6	0.78
YP1-E1512-37-2											
YP1-E1512-49-1	490	420	100	4Φ14 L=2440	4Φ12 L=2440	24Φ8@200 L=1570		26Φ8@100 L=1730		64.1	0.90
YP1-E1512-49-2											
YP1-E1812-24-1	240	420	100	2Φ16 L=2870	2Φ12 L=2740	20Φ10@120 L=1350		29Φ8@100 L=1480		59.9	0.71
YP1-E1812-24-2						22Φ10@100 L=1350				61.5	
YP1-E1812-37-1	370	420	100	3Φ14 L=2740	3Φ12 L=2740	20Φ8@120 L=1590	2Φ12 L=2740	29Φ8@100 L=1610	7Φ8@250 L=2860	60.6	0.87
YP1-E1812-37-2						22Φ8@100 L=1590				61.8	
YP1-E1812-49-1	490	420	100	4Φ14 L=2740	4Φ12 L=2740	28Φ8@200 L=1570		29Φ8@100 L=1730		72.4	1.01
YP1-E1812-49-2											
YP1-E2112-24-1	240	420	100	2Φ16 L=3170	2Φ12 L=3040	25Φ10@100 L=1350		32Φ8@100 L=1480		68.6	0.78
YP1-E2112-24-2				2Φ18 L=3310		30Φ10@80 L=1350				75.9	
YP1-E2112-37-1	370	420	100	3Φ14 L=3040	3Φ12 L=3040	25Φ8@100 L=1590	2Φ12 L=3040	32Φ8@100 L=1610	7Φ8@250 L=3160	68.8	0.95
YP1-E2112-37-2				3Φ16 L=3170		22Φ8@120 L=1590				63.3	
YP1-E2112-49-1	490	420	100	4Φ14 L=3040	4Φ12 L=3040	30Φ8@200 L=1570		32Φ8@100 L=1730		73.2	1.11
YP1-E2112-49-2						34Φ8@180 L=1570				82.0	
YP1-E2412-24-1	240	420	100	2Φ16 L=3470	2Φ12 L=3340	34Φ8@80 L=1330		35Φ8@100 L=1480		70.2	0.85
YP1-E2412-24-2				2Φ20 L=3740		28Φ10@100 L=1350				83.1	
YP1-E2412-37-1	370	420	100	3Φ14 L=3470	3Φ12 L=3340	34Φ8@80 L=1590	2Φ12 L=3340	35Φ8@100 L=1610	7Φ8@250 L=3460	79.5	1.04
YP1-E2412-37-2				3Φ20 L=3740		28Φ10@100 L=1610				101.4	
YP1-E2412-49-1	490	420	100	4Φ14 L=3470	4Φ12 L=3340	42Φ8@150 L=1570		35Φ8@100 L=1730		92.8	1.21
YP1-E2412-49-2				4Φ18 L=3610						105.4	

YP1-F 型雨篷选用表

门洞宽 L <sub>2</sub> (m)	挑出长度 L <sub>1</sub> (m)	墙厚 (mm)	雨篷编号	Mov (kN·m)	V (kN)	门洞宽 L <sub>2</sub> (m)	挑出长度 L <sub>1</sub> (m)	墙厚 (mm)	雨篷编号	Mov (kN·m)	V (kN)	门洞宽 L <sub>2</sub> (m)	挑出长度 L <sub>1</sub> (m)	墙厚 (mm)	雨篷编号	Mov (kN·m)	V (kN)		
1.0	0.9	240	YP1-F1009-24- $\frac{1}{2}$	9.64	$\frac{7.58}{24.08}$	1.5	1.2	240	YP1-F1512-24- $\frac{1}{2}$	21.65	$\frac{14.72}{39.47}$	1.8	1.5	240	YP1-F1815-24- $\frac{1}{2}$	36.58	$\frac{22.24}{51.94}$		
		370	YP1-F1009-37- $\frac{1}{2}$	9.93	$\frac{8.96}{25.46}$			370	YP1-F1512-37- $\frac{1}{2}$	22.17	$\frac{16.77}{41.52}$			370	YP1-F1815-37- $\frac{1}{2}$	37.31	$\frac{24.73}{54.43}$		
		490	YP1-F1009-49- $\frac{1}{2}$	10.20	$\frac{10.23}{26.73}$			490	YP1-F1512-49- $\frac{1}{2}$	22.65	$\frac{19.09}{43.84}$			490	YP1-F1815-49- $\frac{1}{2}$	37.98	$\frac{27.00}{56.70}$		
1.2		240	YP1-F1209-24- $\frac{1}{2}$	10.59	$\frac{9.43}{29.23}$	1.8		240	YP1-F1812-24- $\frac{1}{2}$	23.99	$\frac{18.40}{48.10}$	2.1		240	YP1-F2115-24- $\frac{1}{2}$	40.14	$\frac{27.47}{62.12}$		
		370	YP1-F1209-37- $\frac{1}{2}$	10.91	$\frac{11.23}{31.03}$			370	YP1-F1812-37- $\frac{1}{2}$	24.56	$\frac{21.20}{50.90}$			370	YP1-F2115-37- $\frac{1}{2}$	40.94	$\frac{30.10}{64.75}$		
		490	YP1-F1209-49- $\frac{1}{2}$	11.20	$\frac{12.88}{32.68}$			490	YP1-F1812-49- $\frac{1}{2}$	25.10	$\frac{24.29}{53.99}$			490	YP1-F2115-49- $\frac{1}{2}$	41.67	$\frac{33.11}{67.76}$		
1.5		240	YP1-F1509-24- $\frac{1}{2}$	13.24	$\frac{12.41}{37.16}$	2.1		240	YP1-F2112-24- $\frac{1}{2}$	26.32	$\frac{22.99}{57.64}$	2.4		240	YP1-F2415-24- $\frac{1}{2}$	43.70	$\frac{33.13}{72.73}$		
		370	YP1-F1509-37- $\frac{1}{2}$	13.64	$\frac{14.93}{39.68}$			370	YP1-F2112-37- $\frac{1}{2}$	26.95	$\frac{25.98}{60.63}$			370	YP1-F2415-37- $\frac{1}{2}$	44.57	$\frac{35.84}{75.44}$		
		490	YP1-F1509-49- $\frac{1}{2}$	14.01	$\frac{17.25}{42.00}$			490	YP1-F2112-49- $\frac{1}{2}$	27.54	$\frac{29.95}{64.60}$			490	YP1-F2415-49- $\frac{1}{2}$	45.37	$\frac{39.68}{79.28}$		
1.8		240	YP1-F1809-24- $\frac{1}{2}$	14.66	$\frac{15.63}{45.33}$	2.4		240	YP1-F2412-24- $\frac{1}{2}$	28.66	$\frac{27.27}{66.87}$	2.7		240	YP1-F2715-24- $\frac{1}{2}$	47.26	$\frac{38.39}{82.94}$		
		370	YP1-F1809-37- $\frac{1}{2}$	15.10	$\frac{18.98}{48.68}$			370	YP1-F2412-37- $\frac{1}{2}$	29.35	$\frac{31.12}{70.72}$			370	YP1-F2715-37- $\frac{1}{2}$	48.20	$\frac{43.16}{87.71}$		
		490	YP1-F1809-49- $\frac{1}{2}$	15.51	$\frac{22.08}{51.78}$			490	YP1-F2412-49- $\frac{1}{2}$	29.98	$\frac{36.06}{75.66}$			490	YP1-F2715-49- $\frac{1}{2}$	49.06	$\frac{48.30}{92.85}$		
2.1		240	YP1-F2109-24- $\frac{1}{2}$	16.08	$\frac{19.10}{53.75}$	2.7		240	YP1-F2712-24- $\frac{1}{2}$	30.99	$\frac{32.63}{77.18}$	3.0		240	YP1-F3015-24- $\frac{1}{2}$	50.82	$\frac{44.82}{94.32}$		
		370	YP1-F2109-37- $\frac{1}{2}$	16.56	$\frac{23.40}{58.05}$			370	YP1-F2712-37- $\frac{1}{2}$	31.74	$\frac{37.86}{82.41}$			370	YP1-F3015-37- $\frac{1}{2}$	51.82	$\frac{51.11}{100.61}$		
		490	YP1-F2109-49- $\frac{1}{2}$	17.01	$\frac{27.37}{62.02}$			490	YP1-F2712-49- $\frac{1}{2}$	32.43	$\frac{42.64}{87.19}$			490	YP1-F3015-49- $\frac{1}{2}$	52.75	$\frac{55.96}{105.46}$		
2.4		240	YP1-F2409-24- $\frac{1}{2}$	17.50	$\frac{23.57}{63.17}$	3.0		240	YP1-F3012-24- $\frac{1}{2}$	33.33	$\frac{37.50}{87.00}$	3.3		240	YP1-F3315-24- $\frac{1}{2}$	54.38	$\frac{51.70}{106.15}$		
		370	YP1-F2409-37- $\frac{1}{2}$	18.04	$\frac{28.17}{67.77}$			370	YP1-F3012-37- $\frac{1}{2}$	34.13	$\frac{43.85}{93.35}$			370	YP1-F3315-37- $\frac{1}{2}$	55.45	$\frac{58.19}{112.64}$		
		490	YP1-F2409-49- $\frac{1}{2}$	18.53	$\frac{33.11}{72.71}$			490	YP1-F3012-49- $\frac{1}{2}$	34.87	$\frac{49.67}{99.17}$			490	YP1-F3315-49- $\frac{1}{2}$	56.44	$\frac{64.08}{118.53}$		
												3.6		240	YP1-F3615-24- $\frac{1}{2}$	57.93	$\frac{57.88}{117.28}$		
														370	YP1-F3615-37- $\frac{1}{2}$	59.08	$\frac{67.27}{126.67}$		
														490	YP1-F3615-49- $\frac{1}{2}$	60.14	$\frac{74.79}{134.19}$		

注: Mov —— 雨篷倾覆力矩

注: Mov ——— 雨篷倾覆力矩  
V ——— 雨篷梁梁端剪力

YP1-F 型雨篷选用表										图集号	03G372
审核	何丽婷	何丽婷	校对	韩凌	韩凌	设计	张伏	张伏		页	33

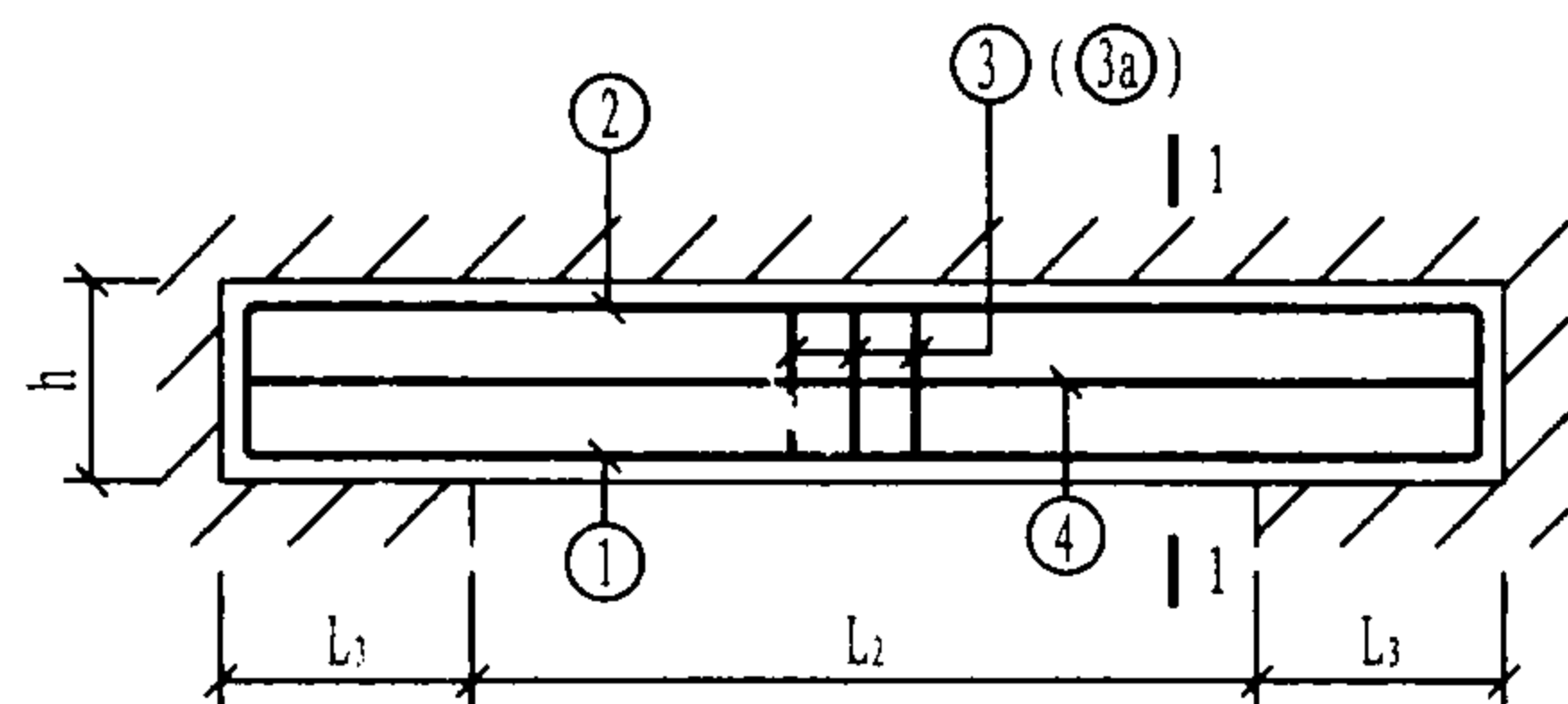

F型雨篷

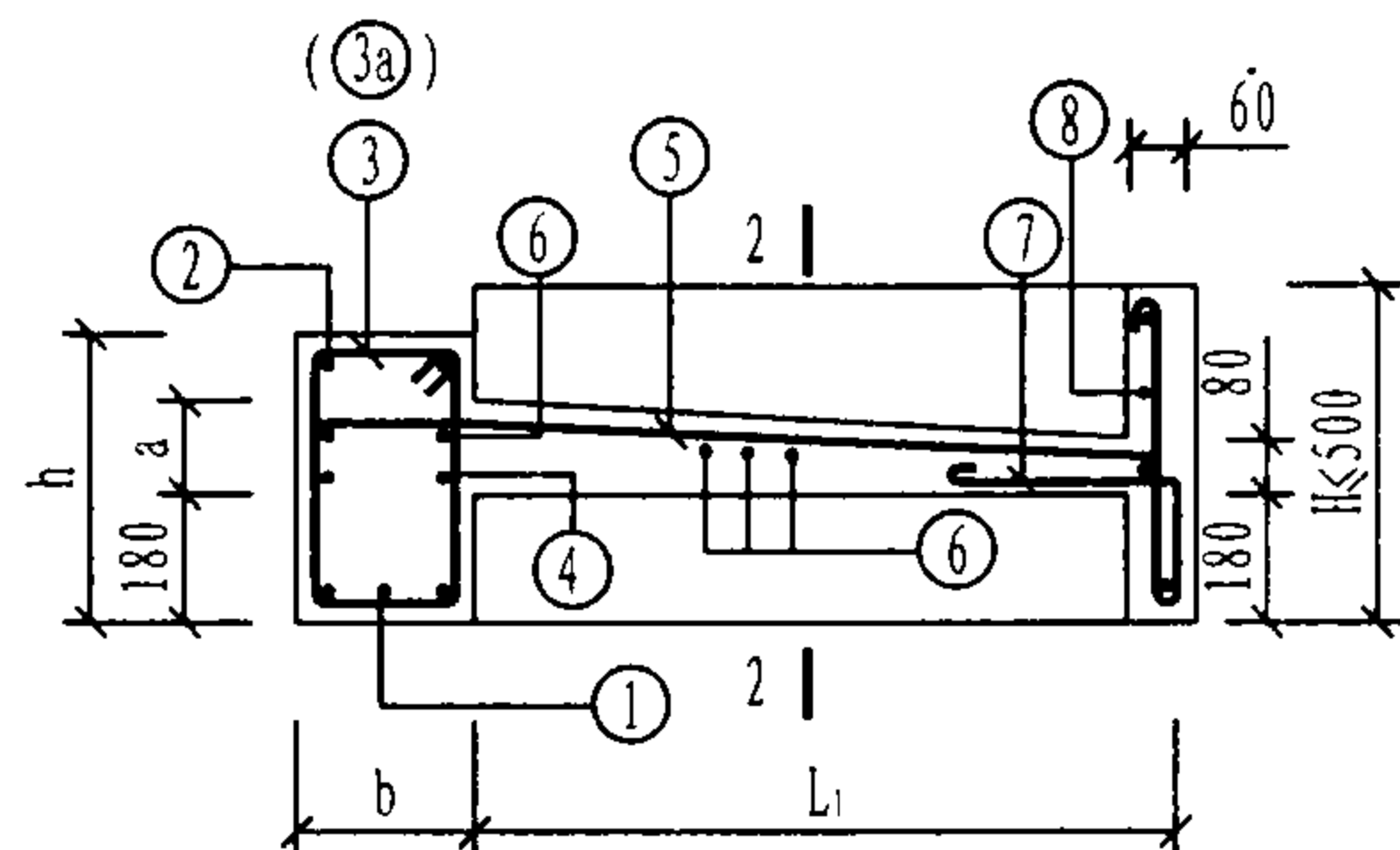

1-1

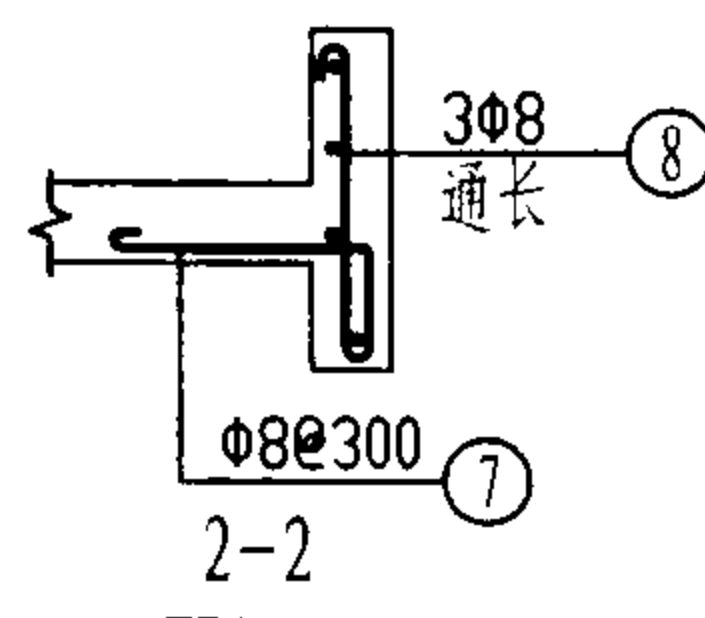
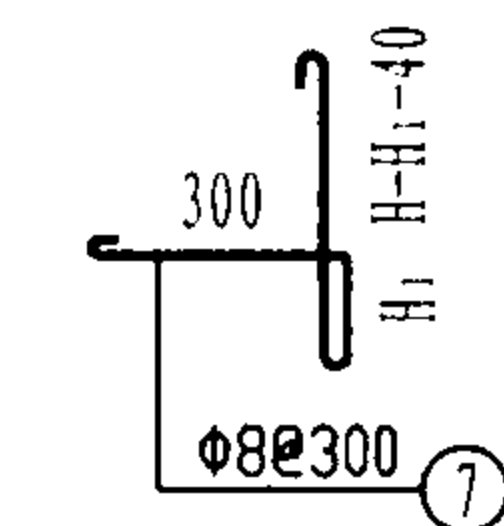
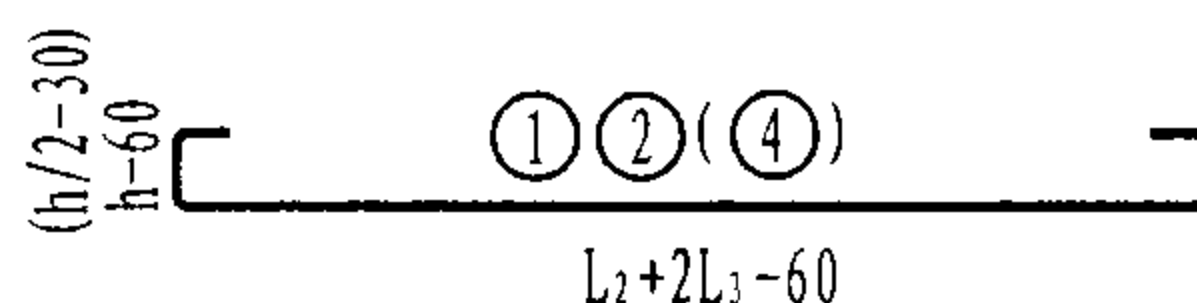
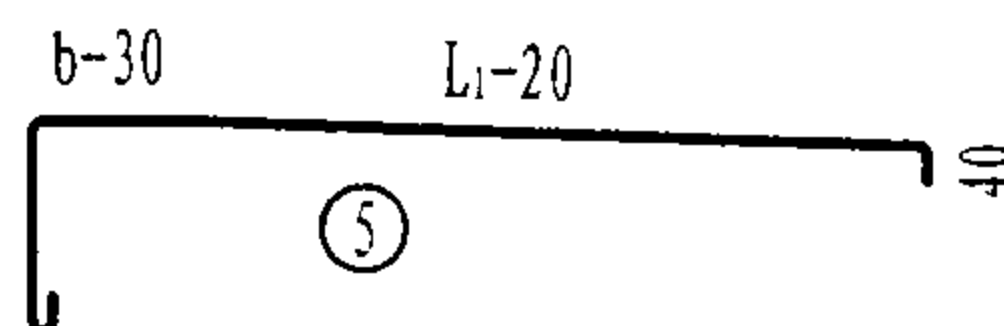
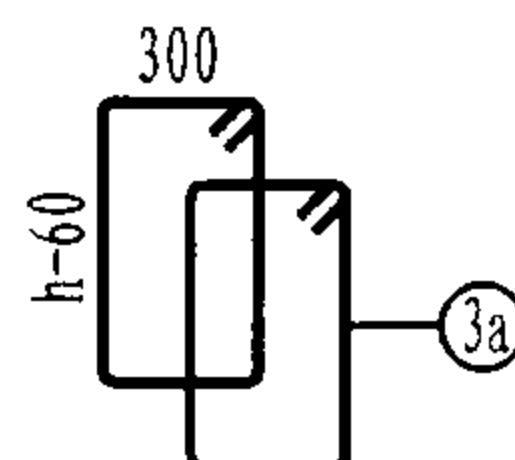
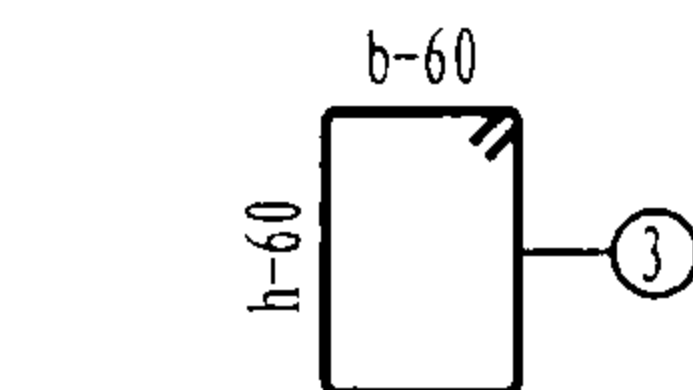

注:

1.  $b=240、370$ 时, 梁箍筋采用③筋;  $b=490$ 时, 梁箍筋采用③a筋。
2.  $L_2 < 1.5m$ 时,  $L_3$ 取 $370mm$ ;  $L_2 \geq 1.5m$ 时,  $L_3$ 取 $500mm$ 。
3. 钢筋用量只统计雨篷的主体配筋用量。
4. 混凝土用量含檐板工程量, 切檐板高度按 $H=500mm$ 统计。
5. ⑦、⑧筋为檐板配筋, 钢筋用量由设计选用者根据檐板选用高度确定。
6. 当⑤筋搭在②筋或④筋上时, ⑥筋减少两根。

雨篷编号	b (mm)	h (mm)	a (mm)	雨篷主体配筋						钢筋 用量 (kg)	混凝土 用量 (m³)
				①	②	③ (③a)	④	⑤	⑥		
YP1-F1009-24-1	240	240	100	2Φ14 L=1940	2Φ12 L=1800	10Φ8@200 L=1090			13Φ8@150 L=1180	25.5	0.35
YP1-F1009-24-2	240	240	100			11Φ8@150 L=1090				26.0	
YP1-F1009-37-1	370	370	100	3Φ14 L=1940	3Φ12 L=1800	11Φ8@150 L=1350	2Φ12 L=1800	13Φ8@150 L=1310	6Φ8@250 L=1800	31.7	0.42
YP1-F1009-37-2	370	370	100								
YP1-F1009-49-1	490	490	100	4Φ14 L=1940	4Φ12 L=1800	20Φ8@200 L=1330		13Φ8@150 L=1430		40.8	0.48
YP1-F1009-49-2	490	490	100								
YP1-F1209-24-1	240	240	100	2Φ14 L=2140	2Φ12 L=2000	13Φ8@150 L=1090		14Φ8@180 L=1180		28.9	0.39
YP1-F1209-24-2	240	240	100								
YP1-F1209-37-1	370	370	100	3Φ14 L=2140	3Φ12 L=2000	13Φ8@150 L=1350	2Φ12 L=2000	14Φ8@180 L=1310	6Φ8@250 L=2000	35.3	0.46
YP1-F1209-37-2	370	370	100								
YP1-F1209-49-1	490	490	100	4Φ14 L=2140	4Φ12 L=2000	22Φ8@200 L=1330		14Φ8@180 L=1430		44.9	0.53
YP1-F1209-49-2	490	490	100								
YP1-F1509-24-1	240	240	100	2Φ14 L=2440	2Φ12 L=2440	19Φ8@100 L=1090		18Φ8@150 L=1180		36.9	0.49
YP1-F1509-24-2	240	240	100								
YP1-F1509-37-1	370	370	100	3Φ14 L=2440	3Φ12 L=2440	15Φ8@150 L=1350	2Φ12 L=2440	18Φ8@150 L=1310	6Φ8@250 L=2560	42.8	0.59
YP1-F1509-37-2	370	370	100								
YP1-F1509-49-1	490	490	100	4Φ14 L=2440	4Φ12 L=2440	24Φ8@200 L=1330		18Φ8@150 L=1430		53.3	0.68
YP1-F1509-49-2	490	490	100								
YP1-F1809-24-1	240	240	100	2Φ14 L=2740	2Φ12 L=2740	22Φ8@100 L=1090		20Φ8@150 L=1180		41.6	0.54
YP1-F1809-24-2	240	240	100	2Φ18 L=3010		27Φ8@80 L=1090				49.1	
YP1-F1809-37-1	370	370	100	3Φ14 L=2740	3Φ12 L=2740	17Φ8@150 L=1350	2Φ12 L=2740	20Φ8@150 L=1310	6Φ8@250 L=2860	48.0	0.65
YP1-F1809-37-2	370	370	100								
YP1-F1809-49-1	490	490	100	4Φ14 L=2740	4Φ12 L=2740	28Φ8@200 L=1330		20Φ8@150 L=1430		60.2	0.75
YP1-F1809-49-2	490	490	100								

YP1-F型雨篷结构图 (一)

图集号

03G372

审核 何丽婷 何丽婷 校对 韩凌 韩凌 设计 张伏 张伏

页

34

雨篷编号	b (mm)	h (mm)	a (mm)	雨篷主体配筋						钢筋 用量 (kg)	混凝土 用量 ( m³)	雨篷编号	b (mm)	h (mm)	a (mm)	雨篷主体配筋						钢筋 用量 (kg)	混凝土 用量 ( m³)		
				①	②	③ ( 3a)	④	⑤	⑥							①	②	③ ( 3a)	④	⑤	⑥				
YP1-F2109-24-1	240	300	100	2Φ14 L=3040	2Φ12 L=3040	30Φ8@80 L=1090		22Φ8@150 L=1180		48.5	0.59	YP1-F2112-24-1	240	420	100	2Φ16 L=3170	2Φ12 L=3040	30Φ8@80 L=1330		32Φ8@100 L=1480		63.6	0.78		
YP1-F2109-24-2				2Φ20 L=3440		25Φ10@100 L=1110				62.2		YP1-F2112-24-2				2Φ18 L=3310		25Φ10@100 L=1350				71.8			
YP1-F2109-37-1	370	300		3Φ14 L=3040	3Φ12 L=3040	19Φ8@150 L=1350	2Φ12 L=3040	22Φ8@150 L=1310	6Φ8@250 L=3160	53.1	0.72	YP1-F2112-37-1	370	300		3Φ14 L=3040	3Φ12 L=3040	30Φ8@80 L=1350	2Φ12 L=3040	32Φ8@100 L=1610	7Φ8@250 L=3160	69.1	0.81		
YP1-F2109-37-2				3Φ16 L=3170		22Φ8@120 L=1350				58.7		YP1-F2112-37-2				3Φ18 L=3310		25Φ10@100 L=1370				83.0			
YP1-F2109-49-1	490	300		4Φ14 L=3040	4Φ12 L=3040	30Φ8@200 L=1330		22Φ8@150 L=1430		66.1	0.83	YP1-F2112-49-1	490	300		4Φ14 L=3040	4Φ12 L=3040	22Φ8@120 L=1330		32Φ8@100 L=1730		84.0	0.93		
YP1-F2109-49-2												YP1-F2112-49-2				4Φ16 L=3170						89.3			
YP1-F2409-24-1	240	360		2Φ14 L=3340	2Φ12 L=3340	28Φ8@100 L=1210		24Φ8@150 L=1180		52.3	0.70	YP1-F2412-24-1	240	420		2Φ16 L=3470	2Φ12 L=3340	28Φ10@100 L=1350		35Φ8@100 L=1480		75.6	0.85		
YP1-F2409-24-2				2Φ22 L=3870		34Φ8@80 L=1210				70.1		YP1-F2412-24-2				2Φ20 L=3740		34Φ10@80 L=1350				88.0			
YP1-F2409-37-1	370	300		3Φ14 L=3340	3Φ12 L=3340	21Φ8@150 L=1350	2Φ12 L=3340	24Φ8@150 L=1310	6Φ8@250 L=3460	58.3	0.78	YP1-F2412-37-1	370	300		3Φ16 L=3470	3Φ12 L=3340	34Φ8@80 L=1350	2Φ12 L=3340	35Φ8@100 L=1610	7Φ8@250 L=3460	80.6	0.89		
YP1-F2409-37-2				3Φ20 L=3740		28Φ8@100 L=1350				77.5		YP1-F2412-37-2				3Φ20 L=3740		34Φ10@80 L=1370				102.3			
YP1-F2409-49-1	490	300		4Φ14 L=3340	4Φ12 L=3340	34Φ8@200 L=1330		24Φ8@150 L=1430		73.0	0.90	YP1-F2412-49-1	490	300		4Φ14 L=3340	4Φ12 L=3340	50Φ8@120 L=1330		35Φ8@100 L=1730		93.0	1.01		
YP1-F2409-49-2				4Φ18 L=3610						85.7		YP1-F2412-49-2				4Φ18 L=3610						105.6			
YP1-F1512-24-1	240	360		2Φ16 L=2570	2Φ12 L=2440	23Φ8@80 L=1210		26Φ8@100 L=1480		49.7	0.61	YP1-F2712-24-1	240	480	100	2Φ18 L=3910	2Φ12 L=3640	38Φ8@80 L=1450		38Φ8@100 L=1480		82.3	0.98		
YP1-F1512-24-2						19Φ10@100 L=1230				53.1		YP1-F2712-24-2				2Φ22 L=4170		31Φ10@100 L=1470				97.9			
YP1-F1512-37-1	370	300		3Φ14 L=2440	3Φ12 L=2440	19Φ8@100 L=1350	2Φ12 L=2440	26Φ8@100 L=1610	7Φ8@250 L=2560	53.0	0.67	YP1-F2712-37-1	370	360		3Φ16 L=3770	3Φ12 L=3640	31Φ8@100 L=1470	2Φ12 L=3640	38Φ8@100 L=1610	7Φ8@250 L=3760	86.0	1.04		
YP1-F1512-37-2												YP1-F2712-37-2				3Φ22 L=4170		31Φ10@100 L=1490				115.7			
YP1-F1512-49-1	490	300		4Φ14 L=2440	4Φ12 L=2440	24Φ8@200 L=1330		26Φ8@100 L=1730		61.8	0.76	YP1-F2712-49-1	490	300		4Φ16 L=3770	4Φ12 L=3640	62Φ8@100 L=1330		38Φ8@100 L=1730		111.3	1.09		
YP1-F1512-49-2												YP1-F2712-49-2				4Φ20 L=4040		62Φ10@100 L=1350				146.2			
YP1-F1812-24-1	240	360		2Φ16 L=2870	2Φ12 L=2740	22Φ10@100 L=1230		29Φ8@100 L=1480		59.9	0.67	YP1-F3012-24-1	240	480		2Φ18 L=4210	2Φ12 L=3940	34Φ10@100 L=1470		41Φ8@100 L=1480		96.2	1.05		
YP1-F1812-24-2				2Φ18 L=3010		22Φ10@100 L=1230				62.9		YP1-F3012-24-2				2Φ25 L=4680		42Φ10@80 L=1470				122.5			
YP1-F1812-37-1	370	300		3Φ14 L=2740	3Φ12 L=2740	22Φ8@100 L=1350	2Φ12 L=2740	29Φ8@100 L=1610	7Φ8@250 L=2860	59.8	0.74	YP1-F3012-37-1	370	360		3Φ16 L=4070	3Φ12 L=3940	42Φ8@80 L=1470	2Φ12 L=3940	41Φ8@100 L=1610	7Φ8@250 L=4060	97.8	1.12		
YP1-F1812-37-2				3Φ16 L=2870		27Φ8@80 L=1350				66.0		YP1-F3012-37-2				3Φ25 L=4680		34Φ10@100 L=1490				139.2			
YP1-F1812-49-1	490	300		4Φ14 L=2740	4Φ12 L=2740	34Φ8@150 L=1330		29Φ8@100 L=1730		72.9	0.84	YP1-F3012-49-1	490	300		4Φ16 L=4070	4Φ12 L=3940	84Φ8@80 L=1330		41Φ8@100 L=1730		129.1	1.18		
YP1-F1812-49-2												YP1-F3012-49-2				4Φ25 L=4680						175.3			

YP1-F 型 雨 篷 结 构 图 (二)

图集号

03G372

审核

何丽婷

何丽婷

校对

韩凌

韩凌

设计

张伏

张伏

页

35



雨篷编号	b (mm)	h (mm)	a (mm)	雨篷主体配筋						钢筋 用量 (kg)	混凝土 用量 ( m³ )	雨篷编号	b (mm)	h (mm)	a (mm)	雨篷主体配筋						钢筋 用量 (kg)	混凝土 用量 ( m³ )		
				①	②	③ ( ③a )	④	⑤	⑥							①	②	③ ( ③a )	④	⑤	⑥				
YP1-F1815-24-1	240	480	120	2Φ18 L=3010	2Φ12 L=2740	22Φ10@100 L=1470		36Φ8@80 L=1780		75.5	0.89	YP1-F3015-24-1	240	660	120	2Φ20 L=4340	2Φ12 L=3940	34Φ10@100 L=1830	4Φ12 L=3940	51Φ8@80 L=1780		128.6	1.41		
YP1-F1815-24-2																	YP1-F3015-24-2			2Φ22 L=4470				42Φ10@80 L=1830	
YP1-F1815-37-1	370	360		3Φ14 L=2740	3Φ12 L=2740	27Φ8@80 L=1470	2Φ12 L=2740	36Φ8@80 L=1910	8Φ8@250 L=2860	73.4	0.94	YP1-F3015-37-1	370	480		3Φ16 L=4070	3Φ12 L=3940	42Φ8@80 L=1710	2Φ12 L=3940	51Φ8@80 L=1910	8Φ8@250 L=4060	115.6	1.48		
YP1-F1815-37-2				3Φ16 L=2870						77.1		YP1-F3015-37-2						3Φ20 L=4340			34Φ10@100 L=1730				136.2
YP1-F1815-49-1	490	300		4Φ14 L=2740	4Φ12 L=2740	54Φ8@80 L=1330		36Φ8@80 L=2030		93.4	0.97	YP1-F3015-49-1	490	360		4Φ16 L=4070	4Φ12 L=3940	84Φ8@80 L=1450		51Φ8@80 L=2030		147.5	1.48		
YP1-F1815-49-2												YP1-F3015-49-2						4Φ22 L=4470						174.9	
YP1-F2115-24-1	240	540		2Φ18 L=3310	2Φ12 L=3040	25Φ10@100 L=1590		39Φ8@80 L=1780		85.3	1.02	YP1-F3315-24-1	240	660		2Φ20 L=4640	2Φ12 L=4240	37Φ10@100 L=1830	4Φ12 L=4240	54Φ8@80 L=1780		140.7	1.57		
YP1-F2115-24-2																	YP1-F3315-24-2			2Φ25 L=4980					
YP1-F2115-37-1	370	360		3Φ16 L=3170	3Φ12 L=3040	25Φ10@100 L=1490	2Φ12 L=3040	39Φ8@80 L=1910	8Φ8@250 L=3160	90.3	1.03	YP1-F3315-37-1	370	480		3Φ18 L=4510	3Φ12 L=4240	45Φ8@80 L=1710	2Φ12 L=4240	54Φ8@80 L=1910	8Φ8@250 L=4360	129.8	1.59		
YP1-F2115-37-2				3Φ18 L=3310						95.1		YP1-F3315-37-2						3Φ25 L=4980			45Φ10@80 L=1730				177.7
YP1-F2115-49-1	490	300		4Φ14 L=3040	4Φ12 L=3040	50Φ10@100 L=1350		39Φ8@80 L=2030		113.0	1.07	YP1-F3315-49-1	490	360		4Φ18 L=4510	4Φ12 L=4240	74Φ10@100 L=1470		54Φ8@80 L=2030		181.5	1.58		
YP1-F2115-49-2				4Φ16 L=3170						118.3		YP1-F3315-49-2						4Φ25 L=4980						222.0	
YP1-F2415-24-1	240	600		2Φ20 L=3740	2Φ12 L=3340	28Φ10@100 L=1710	4Φ12 L=3340	43Φ8@80 L=1780		106.2	1.16	YP1-F3615-24-1	240	720		2Φ22 L=5070	2Φ12 L=4540	40Φ10@100 L=1950	4Φ12 L=4540	58Φ8@80 L=1780		157.0	1.67		
YP1-F2415-24-2																YP1-F3615-24-2			2Φ25 L=5280			49Φ10@80 L=1950			
YP1-F2415-37-1	370	360		3Φ16 L=3470	3Φ12 L=3340	34Φ10@80 L=1490	2Φ12 L=3340	43Φ8@80 L=1910	8Φ8@250 L=3460	105.1	1.12	YP1-F3615-37-1	370	540		3Φ18 L=4810	3Φ12 L=4540	49Φ8@80 L=1830	2Φ12 L=4540	58Φ8@80 L=1910	8Φ8@250 L=4660	141.9	1.80		
YP1-F2415-37-2				3Φ18 L=3610								110.3				YP1-F3615-37-2				3Φ25 L=5280		40Φ10@100 L=1850			
YP1-F2415-49-1	490	300		4Φ16 L=3470	4Φ12 L=3340	56Φ10@100 L=1350		43Φ8@80 L=2030		130.8	1.17	YP1-F3615-49-1	490	420		4Φ18 L=4810	4Φ12 L=4540	98Φ8@80 L=1570		58Φ8@80 L=2030		183.3	1.83		
YP1-F2415-49-2				4Φ18 L=3610						137.7		YP1-F3615-49-2						4Φ25 L=5280						226.0	
YP1-F2715-24-1	240	600		2Φ20 L=4040	2Φ12 L=3640	31Φ10@100 L=1710	4Φ12 L=3640	47Φ8@80 L=1780		116.1	1.25														
YP1-F2715-24-2				2Φ22 L=4170		38Φ10@80 L=1710						128.4													
YP1-F2715-37-1	370	420		3Φ16 L=3770	3Φ12 L=3640	31Φ10@100 L=1610	2Φ12 L=3640	47Φ8@80 L=1910	8Φ8@250 L=3760	111.4	1.30														
YP1-F2715-37-2				3Φ20 L=4040								123.3													
YP1-F2715-49-1	490	360		4Φ16 L=3770	4Φ12 L=3640	76Φ8@80 L=1450		47Φ8@80 L=2030		135.3	1.37														
YP1-F2715-49-2				4Φ20 L=4040						151.3															



YP1-G 型雨篷选用表

门洞宽 L <sub>2</sub> (m)	挑出长度 L <sub>1</sub> (m)	墙厚 (mm)	雨篷编号	Mov (kN·m)	V (kN)	门洞宽 L <sub>2</sub> (m)	挑出长度 L <sub>1</sub> (m)	墙厚 (mm)	雨篷编号	Mov (kN·m)	V (kN)
1.5	1.2	240	YP1-G1512-24- $\frac{1}{2}$	11.73	13.66 38.41	2.1	1.5	240	YP1-G2115-24- $\frac{1}{2}$	22.26	24.51 59.16
		370	YP1-G1512-37- $\frac{1}{2}$	12.07	16.18 40.93			370	YP1-G2115-37- $\frac{1}{2}$	22.79	28.15 62.80
		490	YP1-G1512-49- $\frac{1}{2}$	12.39	18.50 43.23			490	YP1-G2115-49- $\frac{1}{2}$	23.28	32.12 66.77
1.8		240	YP1-G1812-24- $\frac{1}{2}$	12.62	17.04 46.74	2.4		240	YP1-G2415-24- $\frac{1}{2}$	23.62	28.90 68.50
		370	YP1-G1812-37- $\frac{1}{2}$	12.99	20.39 50.09			370	YP1-G2415-37- $\frac{1}{2}$	24.19	33.50 73.10
		490	YP1-G1812-49- $\frac{1}{2}$	13.33	23.49 53.19			490	YP1-G2415-49- $\frac{1}{2}$	24.71	38.44 78.04
2.1		240	YP1-G2112-24- $\frac{1}{2}$	13.54	20.66 55.31	2.7		240	YP1-G2715-24- $\frac{1}{2}$	25.02	34.37 78.92
		370	YP1-G2112-37- $\frac{1}{2}$	13.93	24.96 59.61			370	YP1-G2715-37- $\frac{1}{2}$	25.63	39.20 83.75
		490	YP1-G2112-49- $\frac{1}{2}$	14.30	28.92 63.57			490	YP1-G2715-49- $\frac{1}{2}$	26.18	45.22 89.77
2.4		240	YP1-G2412-24- $\frac{1}{2}$	14.48	24.53 64.13	3.0		240	YP1-G3015-24- $\frac{1}{2}$	26.46	39.35 88.85
		370	YP1-G2412-37- $\frac{1}{2}$	14.91	29.88 69.48			370	YP1-G3015-37- $\frac{1}{2}$	27.10	45.27 94.77
		490	YP1-G2412-49- $\frac{1}{2}$	15.30	34.82 74.42			490	YP1-G3015-49- $\frac{1}{2}$	27.69	52.46 101.96
注: Mov ——— 雨篷倾覆力矩 V ——— 雨篷梁梁端剪力						3.3	240	YP1-G3315-24- $\frac{1}{2}$	27.92	45.60 100.05	
							370	YP1-G3315-37- $\frac{1}{2}$	28.60	53.19 107.64	
							490	YP1-G3315-49- $\frac{1}{2}$	29.23	60.15 114.60	
						3.6	240	YP1-G3615-24- $\frac{1}{2}$	29.41	51.16 110.56	
							370	YP1-G3615-37- $\frac{1}{2}$	30.13	61.75 121.15	
							490	YP1-G3615-49- $\frac{1}{2}$	30.79	70.43 129.83	

YP1-G 型雨篷选用表

图集号

03G372

审核 何丽婷 何丽婷 校对 韩凌 韩凌 设计 张伏 张伏

页

37

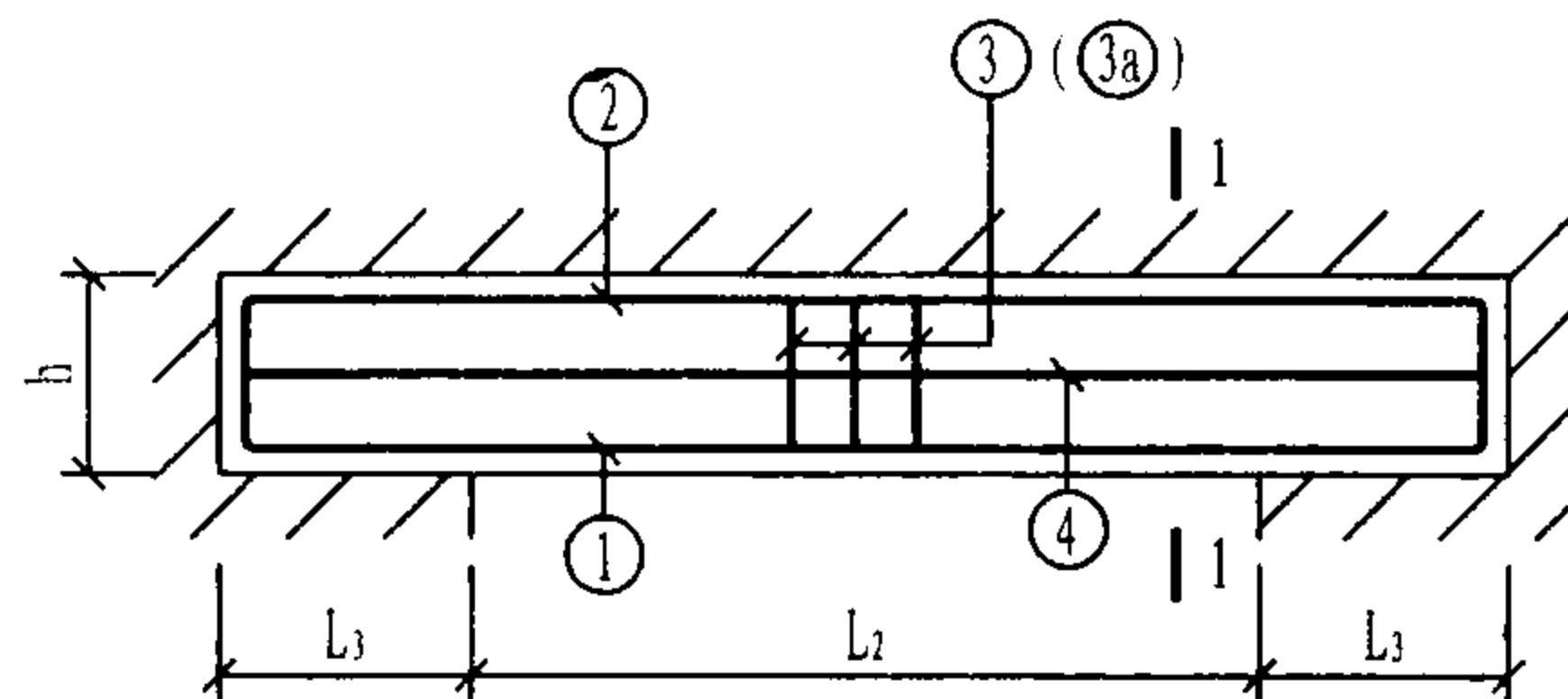

G 型雨篷

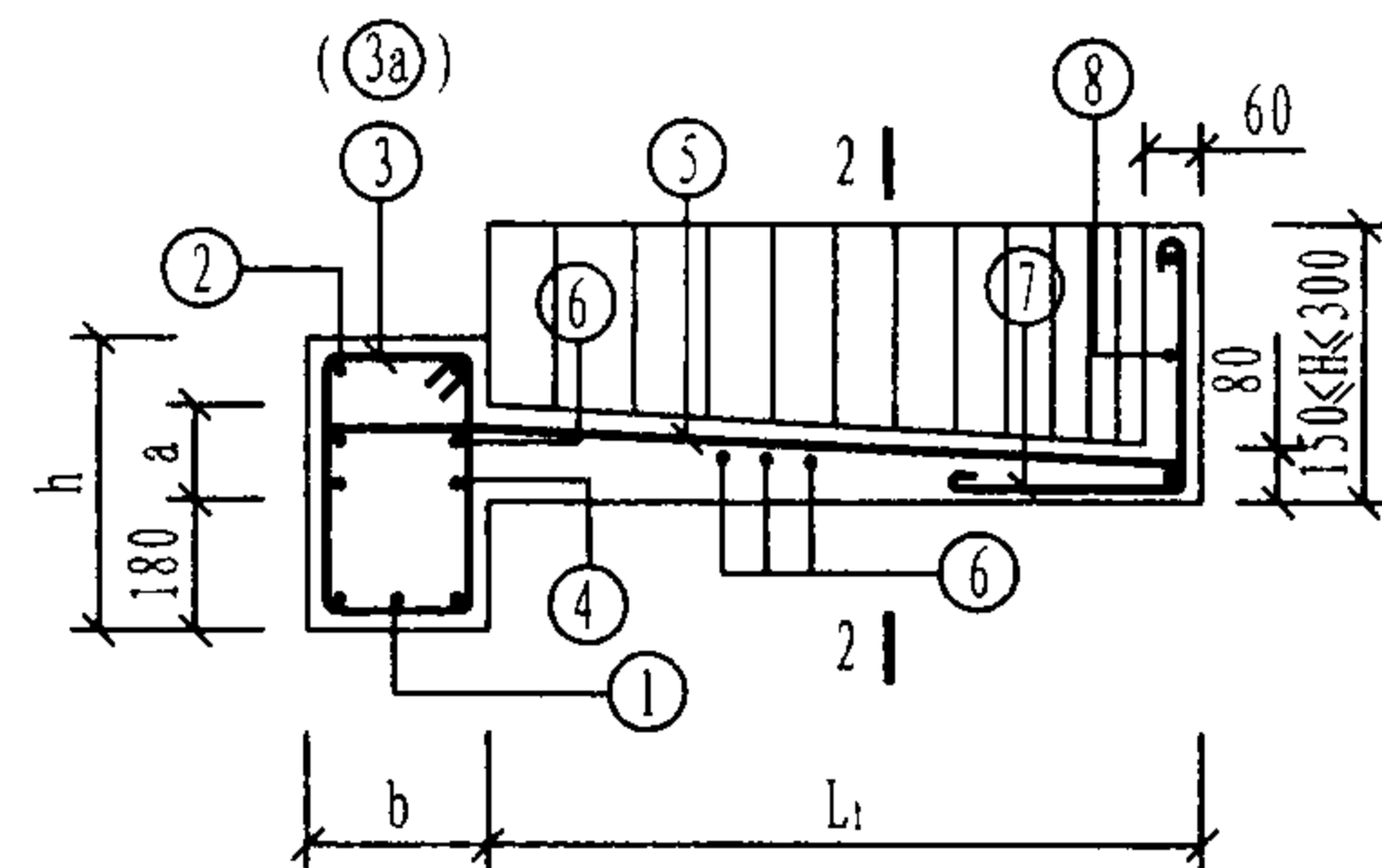

1-1

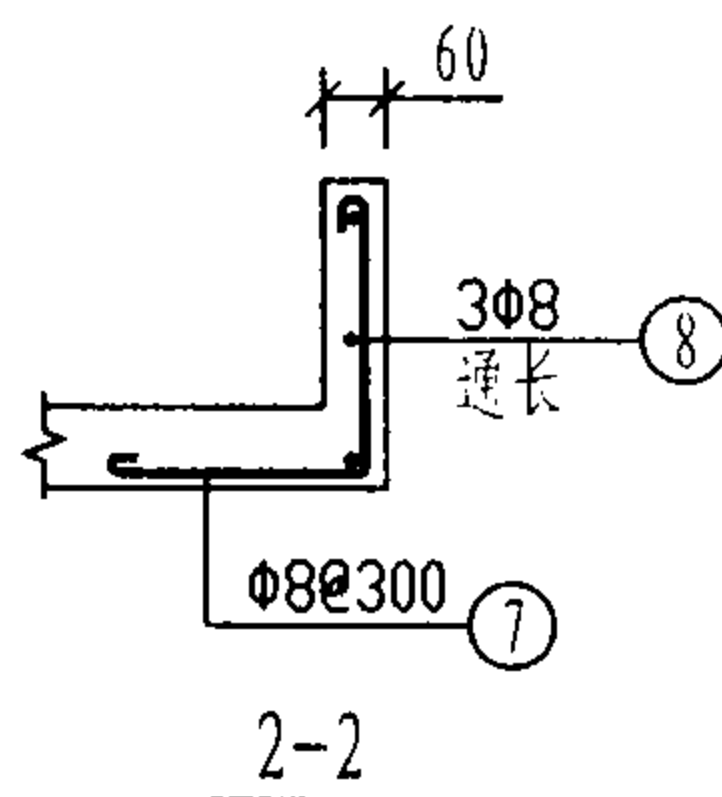
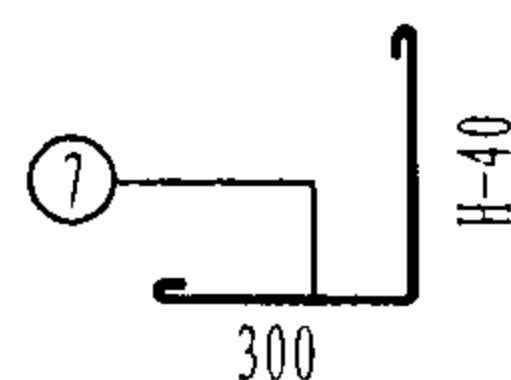

注:

1.  $b=240, 370$  时, 梁箍筋采用 ③ 筋;  $b=490$  时, 梁箍筋采用 ③a 筋。
2.  $L_2 < 1.5\text{m}$  时,  $L_3$  取  $370\text{mm}$ ;  $L_2 \geq 1.5\text{m}$  时,  $L_3$  取  $500\text{mm}$ 。
3. 钢筋用量只统计雨篷的主体配筋用量。
4. 混凝土用量含檐板工程量, 且檐板高度按  $H=300\text{mm}$  统计。
5. ⑦、⑧ 筋为檐板配筋, 钢筋用量由设计选用者根据檐板选用高度确定。
6. 当 ⑤ 筋搭在 ② 筋或 ④ 筋上时, ⑥ 筋减少两根。
7.  $c$  为距雨篷外边缘  $100\text{mm}$  处雨篷悬挑长度。
8. 雨篷结构图应配合《钢筋混凝土雨篷建筑构造》使用。

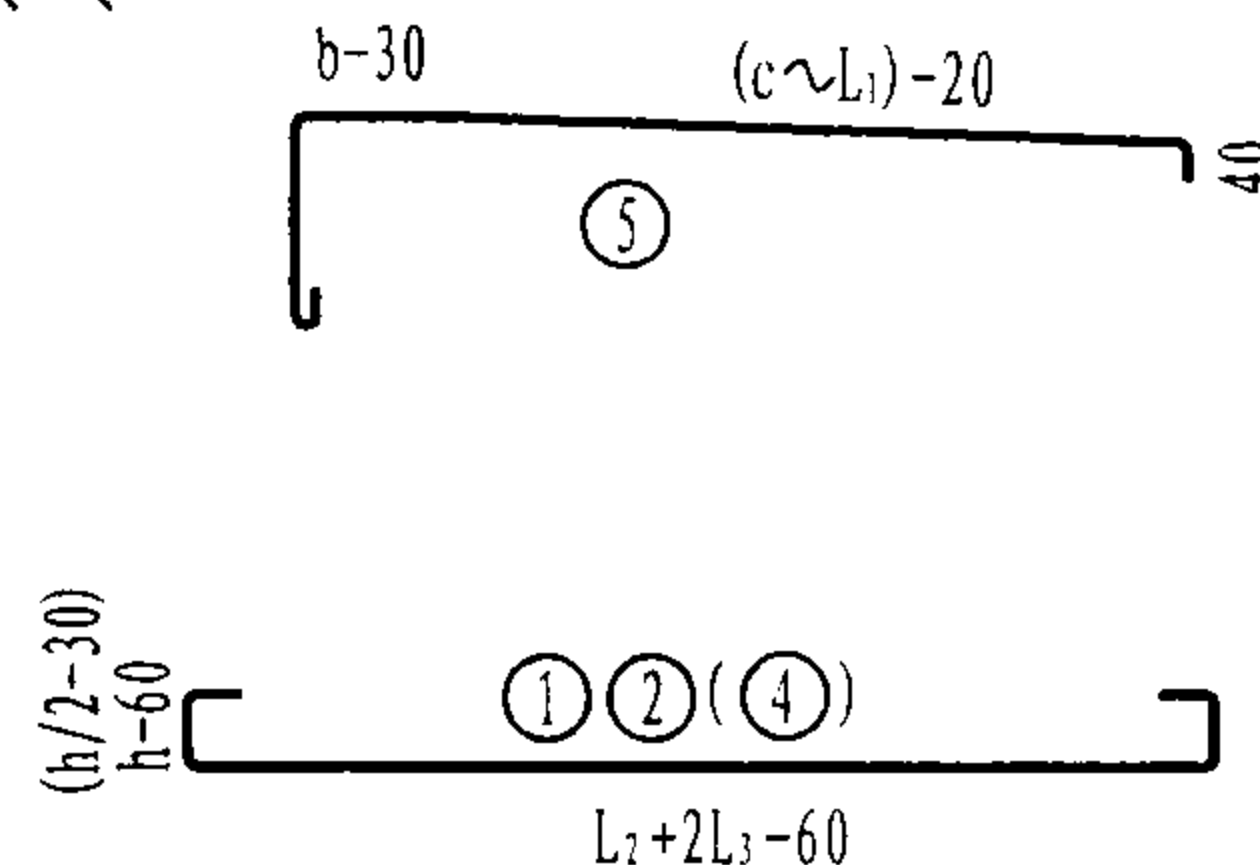
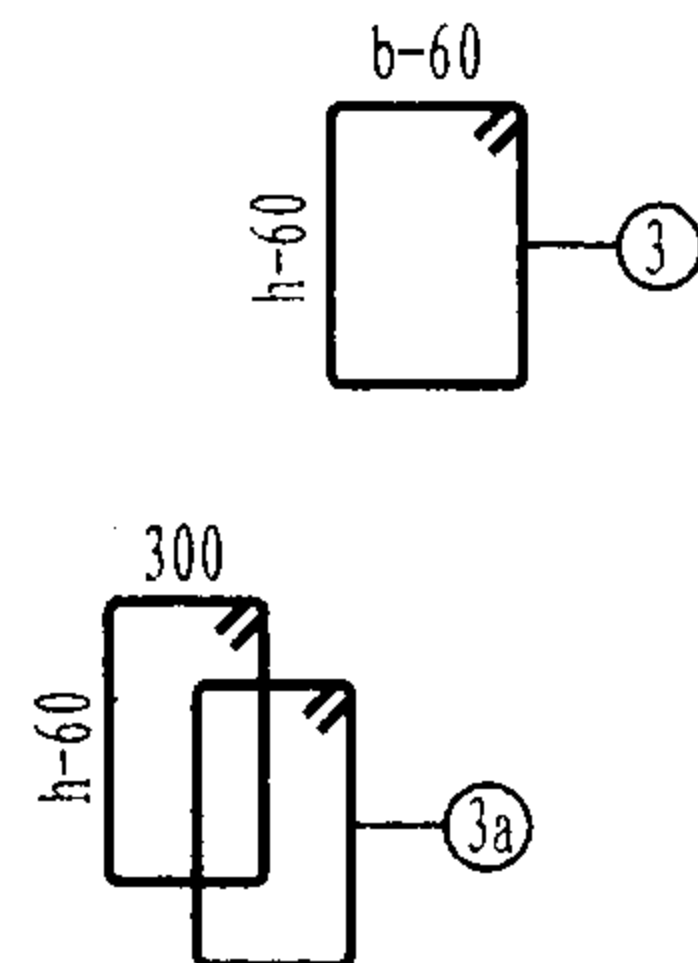

雨篷编号	b (mm)	h (mm)	a (mm)	雨篷主体配筋						钢筋 用量 (kg)	混凝土 用量 ( $\text{m}^3$ )
				①	②	③ (③a)	④	⑤	⑥		
YP1-G1512-24-1	240	240	100	2 $\Phi$ 14 L=2440	2 $\Phi$ 12 L=2440	17 $\Phi$ 8@120 L=1090		22 $\Phi$ 8@120 L=722 ~1480		33.0	0.44
YP1-G1512-24-2	240	240	100								
YP1-G1512-37-1	370	370	100	3 $\Phi$ 14 L=2440	3 $\Phi$ 12 L=2440	15 $\Phi$ 8@150 L=1350	2 $\Phi$ 12 L=2440	22 $\Phi$ 8@120 L=852 ~1610	7 $\Phi$ 8@250 L=446 ~2560	38.8	0.53
YP1-G1512-37-2	370	370	100								
YP1-G1512-49-1	490	490	100	4 $\Phi$ 14 L=2440	4 $\Phi$ 12 L=2440	24 $\Phi$ 8@200 L=1330		22 $\Phi$ 8@120 L=972 ~1730		48.4	0.62
YP1-G1512-49-2	490	490	100								
YP1-G1812-24-1	240	240	100	2 $\Phi$ 14 L=2740	2 $\Phi$ 12 L=2740	20 $\Phi$ 8@120 L=1090		24 $\Phi$ 8@120 L=626 ~1480		37.1	0.48
YP1-G1812-24-2	240	240	100	2 $\Phi$ 18 L=3010		27 $\Phi$ 8@80 L=1090				45.4	
YP1-G1812-37-1	370	370	100	3 $\Phi$ 14 L=2740	3 $\Phi$ 12 L=2740	17 $\Phi$ 8@150 L=1350	2 $\Phi$ 12 L=2740	24 $\Phi$ 8@120 L=756 ~1610	7 $\Phi$ 8@250 L=474 ~2860	43.2	0.59
YP1-G1812-37-2	370	370	100								
YP1-G1812-49-1	490	490	100	4 $\Phi$ 14 L=2740	4 $\Phi$ 12 L=2740	28 $\Phi$ 8@200 L=1330		24 $\Phi$ 8@120 L=876 ~1730		54.5	0.69
YP1-G1812-49-2	490	490	100								
YP1-G2112-24-1	240	240	100	2 $\Phi$ 14 L=3040	2 $\Phi$ 12 L=3040	25 $\Phi$ 8@100 L=1090		27 $\Phi$ 8@120 L=558 ~1480		42.0	0.52
YP1-G2112-24-2	240	240	100	2 $\Phi$ 20 L=3440		30 $\Phi$ 8@80 L=1090				53.7	
YP1-G2112-37-1	370	370	100	3 $\Phi$ 14 L=3040	3 $\Phi$ 12 L=3040	19 $\Phi$ 8@150 L=1350	2 $\Phi$ 12 L=3040	27 $\Phi$ 8@120 L=688 ~1610	7 $\Phi$ 8@250 L=505 ~3160	47.7	0.65
YP1-G2112-37-2	370	370	100	3 $\Phi$ 16 L=3170						51.7	
YP1-G2112-49-1	490	490	100	4 $\Phi$ 14 L=3040	4 $\Phi$ 12 L=3040	30 $\Phi$ 8@200 L=1330		27 $\Phi$ 8@120 L=808 ~1730		59.7	0.76
YP1-G2112-49-2	490	490	100								
YP1-G2412-24-1	240	240	100	2 $\Phi$ 16 L=3470	2 $\Phi$ 12 L=3340	28 $\Phi$ 8@100 L=1090		29 $\Phi$ 8@120 L=510 ~1480		49.0	0.57
YP1-G2412-24-2	240	240	100	2 $\Phi$ 25 L=4080		28 $\Phi$ 10@100 L=1110				76.4	
YP1-G2412-37-1	370	370	100	3 $\Phi$ 14 L=3340	3 $\Phi$ 12 L=3340	21 $\Phi$ 8@150 L=1350	2 $\Phi$ 12 L=3340	29 $\Phi$ 8@120 L=640 ~1610	7 $\Phi$ 8@250 L=536 ~3460	52.3	0.70
YP1-G2412-37-2	370	370	100	3 $\Phi$ 20 L=3740		25 $\Phi$ 8@120 L=1350				69.8	
YP1-G2412-49-1	490	490	100	4 $\Phi$ 14 L=3340	4 $\Phi$ 12 L=3340	34 $\Phi$ 8@200 L=1330		29 $\Phi$ 8@120 L=760 ~1730		65.8	0.82
YP1-G2412-49-2	490	490	100	4 $\Phi$ 18 L=3610						78.4	

YP1-G 型雨篷结构图 (一)

图集号

03G372

雨篷编号	b (mm)	h (mm)	a (mm)	雨篷主体配筋						钢筋 用量 (kg)	混凝土 用量 (m³)	雨篷编号	b (mm)	h (mm)	a (mm)	雨篷主体配筋						钢筋 用量 (kg)	混凝土 用量 (m³)		
				①	②	③ (3a)	④	⑤	⑥							①	②	③ (3a)	④	⑤	⑥				
YP1-G2115-24-1	240	360	120	2Φ16 L=3170	2Φ12 L=3040	30Φ8@80 L=1210		22Φ10@150 L=849 ~1850		54.0	0.65	YP1-G3315-24-1	240	480	120	2Φ18 L=4510	2Φ12 L=4240	42Φ8@80 L=1450		30Φ10@150 L=582 ~1850		85.0	1.04		
YP1-G2115-24-2				2Φ22 L=3570		25Φ10@100 L=1230				69.4		YP1-G3315-24-2				3Φ22 L=4770		34Φ10@100 L=1470				117.2			
YP1-G2115-37-1	370	300		3Φ14 L=3040	3Φ12 L=3040	22Φ8@120 L=1350	2Φ12 L=3040	22Φ10@150 L=919 ~1920	8Φ8@250 L=497 ~3160	56.5	0.77	YP1-G3315-37-1	370	360		3Φ18 L=4510	3Φ12 L=4240	34Φ8@100 L=1470	2Φ12 L=4240	30Φ10@150 L=652 ~1920	8Φ8@250 L=604 ~4360	90.5	1.12		
YP1-G2115-37-2				3Φ18 L=3310		30Φ8@80 L=1350				69.5		YP1-G3315-37-2				4Φ25 L=4980		34Φ10@100 L=1490				155.3			
YP1-G2115-49-1	490	300		4Φ14 L=3040	4Φ12 L=3040	30Φ8@200 L=1330		22Φ10@150 L=1039 ~2040		66.8	0.88	YP1-G3315-49-1	490	300		4Φ18 L=4510	4Φ12 L=4240	40Φ8@200 L=1330		30Φ10@150 L=772 ~2040		118.1	1.18		
YP1-G2115-49-2				4Φ16 L=3170						72.1		YP1-G3315-49-2				5Φ25 L=4980						177.7			
YP1-G2415-24-1	240	360		2Φ16 L=3470	2Φ12 L=3340	28Φ10@100 L=1230		24Φ10@150 L=749 ~1850		65.7	0.75	YP1-G3615-24-1	240	480		2Φ20 L=4940	2Φ12 L=4540	35Φ10@120 L=1450		32Φ10@150 L=552 ~1850		96.2	1.10		
YP1-G2415-24-2				2Φ22 L=3870		34Φ10@80 L=1230				82.3		YP1-G3615-24-2				3Φ25 L=5280		49Φ10@80 L=1470				148.9			
YP1-G2415-37-1	370	300		3Φ14 L=3340	3Φ12 L=3340	28Φ8@100 L=1350	2Φ12 L=3340	24Φ10@150 L=819 ~1920	8Φ8@250 L=522 ~3460	63.5	0.83	YP1-G3615-37-1	370	420		3Φ18 L=4810	3Φ12 L=4540	35Φ8@120 L=1590	2Φ12 L=4540	32Φ10@150 L=622 ~1920	8Φ8@250 L=632 ~4660	91.1	1.29		
YP1-G2415-37-2				3Φ20 L=3740		28Φ10@100 L=1370				87.7		YP1-G3615-37-2				4Φ25 L=5280		40Φ10@100 L=1610				163.5			
YP1-G2415-49-1	490	300		4Φ14 L=3340	4Φ12 L=3340	34Φ8@200 L=1330		24Φ10@150 L=939 ~2040		73.4	0.95	YP1-G3615-49-1	490	360		4Φ18 L=4810	4Φ12 L=4540	70Φ8@120 L=1450		32Φ10@150 L=742 ~2040		118.7	1.39		
YP1-G2415-49-2				4Φ18 L=3610		42Φ8@150 L=1330				90.2		YP1-G3615-49-2				5Φ25 L=5280						186.2			
YP1-G2715-24-1	240	420		2Φ16 L=3770	2Φ12 L=3640	38Φ8@80 L=1330		26Φ10@150 L=675 ~1850		67.9	0.86														
YP1-G2715-24-2				2Φ25 L=4380		31Φ10@100 L=1350				95.5															
YP1-G2715-37-1	370	300		3Φ16 L=3770	3Φ12 L=3640	31Φ8@100 L=1350	2Φ12 L=3640	26Φ10@150 L=745 ~1920	8Φ8@250 L=549 ~3760	73.7	0.89														
YP1-G2715-37-2				3Φ25 L=4380		38Φ10@80 L=1370				121.7															
YP1-G2715-49-1	490	300		4Φ16 L=3770	4Φ12 L=3640	46Φ8@150 L=1330		26Φ10@150 L=865 ~2040		90.4	1.03														
YP1-G2715-49-2				4Φ22 L=4170						116.2															
YP1-G3015-24-1	240	420		2Φ18 L=4210	2Φ12 L=3940	30Φ10@120 L=1350		28Φ10@150 L=621 ~1850		80.4	0.92														
YP1-G3015-24-2				3Φ22 L=4470		42Φ10@80 L=1350				113.4															
YP1-G3015-37-1	370	300		3Φ18 L=4210	3Φ12 L=3940	42Φ8@80 L=1350	2Φ12 L=3940	28Φ10@150 L=691 ~1920	8Φ8@250 L=576 ~4060	89.7	0.96														
YP1-G3015-37-2				4Φ22 L=4470		42Φ10@80 L=1370				130.6															
YP1-G3015-49-1	490	300		4Φ16 L=4070	4Φ12 L=3940	60Φ8@120 L=1330		28Φ10@150 L=811 ~2040		102.6	1.10														
YP1-G3015-49-2				4Φ25 L=4680						130.1															

YP1-H 型雨篷选用表

门洞宽 L <sub>2</sub> (m)	挑出长度 L <sub>1</sub> (m)	墙厚 (mm)	雨篷编号	Mov (kN·m)	V (kN)	门洞宽 L <sub>2</sub> (m)	挑出长度 L <sub>1</sub> (m)	墙厚 (mm)	雨篷编号	Mov (kN·m)	V (kN)
1.2	1.2	240	YP1-H1212-24- $\frac{1}{2}$	15.16	$\frac{11.43}{31.23}$	2.1	1.5	240	YP1-H2115-24- $\frac{1}{2}$	37.72	$\frac{28.04}{62.69}$
		370	YP1-H1212-37- $\frac{1}{2}$	15.46	$\frac{13.22}{33.02}$			370	YP1-H2115-37- $\frac{1}{2}$	38.33	$\frac{31.34}{65.99}$
		490	YP1-H1212-49- $\frac{1}{2}$	15.73	$\frac{14.88}{34.68}$			490	YP1-H2115-49- $\frac{1}{2}$	38.89	$\frac{34.34}{68.99}$
1.5		240	YP1-H1512-24- $\frac{1}{2}$	20.13	$\frac{14.88}{39.63}$	2.4		240	YP1-H2415-24- $\frac{1}{2}$	40.94	$\frac{33.75}{73.35}$
		370	YP1-H1512-37- $\frac{1}{2}$	20.51	$\frac{17.40}{42.15}$			370	YP1-H2415-37- $\frac{1}{2}$	41.60	$\frac{37.21}{76.81}$
		490	YP1-H1512-49- $\frac{1}{2}$	20.87	$\frac{19.72}{44.47}$			490	YP1-H2415-49- $\frac{1}{2}$	42.21	$\frac{41.05}{80.65}$
1.8		240	YP1-H1812-24- $\frac{1}{2}$	22.14	$\frac{19.13}{48.83}$	2.7		240	YP1-H2715-24- $\frac{1}{2}$	44.16	$\frac{39.89}{84.44}$
		370	YP1-H1812-37- $\frac{1}{2}$	22.56	$\frac{21.93}{51.63}$			370	YP1-H2715-37- $\frac{1}{2}$	44.87	$\frac{44.66}{89.21}$
		490	YP1-H1812-49- $\frac{1}{2}$	22.96	$\frac{25.02}{54.72}$			490	YP1-H2715-49- $\frac{1}{2}$	45.53	$\frac{48.21}{92.76}$
2.1		240	YP1-H2112-24- $\frac{1}{2}$	24.15	$\frac{23.16}{57.81}$	3.0	1.5	240	YP1-H3015-24- $\frac{1}{2}$	47.38	$\frac{45.52}{95.02}$
		370	YP1-H2112-37- $\frac{1}{2}$	24.62	$\frac{26.80}{61.45}$			370	YP1-H3015-37- $\frac{1}{2}$	48.14	$\frac{51.37}{100.87}$
		490	YP1-H2112-49- $\frac{1}{2}$	25.04	$\frac{30.77}{65.42}$			490	YP1-H3015-49- $\frac{1}{2}$	48.85	$\frac{55.82}{105.32}$
2.4		240	YP1-H2412-24- $\frac{1}{2}$	26.16	$\frac{28.17}{67.77}$	3.3		240	YP1-H3315-24- $\frac{1}{2}$	50.59	$\frac{52.41}{106.86}$
		370	YP1-H2412-37- $\frac{1}{2}$	26.67	$\frac{32.02}{71.62}$			370	YP1-H3315-37- $\frac{1}{2}$	51.41	$\frac{59.93}{114.38}$
		490	YP1-H2412-49- $\frac{1}{2}$	27.13	$\frac{36.96}{76.56}$			490	YP1-H3315-49- $\frac{1}{2}$	52.17	$\frac{65.82}{120.27}$
2.7		240	YP1-H2712-24- $\frac{1}{2}$	28.18	$\frac{32.77}{77.32}$	3.6		240	YP1-H3615-24- $\frac{1}{2}$	53.81	$\frac{59.73}{119.13}$
		370	YP1-H2712-37- $\frac{1}{2}$	28.72	$\frac{37.60}{82.15}$			370	YP1-H3615-37- $\frac{1}{2}$	54.69	$\frac{67.47}{126.87}$
		490	YP1-H2712-49- $\frac{1}{2}$	29.22	$\frac{43.61}{88.16}$			490	YP1-H3615-49- $\frac{1}{2}$	55.49	$\frac{74.51}{133.91}$

注: Mov —— 雨篷倾覆力矩  
V —— 雨篷梁端剪力

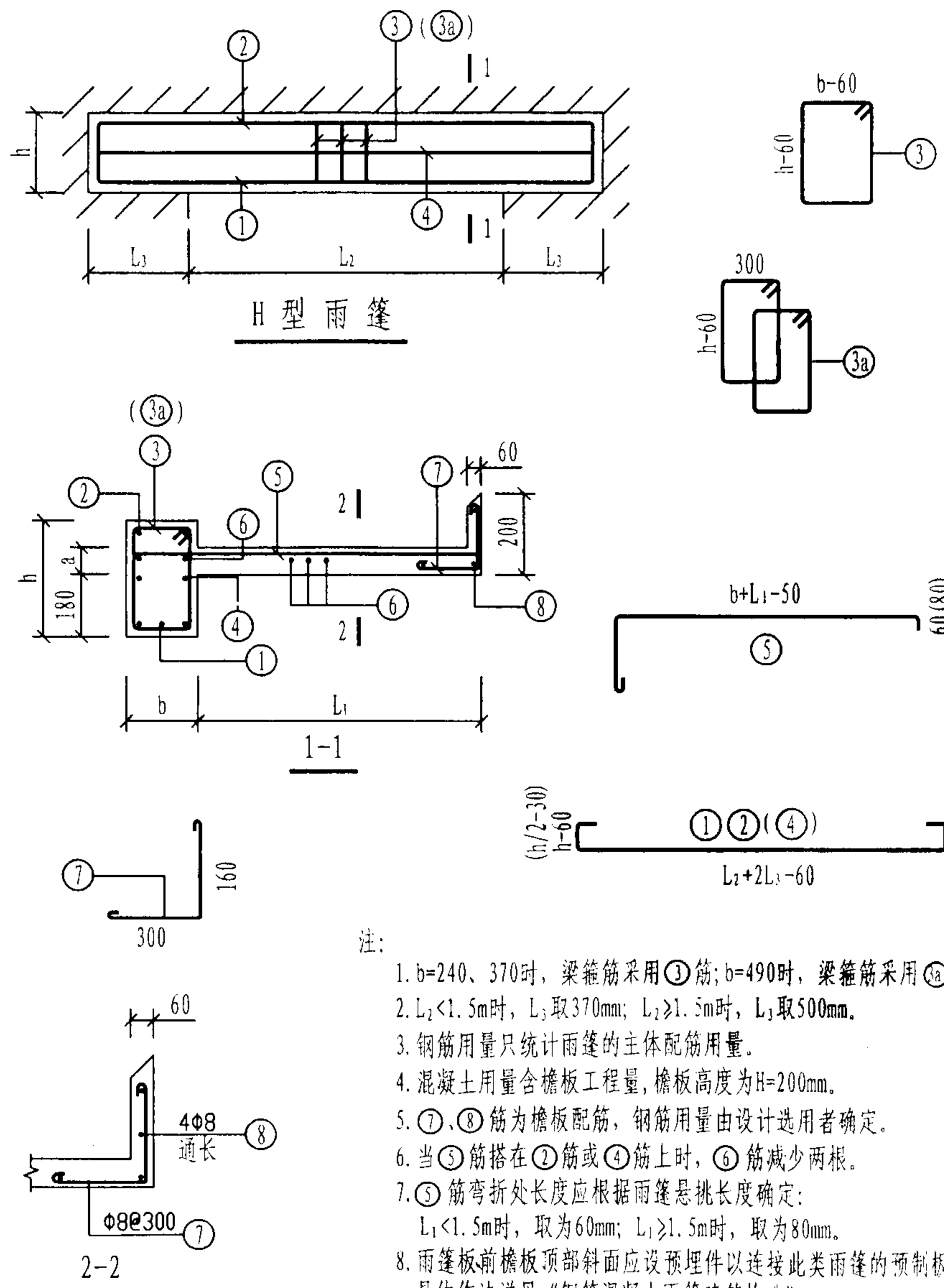

雨篷编号	b (mm)	h (mm)	a (mm)	雨篷主体配筋						钢筋 用量 (kg)	混凝土 用量 (m³)
				①	②	③ (3a)	④	⑤	⑥		
YP1-H1212-24-1	240	240	300	2Φ14 L=2140	2Φ12 L=2000	19Φ8@80 L=1090		14Φ10@150 L=1570		39.1	0.40
YP1-H1212-24-2	240	240									
YP1-H1212-37-1	370	370		3Φ14 L=2140	3Φ12 L=2000	13Φ8@150 L=1350	2Φ12 L=2000	14Φ10@150 L=1640	7Φ8@250 L=2000	42.8	0.47
YP1-H1212-37-2	370	370									
YP1-H1212-49-1	490	490		4Φ14 L=2140	4Φ12 L=2000	22Φ8@200 L=1330		14Φ10@150 L=1760		52.7	0.54
YP1-H1212-49-2	490	490									
YP1-H1512-24-1	240	240		2Φ14 L=2440	2Φ12 L=2440	19Φ8@100 L=1090		18Φ10@150 L=1570		51.5	0.51
YP1-H1512-24-2	240	240		2Φ16 L=2570		23Φ10@80 L=1110				56.4	
YP1-H1512-37-1	370	370		3Φ14 L=2440	3Φ12 L=2440	17Φ8@120 L=1350	2Φ12 L=2440	18Φ10@150 L=1640	7Φ8@250 L=2560	53.4	0.61
YP1-H1512-37-2	370	370									
YP1-H1512-49-1	490	490		4Φ14 L=2440	4Φ12 L=2440	24Φ8@200 L=1330		18Φ10@150 L=1760		63.4	0.70
YP1-H1512-49-2	490	490									
YP1-H1812-24-1	240	240	360	2Φ16 L=2870	2Φ12 L=2740	20Φ10@120 L=1230		20Φ10@150 L=1570		60.6	0.61
YP1-H1812-24-2	240	240		2Φ18 L=3010		22Φ10@100 L=1230				65.0	
YP1-H1812-37-1	370	370		3Φ14 L=2740	3Φ12 L=2740	20Φ8@120 L=1350	2Φ12 L=2740	20Φ10@150 L=1640	7Φ8@250 L=2860	60.2	0.68
YP1-H1812-37-2	370	370				22Φ8@100 L=1350				61.3	
YP1-H1812-49-1	490	490		4Φ14 L=2740	4Φ12 L=2740	28Φ8@200 L=1330		20Φ10@150 L=1760		71.4	0.78
YP1-H1812-49-2	490	490									
YP1-H2112-24-1	240	240		2Φ16 L=3170	2Φ12 L=3040	25Φ10@100 L=1230		22Φ10@150 L=1570		69.1	0.67
YP1-H2112-24-2	240	240		2Φ20 L=3440		30Φ10@80 L=1230				79.8	
YP1-H2112-37-1	370	370		3Φ14 L=3040	3Φ12 L=3040	25Φ8@100 L=1350	2Φ12 L=3040	22Φ10@150 L=1640	7Φ8@250 L=3160	68.1	0.75
YP1-H2112-37-2	370	370		3Φ18 L=3310		30Φ8@80 L=1350				79.5	
YP1-H2112-49-1	490	490		4Φ14 L=3040	4Φ12 L=3040	38Φ8@150 L=1330		22Φ10@150 L=1760		76.3	0.86
YP1-H2112-49-2	490	490		4Φ16 L=3170						87.9	

雨篷编号	b (mm)	h (mm)	a (mm)	雨篷主体配筋						钢筋 用量 (kg)	混凝土 用量 ( m³ )	雨篷编号	b (mm)	h (mm)	a (mm)	雨篷主体配筋						钢筋 用量 (kg)	混凝土 用量 ( m³ )		
				①	②	③ ( ③a )	④	⑤	⑥							①	②	③ ( ③a )	④	⑤	⑥				
YP1-H2412-24-1	240	420	100	2Φ16 L=3470	2Φ12 L=3340	25Φ10@120 L=1350		24Φ10@150 L=1570		75.6	0.79	YP1-H2715-24-1	240	600	120	2Φ20 L=4040	2Φ12 L=3640	31Φ10@100 L=1710	4Φ12 L=3640	42Φ10@90 L=1890		130.9	1.24		
YP1-H2412-24-2				2Φ20 L=3740		28Φ10@100 L=1350				85.6		YP1-H2715-24-2				2Φ22 L=4170		38Φ10@80 L=1710				143.2			
YP1-H2412-37-1	370	300		3Φ14 L=3340	3Φ12 L=3340	34Φ8@80 L=1350	2Φ12 L=3340	24Φ10@150 L=1640	7Φ8@250 L=3460	78.1	0.82	YP1-H2715-37-1	370	420		3Φ16 L=3770	3Φ12 L=3640	27Φ10@120 L=1610		42Φ10@90 L=1960	8Φ8@250 L=3760	121.6	1.28		
YP1-H2412-37-2				3Φ20 L=3740		28Φ10@100 L=1370				99.0		YP1-H2715-37-2				3Φ20 L=4040		31Φ10@100 L=1610				137.5			
YP1-H2412-49-1	490	300		4Φ14 L=3340	4Φ12 L=3340	50Φ8@120 L=1330		24Φ10@150 L=1760		94.9	0.94	YP1-H2715-49-1	490	300		4Φ16 L=3770	4Φ12 L=3640	62Φ10@100 L=1350		42Φ10@90 L=2080		158.5	1.25		
YP1-H2412-49-2				4Φ18 L=3610						107.5		YP1-H2715-49-2				4Φ22 L=4170						184.3			
YP1-H2712-24-1	240	420		2Φ16 L=3770	2Φ12 L=3640	31Φ10@100 L=1350		26Φ10@150 L=1570		85.3	0.85	YP1-H3015-24-1	240	600		2Φ20 L=4340	2Φ12 L=3940	42Φ10@80 L=1710	4Φ12 L=3940	45Φ10@90 L=1890		149.9	1.34		
YP1-H2712-24-2				2Φ25 L=4380		38Φ10@80 L=1350				112.8		YP1-H3015-24-2				2Φ25 L=4680						164.4			
YP1-H2712-37-1	370	300		3Φ16 L=3770	3Φ12 L=3640	27Φ10@120 L=1370	2Φ12 L=3640	26Φ10@150 L=1640	7Φ8@250 L=3760	92.6	0.89	YP1-H3015-37-1	370	420		3Φ16 L=4070	3Φ12 L=3940	34Φ10@100 L=1610		45Φ10@90 L=1960	8Φ8@250 L=4060	135.7	1.38		
YP1-H2712-37-2				3Φ25 L=4380		38Φ10@80 L=1370				134.4		YP1-H3015-37-2				3Φ22 L=4470		42Φ10@80 L=1610				164.2			
YP1-H2712-49-1	490	300		4Φ16 L=3770	4Φ12 L=3640	54Φ8@120 L=1330		26Φ10@150 L=1760		109.1	1.02	YP1-H3015-49-1	490	300		4Φ18 L=4210	4Φ12 L=3940	84Φ8@80 L=1350		45Φ10@90 L=2080		192.7	1.35		
YP1-H2712-49-2				4Φ20 L=4040						125.1		YP1-H3015-49-2				4Φ25 L=4680						231.0			
YP1-H2115-24-1	240	480		2Φ18 L=3310	2Φ12 L=3040	30Φ10@80 L=1470		35Φ10@90 L=1890		100.5	0.95	YP1-H3315-24-1	240	660		2Φ20 L=4640	2Φ12 L=4240	37Φ10@100 L=1830	4Φ12 L=4240	49Φ10@90 L=1890		155.9	1.50		
YP1-H2115-24-2				2Φ20 L=3440						104.2		YP1-H3315-24-2				2Φ25 L=4980		45Φ10@80 L=1830				180.2			
YP1-H2115-37-1	370	360		3Φ14 L=3040	3Φ12 L=3040	22Φ10@120 L=1490	2Φ12 L=3040	35Φ10@90 L=1960	8Φ8@250 L=3160	95.5	1.01	YP1-H3315-37-1	370	480		3Φ18 L=4510	3Φ12 L=4240	32Φ10@120 L=1730		49Φ10@90 L=1960	8Φ8@250 L=4360	150.8	1.58		
YP1-H2115-37-2				3Φ16 L=3170		25Φ10@100 L=1490				102.2		YP1-H3315-37-2				3Φ25 L=4980		37Φ10@100 L=1730				186.4			
YP1-H2115-49-1	490	300		4Φ14 L=3040	4Φ12 L=3040	44Φ10@120 L=1350		35Φ10@90 L=2080		120.7	1.05	YP1-H3315-49-1	490	360		4Φ18 L=4510	4Φ12 L=4240	64Φ10@120 L=1470		49Φ10@90 L=2080		190.8	1.58		
YP1-H2115-49-2				4Φ16 L=3170		50Φ10@100 L=1350				131.0		YP1-H3315-49-2				4Φ25 L=4980						231.3			
YP1-H2415-24-1	240	540		2Φ18 L=3610	2Φ12 L=3340	28Φ10@100 L=1590		39Φ10@90 L=1890		108.4	1.09	YP1-H3615-24-1	240	720		2Φ22 L=5070	2Φ12 L=4540	40Φ10@100 L=1950	4Φ12 L=4540	52Φ10@90 L=1890		175.4	1.67		
YP1-H2415-24-2				2Φ20 L=3740		34Φ10@80 L=1590				118.3		YP1-H3615-24-2				2Φ25 L=5280		49Φ10@80 L=1950				196.5			
YP1-H2415-37-1	370	360		3Φ16 L=3470	3Φ12 L=3340	28Φ10@100 L=1490	2Φ12 L=3340	39Φ10@90 L=1960	8Φ8@250 L=3460	113.3	1.10	YP1-H3615-37-1	370	480		3Φ18 L=4810	3Φ12 L=4540	35Φ10@120 L=1730		52Φ10@90 L=1960	8Φ8@250 L=4660	161.5	1.69		
YP1-H2415-37-2				3Φ20 L=3740		34Φ10@80 L=1490				130.0		YP1-H3615-37-2				4Φ22 L=5070		49Φ10@80 L=1750				211.9			
YP1-H2415-49-1	490	300		4Φ16 L=3470	4Φ12 L=3340	56Φ10@100 L=1350		39Φ10@90 L=2080		145.3	1.15	YP1-H3615-49-1	490	360		4Φ20 L=4940	4Φ12 L=4540	80Φ10@100 L=1470		52Φ10@90 L=2080		224.1	1.69		
YP1-B2415-49-2				4Φ20 L=3740						160.2		YP1-H3615-49-2				5Φ25 L=5280						280.8			

YP1-J 型雨篷选用表

横墙中距 L (m)	挑出长度 L <sub>1</sub> (m)	墙厚 (mm)	雨篷编号	Mov (kN·m)	横墙中距 L (m)	挑出长度 L <sub>1</sub> (m)	墙厚 (mm)	雨篷编号	Mov (kN·m)	横墙中距 L (m)	挑出长度 L <sub>1</sub> (m)	墙厚 (mm)	雨篷编号	Mov (kN·m)
2.4	1.2	240	YP1-J2412-24	9.67	2.4	1.5	240	YP1-J2415-24	12.98	2.4	1.8	240	YP1-J2418-24	16.68
		370	YP1-J2412-37				370	YP1-J2415-37				370	YP1-J2418-37	
		490	YP1-J2412-49				490	YP1-J2415-49				490	YP1-J2418-49	
2.7		240	YP1-J2712-24	10.46	2.7		240	YP1-J2715-24	13.96	2.7		240	YP1-J2718-24	17.87
		370	YP1-J2712-37				370	YP1-J2715-37				370	YP1-J2718-37	
		490	YP1-J2712-49				490	YP1-J2712-49				490	YP1-J2718-49	
3.0		240	YP1-J3012-24	11.24	3.0		240	YP1-J3015-24	14.94	3.0		240	YP1-J3018-24	19.05
		370	YP1-J3012-37				370	YP1-J3015-37				370	YP1-J3018-37	
		490	YP1-J3012-49				490	YP1-J3015-49				490	YP1-J3018-49	
3.3		240	YP1-J3312-24	12.03	3.3		240	YP1-J3315-24	15.92	3.3		240	YP1-J3318-24	20.23
		370	YP1-J3312-37				370	YP1-J3315-37				370	YP1-J3318-37	
		490	YP1-J3312-49				490	YP1-J3315-49				490	YP1-J3318-49	
3.6		240	YP1-J3612-24	12.82	3.6		240	YP1-J3615-24	16.91	3.6		240	YP1-J3618-24	21.41
		370	YP1-J3612-37				370	YP1-J3615-37				370	YP1-J3618-37	
		490	YP1-J3612-49				490	YP1-J3615-49				490	YP1-J3618-49	
3.9		240	YP1-J3912-24	13.60	3.9		240	YP1-J3915-24	17.89	3.9		240	YP1-J3918-24	22.60
		370	YP1-J3912-37				370	YP1-J3915-37				370	YP1-J3918-37	
		490	YP1-J3912-49				490	YP1-J3915-49				490	YP1-J3918-49	
4.2		240	YP1-J4212-24	14.39	4.2		240	YP1-J4215-24	18.87	4.2		240	YP1-J4218-24	23.78
		370	YP1-J4212-37				370	YP1-J4215-37				370	YP1-J4218-37	
		490	YP1-J4212-49				490	YP1-J4215-49				490	YP1-J4218-49	

注: Mov——为雨篷一侧悬挑梁倾覆力矩值。

YP1-J 型雨篷选用表

图集号

03G372

审核

何丽婷

何丽婷

校对

张伏

设计

韩凌

韩凌

页

43





雨篷编号	L (mm)	L <sub>1</sub> (mm)	L <sub>2</sub> (mm)	b (mm)	雨篷主体配筋												钢筋 用量 (kg)	混凝土 用量 (m <sup>3</sup> )
					①	②	③	④	⑤	⑥ (6a)	⑦	⑧	⑨	⑩	⑪	⑫		
YP1-J2412-24	2400	1200	1200	240	2Φ12 L=2580	2Φ12 L=2780	14Φ8@200 L=1060	2Φ12 L=2590	2Φ12 L=2950	16Φ8@200 L=1090	2Φ12 L=2580	2Φ12 L=2980	12Φ8@200 L=910	2Φ8 L=1580	2Φ8 L=1580	7Φ8@200 L=610	69.8	0.68
YP1-J2412-37			1070	370				3Φ12 L=2590	2Φ12 L=2950	16Φ8@200 L=1350				2Φ8 L=1610	2Φ8 L=1610		73.8	0.76
YP1-J2412-49			950	490				4Φ12 L=2590	4Φ12 L=2950	32Φ8@200 L=1330				2Φ8 L=1730	2Φ8 L=1730		90.0	0.84
YP1-J2712-24	2700		1200	240	2Φ12 L=2580	2Φ12 L=2780	14Φ8@200 L=1060	2Φ12 L=2890	2Φ12 L=3250	17Φ8@200 L=1090	2Φ12 L=2880	2Φ12 L=3280	13Φ8@200 L=910	2Φ8 L=1580	2Φ8 L=1580	7Φ8@200 L=610	72.7	0.72
YP1-J2712-37			1070	370				3Φ12 L=2890	2Φ12 L=3250	17Φ8@200 L=1350				2Φ8 L=1610	2Φ8 L=1610		77.1	0.81
YP1-J2712-49			950	490				4Φ12 L=2890	4Φ12 L=3250	34Φ8@200 L=1330				2Φ8 L=1730	2Φ8 L=1730		94.6	0.90
YP1-J3012-24	3000		1200	240	2Φ12 L=2580	2Φ12 L=2780	14Φ8@200 L=1060	2Φ12 L=3190	2Φ12 L=3550	19Φ8@200 L=1090	2Φ12 L=3180	2Φ12 L=3580	15Φ8@200 L=910	2Φ8 L=1580	2Φ8 L=1580	7Φ8@200 L=610	76.4	0.75
YP1-J3012-37			1070	370				3Φ12 L=3190	2Φ12 L=3550	19Φ8@200 L=1350				2Φ8 L=1610	2Φ8 L=1610		81.3	0.86
YP1-J3012-49			950	490				4Φ12 L=3190	4Φ12 L=3550	38Φ8@200 L=1330				2Φ8 L=1730	2Φ8 L=1730		100.6	0.96
YP1-J3312-24	3300		1200	240	2Φ12 L=2580	2Φ12 L=2780	14Φ8@200 L=1060	2Φ12 L=3490	2Φ12 L=3850	20Φ8@200 L=1090	2Φ12 L=3480	2Φ12 L=3880	16Φ8@200 L=910	2Φ8 L=1580	2Φ8 L=1580	7Φ8@200 L=610	79.4	0.79
YP1-J3312-37			1070	370				3Φ12 L=3490	2Φ12 L=3850	20Φ8@200 L=1350				2Φ8 L=1610	2Φ8 L=1610		84.6	0.90
YP1-J3312-49			950	490				4Φ12 L=3490	4Φ12 L=3850	40Φ8@200 L=1330				2Φ8 L=1730	2Φ8 L=1730		105.2	1.01
YP1-J3612-24	3600		1200	240	2Φ12 L=2580	2Φ12 L=2780	14Φ8@200 L=1060	2Φ14 L=3930	2Φ12 L=4150	22Φ8@200 L=1090	2Φ12 L=3780	2Φ12 L=4180	18Φ8@200 L=910	2Φ8 L=1580	2Φ8 L=1580	7Φ8@200 L=610	85.8	0.82
YP1-J3612-37			1070	370				3Φ14 L=3930	2Φ12 L=4150	22Φ8@200 L=1350				2Φ8 L=1610	2Φ8 L=1610		92.9	0.95
YP1-J3612-49			950	490				4Φ12 L=3790	4Φ12 L=4150	44Φ8@200 L=1330				2Φ8 L=1730	2Φ8 L=1730		111.2	1.07
YP1-J3912-24	3900		1200	240	2Φ12 L=2580	2Φ12 L=2780	14Φ8@200 L=1060	2Φ16 L=4360	2Φ12 L=4450	23Φ8@200 L=1090	2Φ12 L=4080	2Φ12 L=4480	19Φ8@200 L=910	2Φ8 L=1580	2Φ8 L=1580	7Φ8@200 L=610	92.5	0.86
YP1-J3912-37			1070	370				3Φ16 L=4360	2Φ12 L=4450	23Φ8@200 L=1350				2Φ8 L=1610	2Φ8 L=1610		101.8	1.00
YP1-J3912-49			950	490				4Φ14 L=4230	4Φ12 L=4450	46Φ8@200 L=1330				2Φ8 L=1730	2Φ8 L=1730		121.7	1.13
YP1-J4212-24	4200		1200	240	2Φ12 L=2580	2Φ12 L=2780	14Φ8@200 L=1060	2Φ18 L=4790	2Φ12 L=4750	25Φ8@200 L=1090	2Φ12 L=4380	2Φ12 L=4780	21Φ8@200 L=910	2Φ8 L=1580	2Φ8 L=1580	7Φ8@200 L=610	101.0	0.89
YP1-J4212-37			1070	370				3Φ18 L=4790	2Φ12 L=4750	25Φ8@200 L=1350				2Φ8 L=1610	2Φ8 L=1610		113.2	1.05
YP1-J4212-49			950	490				4Φ16 L=4660	4Φ12 L=4750	50Φ8@200 L=1330				2Φ8 L=1730	2Φ8 L=1730		135.6	1.19

注:

1. 本图中各编号的雨篷附图见本图集第44页。
2. 钢筋用量仅统计表中所列钢筋。
3. 混凝土用量按h=300mm统计。

YP1-J 型 雨 篷 结 构 图 (二)										图集号	03G372
审核	何丽婷	何丽婷	校对	张伏	张伏	设计	韩凌	韩凌	页	45	

雨篷编号	L	L <sub>1</sub>	L <sub>2</sub>	b	雨篷主体配筋												钢筋 用量 (kg)	混凝土 用量 (m <sup>3</sup> )
	(mm)	(mm)	(mm)	(mm)	①	②	③	④	⑤	⑥(6a)	⑦	⑧	⑨	⑩	⑪	⑫		
YP1-J2415-24	2400	1500	1560	240	2Φ12 L=3240	2Φ12 L=3440	18Φ8@200 L=1060	2Φ12 L=2590	2Φ12 L=2950	16Φ8@200 L=1090	2Φ12 L=2580	2Φ12 L=2980	12Φ8@200 L=910	2Φ8 L=1880	2Φ8 L=1880	8Φ8@200 L=610	79.3	0.79
YP1-J2415-37			1430	370				3Φ12 L=2590	2Φ12 L=2950	16Φ8@200 L=1350				2Φ8 L=1910	2Φ8 L=1910		83.3	0.87
YP1-J2415-49			1310	490				4Φ12 L=2590	4Φ12 L=2950	32Φ8@200 L=1330				2Φ8 L=2030	2Φ8 L=2030		99.4	0.95
YP1-J2715-24	2700		1560	240	2Φ12 L=3240	2Φ12 L=3440	18Φ8@200 L=1060	2Φ12 L=2890	2Φ12 L=3250	17Φ8@200 L=1090	2Φ12 L=2880	2Φ12 L=3280	13Φ8@200 L=910	2Φ8 L=1880	2Φ8 L=1880	8Φ8@200 L=610	82.2	0.82
YP1-J2715-37			1430	370				3Φ12 L=2890	2Φ12 L=3250	17Φ8@200 L=1350				2Φ8 L=1910	2Φ8 L=1910		86.6	0.92
YP1-J2715-49			1310	490				4Φ12 L=2890	4Φ12 L=3250	34Φ8@200 L=1330				2Φ8 L=2030	2Φ8 L=2030		104.0	1.01
YP1-J3015-24	3000		1560	240	2Φ12 L=3240	2Φ12 L=3440	18Φ8@200 L=1060	2Φ12 L=3190	2Φ12 L=3550	19Φ8@200 L=1090	2Φ12 L=3180	2Φ12 L=3580	15Φ8@200 L=910	2Φ8 L=1880	2Φ8 L=1880	8Φ8@200 L=610	85.9	0.86
YP1-J3015-37			1430	370				3Φ12 L=3190	2Φ12 L=3550	19Φ8@200 L=1350				2Φ8 L=1910	2Φ8 L=1910		90.7	0.97
YP1-J3015-49			1310	490				4Φ12 L=3190	4Φ12 L=3550	38Φ8@200 L=1330				2Φ8 L=2030	2Φ8 L=2030		110.0	1.07
YP1-J3315-24	3300		1560	240	2Φ12 L=3240	2Φ12 L=3440	18Φ8@200 L=1060	2Φ12 L=3490	2Φ12 L=3850	20Φ8@200 L=1090	2Φ12 L=3480	2Φ12 L=3880	16Φ8@200 L=910	2Φ8 L=1880	2Φ8 L=1880	8Φ8@200 L=610	88.8	0.89
YP1-J3315-37			1430	370				3Φ12 L=3490	2Φ12 L=3850	20Φ8@200 L=1350				2Φ8 L=1910	2Φ8 L=1910		94.0	1.01
YP1-J3315-49			1310	490				4Φ12 L=3490	4Φ12 L=3850	40Φ8@200 L=1330				2Φ8 L=2030	2Φ8 L=2030		114.6	1.12
YP1-J3615-24	3600	1560	240	2Φ12 L=3240	2Φ14 L=3440	18Φ8@200 L=1060	2Φ14 L=3930	2Φ12 L=4150	22Φ8@200 L=1090	2Φ12 L=3780	2Φ12 L=4180	18Φ8@200 L=910	2Φ8 L=1880	2Φ8 L=1880	8Φ8@200 L=610	99.7	0.93	
YP1-J3615-37		1430	370				3Φ14 L=3930	2Φ12 L=4150	22Φ8@200 L=1350				2Φ8 L=1910	2Φ8 L=1910		106.7	1.06	
YP1-J3615-49		1310	490				4Φ12 L=3790	4Φ12 L=4150	44Φ8@200 L=1330				2Φ8 L=2030	2Φ8 L=2030		125.0	1.18	
YP1-J3915-24	3900	1560	240	2Φ12 L=3240	2Φ14 L=3440	18Φ8@200 L=1060	2Φ16 L=4360	2Φ12 L=4450	23Φ8@200 L=1090	2Φ12 L=4080	2Φ12 L=4480	19Φ8@200 L=910	2Φ8 L=1880	2Φ8 L=1880	8Φ8@200 L=610	106.3	0.96	
YP1-J3915-37		1430	370				3Φ16 L=4360	2Φ12 L=4450	23Φ8@200 L=1350				2Φ8 L=1910	2Φ8 L=1910		115.6	1.11	
YP1-J3915-49		1310	490				4Φ14 L=4230	4Φ12 L=4450	46Φ8@200 L=1330				2Φ8 L=2030	2Φ8 L=2030		135.5	1.24	
YP1-J4215-24	4200	1560	240	2Φ12 L=3240	2Φ14 L=3440	18Φ8@200 L=1060	2Φ18 L=4790	2Φ12 L=4750	25Φ8@200 L=1090	2Φ12 L=4380	2Φ12 L=4780	21Φ8@200 L=910	2Φ8 L=1880	2Φ8 L=1880	8Φ8@200 L=610	114.8	1.00	
YP1-J4215-37		1430	370				3Φ18 L=4790	2Φ12 L=4750	25Φ8@200 L=1350				2Φ8 L=1910	2Φ8 L=1910		127.0	1.15	
YP1-J4215-49		1310	490				4Φ16 L=4660	4Φ12 L=4750	50Φ8@200 L=1330				2Φ8 L=2030	2Φ8 L=2030		149.4	1.29	

注:

- 1. 本图中各编号的雨篷附图见本图集第44页。
- 2. 钢筋用量仅统计表中所列钢筋。
- 3. 混凝土用量按h=300mm统计。

YP1-J 型 雨 篷 结 构 图 (三)										图集号	03G372
审核	何丽婷	何丽婷	校对	张伏	张伏	设计	韩凌	韩凌	页	46	

雨篷编号	L (mm)	L <sub>1</sub> (mm)	L <sub>3</sub> (mm)	b (mm)	雨篷主体配筋												钢筋 用量 (kg)	混凝土 用量 (m <sup>3</sup> )
					①	②	③	④	⑤	⑥(6a)	⑦	⑧	⑨	⑩	⑪	⑫		
YP1-J2418-24	2400	1800	1920	240	2Φ12 L=3900	2Φ14 L=4100	21Φ8@200 L=1060	2Φ12 L=2590	2Φ12 L=2950	16Φ8@200 L=1090	2Φ12 L=2580	2Φ12 L=2980	12Φ8@200 L=910	2Φ8 L=2180	2Φ8 L=2180	10Φ8@200 L=610	93.6	0.90
YP1-J2418-37			1790	370				3Φ12 L=2590	2Φ12 L=2950	16Φ8@200 L=1350				2Φ8 L=2210	2Φ8 L=2210		97.6	0.98
YP1-J2418-49			1670	490				4Φ12 L=2590	4Φ12 L=2950	32Φ8@200 L=1330				2Φ8 L=2330	2Φ8 L=2330		113.8	1.06
YP1-J2718-24	2700		1920	240	2Φ12 L=3900	2Φ14 L=4100	21Φ8@200 L=1060	2Φ12 L=2890	2Φ12 L=3250	17Φ8@200 L=1090	2Φ12 L=2880	2Φ12 L=3280	13Φ8@200 L=910	2Φ8 L=2180	2Φ8 L=2180	10Φ8@200 L=610	96.5	0.93
YP1-J2718-37			1790	370				3Φ12 L=2890	2Φ12 L=3250	17Φ8@200 L=1350				2Φ8 L=2210	2Φ8 L=2210		100.9	1.03
YP1-J2718-49			1670	490				4Φ12 L=2890	4Φ12 L=3250	34Φ8@200 L=1330				2Φ8 L=2330	2Φ8 L=2330		118.4	1.12
YP1-J3018-24	3000		1920	240	2Φ12 L=3900	2Φ16 L=4100	21Φ8@200 L=1060	2Φ12 L=3190	2Φ12 L=3550	19Φ8@200 L=1090	2Φ12 L=3180	2Φ12 L=3580	15Φ8@200 L=910	2Φ8 L=2180	2Φ8 L=2180	10Φ8@200 L=610	106.3	0.97
YP1-J3018-37			1790	370				3Φ12 L=3190	2Φ12 L=3550	19Φ8@200 L=1350				2Φ8 L=2210	2Φ8 L=2210		111.1	1.08
YP1-J3018-49			1670	490				4Φ12 L=3190	4Φ12 L=3550	38Φ8@200 L=1330				2Φ8 L=2330	2Φ8 L=2330		130.4	1.17
YP1-J3318-24	3300		1920	240	2Φ12 L=3900	2Φ16 L=4100	21Φ8@200 L=1060	2Φ12 L=3490	2Φ12 L=3850	20Φ8@200 L=1090	2Φ12 L=3480	2Φ12 L=3880	16Φ8@200 L=910	2Φ8 L=2180	2Φ8 L=2180	10Φ8@200 L=610	109.2	1.00
YP1-J3318-37			1790	370				3Φ12 L=3490	2Φ12 L=3850	20Φ8@200 L=1350				2Φ8 L=2210	2Φ8 L=2210		114.4	1.12
YP1-J3318-49			1670	490				4Φ12 L=3490	4Φ12 L=3850	40Φ8@200 L=1330				2Φ8 L=2330	2Φ8 L=2330		135.0	1.23
YP1-J3618-24	3600		1920	240	2Φ12 L=3900	2Φ16 L=4100	21Φ8@200 L=1060	2Φ14 L=3930	2Φ12 L=4150	22Φ8@200 L=1090	2Φ12 L=3780	2Φ12 L=4180	18Φ8@200 L=910	2Φ8 L=2180	2Φ8 L=2180	10Φ8@200 L=610	115.6	1.04
YP1-J3618-37			1790	370				3Φ14 L=3930	2Φ12 L=4150	22Φ8@200 L=1350				2Φ8 L=2210	2Φ8 L=2210		122.7	1.17
YP1-J3618-49			1670	490				4Φ12 L=3790	4Φ12 L=4150	44Φ8@200 L=1330				2Φ8 L=2330	2Φ8 L=2330		141.0	1.29
YP1-J3918-24	3900		1920	240	2Φ12 L=3900	2Φ16 L=4100	21Φ8@200 L=1060	2Φ16 L=4360	2Φ12 L=4450	23Φ8@200 L=1090	2Φ12 L=4080	2Φ12 L=4480	19Φ8@200 L=910	2Φ8 L=2180	2Φ8 L=2180	10Φ8@200 L=610	122.3	1.07
YP1-J3918-37			1790	370				3Φ16 L=4360	2Φ12 L=4450	23Φ8@200 L=1350				2Φ8 L=2210	2Φ8 L=2210		131.6	1.22
YP1-J3918-49			1670	490				4Φ14 L=4230	4Φ12 L=4450	46Φ8@200 L=1330				2Φ8 L=2330	2Φ8 L=2330		151.5	1.35
YP1-J4218-24	4200		1920	240	2Φ12 L=3900	2Φ16 L=4100	21Φ8@200 L=1060	2Φ18 L=4790	2Φ12 L=4750	25Φ8@200 L=1090	2Φ12 L=4380	2Φ12 L=4780	21Φ8@200 L=910	2Φ8 L=2180	2Φ8 L=2180	10Φ8@200 L=610	130.8	1.11
YP1-J4218-37			1790	370				3Φ18 L=4790	2Φ12 L=4750	25Φ8@200 L=1350				2Φ8 L=2210	2Φ8 L=2210		143.0	1.26
YP1-J4218-49			1670	490				4Φ16 L=4660	4Φ12 L=4750	50Φ8@200 L=1330				2Φ8 L=2330	2Φ8 L=2330		165.4	1.40

注：  
1. 本图中各编号的雨篷附图见本图集第44页。  
2. 钢筋用量仅统计表中所列钢筋。  
3. 混凝土用量按h=300mm统计。

YP1-J 型 雨 篷 结 构 图 （四）										图集号	03G372
审核	何丽婷	何丽婷	校对	张伏	设计	韩凌	韩凌	页	47		

YP1-K 型 雨 篷 选 用 表

横墙中距 L (m)	挑出长度 L <sub>1</sub> (m)	墙厚 (mm)	雨篷编号	Mov (kN·m)	横墙中距 L (m)	挑出长度 L <sub>1</sub> (m)	墙厚 (mm)	雨篷编号	Mov (kN·m)	横墙中距 L (m)	挑出长度 L <sub>1</sub> (m)	墙厚 (mm)	雨篷编号	Mov (kN·m)
2.4	1.2	240	YP1-K2412-24	17.35	2.4	1.5	240	YP1-K2415-24	24.51	2.4	1.8	240	YP1-K2418-24	32.86
		370	YP1-K2412-37				370	YP1-K2415-37				370	YP1-K2418-37	
		490	YP1-K2412-49				490	YP1-K2415-49				490	YP1-K2418-49	
2.7		240	YP1-K2712-24	18.99	2.7		240	YP1-K2715-24	26.77	2.7		240	YP1-K2718-24	35.85
		370	YP1-K2712-37				370	YP1-K2715-37				370	YP1-K2718-37	
		490	YP1-K2712-49				490	YP1-K2712-49				490	YP1-K2718-49	
3.0		240	YP1-K3012-24	20.63	3.0		240	YP1-K3015-24	29.04	3.0		240	YP1-K3018-24	38.84
		370	YP1-K3012-37				370	YP1-K3015-37				370	YP1-K3018-37	
		490	YP1-K3012-49				490	YP1-K3015-49				490	YP1-K3018-49	
3.3		240	YP1-K3312-24	22.27	3.3		240	YP1-K3315-24	31.30	3.3		240	YP1-K3318-24	41.83
		370	YP1-K3312-37				370	YP1-K3315-37				370	YP1-K3318-37	
		490	YP1-K3312-49				490	YP1-K3315-49				490	YP1-K3318-49	
3.6		240	YP1-K3612-24	23.90	3.6		240	YP1-K3615-24	33.57	3.6		240	YP1-K3618-24	44.81
		370	YP1-K3612-37				370	YP1-K3615-37				370	YP1-K3618-37	
		490	YP1-K3612-49				490	YP1-K3615-49				490	YP1-K3618-49	
3.9		240	YP1-K3912-24	25.54	3.9		240	YP1-K3915-24	35.84	3.9		240	YP1-K3918-24	47.80
		370	YP1-K3912-37				370	YP1-K3915-37				370	YP1-K3918-37	
		490	YP1-K3912-49				490	YP1-K3915-49				490	YP1-K3918-49	
4.2		240	YP1-K4212-24	27.18	4.2		240	YP1-K4215-24	38.10	4.2		240	YP1-K4218-24	50.79
		370	YP1-K4212-37				370	YP1-K4215-37				370	YP1-K4218-37	
		490	YP1-K4212-49				490	YP1-K4215-49				490	YP1-K4218-49	

注: Mov —— 为雨篷一侧悬挑梁倾覆力矩值。

YP1-K 型 雨 篷 选 用 表

图集号

03G372

审核

何丽婷

何丽婷

校对

张伏

张伏

设计

韩凌

韩凌

页

48



雨篷编号	L (mm)	L <sub>1</sub> (mm)	L <sub>3</sub> (mm)	b (mm)	雨篷主体配筋														钢筋 用量 (kg)	混凝土 用量 (m <sup>3</sup> )
					①	②	③	④	⑤	⑥	⑦	⑧	⑨	⑩	⑪(⑪a)	⑫	⑬	⑭		
YP1-K2412-24	2400	1200	1200	240	11Φ8@200 L=1345	11Φ8@200 L=690							2Φ12 L=2590	2Φ12 L=2950	16Φ8@200 L=1090				81.6	1.13
YP1-K2412-37			1070	370	11Φ8@200 L=1410	11Φ8@200 L=820	11Φ8@200 L=600	12Φ8@200 L=600	6Φ8@200 L=2500	2Φ12 L=2580	2Φ12 L=2780	14Φ8@200 L=1060	3Φ12 L=2590	2Φ12 L=2950	16Φ8@200 L=1350	2Φ12 L=2580	2Φ12 L=2980	12Φ8@200 L=910	86.4	1.22
YP1-K2412-49			950	490	11Φ8@200 L=1470	11Φ8@200 L=940						~1460	4Φ12 L=2590	4Φ12 L=2950	32Φ8@200 L=1330			~1310	103.0	1.29
YP1-K2712-24	2700	1200	1200	240	13Φ8@200 L=1345	13Φ8@200 L=690							2Φ12 L=2890	2Φ12 L=3250	17Φ8@200 L=1090				86.2	1.20
YP1-K2712-37			1070	370	13Φ8@200 L=1410	13Φ8@200 L=820	13Φ8@200 L=600	12Φ8@200 L=600	5Φ8@250 L=2800	2Φ12 L=2580	2Φ12 L=2780	14Φ8@200 L=1060	3Φ12 L=2890	2Φ12 L=3250	17Φ8@200 L=1350	2Φ12 L=2880	2Φ12 L=3280	13Φ8@200 L=910	91.5	1.30
YP1-K2712-49			950	490	13Φ8@200 L=1470	13Φ8@200 L=940						~1460	4Φ12 L=2890	4Φ12 L=3250	34Φ8@200 L=1330			~1310	109.5	1.39
YP1-K3012-24	3000	1200	1200	240	14Φ8@200 L=1345	14Φ8@200 L=690							2Φ12 L=3190	2Φ12 L=3550	19Φ8@200 L=1090				95.1	1.27
YP1-K3012-37			1070	370	14Φ8@200 L=1410	14Φ8@200 L=820	14Φ8@200 L=600	12Φ8@200 L=600	5Φ8@250 L=3100	2Φ12 L=2580	2Φ14 L=2780	14Φ8@200 L=1060	3Φ12 L=3190	2Φ12 L=3550	19Φ8@200 L=1350	2Φ12 L=3180	2Φ12 L=3580	15Φ8@200 L=910	101.0	1.38
YP1-K3012-49			950	490	14Φ8@200 L=1470	14Φ8@200 L=940						~1460	4Φ12 L=3190	4Φ12 L=3550	38Φ8@200 L=1330			~1310	120.9	1.48
YP1-K3312-24	3300	1200	1200	240	16Φ8@200 L=1345	16Φ8@200 L=690							2Φ14 L=3630	2Φ12 L=3850	20Φ8@200 L=1090				103.3	1.34
YP1-K3312-37			1070	370	16Φ8@200 L=1410	16Φ8@200 L=820	16Φ8@200 L=600	12Φ8@200 L=600	5Φ8@250 L=3400	2Φ12 L=2580	2Φ14 L=2780	14Φ8@200 L=1060	3Φ12 L=3490	2Φ12 L=3850	20Φ8@200 L=1350	2Φ12 L=3480	2Φ12 L=3880	16Φ8@200 L=910	107.1	1.46
YP1-K3312-49			950	490	16Φ8@200 L=1470	16Φ8@200 L=940						~1460	4Φ12 L=3490	4Φ12 L=3850	40Φ8@200 L=1330			~1310	128.4	1.57
YP1-K3612-24	3600	1200	1200	240	17Φ8@200 L=1345	17Φ8@200 L=690							2Φ16 L=4060	2Φ12 L=4150	22Φ8@200 L=1090				112.1	1.41
YP1-K3612-37			1070	370	17Φ8@200 L=1410	17Φ8@200 L=820	17Φ8@200 L=600	12Φ8@200 L=600	5Φ8@250 L=3700	2Φ12 L=2580	2Φ14 L=2780	14Φ8@200 L=1060	3Φ14 L=3930	2Φ12 L=4150	22Φ8@200 L=1350	2Φ12 L=3780	2Φ12 L=4180	18Φ8@200 L=910	117.1	1.54
YP1-K3612-49			950	490	17Φ8@200 L=1470	17Φ8@200 L=940						~1460	4Φ14 L=3930	4Φ12 L=4150	44Φ8@200 L=1330			~1310	141.7	1.66
YP1-K3912-24	3900	1200	1200	240	19Φ8@200 L=1345	19Φ8@200 L=690							2Φ18 L=4490	2Φ12 L=4450	23Φ8@200 L=1090				126.4	1.48
YP1-K3912-37			1070	370	19Φ8@200 L=1410	19Φ8@200 L=820	19Φ8@200 L=600	12Φ8@200 L=600	5Φ8@250 L=4000	2Φ12 L=2580	2Φ16 L=2780	14Φ8@200 L=1060	3Φ16 L=4360	2Φ12 L=4450	23Φ8@200 L=1350	2Φ12 L=4080	2Φ12 L=4480	19Φ8@200 L=910	132.9	1.62
YP1-K3912-49			950	490	19Φ8@200 L=1470	19Φ8@200 L=940						~1460	4Φ16 L=4360	4Φ12 L=4450	46Φ8@200 L=1330			~1310	160.8	1.75
YP1-K4212-24	4200	1200	1200	240	20Φ8@200 L=1345	20Φ8@200 L=690							2Φ20 L=4920	2Φ12 L=4750	25Φ8@200 L=1090				140.3	1.55
YP1-K4212-37			1070	370	20Φ8@200 L=1410	20Φ8@200 L=820	20Φ8@200 L=600	12Φ8@200 L=600	5Φ8@250 L=4300	2Φ12 L=2580	2Φ16 L=2780	14Φ8@200 L=1060	3Φ20 L=4920	2Φ12 L=4750	25Φ8@200 L=1350	2Φ14 L=4380	2Φ12 L=4780	21Φ8@200 L=910	156.4	1.70
YP1-K4212-49			950	490	20Φ8@200 L=1470	20Φ8@200 L=940						~1460	4Φ18 L=4790	4Φ12 L=4750	50Φ8@200 L=1330			~1310	181.0	1.85

注:

1. 本图中各编号的雨篷附图见本图集第49页。

2. 钢筋用量仅统计表中所示钢筋。

3. 对于悬挑梁(L-1)和板端梁(L-3),H的选用范围由300~500,由设计选用者自行选定。
4. 以上表中数值均按H=300mm统计,如有变请另行计算。

5. 当H=500mm时,⑥筋均改为2Φ14。

6. 混凝土用量按H=500mm统计。

雨篷编号	L (mm)	L <sub>1</sub> (mm)	L <sub>3</sub> (mm)	b (mm)	雨篷主体配筋														钢筋 用量 (kg)	混凝土 用量 (m <sup>3</sup> )
					①	②	③	④	⑤	⑥	⑦	⑧	⑨	⑩	⑪(⑪a)	⑫	⑬	⑭		
YP1-K2415-24	2400	1500	1560	240	11Φ8@200 L=1645	11Φ8@200 L=790							2Φ12 L=2590	2Φ12 L=2950	16Φ8@200 L=1090				98.1	1.34
YP1-K2415-37			1430	370	11Φ8@200 L=1710	11Φ8@200 L=920	11Φ8@200 L=700	14Φ8@200 L=680	7Φ8@200 L=2500	2Φ12 L=3240	2Φ14 L=3440	18Φ8@200 L=1060 ~1460	3Φ12 L=2590	2Φ12 L=2950	16Φ8@200 L=1350	2Φ12 L=2580	2Φ12 L=2980	12Φ8@200 L=910 ~1310	102.9	1.43
YP1-K2415-49			1310	490	11Φ8@200 L=1770	11Φ8@200 L=1040							4Φ12 L=2590	4Φ12 L=2950	32Φ8@200 L=1330				119.4	1.50
YP1-K2715-24	2700		1560	240	13Φ8@200 L=1645	13Φ8@200 L=790							2Φ12 L=2890	2Φ12 L=3250	17Φ8@200 L=1090				109.4	1.42
YP1-K2715-37			1430	370	13Φ8@200 L=1710	13Φ8@200 L=920	13Φ8@200 L=700	14Φ8@200 L=680	7Φ8@200 L=2800	2Φ12 L=3240	2Φ16 L=3440	18Φ8@200 L=1060 ~1460	3Φ12 L=2890	2Φ12 L=3250	17Φ8@200 L=1350	2Φ12 L=2880	2Φ12 L=3280	13Φ8@200 L=910 ~1310	114.7	1.52
YP1-K2715-49			1310	490	13Φ8@200 L=1770	13Φ8@200 L=1040							4Φ12 L=2890	4Φ12 L=3250	34Φ8@200 L=1330				132.7	1.60
YP1-K3015-24	3000		1560	240	14Φ8@200 L=1645	14Φ8@200 L=790							2Φ12 L=3190	2Φ12 L=3550	19Φ8@200 L=1090				115.2	1.50
YP1-K3015-37			1430	370	14Φ8@200 L=1710	14Φ8@200 L=920	14Φ8@200 L=700	14Φ8@200 L=680	7Φ8@200 L=3100	2Φ12 L=3240	2Φ16 L=3440	18Φ8@200 L=1060 ~1460	3Φ12 L=3190	2Φ12 L=3550	19Φ8@200 L=1350	2Φ12 L=3180	2Φ12 L=3580	15Φ8@200 L=910 ~1310	121.0	1.60
YP1-K3015-49			1310	490	14Φ8@200 L=1770	14Φ8@200 L=1040							4Φ12 L=3190	4Φ12 L=3550	38Φ8@200 L=1330				140.9	1.70
YP1-K3315-24	3300		1560	240	16Φ8@200 L=1645	16Φ8@200 L=790							2Φ14 L=3630	2Φ12 L=3850	20Φ8@200 L=1090				128.5	1.57
YP1-K3315-37			1430	370	16Φ8@200 L=1710	16Φ8@200 L=920	16Φ8@200 L=700	14Φ8@200 L=680	6Φ8@250 L=3400	2Φ12 L=3240	2Φ18 L=3460	18Φ8@200 L=1060 ~1460	3Φ12 L=3490	2Φ12 L=3850	20Φ8@200 L=1350	2Φ12 L=3480	2Φ12 L=3880	16Φ8@200 L=910 ~1310	132.3	1.69
YP1-K3315-49			1310	490	16Φ8@200 L=1770	16Φ8@200 L=1040							4Φ12 L=3490	4Φ12 L=3850	40Φ8@200 L=1330				153.7	1.80
YP1-K3615-24	3600		1560	240	17Φ8@200 L=1645	17Φ8@200 L=790							2Φ16 L=4060	2Φ12 L=4150	22Φ8@200 L=1090				137.7	1.65
YP1-K3615-37			1430	370	17Φ8@200 L=1710	17Φ8@200 L=920	17Φ8@200 L=700	14Φ8@200 L=680	6Φ8@250 L=3700	2Φ12 L=3240	2Φ18 L=3460	18Φ8@200 L=1060 ~1460	3Φ14 L=3930	2Φ12 L=4150	22Φ8@200 L=1350	2Φ12 L=3780	2Φ12 L=4180	18Φ8@200 L=910 ~1310	142.6	1.78
YP1-K3615-49			1310	490	17Φ8@200 L=1770	17Φ8@200 L=1040							4Φ14 L=3930	4Φ12 L=4150	44Φ8@200 L=1330				167.3	1.90
YP1-K3915-24	3900		1560	240	19Φ8@200 L=1645	19Φ8@200 L=790							2Φ18 L=4490	2Φ12 L=4450	23Φ8@200 L=1090				157.6	1.73
YP1-K3915-37			1430	370	19Φ8@200 L=1710	19Φ8@200 L=920	19Φ8@200 L=700	14Φ8@200 L=680	6Φ8@250 L=4000	2Φ12 L=3240	2Φ20 L=3480	18Φ8@200 L=1060 ~1460	3Φ18 L=4490	2Φ12 L=4450	23Φ8@200 L=1350	2Φ14 L=4080	2Φ12 L=4480	19Φ8@200 L=910 ~1310	170.4	1.87
YP1-M3915-49			1310	490	19Φ8@200 L=1770	19Φ8@200 L=1040							4Φ16 L=4360	4Φ12 L=4450	46Φ8@200 L=1330				192.1	2.00
YP1-K4215-24	4200		1560	240	20Φ8@200 L=1645	20Φ8@200 L=790							2Φ22 L=5060	2Φ12 L=4750	25Φ8@200 L=1090				175.1	1.80
YP1-K4215-37			1430	370	20Φ8@200 L=1710	20Φ8@200 L=920	20Φ8@200 L=700	14Φ8@200 L=680	6Φ8@250 L=4300	2Φ12 L=3240	2Φ20 L=3480	18Φ8@200 L=1060 ~1460	3Φ20 L=4920	2Φ12 L=4750	25Φ8@200 L=1350	2Φ14 L=4380	2Φ12 L=4780	21Φ8@200 L=910 ~1310	185.4	1.96
YP1-K4215-49			1310	490	20Φ8@200 L=1770	20Φ8@200 L=1040							4Φ18 L=4790	4Φ12 L=4750	50Φ8@200 L=1330				210.0	2.10

注:

1. 本图中各编号的雨篷附图见本图集第49页。
2. 钢筋用量仅统计表中所列钢筋。
3. 对于悬挑梁(L-1)和板端梁(L-3),H的选用范围由300~500,由设计选用者自行选定。

4. 以上表中数值均按H=300mm统计,如有变请另行计算。
5. 当H=500mm时,⑥筋均改为2Φ14。
6. 混凝土用量按H=500mm统计。



雨篷编号	L (mm)	L <sub>1</sub> (mm)	L <sub>3</sub> (mm)	b (mm)	雨篷主体配筋														钢筋 用量 (kg)	混凝土 用量 (m³)
					①	②	③	④	⑤	⑥	⑦	⑧	⑨	⑩	⑪(⑪a)	⑫	⑬	⑭		
YP1-K2418-24	2400	1800	1920	240	11Φ8@200 L=1945	11Φ8@200 L=890	11Φ8@200 L=800	18Φ8@200 L=750	9Φ8@200 L=2500	2Φ12 L=3900	2Φ18 L=4120	21Φ8@200 L=1060 ~1460	2Φ12 L=2590	2Φ12 L=2950	16Φ8@200 L=1090	2Φ12 L=2580	2Φ12 L=2980	12Φ8@200 L=910 ~1310	124.9	1.55
YP1-K2418-37			1790	370	11Φ8@200 L=2010	11Φ8@200 L=1020							3Φ12 L=2590	2Φ12 L=2950	16Φ8@200 L=1350				129.7	1.64
YP1-K2418-49			1670	490	11Φ8@200 L=2070	11Φ8@200 L=1140							4Φ12 L=2590	4Φ12 L=2950	32Φ8@200 L=1330				146.2	1.72
YP1-K2718-24	2700		1920	240	13Φ8@200 L=1945	13Φ8@200 L=890	13Φ8@200 L=800	18Φ8@200 L=750	9Φ8@200 L=2800	2Φ12 L=3900	2Φ20 L=4140	21Φ8@200 L=1060 ~1460	2Φ12 L=2890	2Φ12 L=3250	17Φ8@200 L=1090	2Φ12 L=2880	2Φ12 L=3280	13Φ8@200 L=910 ~1310	139.6	1.64
YP1-K2718-37			1790	370	13Φ8@200 L=2010	13Φ8@200 L=1020							3Φ12 L=2890	2Φ12 L=3250	17Φ8@200 L=1350				144.9	1.73
YP1-K2718-49			1670	490	13Φ8@200 L=2070	13Φ8@200 L=1140							4Φ12 L=2890	4Φ12 L=3250	34Φ8@200 L=1330				162.9	1.82
YP1-K3018-24	3000		1920	240	14Φ8@200 L=1945	14Φ8@200 L=890	14Φ8@200 L=800	18Φ8@200 L=750	9Φ8@200 L=3100	2Φ12 L=3900	2Φ20 L=4140	21Φ8@200 L=1060 ~1460	2Φ12 L=3190	2Φ12 L=3550	19Φ8@200 L=1090	2Φ12 L=3180	2Φ12 L=3580	15Φ8@200 L=910 ~1310	145.8	1.72
YP1-K3018-37			1790	370	14Φ8@200 L=2010	14Φ8@200 L=1020							3Φ12 L=3190	2Φ12 L=3550	19Φ8@200 L=1350				151.7	1.83
YP1-K3018-49			1670	490	14Φ8@200 L=2070	14Φ8@200 L=1140							4Φ12 L=3190	4Φ12 L=3550	38Φ8@200 L=1330				171.6	1.93
YP1-K3318-24	3300		1920	240	16Φ8@200 L=1945	16Φ8@200 L=890	16Φ8@200 L=800	18Φ8@200 L=750	9Φ8@200 L=3400	2Φ12 L=3900	2Φ22 L=4160	21Φ8@200 L=1060 ~1460	2Φ14 L=3630	2Φ12 L=3850	20Φ8@200 L=1090	2Φ12 L=3480	2Φ12 L=3880	16Φ8@200 L=910 ~1310	164.0	1.80
YP1-K3318-37			1790	370	16Φ8@200 L=2010	16Φ8@200 L=1020							3Φ12 L=3490	2Φ12 L=3850	20Φ8@200 L=1350				167.8	1.92
YP1-K3318-49			1670	490	16Φ8@200 L=2070	16Φ8@200 L=1140							4Φ12 L=3490	4Φ12 L=3850	40Φ8@200 L=1330				189.2	2.03
YP1-K3618-24	3600		1920	240	17Φ8@200 L=1945	17Φ8@200 L=890	17Φ8@200 L=800	18Φ8@200 L=750	9Φ8@200 L=3700	2Φ12 L=3900	2Φ22 L=4160	21Φ8@200 L=1060 ~1460	2Φ16 L=4060	2Φ12 L=4150	22Φ8@200 L=1090	2Φ12 L=3780	2Φ12 L=4180	18Φ8@200 L=910 ~1310	173.7	1.89
YP1-K3618-37			1790	370	17Φ8@200 L=2010	17Φ8@200 L=1020							3Φ16 L=4060	2Φ12 L=4150	22Φ8@200 L=1350				183.7	2.02
YP1-K3618-49			1670	490	17Φ8@200 L=2070	17Φ8@200 L=1140							4Φ14 L=3930	4Φ12 L=4150	44Φ8@200 L=1330				203.4	2.14
YP1-K3918-24	3900		1920	240	19Φ8@200 L=1945	19Φ8@200 L=890	19Φ8@200 L=800	18Φ8@200 L=750	7Φ8@250 L=4000	2Φ12 L=3900	2Φ22 L=4160	21Φ8@200 L=1060 ~1460	2Φ20 L=4620	2Φ12 L=4450	23Φ8@200 L=1090	2Φ14 L=4080	2Φ12 L=4480	19Φ8@200 L=910 ~1310	189.4	1.97
YP1-K3918-37			1790	370	19Φ8@200 L=2010	19Φ8@200 L=1020							3Φ18 L=4490	2Φ12 L=4450	23Φ8@200 L=1350				197.4	2.11
YP1-K3918-49			1670	490	19Φ8@200 L=2070	19Φ8@200 L=1140							4Φ16 L=4360	4Φ12 L=4450	46Φ8@200 L=1330				219.1	2.25
YP1-K4218-24	4200		1920	240	20Φ8@200 L=1945	20Φ8@200 L=890	20Φ8@200 L=800	18Φ8@200 L=750	7Φ8@250 L=4300	2Φ12 L=3900	2Φ25 L=4200	21Φ8@200 L=1060 ~1460	2Φ22 L=5060	2Φ12 L=4750	25Φ8@200 L=1090	2Φ16 L=4380	2Φ12 L=4780	21Φ8@200 L=910 ~1310	220.7	2.06
YP1-K4218-37			1790	370	20Φ8@200 L=2010	20Φ8@200 L=1020							3Φ20 L=4920	2Φ12 L=4750	25Φ8@200 L=1350				231.0	2.21
YP1-K4218-49			1670	490	20Φ8@200 L=2070	20Φ8@200 L=1140							4Φ20 L=4920	4Φ12 L=4750	50Φ8@200 L=1330				265.8	2.35

注:

1. 本图中各编号的雨篷附图见本图集第49页。
2. 钢筋用量仅统计表中所列钢筋。
3. 对于悬挑梁(L-1)和板端梁(L-3),H的选用范围由300~500,由设计选用者自行选定。

4. 以上表中数值均按H=300mm统计,如有变请另行计算。
5. 当H=500mm时,⑥筋均改为2Φ14。
6. 混凝土用量按H=500mm统计。

YP1-K 型 雨 篷 结 构 图 (四)										图集号	03G372
审核	何丽婷	何丽婷	校对	张伏	张伏	设计	韩凌	韩凌	页	52	



YP1-M 型 雨 篷 选 用 表														
横墙中距 L (m)	挑出长度 L <sub>1</sub> (m)	墙厚 (mm)	雨篷编号	Mov (kN·m)	横墙中距 L (m)	挑出长度 L <sub>1</sub> (m)	墙厚 (mm)	雨篷编号	Mov (kN·m)	横墙中距 L (m)	挑出长度 L <sub>1</sub> (m)	墙厚 (mm)	雨篷编号	Mov (kN·m)
2.4	1.2	240	YP1-M2412-24	14.04	2.4	1.5	240	YP1-M2415-24	20.00	2.4	1.8	240	YP1-M2418-24	27.02
		370	YP1-M2412-37				370	YP1-M2415-37				370	YP1-M2418-37	
		490	YP1-M2412-49				490	YP1-M2415-49				490	YP1-M2418-49	
2.7		240	YP1-M2712-24	15.39	2.7		240	YP1-M2715-24	21.94	2.7		240	YP1-M2718-24	29.62
		370	YP1-M2712-37				370	YP1-M2715-37				370	YP1-M2718-37	
		490	YP1-M2712-49				490	YP1-M2712-49				490	YP1-M2718-49	
3.0		240	YP1-M3012-24	16.78	3.0		240	YP1-M3015-24	23.89	3.0		240	YP1-M3018-24	32.21
		370	YP1-M3012-37				370	YP1-M3015-37				370	YP1-M3018-37	
		490	YP1-M3012-49				490	YP1-M3015-49				490	YP1-M3018-49	
3.3		240	YP1-M3312-24	18.17	3.3		240	YP1-M3315-24	25.84	3.3		240	YP1-M3318-24	34.81
		370	YP1-M3312-37				370	YP1-M3315-37				370	YP1-M3318-37	
		490	YP1-M3312-49				490	YP1-M3315-49				490	YP1-M3318-49	
3.6		240	YP1-M3612-24	19.56	3.6		240	YP1-M3615-24	27.79	3.6		240	YP1-M3618-24	37.41
		370	YP1-M3612-37				370	YP1-M3615-37				370	YP1-M3618-37	
		490	YP1-M3612-49				490	YP1-M3615-49				490	YP1-M3618-49	
3.9		240	YP1-M3912-24	20.95	3.9		240	YP1-M3915-24	29.74	3.9		240	YP1-M3918-24	40.00
		370	YP1-M3912-37				370	YP1-M3915-37				370	YP1-M3918-37	
		490	YP1-M3912-49				490	YP1-M3915-49				490	YP1-M3918-49	
4.2		240	YP1-M4212-24	22.34	4.2		240	YP1-M4215-24	31.69	4.2		240	YP1-M4218-24	42.60
		370	YP1-M4212-37				370	YP1-M4215-37				370	YP1-M4218-37	
		490	YP1-M4212-49				490	YP1-M4215-49				490	YP1-M4218-49	



雨篷编号	L (mm)	L <sub>1</sub> (mm)	L <sub>2</sub> (mm)	b (mm)	雨篷主体配筋														钢筋 用量 (kg)	混凝土 用量 (m³)
					①	②	③	④	⑤	⑥	⑦	⑧	⑨	⑩	⑪ (⑪a)	⑫	⑬	⑭		
YP1-M2412-24	2400	1200	1200	240	11Φ8@200 L=1345	11Φ8@200 L=690							2Φ12 L=2590	2Φ12 L=2950	16Φ8@200 L=1090				81.6	0.87
YP1-M2412-37			1070	370	11Φ8@200 L=1410	11Φ8@200 L=820	11Φ8@200 L=600	12Φ8@200 L=600	6Φ8@200 L=2500	2Φ12 L=2580	2Φ12 L=2780	14Φ8@200 L=1060	3Φ12 L=2590	2Φ12 L=2950	16Φ8@200 L=1350	2Φ12 L=2580	2Φ12 L=2980	12Φ8@200 L=910	86.4	0.96
YP1-M2412-49			950	490	11Φ8@200 L=1470	11Φ8@200 L=940								4Φ12 L=2590	4Φ12 L=2950	32Φ8@200 L=1330				103.0
YP1-M2712-24	2700	1200	1200	240	13Φ8@200 L=1345	13Φ8@200 L=690							2Φ12 L=2890	2Φ12 L=3250	17Φ8@200 L=1090				89.8	0.94
YP1-M2712-37			1070	370	13Φ8@200 L=1410	13Φ8@200 L=820	13Φ8@200 L=600	12Φ8@200 L=600	5Φ8@250 L=2800	2Φ12 L=2580	2Φ14 L=2780	14Φ8@200 L=1060	3Φ12 L=2890	2Φ12 L=3250	17Φ8@200 L=1350	2Φ12 L=2880	2Φ12 L=3280	13Φ8@200 L=910	95.1	1.03
YP1-M2712-49			950	490	13Φ8@200 L=1470	13Φ8@200 L=940								4Φ12 L=2890	4Φ12 L=3250	34Φ8@200 L=1330				113.1
YP1-M3012-24	3000	1200	1200	240	14Φ8@200 L=1345	14Φ8@200 L=690							2Φ12 L=3190	2Φ12 L=3550	19Φ8@200 L=1090				95.1	1.00
YP1-M3012-37			1070	370	14Φ8@200 L=1410	14Φ8@200 L=820	14Φ8@200 L=600	12Φ8@200 L=600	5Φ8@250 L=3100	2Φ12 L=2580	2Φ14 L=2780	14Φ8@200 L=1060	3Φ12 L=3190	2Φ12 L=3550	19Φ8@200 L=1350	2Φ12 L=3180	2Φ12 L=3580	15Φ8@200 L=910	101.0	1.11
YP1-M3012-49			950	490	14Φ8@200 L=1470	14Φ8@200 L=940								4Φ12 L=3190	4Φ12 L=3550	38Φ8@200 L=1330				120.9
YP1-M3312-24	3300	1200	1200	240	16Φ8@200 L=1345	16Φ8@200 L=690							2Φ12 L=3490	2Φ12 L=3850	20Φ8@200 L=1090				100.7	1.06
YP1-M3312-37			1070	370	16Φ8@200 L=1410	16Φ8@200 L=820	16Φ8@200 L=600	12Φ8@200 L=600	5Φ8@250 L=3400	2Φ12 L=2580	2Φ14 L=2780	14Φ8@200 L=1060	3Φ12 L=3490	2Φ12 L=3850	20Φ8@200 L=1350	2Φ12 L=3480	2Φ12 L=3880	16Φ8@200 L=910	107.1	1.18
YP1-M3312-49			950	490	16Φ8@200 L=1470	16Φ8@200 L=940								4Φ12 L=3490	4Φ12 L=3850	40Φ8@200 L=1330				128.4
YP1-M3612-24	3600	1200	1200	240	17Φ8@200 L=1345	17Φ8@200 L=690							2Φ16 L=4060	2Φ12 L=4150	22Φ8@200 L=1090				116.2	1.13
YP1-M3612-37			1070	370	17Φ8@200 L=1410	17Φ8@200 L=820	17Φ8@200 L=600	12Φ8@200 L=600	5Φ8@250 L=3700	2Φ12 L=2580	2Φ16 L=2780	14Φ8@200 L=1060	3Φ14 L=3930	2Φ12 L=4150	22Φ8@200 L=1350	2Φ12 L=3780	2Φ12 L=4180	18Φ8@200 L=910	121.2	1.26
YP1-M3612-49			950	490	17Φ8@200 L=1470	17Φ8@200 L=940								4Φ14 L=3930	4Φ12 L=4150	44Φ8@200 L=1330				145.8
YP1-M3912-24	3900	1200	1200	240	19Φ8@200 L=1345	19Φ8@200 L=690							2Φ18 L=4490	2Φ12 L=4450	23Φ8@200 L=1090				131.2	1.19
YP1-M3912-37			1070	370	19Φ8@200 L=1410	19Φ8@200 L=820	19Φ8@200 L=600	12Φ8@200 L=600	5Φ8@250 L=4000	2Φ12 L=2580	2Φ18 L=2800	14Φ8@200 L=1060	3Φ16 L=4360	2Φ12 L=4450	23Φ8@200 L=1350	2Φ12 L=4080	2Φ12 L=4480	19Φ8@200 L=910	137.7	1.34
YP1-M3912-49			950	490	19Φ8@200 L=1470	19Φ8@200 L=940								4Φ16 L=4360	4Φ12 L=4450	46Φ8@200 L=1330				165.6
YP1-M4212-24	4200	1200	1200	240	20Φ8@200 L=1345	20Φ8@200 L=690							2Φ20 L=4920	2Φ12 L=4750	25Φ8@200 L=1090				145.1	1.26
YP1-M4212-37			1070	370	20Φ8@200 L=1410	20Φ8@200 L=820	20Φ8@200 L=600	12Φ8@200 L=600	5Φ8@250 L=4300	2Φ12 L=2580	2Φ18 L=2800	14Φ8@200 L=1060	3Φ18 L=4790	2Φ12 L=4750	25Φ8@200 L=1350	2Φ14 L=4380	2Φ12 L=4780	21Φ8@200 L=910	153.6	1.41
YP1-M4212-49			950	490	20Φ8@200 L=1470	20Φ8@200 L=940								4Φ18 L=4790	4Φ12 L=4750	50Φ8@200 L=1330				185.9

注:

1. 本图中各编号的雨篷附图见本图集第54页。
2. 钢筋用量仅统计表中所列钢筋。
3. 混凝土用量按H=500mm统计。

YP1-M 型 雨 篷 结 构 图 (二)										图集号	03G372
审核	何丽婷	何丽婷	校对	张伏	张伏	设计	韩凌	韩凌	韩凌	页	55

雨篷编号	L (mm)	L <sub>1</sub> (mm)	L <sub>2</sub> (mm)	b (mm)	雨篷主体配筋														钢筋 用量 (kg)	混凝土 用量 (m <sup>3</sup> )
					①	②	③	④	⑤	⑥	⑦	⑧	⑨	⑩	⑪(⑪a)	⑫	⑬	⑭		
YP1-M2415-24	2400	1500	1560	240	11Φ8@200 L=1645	11Φ8@200 L=790							2Φ12 L=2590	2Φ12 L=2950	16Φ8@200 L=1090				103.2	1.03
YP1-M2415-37			1430	370	11Φ8@200 L=1710	11Φ8@200 L=920	11Φ8@200 L=700	14Φ8@200 L=680	7Φ8@200 L=2500	2Φ12 L=3240	2Φ16 L=3440	18Φ8@200 L=1060	3Φ12 L=2590	2Φ12 L=2950	16Φ8@200 L=1350	2Φ12 L=2580	2Φ12 L=2980	12Φ8@200 L=910	108.0	1.11
YP1-M2415-49			1310	490	11Φ8@200 L=1770	11Φ8@200 L=1040							4Φ12 L=2590	4Φ12 L=2950	32Φ8@200 L=1330				124.5	1.19
YP1-M2715-24	2700	1500	1560	240	13Φ8@200 L=1645	13Φ8@200 L=790							2Φ12 L=2890	2Φ12 L=3250	17Φ8@200 L=1090				109.4	1.10
YP1-M2715-37			1430	370	13Φ8@200 L=1710	13Φ8@200 L=920	13Φ8@200 L=700	14Φ8@200 L=680	7Φ8@200 L=2800	2Φ12 L=3240	2Φ16 L=3440	18Φ8@200 L=1060	3Φ12 L=2890	2Φ12 L=3250	17Φ8@200 L=1350	2Φ12 L=2880	2Φ12 L=3280	13Φ8@200 L=910	114.7	1.19
YP1-M2715-49			1310	490	13Φ8@200 L=1770	13Φ8@200 L=1040							4Φ12 L=2890	4Φ12 L=3250	34Φ8@200 L=1330				132.7	1.28
YP1-M3015-24	3000	1500	1560	240	14Φ8@200 L=1645	14Φ8@200 L=790							2Φ12 L=3190	2Φ12 L=3550	19Φ8@200 L=1090				121.1	1.17
YP1-M3015-37			1430	370	14Φ8@200 L=1710	14Φ8@200 L=920	14Φ8@200 L=700	14Φ8@200 L=680	7Φ8@200 L=3100	2Φ12 L=3240	2Φ18 L=3460	18Φ8@200 L=1060	3Φ12 L=3190	2Φ12 L=3550	19Φ8@200 L=1350	2Φ12 L=3180	2Φ12 L=3580	15Φ8@200 L=910	126.9	1.28
YP1-M3015-49			1310	490	14Φ8@200 L=1770	14Φ8@200 L=1040							4Φ12 L=3190	4Φ12 L=3550	38Φ8@200 L=1330				146.8	1.38
YP1-M3315-24	3300	1500	1560	240	16Φ8@200 L=1645	16Φ8@200 L=790							2Φ12 L=3490	2Φ12 L=3850	20Φ8@200 L=1090				125.9	1.24
YP1-M3315-37			1430	370	16Φ8@200 L=1710	16Φ8@200 L=920	16Φ8@200 L=700	14Φ8@200 L=680	6Φ8@250 L=3400	2Φ12 L=3240	2Φ18 L=3460	18Φ8@200 L=1060	3Φ12 L=3490	2Φ12 L=3850	20Φ8@200 L=1350	2Φ12 L=3480	2Φ12 L=3880	16Φ8@200 L=910	132.3	1.36
YP1-M3315-49			1310	490	16Φ8@200 L=1770	16Φ8@200 L=1040							4Φ12 L=3490	4Φ12 L=3850	40Φ8@200 L=1330				153.7	1.47
YP1-M3615-24	3600	1500	1560	240	17Φ8@200 L=1645	17Φ8@200 L=790							2Φ16 L=4060	2Φ12 L=4150	22Φ8@200 L=1090				144.3	1.31
YP1-M3615-37			1430	370	17Φ8@200 L=1710	17Φ8@200 L=920	17Φ8@200 L=700	14Φ8@200 L=680	6Φ8@250 L=3700	2Φ12 L=3240	2Φ20 L=3480	18Φ8@200 L=1060	3Φ14 L=3930	2Φ12 L=4150	22Φ8@200 L=1350	2Φ12 L=3780	2Φ12 L=4180	18Φ8@200 L=910	149.3	1.44
YP1-M3615-49			1310	490	17Φ8@200 L=1770	17Φ8@200 L=1040							4Φ14 L=3930	4Φ12 L=4150	44Φ8@200 L=1330				173.9	1.56
YP1-M3915-24	3900	1500	1560	240	19Φ8@200 L=1645	19Φ8@200 L=790							2Φ18 L=4490	2Φ12 L=4450	23Φ8@200 L=1090				157.6	1.38
YP1-M3915-37			1430	370	19Φ8@200 L=1710	19Φ8@200 L=920	19Φ8@200 L=700	14Φ8@200 L=680	6Φ8@250 L=4000	2Φ12 L=3240	2Φ20 L=3480	18Φ8@200 L=1060	3Φ16 L=4360	2Φ12 L=4450	23Φ8@200 L=1350	2Φ14 L=4080	2Φ12 L=4480	19Φ8@200 L=910	164.1	1.53
YP1-M3915-49			1310	490	19Φ8@200 L=1770	19Φ8@200 L=1040							4Φ16 L=4360	4Φ12 L=4450	46Φ8@200 L=1330				192.1	1.66
YP1-M4215-24	4200	1500	1560	240	20Φ8@200 L=1645	20Φ8@200 L=790							2Φ20 L=4920	2Φ12 L=4750	25Φ8@200 L=1090				168.9	1.45
YP1-M4215-37			1430	370	20Φ8@200 L=1710	20Φ8@200 L=920	20Φ8@200 L=700	14Φ8@200 L=680	6Φ8@250 L=4300	2Φ12 L=3240	2Φ20 L=3480	18Φ8@200 L=1060	3Φ20 L=4920	2Φ12 L=4750	25Φ8@200 L=1350	2Φ14 L=4380	2Φ12 L=4780	21Φ8@200 L=910	185.1	1.61
YP1-M4215-49			1310	490	20Φ8@200 L=1770	20Φ8@200 L=1040							4Φ18 L=4790	4Φ12 L=4750	50Φ8@200 L=1330				209.7	1.75

注:

1. 本图中各编号的雨篷附图见本图集第54页。
2. 钢筋用量仅统计表中所列钢筋。
3. 混凝土用量按H=500mm统计。

YP1-M 型 雨 篷 结 构 图 (三)										图集号	03G372
审核	何丽婷	何丽婷	校对	张伏	张伏	设计	韩凌	韩凌	页	56	

雨篷编号	L (mm)	L <sub>1</sub> (mm)	L <sub>2</sub> (mm)	b (mm)	雨篷主体配筋														钢筋 用量 (kg)	混凝土 用量 (m <sup>3</sup> )
					①	②	③	④	⑤	⑥	⑦	⑧	⑨	⑩	⑪(⑪a)	⑫	⑬	⑭		
YP1-M2418-24	2400	1800	1920	240	11Φ8@200 L=1945	11Φ8@200 L=890							2Φ12 L=2590	2Φ12 L=2950	16Φ8@200 L=1090				124.9	1.18
YP1-M2418-37			1790	370	11Φ8@200 L=2010	11Φ8@200 L=1020	11Φ8@200 L=800	18Φ8@200 L=750	9Φ8@200 L=2500	2Φ12 L=3900	2Φ18 L=4120	21Φ8@200 L=1060	3Φ12 L=2590	2Φ12 L=2950	16Φ8@200 L=1350	2Φ12 L=2580	2Φ12 L=2980	12Φ8@200 L=910	129.7	1.26
YP1-M2418-49			1670	490	11Φ8@200 L=2070	11Φ8@200 L=1140							4Φ12 L=2590	4Φ12 L=2950	32Φ8@200 L=1330				146.2	1.34
YP1-M2718-24	2700		1920	240	13Φ8@200 L=1945	13Φ8@200 L=890							2Φ12 L=2890	2Φ12 L=3250	17Φ8@200 L=1090				139.6	1.26
YP1-M2718-37			1790	370	13Φ8@200 L=2010	13Φ8@200 L=1020	13Φ8@200 L=800	18Φ8@200 L=750	9Φ8@200 L=2800	2Φ12 L=3900	2Φ20 L=4140	21Φ8@200 L=1060	3Φ12 L=2890	2Φ12 L=3250	17Φ8@200 L=1350	2Φ12 L=2880	2Φ12 L=3280	13Φ8@200 L=910	144.9	1.36
YP1-M2718-49			1670	490	13Φ8@200 L=2070	13Φ8@200 L=1140							4Φ12 L=2890	4Φ12 L=3250	34Φ8@200 L=1330				62.9	1.44
YP1-M3018-24	3000		1920	240	14Φ8@200 L=1945	14Φ8@200 L=890							2Φ12 L=3190	2Φ12 L=3550	19Φ8@200 L=1090				145.8	1.34
YP1-M3018-37			1790	370	14Φ8@200 L=2010	14Φ8@200 L=1020	14Φ8@200 L=800	18Φ8@200 L=750	9Φ8@200 L=3100	2Φ12 L=3900	2Φ20 L=4140	21Φ8@200 L=1060	3Φ12 L=3190	2Φ12 L=3550	19Φ8@200 L=1350	2Φ12 L=3180	2Φ12 L=3580	15Φ8@200 L=910	151.7	1.44
YP1-M3018-49			1670	490	14Φ8@200 L=2070	14Φ8@200 L=1140							4Φ12 L=3190	4Φ12 L=3550	38Φ8@200 L=1330				171.6	1.55
YP1-M3318-24	3300		1920	240	16Φ8@200 L=1945	16Φ8@200 L=890							2Φ14 L=3630	2Φ12 L=3850	20Φ8@200 L=1090				164.0	1.42
YP1-M3318-37			1790	370	16Φ8@200 L=2010	16Φ8@200 L=1020	16Φ8@200 L=800	18Φ8@200 L=750	9Φ8@200 L=3400	2Φ12 L=3900	2Φ22 L=4160	21Φ8@200 L=1060	3Φ12 L=3490	2Φ12 L=3850	20Φ8@200 L=1350	2Φ12 L=3480	2Φ12 L=3880	16Φ8@200 L=910	167.8	1.54
YP1-M3318-49			1670	490	16Φ8@200 L=2070	16Φ8@200 L=1140							4Φ12 L=3490	4Φ12 L=3850	40Φ8@200 L=1330				189.2	1.65
YP1-M3618-24	3600		1920	240	17Φ8@200 L=1945	17Φ8@200 L=890							2Φ16 L=4060	2Φ12 L=4150	22Φ8@200 L=1090				173.7	1.49
YP1-M3618-37			1790	370	17Φ8@200 L=2010	17Φ8@200 L=1020	17Φ8@200 L=800	18Φ8@200 L=750	9Φ8@200 L=3700	2Φ12 L=3900	2Φ22 L=4160	21Φ8@200 L=1060	3Φ14 L=3930	2Φ12 L=4150	22Φ8@200 L=1350	2Φ12 L=3780	2Φ12 L=4180	18Φ8@200 L=910	178.7	1.63
YP1-M3618-49			1670	490	17Φ8@200 L=2070	17Φ8@200 L=1140							4Φ14 L=3930	4Φ12 L=4150	44Φ8@200 L=1330				203.4	1.75
YP1-M3918-24	3900		1920	240	19Φ8@200 L=1945	19Φ8@200 L=890							2Φ20 L=4620	2Φ12 L=4450	23Φ8@200 L=1090				204.5	1.57
YP1-M3918-37			1790	370	19Φ8@200 L=2010	19Φ8@200 L=1020	19Φ8@200 L=800	18Φ8@200 L=750	7Φ8@250 L=4000	2Φ12 L=3900	2Φ25 L=4200	21Φ8@200 L=1060	3Φ18 L=4490	2Φ12 L=4450	23Φ8@200 L=1350	2Φ14 L=4080	2Φ12 L=4480	19Φ8@200 L=910	212.4	1.72
YP1-M3918-49			1670	490	19Φ8@200 L=2070	19Φ8@200 L=1140							4Φ16 L=4360	4Φ12 L=4450	46Φ8@200 L=1330				234.1	1.85
YP1-M4218-24	4200		1920	240	20Φ8@200 L=1945	20Φ8@200 L=890							2Φ22 L=5060	2Φ12 L=4750	25Φ8@200 L=1090				221.3	1.65
YP1-M4218-37			1790	370	20Φ8@200 L=2010	20Φ8@200 L=1020	20Φ8@200 L=800	18Φ8@200 L=750	7Φ8@250 L=4300	2Φ12 L=3900	2Φ25 L=4200	21Φ8@200 L=1060	3Φ20 L=4920	2Φ12 L=4750	25Φ8@200 L=1350	2Φ16 L=4380	2Φ12 L=4780	21Φ8@200 L=910	231.6	1.81
YP1-M4218-49			1670	490	20Φ8@200 L=2070	20Φ8@200 L=1140							4Φ18 L=4790	4Φ12 L=4750	50Φ8@200 L=1330				256.2	1.95

注：  
1. 本图中各编号的雨篷附图见本图集第54页。  
2. 钢筋用量仅统计表中所列钢筋。  
3. 混凝土用量按H=500mm统计。

YP1-N 型 雨 篷 选 用 表														
横墙中距 L (m)	挑出长度 L <sub>1</sub> (m)	墙厚 (mm)	雨篷编号	Mov (kN·m)	横墙中距 L (m)	挑出长度 L <sub>1</sub> (m)	墙厚 (mm)	雨篷编号	Mov (kN·m)	横墙中距 L (m)	挑出长度 L <sub>1</sub> (m)	墙厚 (mm)	雨篷编号	Mov (kN·m)
2.4	1.2	240	YP1-N2412-24	23.24	2.4	1.5	240	YP1-N2415-24	32.69	2.4	1.8	240	YP1-N2418-24	43.72
		370	YP1-N2412-37				370	YP1-N2415-37				370	YP1-N2418-37	
		490	YP1-N2412-49				490	YP1-N2415-49				490	YP1-N2418-49	
2.7		240	YP1-N2712-24	25.09	2.7		240	YP1-N2715-24	35.20	2.7		240	YP1-N2718-24	46.98
		370	YP1-N2712-37				370	YP1-N2715-37				370	YP1-N2718-37	
		490	YP1-N2712-49				490	YP1-N2712-49				490	YP1-N2718-49	
3.0		240	YP1-N3012-24	26.93	3.0		240	YP1-N3015-24	37.70	3.0		240	YP1-N3018-24	50.24
		370	YP1-N3012-37				370	YP1-N3015-37				370	YP1-N3018-37	
		490	YP1-N3012-49				490	YP1-N3015-49				490	YP1-N3018-49	
3.3		240	YP1-N3312-24	28.78	3.3		240	YP1-N3315-24	40.21	3.3		240	YP1-N3318-24	53.51
		370	YP1-N3312-37				370	YP1-N3315-37				370	YP1-N3318-37	
		490	YP1-N3312-49				490	YP1-N3315-49				490	YP1-N3318-49	
3.6		240	YP1-N3612-24	30.62	3.6		240	YP1-N3615-24	42.71	3.6		240	YP1-N3618-24	56.77
		370	YP1-N3612-37				370	YP1-N3615-37				370	YP1-N3618-37	
		490	YP1-N3612-49				490	YP1-N3615-49				490	YP1-N3618-49	
3.9		240	YP1-N3912-24	32.46	3.9		240	YP1-N3915-24	45.22	3.9		240	YP1-N3918-24	60.03
		370	YP1-N3912-37				370	YP1-N3915-37				370	YP1-N3918-37	
		490	YP1-N3912-49				490	YP1-N3915-49				490	YP1-N3918-49	
4.2		240	YP1-N4212-24	34.31	4.2		240	YP1-N4215-24	47.72	4.2		240	YP1-N4218-24	63.30
		370	YP1-N4212-37				370	YP1-N4215-37				370	YP1-N4218-37	
		490	YP1-N4212-49				490	YP1-N4215-49				490	YP1-N4218-49	

注：Mov——为雨篷一侧悬挑梁倾覆力矩值。

YP1-N 型 雨 篷 选 用 表								图集号	03G372
审核	何丽婷	何丽婷	校对	张伏	张伏	设计	韩凌	页	58

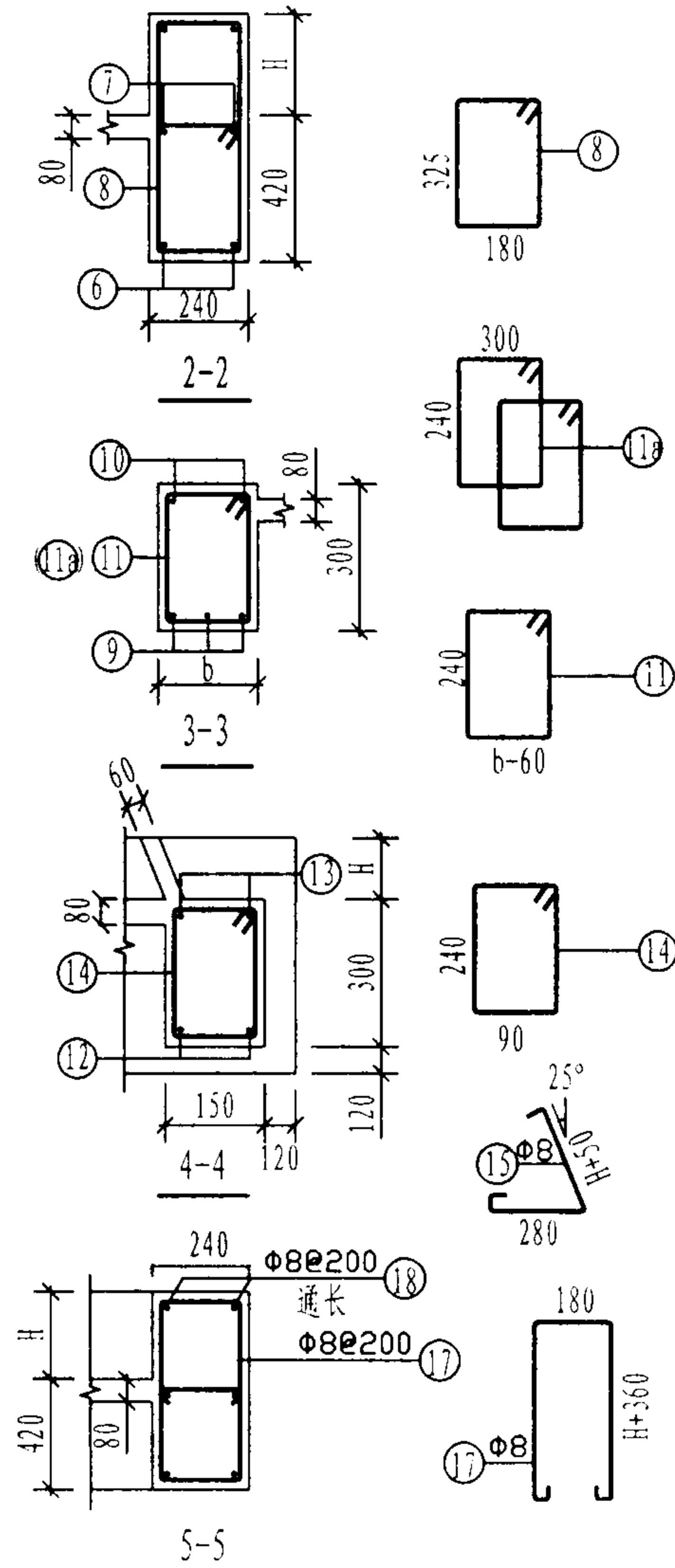
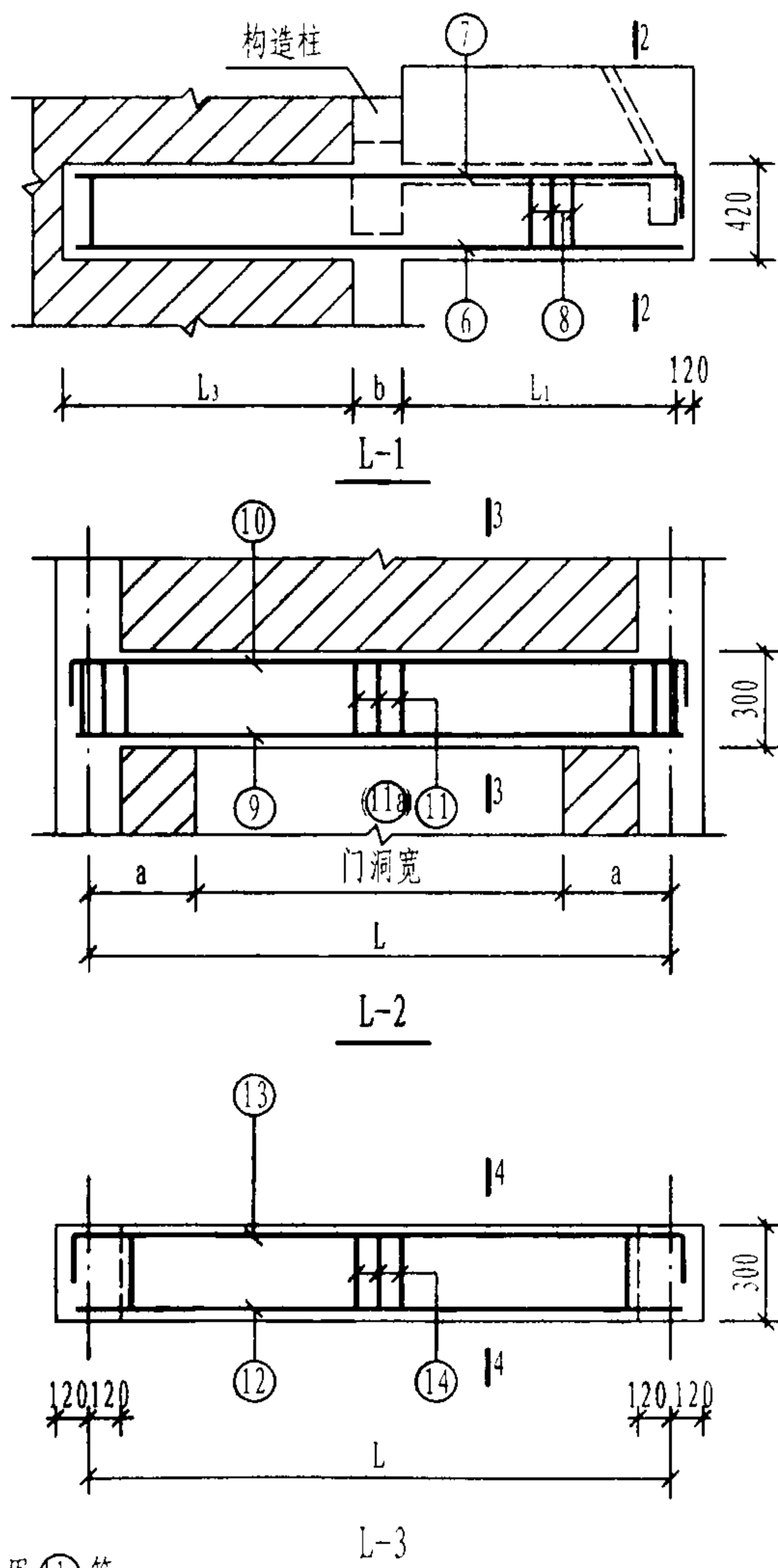
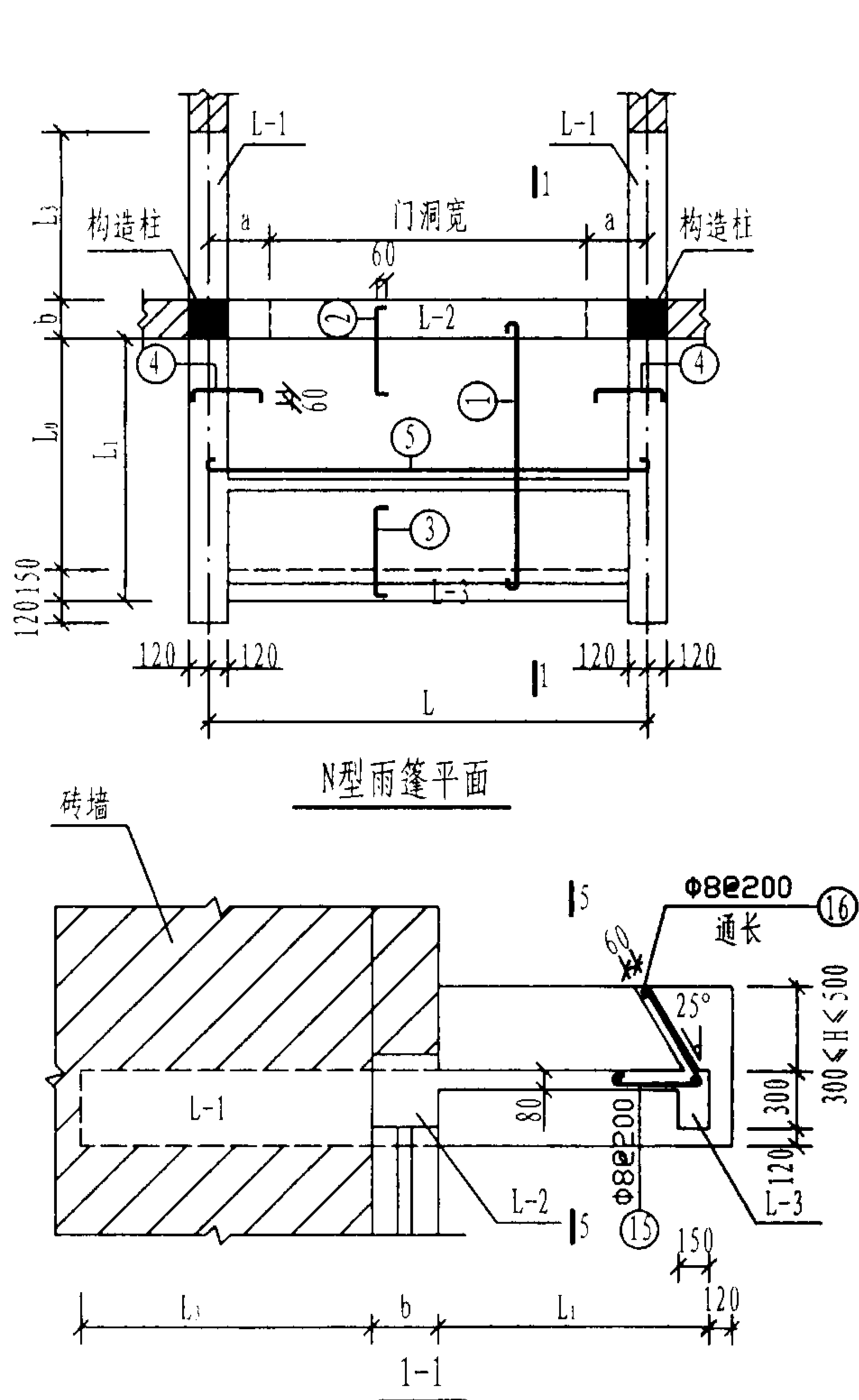

YP1-N 型 雨 篷 结 构 图 (一)

图集号

03G372

审核 何丽婷 何丽婷 校对 张伏 设计 韩凌 韩凌

页

59



雨篷编号	L (mm)	L <sub>1</sub> (mm)	L <sub>3</sub> (mm)	b (mm)	雨篷主体配筋														钢筋 用量 (kg)	混凝土 用量 (m <sup>3</sup> )
					①	②	③	④	⑤	⑥	⑦	⑧	⑨	⑩	⑪(⑪a)	⑫	⑬	⑭		
YP1-N2412-24	2400	1200	1344	240	11Φ8@200 L=1345	11Φ8@200 L=690							2Φ12 L=2590	2Φ12 L=2950	16Φ8@200 L=1090				95.5	1.77
YP1-N2412-37			1214	370	11Φ8@200 L=1410	11Φ8@200 L=820	11Φ8@200 L=600	12Φ8@200 L=600	6Φ8@200 L=2500	2Φ14 L=2845	2Φ14 L=3045	16Φ8@200 L=1280	3Φ12 L=2590	2Φ12 L=2950	16Φ8@200 L=1350	2Φ12 L=2580	2Φ12 L=2980	12Φ8@200 L=910	100.3	1.86
YP1-N2412-49			1094	490	11Φ8@200 L=1470	11Φ8@200 L=940							4Φ12 L=2590	4Φ12 L=2950	32Φ8@200 L=1330				116.8	1.93
YP1-N2712-24	2700		1344	240	13Φ8@200 L=1345	13Φ8@200 L=690							2Φ12 L=2890	2Φ12 L=3250	17Φ8@200 L=1090				100.1	1.94
YP1-N2712-37			1214	370	13Φ8@200 L=1410	13Φ8@200 L=820	13Φ8@200 L=600	12Φ8@200 L=600	5Φ8@250 L=2800	2Φ14 L=2845	2Φ14 L=3045	16Φ8@200 L=1280	3Φ12 L=2890	2Φ12 L=3250	17Φ8@200 L=1350	2Φ12 L=2880	2Φ12 L=3280	13Φ8@200 L=910	105.4	2.03
YP1-N2712-49			1094	490	13Φ8@200 L=1470	13Φ8@200 L=940							4Φ12 L=2890	4Φ12 L=3250	34Φ8@200 L=1330				123.4	2.12
YP1-N3012-24	3000		1344	240	14Φ8@200 L=1345	14Φ8@200 L=690							2Φ12 L=3190	2Φ12 L=3550	19Φ8@200 L=1090				105.4	2.10
YP1-N3012-37			1214	370	14Φ8@200 L=1410	14Φ8@200 L=820	14Φ8@200 L=600	12Φ8@200 L=600	5Φ8@250 L=3100	2Φ14 L=2845	2Φ14 L=3045	16Φ8@200 L=1280	3Φ12 L=3190	2Φ12 L=3550	19Φ8@200 L=1350	2Φ12 L=3180	2Φ12 L=3580	15Φ8@200 L=910	111.2	2.21
YP1-N3012-49			1094	490	14Φ8@200 L=1470	14Φ8@200 L=940							4Φ12 L=3190	4Φ12 L=3550	38Φ8@200 L=1330				131.1	2.31
YP1-N3312-24	3300		1344	240	16Φ8@200 L=1345	16Φ8@200 L=690							2Φ14 L=3630	2Φ12 L=3850	20Φ8@200 L=1090				118.0	2.26
YP1-N3312-37			1214	370	16Φ8@200 L=1410	16Φ8@200 L=820	16Φ8@200 L=600	12Φ8@200 L=600	5Φ8@250 L=3400	2Φ14 L=2845	2Φ16 L=3045	16Φ8@200 L=1280	3Φ12 L=3490	2Φ12 L=3850	20Φ8@200 L=1350	2Φ12 L=3480	2Φ12 L=3880	16Φ8@200 L=910	121.8	2.38
YP1-N3312-49			1094	490	16Φ8@200 L=1470	16Φ8@200 L=940							4Φ12 L=3490	4Φ12 L=3850	40Φ8@200 L=1330				143.2	2.49
YP1-N3612-24	3600		1344	240	17Φ8@200 L=1345	17Φ8@200 L=690							2Φ16 L=4060	2Φ12 L=4150	22Φ8@200 L=1090				126.9	2.43
YP1-N3612-37			1214	370	17Φ8@200 L=1410	17Φ8@200 L=820	17Φ8@200 L=600	12Φ8@200 L=600	5Φ8@250 L=3700	2Φ14 L=2845	2Φ16 L=3045	16Φ8@200 L=1280	3Φ14 L=3930	2Φ12 L=4150	22Φ8@200 L=1350	2Φ12 L=3780	2Φ12 L=4180	18Φ8@200 L=910	131.9	2.56
YP1-N3612-49			1094	490	17Φ8@200 L=1470	17Φ8@200 L=940							4Φ14 L=3930	4Φ12 L=4150	44Φ8@200 L=1330				156.5	2.68
YP1-N3912-24	3900		1344	240	19Φ8@200 L=1345	19Φ8@200 L=690							2Φ18 L=4490	2Φ12 L=4450	23Φ8@200 L=1090				139.6	2.59
YP1-N3912-37			1214	370	19Φ8@200 L=1410	19Φ8@200 L=820	19Φ8@200 L=600	12Φ8@200 L=600	5Φ8@250 L=4000	2Φ14 L=2845	2Φ16 L=3045	16Φ8@200 L=1280	3Φ16 L=4360	2Φ12 L=4450	23Φ8@200 L=1350	2Φ14 L=4080	2Φ12 L=4480	19Φ8@200 L=910	146.1	2.74
YP1-N3912-49			1094	490	19Φ8@200 L=1470	19Φ8@200 L=940							4Φ16 L=4360	4Φ12 L=4450	46Φ8@200 L=1330				174.1	2.87
YP1-N4212-24	4200		1344	240	20Φ8@200 L=1345	20Φ8@200 L=690							2Φ20 L=4920	2Φ12 L=4750	25Φ8@200 L=1090				154.2	2.76
YP1-N4212-37			1214	370	20Φ8@200 L=1410	20Φ8@200 L=820	20Φ8@200 L=600	12Φ8@200 L=600	5Φ8@250 L=4300	2Φ14 L=2845	2Φ16 L=3045	16Φ8@200 L=1280	3Φ20 L=4920	2Φ12 L=4750	25Φ8@200 L=1350	2Φ16 L=4380	2Φ12 L=4780	21Φ8@200 L=910	170.4	2.91
YP1-N4212-49			1094	490	20Φ8@200 L=1470	20Φ8@200 L=940							4Φ18 L=4790	4Φ12 L=4750	50Φ8@200 L=1330				195.0	3.06

注:

1. 本图中各编号的雨篷附图见本图集第59页。
2. 钢筋用量仅统计表中所列钢筋。
3. 混凝土用量按H=500mm统计。

YP1-N 型 雨 篷 结 构 图 (二)										图集号	03G372
审核	何丽婷	何丽婷	校对	张伏	张伏	设计	韩凌	韩凌	页	60	



雨篷编号	L (mm)	L <sub>1</sub> (mm)	L <sub>2</sub> (mm)	b (mm)	雨篷主体配筋														钢筋 用量 (kg)	混凝土 用量 (m <sup>3</sup> )
					①	②	③	④	⑤	⑥	⑦	⑧	⑨	⑩	⑪ (⑬)	⑫	⑬	⑭		
YP1-N2415-24	2400	1500	1704	240	11Φ8@200 L=1645	11Φ8@200 L=790	11Φ8@200 L=700	14Φ8@200 L=680	7Φ8@200 L=2500	2Φ14 L=3505	2Φ16 L=3705	19Φ8@200 L=1280	2Φ12 L=2590	2Φ12 L=2950	16Φ8@200 L=1090	2Φ12 L=2580	2Φ12 L=2980	12Φ8@200 L=910	114.4	1.96
YP1-N2415-37			1574	370	11Φ8@200 L=1710	11Φ8@200 L=920							3Φ12 L=2590	2Φ12 L=2950	16Φ8@200 L=1350				119.2	2.04
YP1-N2415-49			1454	490	11Φ8@200 L=1770	11Φ8@200 L=1040							4Φ12 L=2590	4Φ12 L=2950	32Φ8@200 L=1330				135.7	2.12
YP1-N2715-24	2700		1704	240	13Φ8@200 L=1645	13Φ8@200 L=790	13Φ8@200 L=700	14Φ8@200 L=680	7Φ8@200 L=2800	2Φ14 L=3505	2Φ18 L=3720	19Φ8@200 L=1280	2Φ12 L=2890	2Φ12 L=3250	17Φ8@200 L=1090	2Φ12 L=2880	2Φ12 L=3280	13Φ8@200 L=910	126.9	2.13
YP1-N2715-37			1574	370	13Φ8@200 L=1710	13Φ8@200 L=920							3Φ12 L=2890	2Φ12 L=3250	17Φ8@200 L=1350				132.2	2.22
YP1-N2715-49			1454	490	13Φ8@200 L=1770	13Φ8@200 L=1040							4Φ12 L=2890	4Φ12 L=3250	34Φ8@200 L=1330				150.2	2.31
YP1-N3015-24	3000		1704	240	14Φ8@200 L=1645	14Φ8@200 L=790	14Φ8@200 L=700	14Φ8@200 L=680	7Φ8@200 L=3100	2Φ14 L=3505	2Φ18 L=3720	19Φ8@200 L=1280	2Φ12 L=3190	2Φ12 L=3550	19Φ8@200 L=1090	2Φ12 L=3180	2Φ12 L=3580	15Φ8@200 L=910	132.7	2.30
YP1-N3015-37			1574	370	14Φ8@200 L=1710	14Φ8@200 L=920							3Φ12 L=3190	2Φ12 L=3550	19Φ8@200 L=1350				138.5	2.41
YP1-N3015-49			1454	490	14Φ8@200 L=1770	14Φ8@200 L=1040							4Φ12 L=3190	4Φ12 L=3550	38Φ8@200 L=1330				158.4	2.51
YP1-N3315-24	3300		1704	240	16Φ8@200 L=1645	16Φ8@200 L=790	16Φ8@200 L=700	14Φ8@200 L=680	6Φ8@250 L=3400	2Φ14 L=3505	2Φ18 L=3720	19Φ8@200 L=1280	2Φ14 L=3630	2Φ12 L=3850	20Φ8@200 L=1090	2Φ12 L=3480	2Φ12 L=3880	16Φ8@200 L=910	140.1	2.47
YP1-N3315-37			1574	370	16Φ8@200 L=1710	16Φ8@200 L=920							3Φ12 L=3490	2Φ12 L=3850	20Φ8@200 L=1350				143.9	2.59
YP1-N3315-49			1454	490	16Φ8@200 L=1770	16Φ8@200 L=1040							4Φ12 L=3490	4Φ12 L=3850	40Φ8@200 L=1330				165.3	2.70
YP1-N3615-24	3600		1704	240	17Φ8@200 L=1645	17Φ8@200 L=790	17Φ8@200 L=700	14Φ8@200 L=680	6Φ8@250 L=3700	2Φ14 L=3505	2Φ20 L=3745	19Φ8@200 L=1280	2Φ16 L=4060	2Φ12 L=4150	22Φ8@200 L=1090	2Φ14 L=3780	2Φ12 L=4180	18Φ8@200 L=910	156.5	2.64
YP1-N3615-37			1574	370	17Φ8@200 L=1710	17Φ8@200 L=920							3Φ14 L=3930	2Φ12 L=4150	22Φ8@200 L=1350				161.5	2.77
YP1-N3615-49			1454	490	17Φ8@200 L=1770	17Φ8@200 L=1040							4Φ14 L=3930	4Φ12 L=4150	44Φ8@200 L=1330				186.1	2.90
YP1-N3915-24	3900		1704	240	19Φ8@200 L=1645	19Φ8@200 L=790	19Φ8@200 L=700	14Φ8@200 L=680	6Φ8@250 L=4000	2Φ14 L=3505	2Φ20 L=3745	19Φ8@200 L=1280	2Φ18 L=4490	2Φ12 L=4450	23Φ8@200 L=1090	2Φ14 L=4080	2Φ12 L=4480	19Φ8@200 L=910	169.7	2.81
YP1-N3915-37			1574	370	19Φ8@200 L=1710	19Φ8@200 L=920							3Φ18 L=4490	2Φ12 L=4450	23Φ8@200 L=1350				182.5	2.96
YP1-M3915-49			1454	490	19Φ8@200 L=1770	19Φ8@200 L=1040							4Φ16 L=4360	4Φ12 L=4450	46Φ8@200 L=1330				204.2	3.09
YP1-N4215-24	4200		1704	240	20Φ8@200 L=1645	20Φ8@200 L=790	20Φ8@200 L=700	14Φ8@200 L=680	6Φ8@250 L=4300	2Φ14 L=3505	2Φ20 L=3745	19Φ8@200 L=1280	2Φ22 L=5060	2Φ12 L=4750	25Φ8@200 L=1090	2Φ16 L=4380	2Φ12 L=4780	21Φ8@200 L=910	187.3	3.00
YP1-N4215-37			1574	370	20Φ8@200 L=1710	20Φ8@200 L=920							3Φ20 L=4920	2Φ12 L=4750	25Φ8@200 L=1350				197.6	3.14
YP1-N4215-49			1454	490	20Φ8@200 L=1770	20Φ8@200 L=1040							4Φ18 L=4790	4Φ12 L=4750	50Φ8@200 L=1330				222.1	3.28

注：  
1. 本图中各编号的雨篷附图见本图集第59页。  
2. 钢筋用量仅统计表中所列钢筋。  
3. 混凝土用量按H=500mm统计。

YP1-N 型 雨 篷 结 构 图 (三)										图集号	03G372
审核	何丽婷	何丽婷	校对	张伏	张伏	设计	韩凌	韩凌	页	61	

雨篷编号	L (mm)	L <sub>1</sub> (mm)	L <sub>2</sub> (mm)	b (mm)	雨篷主体配筋														钢筋 用量 (kg)	混凝土 用量 (m <sup>3</sup> )
					①	②	③	④	⑤	⑥	⑦	⑧	⑨	⑩	⑪(⑪ <sub>1</sub> )	⑫	⑬	⑭		
YP1-N2418-24	2400	1800	2064	240	11Φ8@200 L=1945	11Φ8@200 L=890	11Φ8@200 L=800	18Φ8@200 L=750	9Φ8@200 L=2500	2Φ14 L=4165	2Φ20 L=4405	22Φ8@200 L=1280	2Φ12 L=2590	2Φ12 L=2950	16Φ8@200 L=1090	2Φ12 L=2580	2Φ12 L=2980	12Φ8@200 L=910	146.3	2.14
YP1-N2418-37			1934	370	11Φ8@200 L=2010	11Φ8@200 L=1020							3Φ12 L=2590	2Φ12 L=2950	16Φ8@200 L=1350				151.1	2.22
YP1-N2418-49			1814	490	11Φ8@200 L=2070	11Φ8@200 L=1140							4Φ12 L=2590	4Φ12 L=2950	32Φ8@200 L=1330				167.6	2.30
YP1-N2718-24	2700		2064	240	13Φ8@200 L=1945	13Φ8@200 L=890	13Φ8@200 L=800	18Φ8@200 L=750	9Φ8@200 L=2800	2Φ14 L=4165	2Φ20 L=4405	22Φ8@200 L=1280	2Φ12 L=2890	2Φ12 L=3250	17Φ8@200 L=1090	2Φ12 L=2880	2Φ12 L=3280	13Φ8@200 L=910	153.2	2.32
YP1-N2718-37			1934	370	13Φ8@200 L=2010	13Φ8@200 L=1020							3Φ12 L=2890	2Φ12 L=3250	17Φ8@200 L=1350				158.5	2.42
YP1-N2718-49			1814	490	13Φ8@200 L=2070	13Φ8@200 L=1140							4Φ12 L=2890	4Φ12 L=3250	34Φ8@200 L=1330				176.5	2.50
YP1-N3018-24	3000		2064	240	14Φ8@200 L=1945	14Φ8@200 L=890	14Φ8@200 L=800	18Φ8@200 L=750	9Φ8@200 L=3100	2Φ14 L=4165	2Φ22 L=4430	22Φ8@200 L=1280	2Φ12 L=3190	2Φ12 L=3550	19Φ8@200 L=1090	2Φ12 L=3180	2Φ12 L=3580	15Φ8@200 L=910	168.8	2.50
YP1-N3018-37			1934	370	14Φ8@200 L=2010	14Φ8@200 L=1020							3Φ12 L=3190	2Φ12 L=3550	19Φ8@200 L=1350				174.6	2.61
YP1-N3018-49			1814	490	14Φ8@200 L=2070	14Φ8@200 L=1140							4Φ12 L=3190	4Φ12 L=3550	38Φ8@200 L=1330				194.5	2.71
YP1-N3318-24	3300		2064	240	16Φ8@200 L=1945	16Φ8@200 L=890	16Φ8@200 L=800	18Φ8@200 L=750	9Φ8@200 L=3400	2Φ14 L=4165	2Φ22 L=4430	22Φ8@200 L=1280	2Φ14 L=3630	2Φ12 L=3850	20Φ8@200 L=1090	2Φ12 L=3480	2Φ12 L=3880	16Φ8@200 L=910	178.2	2.68
YP1-N3318-37			1934	370	16Φ8@200 L=2010	16Φ8@200 L=1020							3Φ12 L=3490	2Φ12 L=3850	20Φ8@200 L=1350				182.0	2.80
YP1-N3318-49			1814	490	16Φ8@200 L=2070	16Φ8@200 L=1140							4Φ12 L=3490	4Φ12 L=3850	40Φ8@200 L=1330				203.3	2.91
YP1-N3618-24	3600		2064	240	17Φ8@200 L=1945	17Φ8@200 L=890	17Φ8@200 L=800	18Φ8@200 L=750	9Φ8@200 L=3700	2Φ14 L=4165	2Φ25 L=4465	22Φ8@200 L=1280	2Φ16 L=4060	2Φ12 L=4150	22Φ8@200 L=1090	2Φ14 L=3780	2Φ12 L=4180	18Φ8@200 L=910	203.8	2.86
YP1-N3618-37			1934	370	17Φ8@200 L=2010	17Φ8@200 L=1020							3Φ16 L=4060	2Φ12 L=4150	22Φ8@200 L=1350				213.7	2.99
YP1-N3618-49			1814	490	17Φ8@200 L=2070	17Φ8@200 L=1140							4Φ14 L=3930	4Φ12 L=4150	44Φ8@200 L=1330				233.4	3.11
YP1-N3918-24	3900		2064	240	19Φ8@200 L=1945	19Φ8@200 L=890	19Φ8@200 L=800	18Φ8@200 L=750	7Φ8@250 L=4000	2Φ14 L=4165	2Φ25 L=4465	22Φ8@200 L=1280	2Φ20 L=4620	2Φ12 L=4450	23Φ8@200 L=1090	2Φ16 L=4080	2Φ12 L=4480	19Φ8@200 L=910	219.5	3.04
YP1-N3918-37			1934	370	19Φ8@200 L=2010	19Φ8@200 L=1020							3Φ18 L=4490	2Φ12 L=4450	23Φ8@200 L=1350				227.4	3.18
YP1-N3918-49			1814	490	19Φ8@200 L=2070	19Φ8@200 L=1140							4Φ16 L=4360	4Φ12 L=4450	46Φ8@200 L=1330				249.1	3.31
YP1-N4218-24	4200		2064	240	20Φ8@200 L=1945	20Φ8@200 L=890	20Φ8@200 L=800	18Φ8@200 L=750	7Φ8@250 L=4300	2Φ14 L=4165	2Φ25 L=4465	22Φ8@200 L=1280	2Φ22 L=5060	2Φ12 L=4750	25Φ8@200 L=1090	2Φ16 L=4380	2Φ12 L=4780	21Φ8@200 L=910	235.7	3.21
YP1-N4218-37			1934	370	20Φ8@200 L=2010	20Φ8@200 L=1020							3Φ20 L=4920	2Φ12 L=4750	25Φ8@200 L=1350				246.0	3.37
YP1-N4218-49			1814	490	20Φ8@200 L=2070	20Φ8@200 L=1140							4Φ20 L=4920	4Φ12 L=4750	50Φ8@200 L=1330				280.8	3.51

注：  
1. 本图中各编号的雨篷附图见本图集第59页。  
2. 钢筋用量仅统计表中所列钢筋。  
3. 混凝土用量按H=500mm统计。

YP1-N 型 雨 篷 结 构 图 （四）										图集号	03G372
审核	何丽婷	何丽婷	校对	张伏	张伏	设计	韩凌	韩凌	页	62	

YP2-A 型雨篷选用表

门洞宽 L <sub>2</sub> (m)	挑出长度 L <sub>1</sub> (m)	墙厚 (mm)	雨篷编号	Mov (kN·m)	V (kN)	门洞宽 L <sub>2</sub> (m)	挑出长度 L <sub>1</sub> (m)	墙厚 (mm)	雨篷编号	Mov (kN·m)	V (kN)	门洞宽 L <sub>2</sub> (m)	挑出长度 L <sub>1</sub> (m)	墙厚 (mm)	雨篷编号	Mov (kN·m)	V (kN)	
0.9	0.9	240	YP2-A0909-24- $\frac{1}{2}$	4.46	$\frac{5.22}{20.08}$	1.5	1.2	240	YP2-A1512-24- $\frac{1}{2}$	11.87	$\frac{11.11}{35.86}$	1.8	1.5	240	YP2-A1815-24- $\frac{1}{2}$	20.50	$\frac{16.95}{46.65}$	
		370	YP2-A0909-37- $\frac{1}{2}$	4.60	$\frac{6.29}{21.14}$			370	YP2-A1512-37- $\frac{1}{2}$	12.16	$\frac{13.34}{38.09}$			370	YP2-A1815-37- $\frac{1}{2}$	20.91	$\frac{18.97}{48.67}$	
		490	YP2-A0909-49- $\frac{1}{2}$	4.73	$\frac{7.35}{22.20}$			490	YP2-A1512-49- $\frac{1}{2}$	12.42	$\frac{15.58}{40.33}$			490	YP2-A1815-49- $\frac{1}{2}$	21.29	$\frac{21.93}{51.63}$	
1.0		240	YP2-A1009-24- $\frac{1}{2}$	4.68	$\frac{5.93}{22.43}$	1.8		240	YP2-A1812-24- $\frac{1}{2}$	13.01	$\frac{14.02}{43.72}$	2.1		240	YP2-A2115-24- $\frac{1}{2}$	22.37	$\frac{20.58}{55.23}$	
		370	YP2-A1009-37- $\frac{1}{2}$	4.83	$\frac{7.17}{23.67}$			370	YP2-A1812-37- $\frac{1}{2}$	13.32	$\frac{16.99}{46.69}$			370	YP2-A2115-37- $\frac{1}{2}$	22.82	$\frac{23.28}{57.93}$	
		490	YP2-A1009-49- $\frac{1}{2}$	4.96	$\frac{8.39}{24.89}$			490	YP2-A1812-49- $\frac{1}{2}$	13.62	$\frac{19.95}{49.65}$			490	YP2-A2115-49- $\frac{1}{2}$	23.24	$\frac{27.06}{61.71}$	
1.2		240	YP2-A1209-24- $\frac{1}{2}$	5.11	$\frac{7.43}{27.23}$	2.1		240	YP2-A2112-24- $\frac{1}{2}$	14.14	$\frac{17.18}{51.83}$	2.4		240	YP2-A2415-24- $\frac{1}{2}$	24.25	$\frac{24.45}{64.05}$	
		370	YP2-A1209-37- $\frac{1}{2}$	5.27	$\frac{9.04}{28.84}$			370	YP2-A2112-37- $\frac{1}{2}$	14.49	$\frac{20.96}{55.61}$			370	YP2-A2415-37- $\frac{1}{2}$	24.74	$\frac{27.90}{67.50}$	
		490	YP2-A1209-49- $\frac{1}{2}$	5.43	$\frac{10.63}{30.43}$			490	YP2-A2112-49- $\frac{1}{2}$	14.81	$\frac{24.74}{59.39}$			490	YP2-A2415-49- $\frac{1}{2}$	25.19	$\frac{32.60}{72.20}$	
1.5		240	YP2-A1509-24- $\frac{1}{2}$	7.42	$\frac{9.87}{34.62}$	2.4		240	YP2-A2412-24- $\frac{1}{2}$	15.28	$\frac{20.56}{60.16}$	2.7		240	YP2-A2715-24- $\frac{1}{2}$	26.12	$\frac{29.96}{74.51}$	
		370	YP2-A1509-37- $\frac{1}{2}$	7.63	$\frac{12.11}{36.86}$			370	YP2-A2412-37- $\frac{1}{2}$	15.65	$\frac{25.26}{64.86}$			370	YP2-A2715-37- $\frac{1}{2}$	26.65	$\frac{32.85}{77.40}$	
		490	YP2-A1509-49- $\frac{1}{2}$	7.83	$\frac{14.34}{39.09}$			490	YP2-A2412-49- $\frac{1}{2}$	16.00	$\frac{29.95}{69.55}$			490	YP2-A2715-49- $\frac{1}{2}$	27.15	$\frac{38.56}{83.11}$	
1.8		240	YP2-A1809-24- $\frac{1}{2}$	7.99	$\frac{12.54}{42.24}$	2.7		240	YP2-A2712-24- $\frac{1}{2}$	16.41	$\frac{25.58}{70.13}$	3.0		240	YP2-A3015-24- $\frac{1}{2}$	28.00	$\frac{34.45}{83.95}$	
		370	YP2-A1809-37- $\frac{1}{2}$	8.23	$\frac{15.51}{45.21}$			370	YP2-A2712-37- $\frac{1}{2}$	16.82	$\frac{29.88}{74.43}$			370	YP2-A3015-37- $\frac{1}{2}$	28.57	$\frac{38.13}{87.63}$	
		490	YP2-A1809-49- $\frac{1}{2}$	8.45	$\frac{18.46}{48.16}$			490	YP2-A2712-49- $\frac{1}{2}$	17.20	$\frac{35.58}{80.13}$			490	YP2-A3015-49- $\frac{1}{2}$	29.10	$\frac{44.94}{94.44}$	
2.1		240	YP2-A2109-24- $\frac{1}{2}$	8.57	$\frac{15.45}{50.10}$	3.0		240	YP2-A3012-24- $\frac{1}{2}$	17.55	$\frac{29.58}{79.08}$	3.3		240	YP2-A3315-24- $\frac{1}{2}$	29.87	$\frac{39.18}{93.63}$	
		370	YP2-A2109-37- $\frac{1}{2}$	8.83	$\frac{19.23}{53.88}$			370	YP2-A3012-37- $\frac{1}{2}$	17.99	$\frac{34.82}{84.32}$			370	YP2-A3315-37- $\frac{1}{2}$	30.49	$\frac{46.20}{100.65}$	
		490	YP2-A2109-49- $\frac{1}{2}$	9.05	$\frac{23.01}{57.66}$			490	YP2-A3012-49- $\frac{1}{2}$	18.39	$\frac{41.63}{91.13}$			490	YP2-A3315-49- $\frac{1}{2}$	31.05	$\frac{51.74}{106.19}$	
2.4		240	YP2-A2409-24- $\frac{1}{2}$	9.18	$\frac{18.58}{58.18}$							3.6		240	YP2-A3615-24- $\frac{1}{2}$	31.75	$\frac{46.00}{105.40}$	
		370	YP2-A2409-37- $\frac{1}{2}$	9.47	$\frac{23.28}{62.88}$									370	YP2-A3615-37- $\frac{1}{2}$	32.40	$\frac{52.35}{111.75}$	
		490	YP2-A2409-49- $\frac{1}{2}$	9.74	$\frac{27.97}{67.57}$									490	YP2-A3615-49- $\frac{1}{2}$	33.00	$\frac{62.45}{121.85}$	

注: Mov —— 雨篷倾覆力矩  
V —— 雨篷梁端剪力

YP2-A 型雨篷选用表										图集号	03G372
审核	何丽婷	何丽婷	校对	韩凌	韩凌	设计	张伏	张伏	张伏	页	63

YP3-A 型 雨 篷 选 用 表											
门洞宽 L <sub>2</sub> (m)	挑出长度 L <sub>1</sub> (m)	墙厚 (mm)	雨篷编号	Mov (kN·m)	V (kN)	门洞宽 L <sub>2</sub> (m)	挑出长度 L <sub>1</sub> (m)	墙厚 (mm)	雨篷编号	Mov (kN·m)	V (kN)
0.9	0.9	190	YP3-A0909-19- $\frac{1}{2}$	4.41	4.71	1.5	1.2	190	YP3-A1512-19- $\frac{1}{2}$	11.76	10.00
					19.55						34.75
					240						YP3-A0909-24- $\frac{1}{2}$
20.08		35.86									
340		YP3-A0909-34- $\frac{1}{2}$	4.57	6.02		340		YP3-A1512-34- $\frac{1}{2}$	12.09	12.79	
				20.87	37.54						
				190	YP3-A1009-19- $\frac{1}{2}$					4.62	5.33
21.83		42.99									
240		YP3-A1009-24- $\frac{1}{2}$	4.68			5.93		240	YP3-A1812-24- $\frac{1}{2}$		13.01
				22.43	43.72						
				340	YP3-A1009-34- $\frac{1}{2}$	4.79				6.86	
23.36		45.95									
190		YP3-A1209-19- $\frac{1}{2}$	5.05					6.64	190	YP3-A2112-19- $\frac{1}{2}$	14.01
				26.44	50.80						
				240	YP3-A1209-24- $\frac{1}{2}$	5.11		7.43			
27.23		51.83									
340		YP3-A1209-34- $\frac{1}{2}$	5.24					8.64	340	YP3-A2112-34- $\frac{1}{2}$	14.41
				28.44	54.66						
				190	YP3-A1509-19- $\frac{1}{2}$	7.33		8.76			
33.51		58.80									
240		YP1-A1509-24- $\frac{1}{2}$	7.42					9.87	240	YP3-A2412-24- $\frac{1}{2}$	15.28
	34.62			60.16							
	340			YP3-A1509-34- $\frac{1}{2}$	7.58	11.55	340	YP3-A2412-34- $\frac{1}{2}$			
36.30		63.68									
190		YP3-A1809-19- $\frac{1}{2}$	7.90			11.07			190	YP3-A2712-19- $\frac{1}{2}$	16.26
	40.77			68.09							
	240			YP3-A1809-24- $\frac{1}{2}$	7.99	12.54	240	YP3-A2712-24- $\frac{1}{2}$			
42.24		70.13									
340		YP3-A1809-34- $\frac{1}{2}$	8.17			14.77			340	YP3-A2712-34- $\frac{1}{2}$	16.73
	44.47			73.00							
	190			YP3-A2109-19- $\frac{1}{2}$	8.47	13.56	190	YP3-A3012-19- $\frac{1}{2}$			
48.21		76.58									
240		YP3-A2109-24- $\frac{1}{2}$	8.57			15.45			240	YP3-A3012-24- $\frac{1}{2}$	17.55
	50.10			79.08							
	340			YP3-A2109-34- $\frac{1}{2}$	8.77	18.28	340	YP3-A3012-34- $\frac{1}{2}$			
52.93		82.62									
190		YP3-A2409-19- $\frac{1}{2}$	9.07			16.23					
	55.83										
	240			YP3-A2409-24- $\frac{1}{2}$	9.18	18.58					
58.18											
340		YP3-A2409-34- $\frac{1}{2}$	9.40			22.10					
	61.70										

注: Mov —  
V —

注: Mov —— 雨篷倾覆力矩  
V —— 雨篷梁梁端剪力

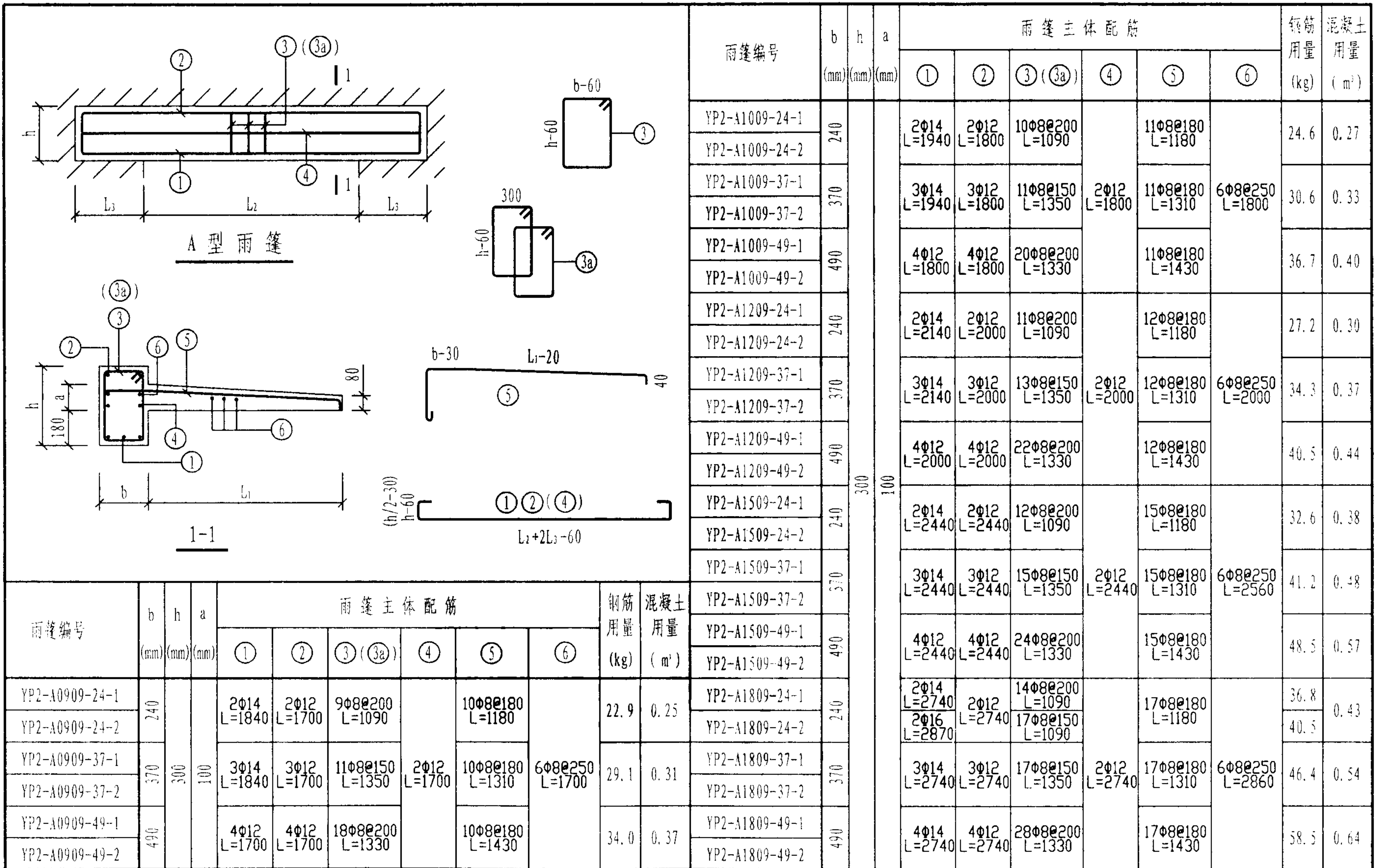

注:

1. b=240、370时, 梁箍筋采用③筋; b=490时, 梁箍筋采用③a筋。  
2. L<sub>2</sub><1.5m时, L<sub>3</sub>取370mm; L<sub>2</sub>≥1.5m时, L<sub>3</sub>取500mm。

YP2-A 型雨篷结构图 (一)

图集号

03G372

审核

何丽婷

何丽婷

校对

韩凌

设计

张伏

张伏

页

65

雨篷编号	b (mm)	h (mm)	a (mm)	雨篷主体配筋						钢筋 用量 (kg)	混凝土 用量 ( m³)	雨篷编号	b (mm)	h (mm)	a (mm)	雨篷主体配筋						钢筋 用量 (kg)	混凝土 用量 ( m³)
				①	②	③ (3a)	④	⑤	⑥							①	②	③ (3a)	④	⑤	⑥		
YP2-A2109-24-1	240	370	300	2Φ14 L=3040	2Φ12 L=3040	15Φ8@200 L=1090	2Φ12 L=3040	18Φ8@180 L=1180	6Φ8@250 L=3160	40.2	0.47	YP2-A2112-24-1	240	370	300	2Φ14 L=3040	2Φ12 L=3040	30Φ8@80 L=1090	2Φ12 L=3040	22Φ8@150 L=1480	7Φ8@250 L=3160	52.3	0.56
YP2-A2109-24-2				2Φ20 L=3440		22Φ8@120 L=1090		18Φ8@180 L=1180		52.8		YP2-A2112-24-2				2Φ20 L=3440		25Φ10@100 L=1110		22Φ8@150 L=1480		66.0	
YP2-A2109-37-1	370	490	100	3Φ14 L=3040	3Φ12 L=3040	19Φ8@150 L=1350	2Φ12 L=3040	18Φ8@180 L=1310	6Φ8@250 L=3160	51.1	0.60	YP2-A2112-37-1	370	490	100	3Φ14 L=3040	3Φ12 L=3040	19Φ8@150 L=1350	2Φ12 L=3040	22Φ8@150 L=1610	7Φ8@250 L=3160	52.2	0.68
YP2-A2109-37-2				3Φ16 L=3170		19Φ8@150 L=1350		18Φ8@180 L=1310		55.1		YP2-A2112-37-2				3Φ16 L=3170		19Φ8@150 L=1350		22Φ8@150 L=1610		60.9	
YP2-A2109-49-1	490	300	100	4Φ14 L=3040	4Φ12 L=3040	30Φ8@200 L=1330	2Φ12 L=3040	18Φ8@180 L=1430	6Φ8@250 L=3160	63.9	0.71	YP2-A2112-49-1	490	300	100	4Φ14 L=3040	4Φ12 L=3040	30Φ8@200 L=1330	2Φ12 L=3040	22Φ8@150 L=1730	7Φ8@250 L=3160	69.9	0.79
YP2-A2109-49-2				4Φ14 L=3040		30Φ8@200 L=1330		18Φ8@180 L=1430		63.9		YP2-A2112-49-2				4Φ14 L=3040		30Φ8@200 L=1330		22Φ8@150 L=1730		69.9	
YP2-A2409-24-1	240	370	300	2Φ14 L=3340	2Φ12 L=3340	18Φ8@180 L=1090	2Φ12 L=3340	20Φ8@180 L=1180	6Φ8@250 L=3460	44.9	0.52	YP2-A2412-24-1	240	370	300	2Φ14 L=3340	2Φ12 L=3340	34Φ8@80 L=1090	2Φ12 L=3340	24Φ8@150 L=1480	7Φ8@250 L=3460	57.8	0.61
YP2-A2409-24-2				2Φ22 L=3870		21Φ10@150 L=1110		20Φ8@180 L=1180		66.4		YP2-A2412-24-2				2Φ25 L=4080		34Φ10@80 L=1110		24Φ8@150 L=1480		89.6	
YP2-A2409-37-1	370	490	100	3Φ14 L=3340	3Φ12 L=3340	21Φ8@150 L=1350	2Φ12 L=3340	20Φ8@180 L=1310	6Φ8@250 L=3460	56.3	0.65	YP2-A2412-37-1	370	490	100	3Φ14 L=3340	3Φ12 L=3340	21Φ8@150 L=1350	2Φ12 L=3340	24Φ8@150 L=1610	7Φ8@250 L=3460	62.5	0.74
YP2-A2409-37-2				3Φ20 L=3740		21Φ8@150 L=1350		20Φ8@180 L=1310		71.8		YP2-A2412-37-2				3Φ20 L=3740		28Φ8@100 L=1350		24Φ8@150 L=1610		81.7	
YP2-A2409-49-1	490	300	100	4Φ14 L=3340	4Φ12 L=3340	34Φ8@200 L=1330	2Φ12 L=3340	20Φ8@180 L=1430	6Φ8@250 L=3460	70.8	0.78	YP2-A2412-49-1	490	300	100	4Φ14 L=3340	4Φ12 L=3340	34Φ8@200 L=1330	2Φ12 L=3340	24Φ8@150 L=1730	7Φ8@250 L=3460	77.2	0.87
YP2-A2409-49-2				4Φ16 L=3470		34Φ8@200 L=1330		20Φ8@180 L=1430		76.5		YP2-A2412-49-2				4Φ16 L=3470		34Φ8@200 L=1330		24Φ8@150 L=1730		82.9	
YP2-A1512-24-1	240	370	300	2Φ14 L=2440	2Φ12 L=2440	17Φ8@120 L=1090	2Φ12 L=2440	18Φ8@150 L=1480	7Φ8@250 L=2560	39.2	0.45	YP2-A2712-24-1	240	370	300	2Φ14 L=3640	2Φ12 L=3640	31Φ8@100 L=1290	2Φ12 L=3640	26Φ8@150 L=1480	7Φ8@250 L=3760	62.7	0.75
YP2-A1512-24-2				2Φ22 L=4170		19Φ8@100 L=1090		18Φ8@150 L=1480		40.1		YP2-A2712-24-2				2Φ22 L=4170		38Φ8@80 L=1290		26Φ8@150 L=1480		82.2	
YP2-A1512-37-1	370	490	100	3Φ14 L=2440	3Φ12 L=2440	15Φ8@150 L=1350	2Φ12 L=2440	18Φ8@150 L=1610	7Φ8@250 L=2560	45.9	0.55	YP2-A2712-37-1	370	490	100	3Φ14 L=3640	3Φ12 L=3640	23Φ8@150 L=1350	2Φ12 L=3640	26Φ8@150 L=1610	7Φ8@250 L=3760	68.1	0.81
YP2-A1512-37-2				3Φ22 L=4170		15Φ8@150 L=1350		18Φ8@150 L=1610		45.9		YP2-A2712-37-2				3Φ22 L=4170		38Φ8@80 L=1350		26Φ8@150 L=1610		100.0	
YP2-A1512-49-1	490	300	100	4Φ14 L=2440	4Φ12 L=2440	24Φ8@200 L=1330	2Φ12 L=2440	18Φ8@150 L=1730	7Φ8@250 L=2560	56.4	0.64	YP2-A2712-49-1	490	300	100	4Φ14 L=3640	4Φ12 L=3640	36Φ8@200 L=1330	2Φ12 L=3640	26Φ8@150 L=1730	7Φ8@250 L=3760	83.5	0.94
YP2-A1512-49-2				4Φ20 L=4040		24Φ8@200 L=1330		18Φ8@150 L=1730		56.4		YP2-A2712-49-2				4Φ20 L=4040		36Φ8@200 L=1330		26Φ8@150 L=1730		105.6	
YP2-A1812-24-1	240	370	300	2Φ14 L=2740	2Φ12 L=2740	22Φ8@100 L=1090	2Φ12 L=2740	20Φ8@150 L=1480	7Φ8@250 L=2860	45.1	0.50	YP2-A3012-24-1	240	370	300	2Φ16 L=4070	2Φ12 L=3940	34Φ8@100 L=1290	2Φ12 L=3940	28Φ8@150 L=1480	7Φ8@250 L=4060	71.3	0.82
YP2-A1812-24-2				2Φ16 L=2870		27Φ8@80 L=1090		20Φ8@150 L=1480		49.7		YP2-A3012-24-2				3Φ22 L=4470		34Φ10@100 L=1310		28Φ8@150 L=1480		108.3	
YP2-A1812-37-1	370	490	100	3Φ14 L=2740	3Φ12 L=2740	17Φ8@150 L=1350	2Φ12 L=2740	20Φ8@150 L=1610	7Φ8@250 L=2860	51.4	0.61	YP2-A3012-37-1	370	490	100	3Φ16 L=4070	3Φ12 L=3940	30Φ8@120 L=1350	2Φ12 L=3940	28Φ8@150 L=1610	7Φ8@250 L=4060	81.2	0.88
YP2-A1812-37-2				3Φ25 L=4680		17Φ8@150 L=1350		20Φ8@150 L=1610		51.4		YP2-A3012-37-2				3Φ25 L=4680		34Φ10@100 L=1370		28Φ8@150 L=1610		128.5	
YP2-A1812-49-1	490	300	100	4Φ14 L=2740	4Φ12 L=2740	28Φ8@200 L=1330	2Φ12 L=2740	20Φ8@150 L=1730	7Φ8@250 L=2860	63.7	0.71	YP2-A3012-49-1	490	300	100	4Φ16 L=4070	4Φ12 L=3940	40Φ8@200 L=1330	2Φ12 L=3940	28Φ8@150 L=1730	7Φ8@250 L=4060	97.4	1.02
YP2-A1812-49-2				4Φ22 L=4470		28Φ8@200 L=1330		20Φ8@150 L=1730		63.7		YP2-A3012-49-2				4Φ22 L=4470		40Φ8@200 L=1330		28Φ8@150 L=1730		124.9	



雨篷编号	b (mm)	h (mm)	a (mm)	雨篷主体配筋						钢筋 用量 (kg)	混凝土 用量 ( m³)	雨篷编号	b (mm)	h (mm)	a (mm)	雨篷主体配筋						钢筋 用量 (kg)	混凝土 用量 ( m³)							
				①	②	③ ( ③a)	④	⑤	⑥							①	②	③ ( ③a)	④	⑤	⑥									
YP2-A1815-24-1	240	400	120	2Φ16 L=2870	2Φ12 L=2740	22Φ8@100 L=1290		23Φ8@125 L=1780		54.8	0.69	YP2-A3015-24-1	240	500	120	2Φ18 L=4210	2Φ12 L=3940	42Φ8@80 L=1490		33Φ8@125 L=1780		90.3	1.06							
YP2-A1815-24-2						27Φ8@80 L=1290				YP2-A3015-24-2		2Φ25 L=4680					34Φ10@100 L=1510			116.1										
YP2-A1815-37-1	370	300		3Φ14 L=2740	3Φ12 L=2740	20Φ8@120 L=1350	2Φ12 L=2740	23Φ8@125 L=1910	8Φ8@250 L=2860	58.7	0.73	YP2-A3015-37-1	370	300		3Φ16 L=4070	3Φ12 L=3940	34Φ10@100 L=1370	2Φ12 L=3940	33Φ8@125 L=1910	8Φ8@250 L=4060	102.5	1.04							
YP2-A1815-37-2						22Φ8@100 L=1350				YP2-A3015-37-2		3Φ25 L=4680					42Φ10@80 L=1370			143.8										
YP2-A1815-49-1	490	300		4Φ14 L=2740	4Φ12 L=2740	28Φ8@200 L=1330		23Φ8@125 L=2030		69.5	0.83	YP2-A3015-49-1	490	300		4Φ16 L=4070	4Φ12 L=3940	34Φ8@100 L=1330		33Φ8@125 L=2030		120.8	1.19							
YP2-A1815-49-2										YP2-A3015-49-2		4Φ25 L=4680						167.0												
YP2-A2115-24-1	240	400		120	2Φ16 L=3170	2Φ12 L=3040	30Φ8@80 L=1290		26Φ8@125 L=1780		63.9	0.76	YP2-A3315-24-1	240		500	120	2Φ18 L=4510	2Φ12 L=4240	32Φ10@120 L=1510		35Φ8@125 L=1780		100.6	1.16					
YP2-A2115-24-2							22Φ10@120 L=1310				YP2-A3315-24-2		3Φ22 L=4770						45Φ10@80 L=1510			137.1								
YP2-A2115-37-1	370	300			3Φ14 L=3040	3Φ12 L=3040	25Φ8@100 L=1350	2Φ12 L=3040	26Φ8@125 L=1910	8Φ8@250 L=3160	67.0	0.81	YP2-A3315-37-1	370		400		3Φ18 L=4510	3Φ12 L=4240	37Φ8@100 L=1550	2Φ12 L=4240	35Φ8@125 L=1910	8Φ8@250 L=4360	107.9	1.28					
YP2-A2115-37-2							3Φ16 L=3170				YP2-A3315-37-2		3Φ25 L=4980						32Φ10@120 L=1570			146.6								
YP2-A2115-49-1	490	300			4Φ14 L=3040	4Φ12 L=3040	30Φ8@200 L=1330		26Φ8@125 L=2030		76.9	0.92	YP2-A3315-49-1	490		300		4Φ20 L=4640	4Φ12 L=4240	54Φ10@150 L=1350		35Φ8@125 L=2030		154.1	1.28					
YP2-A2115-49-2											YP2-A3315-49-2		4Φ25 L=4980							184.9										
YP2-A2415-24-1	240	400			120	2Φ16 L=3470	2Φ12 L=3340	34Φ8@80 L=1290		28Φ8@125 L=1780		70.3	0.84	YP2-A3615-24-1		240		600	120	2Φ16 L=4670	2Φ12 L=4540	49Φ8@80 L=1690	4Φ12 L=4540	38Φ8@125 L=1780		104.3	1.35			
YP2-A2415-24-2								28Φ10@100 L=1310				YP2-A3615-24-2		3Φ22 L=5070							40Φ10@100 L=1710			144.2						
YP2-A2415-37-1	370	300				3Φ14 L=3340	3Φ12 L=3340	28Φ8@100 L=1350	2Φ12 L=3340	28Φ8@125 L=1910	8Φ8@250 L=3460	73.4	0.89	YP2-A3615-37-1		370		400		3Φ18 L=4810	3Φ12 L=4540	40Φ8@100 L=1550	2Φ12 L=4540	38Φ8@125 L=1910	8Φ8@250 L=4660	116.0	1.37			
YP2-A2415-37-2								3Φ20 L=3740				YP2-A3615-37-2		4Φ25 L=5280							40Φ10@100 L=1570			186.4						
YP2-A2415-49-1	490	300				4Φ14 L=3340	4Φ12 L=3340	34Φ8@200 L=1330		28Φ8@125 L=2030		84.6	1.01	YP2-A3615-49-1		490		400		4Φ18 L=4810	4Φ12 L=4540	46Φ8@200 L=1530		38Φ8@125 L=2030		134.7	1.59			
YP2-A2415-49-2								4Φ18 L=3610				YP2-A3615-49-2		4Φ25 L=5280								177.3								
YP2-A2715-24-1	240	500				120	2Φ16 L=3770	2Φ12 L=3640	31Φ8@100 L=1490		31Φ8@125 L=1780		76.2	1.00																
YP2-A2715-24-2									38Φ8@80 L=1490																					
YP2-A2715-37-1	370	300					3Φ14 L=3640	3Φ12 L=3640	38Φ8@80 L=1350	2Φ12 L=3640	31Φ8@125 L=1910	8Φ8@250 L=3760	84.3	0.97																
YP2-A2715-37-2									3Φ22 L=4170																					
YP2-A2715-49-1	490	300					4Φ14 L=3640	4Φ12 L=3640	54Φ8@120 L=1330		31Φ8@125 L=2030		101.4	1.10																
YP2-A2715-49-2									4Φ20 L=4040																					

YP2-A 型 雨 篷 结 构 图 (三)

图集号 03G372

雨篷编号	b (mm)	h (mm)	a (mm)	雨篷主体配筋						钢筋 用量 (kg)	混凝土 用量 ( m³ )	雨篷编号	b (mm)	h (mm)	a (mm)	雨篷主体配筋						钢筋 用量 (kg)	混凝土 用量 ( m³ )											
				①	②	③ ( ③a )	④	⑤	⑥							①	②	③ ( ③a )	④	⑤	⑥													
YP3-A0909-19-1	190	300	100	2Φ14 L=1840	2Φ12 L=1700	9Φ8@200 L=990	2Φ12 L=1700	10Φ9@180 L=1180	6Φ8@250 L=1700	22.5	0.23	YP3-A1809-19-1	190	300	100	2Φ14 L=2740	2Φ12 L=2740	17Φ8@150 L=990	2Φ12 L=2740	17Φ8@180 L=1180	6Φ8@250 L=2860	37.4	0.39											
YP3-A0909-19-2						22.9				0.25	YP3-A1809-19-2	2Φ16 L=2870				22Φ8@100 L=990		41.8																
YP3-A0909-24-1	240										240					9Φ8@200 L=1090		2Φ12 L=1700				6Φ8@250 L=1700			YP3-A1809-24-1	240	240		2Φ14 L=2740	14Φ8@200 L=1090	36.8	0.43		
YP3-A0909-24-2																									YP3-A1809-24-2				2Φ16 L=2870	17Φ8@150 L=1090	40.5			
YP3-A0909-34-1	340			340		3Φ14 L=1840	3Φ12 L=1700	11Φ8@150 L=1290	2Φ12 L=1700	10Φ8@180 L=1280	6Φ8@250 L=1700	28.7	0.30			YP3-A1809-34-1	340	340		3Φ14 L=2740	3Φ12 L=2740	17Φ8@150 L=1290		17Φ8@180 L=1280	6Φ8@250 L=2860	45.8	0.51							
YP3-A0909-34-2																YP3-A1809-34-2																		
YP3-A1009-19-1	190			190		2Φ14 L=1940	2Φ12 L=1800	10Φ8@200 L=990	2Φ12 L=1800	11Φ8@180 L=1180	6Φ8@250 L=1800	24.2	0.24			YP3-A2109-19-1	190	190		2Φ14 L=3040	2Φ12 L=3040	22Φ8@120 L=990	2Φ12 L=3040	18Φ8@180 L=1180	6Φ8@250 L=3160	42.3	0.43							
YP3-A1009-19-2								YP3-A2109-19-2				2Φ20 L=3440	30Φ8@80 L=990			55.0																		
YP3-A1009-24-1	240			240		2Φ14 L=1940	2Φ12 L=1800	10Φ8@200 L=1090	2Φ12 L=1800	11Φ8@180 L=1180	6Φ8@250 L=1800	24.6	0.27			YP3-A2109-24-1	240	240		2Φ14 L=3040		15Φ8@200 L=1090				40.2	0.47							
YP3-A1009-24-2																YP3-A2109-24-2				2Φ20 L=3440		22Φ8@120 L=1090				52.8								
YP3-A1009-34-1	340			340		3Φ14 L=1940	3Φ12 L=1800	11Φ8@150 L=1290	2Φ12 L=1800	11Φ8@180 L=1280	6Φ8@250 L=1800	30.2	0.32			YP3-A2109-34-1	340	340		3Φ14 L=3040	3Φ12 L=3040	19Φ8@150 L=1290		18Φ8@180 L=1280	6Φ8@250 L=3160	50.4	0.57							
YP3-A1009-34-2																YP3-A2109-34-2				3Φ16 L=3170						54.4								
YP3-A1209-19-1	190			190		2Φ14 L=2140	2Φ12 L=2000	11Φ8@200 L=990	2Φ12 L=2000	12Φ8@180 L=1180	6Φ8@250 L=2000	26.7	0.27			YP3-A2409-19-1	190	190		2Φ14 L=3340	2Φ12 L=3340	28Φ8@100 L=990	2Φ12 L=3340	20Φ8@180 L=1180	6Φ8@250 L=3460	48.1	0.47							
YP3-A1209-19-2								YP3-A2409-19-2								2Φ22 L=3870				28Φ10@100 L=1010		69.5												
YP3-A1209-24-1	240			240		2Φ14 L=2140	2Φ12 L=2000	11Φ8@200 L=1090	2Φ12 L=2000	12Φ8@180 L=1180	6Φ8@250 L=2000	27.2	0.30			YP3-A2409-24-1	240	240		2Φ14 L=3340		18Φ8@180 L=1090				44.9	0.52							
YP3-A1209-24-2																YP3-A2409-24-2				2Φ22 L=3870		21Φ10@150 L=1110				66.4								
YP3-A1209-34-1	340			340		3Φ14 L=2140	3Φ12 L=2000	13Φ8@150 L=1290	2Φ12 L=2000	12Φ8@180 L=1280	6Φ8@250 L=2000	33.8	0.36			YP3-A2409-34-1	340	340		3Φ14 L=3340	3Φ12 L=3340	21Φ8@150 L=1290		20Φ8@180 L=1280	6Φ8@250 L=3460	55.6	0.62							
YP3-A1209-34-2																YP3-A2409-34-2				3Φ18 L=3610						65.0								
YP3-A1509-19-1	190			190		2Φ14 L=2440	2Φ12 L=2440	15Φ8@150 L=990	2Φ12 L=2440	15Φ8@180 L=1180	6Φ8@250 L=2560	34.6	0.35			YP3-A1512-19-1	190	190		2Φ14 L=2440	2Φ12 L=2440	23Φ8@80 L=990	2Φ12 L=2440	18Φ8@150 L=1480	7Φ8@250 L=2560	40.9	0.41							
YP3-A1509-19-2								17Φ8@120 L=990				35.4				YP3-A1512-19-2						19Φ10@100 L=1010				43.7								
YP3-A1509-24-1	240			240		2Φ14 L=2440	2Φ12 L=2440	12Φ8@200 L=1090	2Φ12 L=2440	15Φ8@180 L=1180	6Φ8@250 L=2560	32.6	0.38			YP3-A1512-24-1	240	240		2Φ14 L=2440	2Φ12 L=2440	17Φ8@120 L=1090				39.2	0.45							
YP3-A1509-24-2																YP3-A1512-24-2						19Φ8@100 L=1090			40.1									
YP3-A1509-34-1	340			340		3Φ14 L=2440	3Φ12 L=2440	15Φ8@150 L=1290	2Φ12 L=2440	15Φ8@180 L=1280	6Φ8@250 L=2560	40.7	0.46			YP3-A1512-34-1	340	340		3Φ14 L=2440	3Φ12 L=2440	15Φ8@150 L=1290		18Φ8@150 L=1580	7Φ8@250 L=2560	45.3	0.53							
YP3-A1509-34-2																YP3-A1512-34-2																		

注: 1. 本图中各编号的雨篷附图见图集第65页。  
1. b=190、240、340时, 梁箍筋采用③筋。  
2. L<sub>1</sub><1.5m时, L<sub>2</sub>取370mm; L<sub>2</sub>≥1.5m时, L<sub>3</sub>取500mm。



雨篷编号	b (mm)	h (mm)	a (mm)	雨篷主体配筋						钢筋 用量 (kg)	混凝土 用量 ( m³ )	雨篷编号	b (mm)	h (mm)	a (mm)	雨篷主体配筋						钢筋 用量 (kg)	混凝土 用量 ( m³ )																			
				①	②	③ ( ③a )	④	⑤	⑥							①	②	③ ( ③a )	④	⑤	⑥																					
YP3-A1812-19-1	190	400	100	2Φ14 L=2740	2Φ12 L=2740	20Φ8@120 L=1190	2Φ12 L=2740	20Φ8@150 L=1480	7Φ8@250 L=2860	45.0	0.52		YP3-A3012-19-1	190	500	100	2Φ16 L=4070	2Φ12 L=3940	34Φ8@100 L=1390	2Φ12 L=3940	28Φ8@150 L=1480	7Φ8@250 L=4060	72.6	0.81																		
YP3-A1812-19-2				2Φ16 L=2870		22Φ8@100 L=1190				48.4			YP3-A3012-19-2				2Φ22 L=4470		42Φ8@80 L=1390				90.7																			
YP3-A1812-24-1	240	300		2Φ14 L=2740		22Φ8@100 L=1090				45.1	0.50		YP3-A3012-24-1	240	400		2Φ16 L=4070		34Φ8@100 L=1290				71.3	0.82																		
YP3-A1812-24-2				2Φ16 L=2870		27Φ8@80 L=1090				49.7			YP3-A3012-24-2				3Φ22 L=4470		34Φ10@100 L=1310				108.3																			
YP3-A1812-34-1	340	300		3Φ14 L=2740	3Φ12 L=2740	17Φ8@150 L=1290		20Φ8@150 L=1580		50.8	0.59		YP3-A3012-34-1	340	300		3Φ16 L=4070	3Φ12 L=3940	34Φ8@100 L=1290		28Φ8@150 L=1580		82.2	0.84																		
YP3-A1812-34-2													YP3-A3012-34-2				3Φ25 L=4680		34Φ10@100 L=1310				126.9																			
YP3-A2112-19-1	190	400		100	2Φ14 L=3040	2Φ12 L=3040	25Φ8@100 L=1190	2Φ12 L=3040	22Φ8@150 L=1480	7Φ8@250 L=3160	51.1	0.57																														
YP3-A2112-19-2					2Φ18 L=3310		30Φ8@80 L=1190				59.3																															
YP3-A2112-24-1	240	300			2Φ14 L=3040		30Φ8@80 L=1090				52.3	0.56																														
YP3-A2112-24-2					2Φ20 L=3440		25Φ10@100 L=1110				66.0																															
YP3-A2112-34-1	340	300			3Φ14 L=3040	3Φ12 L=3040	19Φ8@150 L=1290		22Φ8@150 L=1580		56.3	0.65																														
YP3-A2112-34-2					3Φ16 L=3170		22Φ8@120 L=1290				61.8																															
YP3-A2412-19-1	190	400			100	2Φ14 L=3340	2Φ12 L=3340	34Φ8@80 L=1190	2Φ12 L=3340	24Φ8@150 L=1480	7Φ8@250 L=3460	59.1														0.63																
YP3-A2412-19-2						2Φ20 L=3740		28Φ10@100 L=1210				74.3																														
YP3-A2412-24-1	240	300				2Φ14 L=3340		34Φ8@80 L=1090				57.8														0.61																
YP3-A2412-24-2						2Φ25 L=4080		34Φ10@80 L=1110				89.6																														
YP3-A2412-34-1	340	300				3Φ14 L=3340	3Φ12 L=3340	21Φ8@150 L=1290		24Φ8@150 L=1580		61.7														0.71																
YP3-A2412-34-2						3Φ20 L=3740		21Φ10@150 L=1310				83.4																														
YP3-A2712-19-1	190	500				100	2Φ14 L=3640	2Φ12 L=3640	31Φ8@100 L=1390	2Φ12 L=3640	26Φ8@150 L=1480	7Φ8@250 L=3760														63.9	0.75															
YP3-A2712-19-2							2Φ20 L=4040		38Φ8@80 L=1390																	78.8																
YP3-A2712-24-1	240	400					2Φ14 L=3640		31Φ8@100 L=1290																	62.7	0.75															
YP3-A2712-24-2							2Φ22 L=4170		38Φ8@80 L=1290																	82.2																
YP3-A2712-34-1	340	300					3Φ14 L=3640	3Φ12 L=3640	27Φ8@120 L=1290		26Φ8@150 L=1580															69.2	0.78															
YP3-A2712-34-2							3Φ22 L=4170		31Φ10@100 L=1310																	104.5																

YP3-A 型 雨 篷 结 构 图 (二)

图集号

03G372

审核 何丽婷 何丽婷 校对 韩凌 韩凌 设计 张伏 张伏

页

69

YP2-B 型 雨 篷 选 用 表

门洞宽 L <sub>2</sub> (m)	挑出长度 L <sub>1</sub> (m)	墙厚 (mm)	雨篷编号	Mov (kN·m)	V (kN)	门洞宽 L <sub>2</sub> (m)	挑出长度 L <sub>1</sub> (m)	墙厚 (mm)	雨篷编号	Mov (kN·m)	V (kN)	门洞宽 L <sub>2</sub> (m)	挑出长度 L <sub>1</sub> (m)	墙厚 (mm)	雨篷编号	Mov (kN·m)	V (kN)		
1.0	0.9	240	YP2-B1009-24- $\frac{1}{2}$	9.64	$\frac{7.50}{24.00}$	1.5	1.2	240	YP2-B1512-24- $\frac{1}{2}$	21.65	$\frac{14.84}{39.59}$	1.8	1.5	240	YP2-B1815-24- $\frac{1}{2}$	36.58	$\frac{22.15}{51.85}$		
		370	YP2-B1009-37- $\frac{1}{2}$	9.93	$\frac{8.83}{25.33}$			370	YP2-B1512-37- $\frac{1}{2}$	22.17	$\frac{16.48}{41.23}$			370	YP2-B1815-37- $\frac{1}{2}$	37.31	$\frac{24.86}{54.56}$		
		490	YP2-B1009-49- $\frac{1}{2}$	10.20	$\frac{10.06}{26.55}$			490	YP2-B1512-49- $\frac{1}{2}$	22.65	$\frac{18.71}{43.46}$			490	YP2-B1815-49- $\frac{1}{2}$	37.98	$\frac{26.45}{56.15}$		
1.2		240	YP2-B1209-24- $\frac{1}{2}$	10.59	$\frac{9.31}{29.11}$	1.8		240	YP2-B1812-24- $\frac{1}{2}$	23.99	$\frac{18.50}{48.20}$	2.1		240	YP2-B2115-24- $\frac{1}{2}$	40.14	$\frac{26.66}{61.31}$		
		370	YP2-B1209-37- $\frac{1}{2}$	10.91	$\frac{11.04}{30.84}$			370	YP2-B1812-37- $\frac{1}{2}$	24.56	$\frac{20.77}{50.47}$			370	YP2-B2115-37- $\frac{1}{2}$	40.94	$\frac{30.17}{64.82}$		
		490	YP2-B1209-49- $\frac{1}{2}$	11.20	$\frac{12.63}{32.43}$			490	YP2-B1812-49- $\frac{1}{2}$	25.10	$\frac{23.73}{53.43}$			490	YP2-B2115-49- $\frac{1}{2}$	41.67	$\frac{32.35}{67.00}$		
1.5		240	YP2-B1509-24- $\frac{1}{2}$	13.24	$\frac{12.22}{36.97}$	2.1		240	YP2-B2112-24- $\frac{1}{2}$	26.32	$\frac{22.40}{57.05}$	2.4		240	YP2-B2415-24- $\frac{1}{2}$	43.70	$\frac{32.64}{72.24}$		
		370	YP2-B1509-37- $\frac{1}{2}$	13.64	$\frac{14.63}{39.38}$			370	YP2-B2112-37- $\frac{1}{2}$	26.95	$\frac{25.41}{60.06}$			370	YP2-B2415-37- $\frac{1}{2}$	44.57	$\frac{35.82}{75.42}$		
		490	YP2-B1509-49- $\frac{1}{2}$	14.01	$\frac{16.86}{41.61}$			490	YP2-B2112-49- $\frac{1}{2}$	27.54	$\frac{29.19}{63.84}$			490	YP2-B2415-49- $\frac{1}{2}$	45.37	$\frac{38.69}{78.29}$		
1.8		240	YP2-B1809-24- $\frac{1}{2}$	14.66	$\frac{15.36}{45.06}$	2.4		240	YP2-B2412-24- $\frac{1}{2}$	28.66	$\frac{26.53}{66.13}$	2.7		240	YP2-B2715-24- $\frac{1}{2}$	47.26	$\frac{37.77}{82.32}$		
		370	YP2-B1809-37- $\frac{1}{2}$	15.10	$\frac{18.56}{48.26}$			370	YP2-B2412-37- $\frac{1}{2}$	29.35	$\frac{30.37}{69.97}$			370	YP2-B2715-37- $\frac{1}{2}$	48.20	$\frac{43.85}{88.40}$		
		490	YP2-B1809-49- $\frac{1}{2}$	15.51	$\frac{21.52}{51.22}$			490	YP2-B2412-49- $\frac{1}{2}$	29.98	$\frac{35.07}{74.67}$			490	YP2-B2715-49- $\frac{1}{2}$	49.06	$\frac{45.45}{90.00}$		
2.1		240	YP2-B2109-24- $\frac{1}{2}$	16.08	$\frac{18.73}{53.38}$	2.7		240	YP2-B2712-24- $\frac{1}{2}$	30.99	$\frac{32.30}{76.85}$	3.0		240	YP2-B3015-24- $\frac{1}{2}$	50.82	$\frac{44.69}{94.19}$		
		370	YP2-B2109-37- $\frac{1}{2}$	16.56	$\frac{22.83}{57.48}$			370	YP2-B2712-37- $\frac{1}{2}$	31.74	$\frac{37.73}{82.28}$			370	YP2-B3015-37- $\frac{1}{2}$	51.82	$\frac{50.40}{99.90}$		
		490	YP2-B2109-49- $\frac{1}{2}$	17.01	$\frac{26.61}{61.26}$			490	YP2-B2712-49- $\frac{1}{2}$	32.43	$\frac{41.38}{85.93}$			490	YP2-B3015-49- $\frac{1}{2}$	52.75	$\frac{55.59}{105.09}$		
2.4		240	YP2-B2409-24- $\frac{1}{2}$	17.50	$\frac{23.58}{63.18}$	3.0		240	YP2-B3012-24- $\frac{1}{2}$	33.33	$\frac{37.05}{86.55}$	3.3		240	YP2-B3315-24- $\frac{1}{2}$	54.38	$\frac{50.44}{104.89}$		
		370	YP2-B2409-37- $\frac{1}{2}$	18.04	$\frac{27.43}{67.03}$			370	YP2-B3012-37- $\frac{1}{2}$	34.13	$\frac{43.59}{93.09}$			370	YP2-B3315-37- $\frac{1}{2}$	55.45	$\frac{57.28}{111.73}$		
		490	YP2-B2409-49- $\frac{1}{2}$	18.53	$\frac{32.12}{71.72}$			490	YP2-B3012-49- $\frac{1}{2}$	34.87	$\frac{48.12}{97.62}$			490	YP2-B3315-49- $\frac{1}{2}$	56.44	$\frac{63.51}{117.96}$		
												3.6		240	YP2-B3615-24- $\frac{1}{2}$	57.93	$\frac{56.42}{115.82}$		
														370	YP2-B3615-37- $\frac{1}{2}$	59.08	$\frac{64.49}{123.89}$		
														490	YP2-B3615-49- $\frac{1}{2}$	60.14	$\frac{71.85}{131.25}$		

注: Mov —— 雨篷倾覆力矩

注: Mov —— 雨篷倾覆力矩  
V —— 雨篷梁梁端剪力

YP2-B 型 雨 篷 选 用 表										图集号	03G372
审核	何丽婷	何丽婷	校对	韩凌	韩凌	设计	张伏	张伏	张伏	页	70

YP3-B 型 雨 篷 选 用 表											
门洞宽 $L_2$ (m)	挑出长度 $L_1$ (m)	墙厚 (mm)	雨篷编号	Mov (kN·m)	V (kN)	门洞宽 $L_2$ (m)	挑出长度 $L_1$ (m)	墙厚 (mm)	雨篷编号	Mov (kN·m)	V (kN)
1.0	0.9	190	YP3-B1009-19- $\frac{1}{2}$	9.53	$\frac{6.99}{23.49}$	1.5	1.2	190	YP3-B1512-19- $\frac{1}{2}$	21.45	$\frac{14.41}{39.16}$
		240	YP3-B1009-24- $\frac{1}{2}$	9.64	$\frac{7.50}{24.00}$			240	YP3-B1512-24- $\frac{1}{2}$	21.65	$\frac{14.84}{39.59}$
		340	YP3-B1009-34- $\frac{1}{2}$	9.86	$\frac{8.52}{25.02}$			340	YP3-B1512-34- $\frac{1}{2}$	22.05	$\frac{15.92}{40.67}$
1.2		190	YP3-B1209-19- $\frac{1}{2}$	10.46	$\frac{8.64}{28.44}$	1.8		190	YP3-B1812-19- $\frac{1}{2}$	23.76	$\frac{17.87}{47.57}$
		240	YP3-B1209-24- $\frac{1}{2}$	10.59	$\frac{9.31}{29.11}$			240	YP3-B1812-24- $\frac{1}{2}$	23.99	$\frac{18.50}{48.20}$
		340	YP3-B1209-34- $\frac{1}{2}$	10.83	$\frac{10.64}{30.44}$			340	YP3-B1812-34- $\frac{1}{2}$	24.43	$\frac{20.03}{49.73}$
1.5		190	YP3-B1509-19- $\frac{1}{2}$	13.08	$\frac{11.29}{36.04}$	2.1		190	YP3-B2112-19- $\frac{1}{2}$	26.08	$\frac{21.53}{56.18}$
		240	YP3-B1509-24- $\frac{1}{2}$	13.24	$\frac{12.22}{36.97}$			240	YP3-B2112-24- $\frac{1}{2}$	26.32	$\frac{22.40}{57.05}$
		340	YP3-B1509-34- $\frac{1}{2}$	13.54	$\frac{14.08}{38.83}$			340	YP3-B2112-34- $\frac{1}{2}$	26.81	$\frac{24.46}{59.11}$
1.8		190	YP3-B1809-19- $\frac{1}{2}$	14.49	$\frac{14.89}{44.59}$	2.4		190	YP3-B2412-19- $\frac{1}{2}$	28.39	$\frac{26.40}{66.00}$
		240	YP3-B1809-24- $\frac{1}{2}$	14.66	$\frac{15.36}{45.06}$			240	YP3-B2412-24- $\frac{1}{2}$	28.66	$\frac{26.53}{66.13}$
		340	YP3-B1809-34- $\frac{1}{2}$	15.00	$\frac{17.82}{47.52}$			340	YP3-B2412-34- $\frac{1}{2}$	29.19	$\frac{29.20}{68.80}$
2.1		190	YP3-B2109-19- $\frac{1}{2}$	15.89	$\frac{18.05}{52.70}$	2.7		190	YP3-B2712-19- $\frac{1}{2}$	30.42	$\frac{30.57}{75.12}$
		240	YP3-B2109-24- $\frac{1}{2}$	16.08	$\frac{18.73}{53.38}$			240	YP3-B2712-24- $\frac{1}{2}$	30.99	$\frac{32.30}{76.85}$
		340	YP3-B2109-34- $\frac{1}{2}$	16.45	$\frac{21.88}{56.53}$			340	YP3-B2712-34- $\frac{1}{2}$	31.26	$\frac{36.15}{80.70}$
2.4		190	YP3-B2409-19- $\frac{1}{2}$	17.29	$\frac{21.40}{61.00}$	3.0		190	YP3-B3012-19- $\frac{1}{2}$	32.69	$\frac{36.22}{85.72}$
		240	YP3-B2409-24- $\frac{1}{2}$	17.50	$\frac{23.58}{63.18}$			240	YP3-B3012-24- $\frac{1}{2}$	33.33	$\frac{37.05}{86.55}$
		340	YP3-B2409-34- $\frac{1}{2}$	17.91	$\frac{26.25}{65.85}$			340	YP3-B3012-34- $\frac{1}{2}$	33.59	$\frac{41.72}{91.22}$

注: Mov ——— 雨篷倾覆力矩  
V ——— 雨篷梁梁端剪力

YP3-B 型雨篷选用表								图集号	03G372
审核	何丽婷	何丽婷	校对	韩凌	韩凌	设计	张伏	张伏	71

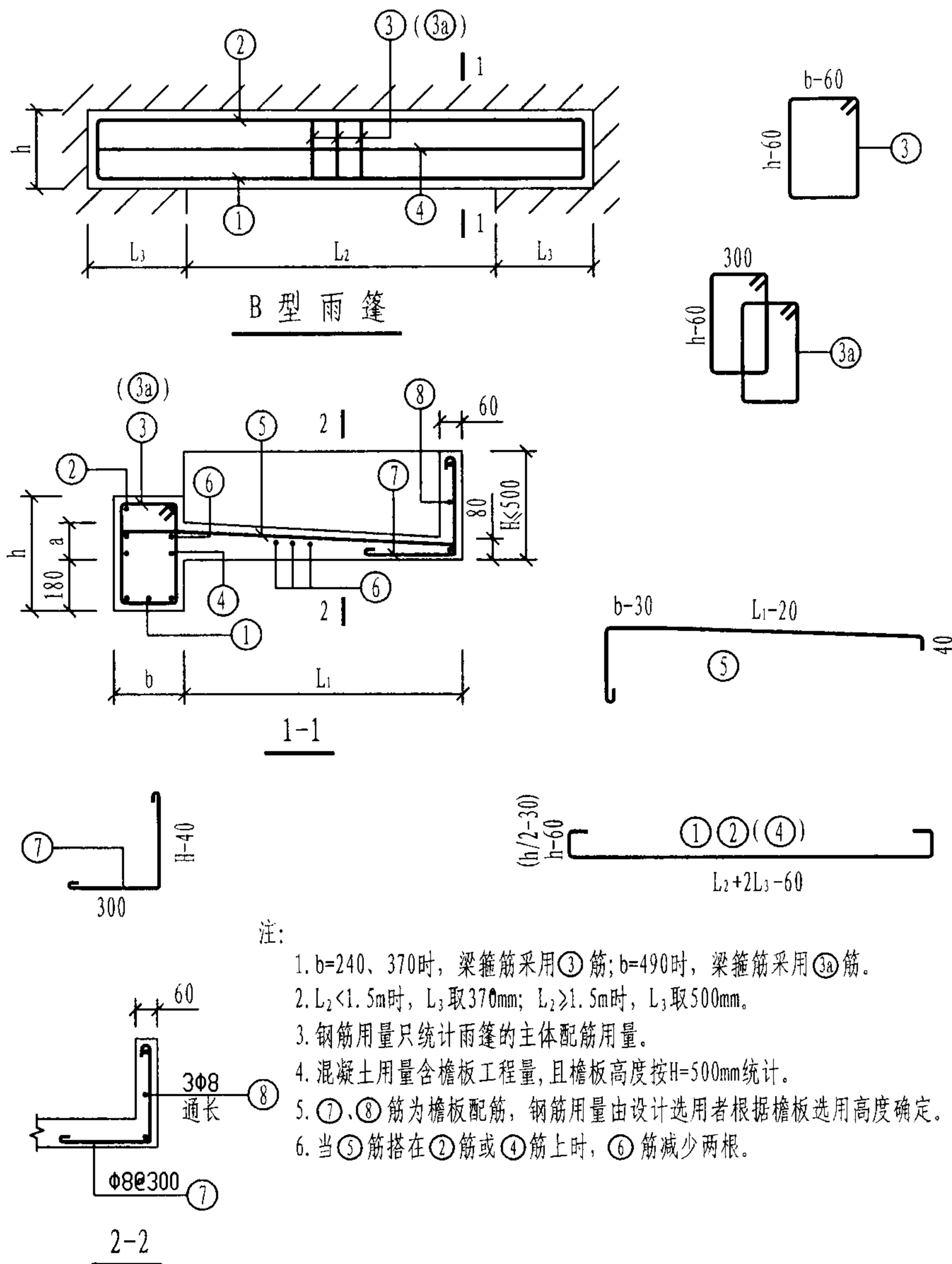

雨篷编号	b (mm)	h (mm)	a (mm)	雨篷主体配筋						钢筋 用量 (kg)	混凝土 用量 (m <sup>3</sup> )
				①	②	③ (③a)	④	⑤	⑥		
YP2-B1009-24-1	240	240	100	2Φ14 L=1940	2Φ12 L=1800	10Φ8@200 L=1090		13Φ8@150 L=1180		25.5	0.35
YP2-B1009-24-2	240	240	100								
YP2-B1009-37-1	370	370	100	3Φ14 L=1940	3Φ12 L=1800	11Φ8@150 L=1350	2Φ12 L=1800	13Φ8@150 L=1310	6Φ8@250 L=1800	31.7	0.42
YP2-B1009-37-2	370	370	100								
YP2-B1009-49-1	490	490	100	4Φ14 L=1940	4Φ12 L=1800	20Φ8@200 L=1330		13Φ8@150 L=1430		40.8	0.48
YP2-B1009-49-2	490	490	100								
YP2-B1209-24-1	240	240	100	2Φ14 L=2140	2Φ12 L=2000	13Φ8@150 L=1090		14Φ8@150 L=1180		28.9	0.39
YP2-B1209-24-2	240	240	100								
YP2-B1209-37-1	370	370	100	3Φ14 L=2140	3Φ12 L=2000	13Φ8@150 L=1350	2Φ12 L=2000	14Φ8@150 L=1310	6Φ8@250 L=2000	35.3	0.46
YP2-B1209-37-2	370	370	100								
YP2-B1209-49-1	490	490	100	4Φ14 L=2140	4Φ12 L=2000	22Φ8@200 L=1330		14Φ8@150 L=1430		44.9	0.53
YP2-B1209-49-2	490	490	100								
YP2-B1509-24-1	240	240	100	2Φ14 L=2440	2Φ12 L=2440	19Φ8@100 L=1090		18Φ8@150 L=1180		36.9	0.49
YP2-B1509-24-2	240	240	100								
YP2-B1509-37-1	370	370	100	3Φ14 L=2440	3Φ12 L=2440	15Φ8@150 L=1350	2Φ12 L=2440	18Φ8@150 L=1310	6Φ8@250 L=2560	42.8	0.59
YP2-B1509-37-2	370	370	100								
YP2-B1509-49-1	490	490	100	4Φ14 L=2440	4Φ12 L=2440	24Φ8@200 L=1330		18Φ8@150 L=1430		53.3	0.68
YP2-B1509-49-2	490	490	100								
YP2-B1809-24-1	240	240	100	2Φ14 L=2740	2Φ12 L=2740	22Φ8@100 L=1090		20Φ8@150 L=1180		41.6	0.54
YP2-B1809-24-2	240	240	100	2Φ18 L=3010		27Φ8@80 L=1090				49.1	
YP2-B1809-37-1	370	370	100	3Φ14 L=2740	3Φ12 L=2740	17Φ8@150 L=1350	2Φ12 L=2740	20Φ8@150 L=1310	6Φ8@250 L=2860	48.0	0.65
YP2-B1809-37-2	370	370	100								
YP2-B1809-49-1	490	490	100	4Φ14 L=2740	4Φ12 L=2740	28Φ8@200 L=1330		20Φ8@150 L=1430		60.2	0.75
YP2-B1809-49-2	490	490	100								

YP2-B 型雨篷结构图 (一)

图集号

03G372

雨篷编号	b (mm)	h (mm)	a (mm)	雨篷主体配筋						钢筋 用量 (kg)	混凝土 用量 (m³)	雨篷编号	b (mm)	h (mm)	a (mm)	雨篷主体配筋						钢筋 用量 (kg)	混凝土 用量 (m³)
				①	②	③ (3a)	④	⑤	⑥							①	②	③ (3a)	④	⑤	⑥		
YP2-B2109-24-1	240	300	100	2Φ14 L=3040	2Φ12 L=3040	30Φ8@80 L=1090		22Φ8@150 L=1180		48.5	0.59	YP2-B2112-24-1	240	400	100	2Φ16 L=3170	2Φ12 L=3040	25Φ10@100 L=1310		32Φ8@100 L=1480		68.0	0.77
YP2-B2109-24-2				2Φ20 L=3440		25Φ10@100 L=1110						YP2-B2112-24-2				2Φ18 L=3310		25Φ10@100 L=1310		32Φ8@100 L=1480		71.2	
YP2-B2109-37-1	370	300		3Φ14 L=3040	3Φ12 L=3040	19Φ8@150 L=1350	2Φ12 L=3040	22Φ8@150 L=1310	6Φ8@250 L=3160	53.1	0.72	YP2-B2112-37-1	370	300		3Φ14 L=3040	3Φ12 L=3040	22Φ10@120 L=1370	2Φ12 L=3040	32Φ8@100 L=1610	7Φ8@250 L=3160	71.7	0.81
YP2-B2109-37-2				3Φ16 L=3170		22Φ8@120 L=1350						YP2-B2112-37-2				3Φ18 L=3310		25Φ10@100 L=1370		32Φ8@100 L=1610		83.0	
YP2-B2109-49-1	490	300		4Φ14 L=3040	4Φ12 L=3040	30Φ8@200 L=1330		22Φ8@150 L=1430		66.1	0.83	YP2-B2112-49-1	490	300		4Φ14 L=3040	4Φ12 L=3040	44Φ8@120 L=1330		32Φ8@100 L=1730		84.0	0.93
YP2-B2109-49-2												YP2-B2112-49-2				4Φ16 L=3170		44Φ8@120 L=1330		32Φ8@100 L=1730		89.3	
YP2-B2409-24-1	240	400		2Φ14 L=3340	2Φ12 L=3340	25Φ8@120 L=1290		24Φ8@150 L=1180		51.7	0.73	YP2-B2412-24-1	240	400		2Φ16 L=3470	2Φ12 L=3340	28Φ10@100 L=1310		35Φ8@100 L=1480		74.9	0.84
YP2-B2409-24-2				2Φ20 L=3740		28Φ8@100 L=1290						YP2-B2412-24-2				2Φ20 L=3740		34Φ10@80 L=1310		35Φ8@100 L=1480		87.2	
YP2-B2409-37-1	370	300		3Φ14 L=3340	3Φ12 L=3340	21Φ8@150 L=1350	2Φ12 L=3340	24Φ8@150 L=1310	6Φ8@250 L=3460	58.3	0.78	YP2-B2412-37-1	370	300		3Φ16 L=3470	3Φ12 L=3340	28Φ10@100 L=1370	2Φ12 L=3340	35Φ8@100 L=1610	7Φ8@250 L=3460	86.1	0.89
YP2-B2409-37-2				3Φ20 L=3740		28Φ8@100 L=1350						YP2-B2412-37-2				3Φ20 L=3740		34Φ10@80 L=1370		35Φ8@100 L=1610		102.3	
YP2-B2409-49-1	490	300		4Φ14 L=3340	4Φ12 L=3340	34Φ8@200 L=1330		24Φ8@150 L=1430		73.0	0.90	YP2-B2412-49-1	490	300		4Φ14 L=3340	4Φ12 L=3340	50Φ8@120 L=1330		35Φ8@100 L=1730		93.0	1.01
YP2-B2409-49-2				4Φ18 L=3610								YP2-B2412-49-2				4Φ18 L=3610		50Φ8@120 L=1330		35Φ8@100 L=1730		105.6	
YP2-B1512-24-1	240	400		2Φ16 L=2570	2Φ12 L=2440	19Φ8@100 L=1290		26Φ8@100 L=1480		48.4	0.63	YP2-B2712-24-1	240	500		2Φ18 L=3910	2Φ12 L=3640	38Φ8@80 L=1490		38Φ8@100 L=1480		82.9	0.99
YP2-B1512-24-2												YP2-B2712-24-2				2Φ20 L=4040		31Φ10@100 L=1510		38Φ8@100 L=1480		93.7	
YP2-B1512-37-1	370	300		3Φ14 L=2440	3Φ12 L=2440	19Φ8@100 L=1350	2Φ12 L=2440	26Φ8@100 L=1610	7Φ8@250 L=2560	53.0	0.67	YP2-B2712-37-1	370	400		3Φ16 L=3770	3Φ12 L=3640	27Φ8@120 L=1550	2Φ12 L=3640	38Φ8@100 L=1610	7Φ8@250 L=3760	84.5	1.10
YP2-B1512-37-2												YP2-B2712-37-2				3Φ20 L=4040		31Φ8@100 L=1550		38Φ8@100 L=1610		98.9	
YP2-B1512-49-1	490	300		4Φ14 L=2440	4Φ12 L=2440	24Φ8@200 L=1330		26Φ8@100 L=1730		61.8	0.76	YP2-B2712-49-1	490	300		4Φ16 L=3770	4Φ12 L=3640	62Φ8@100 L=1330		38Φ8@100 L=1730		111.3	1.10
YP2-B1512-49-2												YP2-B2712-49-2				4Φ20 L=4040		62Φ8@100 L=1330		38Φ8@100 L=1730		127.3	
YP2-B1812-24-1	240	400		2Φ16 L=2870	2Φ12 L=2740	27Φ8@80 L=1290		29Φ8@100 L=1480		57.0	0.70	YP2-B3012-24-1	240	500		2Φ18 L=4210	2Φ12 L=3940	34Φ10@100 L=1510		41Φ8@100 L=1480		97.0	1.07
YP2-B1812-24-2												YP2-B3012-24-2				2Φ25 L=4680		42Φ10@80 L=1510		41Φ8@100 L=1480		123.5	
YP2-B1812-37-1	370	300		3Φ14 L=2740	3Φ12 L=2740	22Φ8@100 L=1350	2Φ12 L=2740	29Φ8@100 L=1610	7Φ8@250 L=2860	59.8	0.74	YP2-B3012-37-1	370	400		3Φ16 L=4070	3Φ12 L=3940	34Φ8@100 L=1550	2Φ12 L=3940	41Φ8@100 L=1610	7Φ8@250 L=4060	94.2	1.18
YP2-B1812-37-2				3Φ16 L=2870		27Φ8@80 L=1350						YP2-B3012-37-2				3Φ22 L=4470		42Φ8@80 L=1550		41Φ8@100 L=1610		119.7	
YP2-B1812-49-1	490	300		4Φ14 L=2740	4Φ12 L=2740	34Φ8@150 L=1330		29Φ8@100 L=1730		72.9	0.84	YP2-B3012-49-1	490	300		4Φ16 L=4070	4Φ12 L=3940	84Φ8@80 L=1330		41Φ8@100 L=1730		129.1	1.18
YP2-B1812-49-2												YP2-B3012-49-2				4Φ25 L=4680		84Φ8@80 L=1330		41Φ8@100 L=1730		175.3	

YP2-B 型 雨 篷 结 构 图 (二)

图集号

03G372

审核 何丽婷 何丽婷 校对 韩凌 韩凌 设计 张伏 张伏

雨篷编号	b (mm)	h (mm)	a (mm)	雨篷主体配筋						钢筋 用量 (kg)	混凝土 用量 ( m³ )	雨篷编号	b (mm)	h (mm)	a (mm)	雨篷主体配筋						钢筋 用量 (kg)	混凝土 用量 ( m³ )	
				①	②	③ ( 3a )	④	⑤	⑥							①	②	③ ( 3a )	④	⑤	⑥			
YP2-B1815-24-1	240	500	120	2Φ18 L=3010	2Φ12 L=2740	22Φ10@100 L=1510		36Φ8@80 L=1780		76.1	0.90	YP2-B3015-24-1	240	700		2Φ20 L=4340	2Φ12 L=3940	34Φ10@100 L=1910	4Φ12 L=3940	51Φ8@80 L=1780		130.2	1.45	
YP2-B1815-24-2												YP2-B3015-24-2					2Φ22 L=4470							135.5
YP2-B1815-37-1	370	400		3Φ16 L=2870	3Φ12 L=2740	22Φ8@100 L=1550	2Φ12 L=2740	36Φ8@80 L=1910	8Φ8@250 L=2860	74.9	0.98	YP2-B3015-37-1	370	500		3Φ18 L=4210	3Φ12 L=3940	42Φ8@80 L=1750	2Φ12 L=3940	51Φ8@80 L=1910	8Φ8@250 L=4060	122.2	1.51	
YP2-B1815-37-2						17Φ10@150 L=1570				77.9		YP2-B3015-37-2				3Φ20 L=4340						129.0		
YP2-B1815-49-1	490	300		4Φ14 L=2740	4Φ12 L=2740	54Φ8@80 L=1330		36Φ8@80 L=2030		93.4	0.97	YP2-B3015-49-1	490	400		4Φ16 L=4070	4Φ12 L=3940	50Φ10@150 L=1550		51Φ8@80 L=2030		147.2	1.56	
YP2-B1815-49-2												YP2-B3015-49-2				4Φ20 L=4340						164.2		
YP2-B2115-24-1	240	500		2Φ18 L=3310	2Φ12 L=3040	30Φ10@80 L=1510		39Φ8@80 L=1780		88.7	0.99	YP2-B3315-24-1	240	700		2Φ20 L=4640	2Φ12 L=4240	37Φ10@100 L=1910	4Φ12 L=4240	54Φ8@80 L=1780		139.8	1.55	
YP2-B2115-24-2				2Φ20 L=3440						92.5		YP2-B3315-24-2				2Φ25 L=4980		45Φ10@80 L=1910				164.6		
YP2-B2115-37-1	370	400		3Φ16 L=3170	3Φ12 L=3040	30Φ8@80 L=1550	2Φ12 L=3040	39Φ8@80 L=1910	8Φ8@250 L=3160	85.7	1.07	YP2-B3315-37-1	370	500	120	3Φ18 L=4510	3Φ12 L=4240	45Φ8@80 L=1750	2Φ12 L=4240	54Φ8@80 L=1910	8Φ8@250 L=4360	130.5	1.62	
YP2-B2115-37-2						22Φ10@120 L=1570				88.6		YP2-B3315-37-2				3Φ25 L=4980		37Φ10@100 L=1770				170.1		
YP2-B2115-49-1	490	300		4Φ14 L=3040	4Φ12 L=3040	30Φ8@80 L=1330		39Φ8@80 L=2030		102.9	1.07	YP2-B3315-49-1	490	400		4Φ18 L=4510	4Φ12 L=4240	64Φ10@120 L=1550		54Φ8@80 L=2030		175.7	1.67	
YP2-B2115-49-2				4Φ16 L=3170		22Φ10@120 L=1350				113.3		YP2-B3315-49-2				4Φ25 L=4980						216.1		
YP2-B2415-24-1	240	600		2Φ20 L=3740	2Φ12 L=3340	28Φ10@100 L=1710	4Φ12 L=3340	43Φ8@80 L=1780		106.2	1.16	YP2-B3615-24-1	240	700		2Φ22 L=5070	2Φ12 L=4540	40Φ10@100 L=1910	4Φ12 L=4540	58Φ8@80 L=1780		156.0	1.65	
YP2-B2415-24-2												YP2-B3615-24-2				2Φ25 L=5280		49Φ10@80 L=1910				176.9		
YP2-B2415-37-1	370	400		3Φ16 L=3470	3Φ12 L=3340	28Φ10@100 L=1570	2Φ12 L=3340	43Φ8@80 L=1910	8Φ8@250 L=3460	101.0	1.17	YP2-B3615-37-1	370	500		3Φ18 L=4810	3Φ12 L=4540	40Φ10@100 L=1770	2Φ12 L=4540	58Φ8@80 L=1910	8Φ8@250 L=4660	150.1	1.73	
YP2-B2415-37-2				3Φ18 L=3610						106.2		YP2-B3615-37-2				4Φ22 L=5070		49Φ10@80 L=1770				195.3		
YP2-B2415-49-1	490	300		4Φ16 L=3470	4Φ12 L=3340	56Φ10@100 L=1350		43Φ8@80 L=2030		130.8	1.17	YP2-B3615-49-1	490	400		4Φ18 L=4810	4Φ12 L=4540	70Φ10@120 L=1550		58Φ8@80 L=2030		189.5	1.78	
YP2-B2415-49-2				4Φ18 L=3610						137.7		YP2-B3615-49-2				5Φ22 L=5070						230.4		
YP2-B2715-24-1	240	600		2Φ20 L=4040	2Φ12 L=3640	31Φ10@100 L=1710	4Φ12 L=3640	47Φ8@80 L=1780		116.1	1.25													
YP2-B2715-24-2				2Φ22 L=4170		38Φ10@80 L=1710				128.4														
YP2-B2715-37-1	370	500		3Φ18 L=3910	3Φ12 L=3640	31Φ8@100 L=1750	2Φ12 L=3640	47Φ8@80 L=1910	8Φ8@250 L=3760	107.6	1.41													
YP2-B2715-37-2						38Φ8@80 L=1750				112.4														
YP2-B2715-49-1	490	300		4Φ16 L=3770	4Φ12 L=3640	76Φ10@80 L=1610		47Φ8@80 L=2030		155.0	1.26													
YP2-B2715-49-2				4Φ22 L=4170						180.8														

雨篷编号	b (mm)	h (mm)	a (mm)	雨篷主体配筋						钢筋 用量 (kg)	混凝土 用量 ( m³)	雨篷编号	b (mm)	h (mm)	a (mm)	雨篷主体配筋						钢筋 用量 (kg)	混凝土 用量 ( m³)					
				①	②	③ ( 3a)	④	⑤	⑥							①	②	③ ( 3a)	④	⑤	⑥							
YP3-B1009-19-1	190	190	100	2Φ12 L=1800	2Φ12 L=1800	14Φ8@100 L=990	2Φ12 L=1800	13Φ8@150 L=1180	6Φ8@250 L=1800	25.2	0.33	YP3-B2109-19-1	190	190	100	2Φ14 L=3040	2Φ12 L=3040	30Φ8@80 L=1190	2Φ12 L=3040	22Φ8@150 L=1180	6Φ8@250 L=3160	49.6	0.61					
YP3-B1009-19-2										YP3-B2109-19-2	2Φ18 L=3310	25Φ10@100 L=1210				60.0												
YP3-B1009-24-1	240	240		2Φ14 L=1940	2Φ12 L=1800	10Φ8@200 L=1090	2Φ12 L=1800	13Φ8@150 L=1180	6Φ8@250 L=1800	25.5	0.35	YP3-B2109-24-1	240	240		2Φ14 L=3040	2Φ12 L=3040	30Φ8@80 L=1090	2Φ12 L=3040	22Φ8@150 L=1180	6Φ8@250 L=3160	48.5	0.59					
YP3-B1009-24-2										YP3-B2109-24-2	2Φ20 L=3440	25Φ10@100 L=1110				62.2												
YP3-B1009-34-1	340	340		3Φ14 L=1940	3Φ12 L=1800	11Φ8@150 L=1290	2Φ12 L=1800	13Φ8@150 L=1280	6Φ8@250 L=1800	31.2	0.40	YP3-B2109-34-1	340	340		3Φ14 L=3040	3Φ12 L=3040	19Φ8@150 L=1290	2Φ12 L=3040	22Φ8@150 L=1280	6Φ8@250 L=3160	52.4	0.69					
YP3-B1009-34-2										YP3-B2109-34-2	3Φ16 L=3170	25Φ8@100 L=1290				59.4												
YP3-B1209-19-1	190	190		100	2Φ12 L=2000	2Φ12 L=2000	16Φ8@100 L=990	2Φ12 L=2000	14Φ8@150 L=1180	6Φ8@250 L=2000	28.0	0.35	YP3-B2409-19-1	190		190	100	2Φ14 L=3340	2Φ12 L=3340	34Φ8@80 L=1190	2Φ12 L=3340	24Φ8@150 L=1180	6Φ8@250 L=3460	54.9	0.66			
YP3-B1209-19-2							YP3-B2409-19-2				2Φ20 L=3740		28Φ10@100 L=1210					70.1										
YP3-B1209-24-1	240	240			2Φ14 L=2140	2Φ12 L=2000	13Φ8@150 L=1090	2Φ12 L=2000	14Φ8@150 L=1180	6Φ8@250 L=2000	28.9	0.39	YP3-B2409-24-1	240		240		2Φ14 L=3340	2Φ12 L=3340	25Φ8@120 L=1290	2Φ12 L=3340	24Φ8@150 L=1180	6Φ8@250 L=3460	51.7	0.73			
YP3-B1209-24-2											YP3-B2409-24-2	2Φ20 L=3740	28Φ8@100 L=1290					63.5										
YP3-B1209-34-1	340	340			3Φ14 L=2140	3Φ12 L=2000	13Φ8@150 L=1290	2Φ12 L=2000	14Φ8@150 L=1280	6Φ8@250 L=2000	34.8	0.45	YP3-B2409-34-1	340		340		3Φ14 L=3340	3Φ12 L=3340	25Φ8@120 L=1290	2Φ12 L=3340	24Φ8@150 L=1280	6Φ8@250 L=3460	59.6	0.75			
YP3-B1209-34-2											YP3-B2409-34-2	3Φ20 L=3740	34Φ8@80 L=1290					79.6										
YP3-B1509-19-1	190	190			100	2Φ14 L=2440	2Φ12 L=2440	19Φ10@100 L=1010	2Φ12 L=2440	18Φ8@150 L=1180	6Φ8@250 L=2560	40.6	0.45	YP3-B1512-19-1		190		190	100	2Φ16 L=2570	2Φ12 L=2440	23Φ8@80 L=1390	2Φ12 L=2440	26Φ8@100 L=1480	7Φ8@250 L=2560	47.7	0.53	
YP3-B1509-19-2												YP3-B1512-19-2		42.8												YP3-B1512-19-2		48.4
YP3-B1509-24-1	240	240				2Φ14 L=2440	2Φ12 L=2440	19Φ8@100 L=1090	2Φ12 L=2440	18Φ8@150 L=1180	6Φ8@250 L=2560	36.9	0.49	YP3-B1512-24-1		240		240		2Φ16 L=2570	2Φ12 L=2440	19Φ8@100 L=1290	2Φ12 L=2440	26Φ8@100 L=1480	7Φ8@250 L=2560	48.4	0.63	
YP3-B1509-24-2												YP3-B1512-24-2																
YP3-B1509-34-1	340	340				3Φ14 L=2440	3Φ12 L=2440	15Φ8@150 L=1290	2Φ12 L=2440	18Φ8@150 L=1280	6Φ8@250 L=2560	42.2	0.56	YP3-B1512-34-1		340		340		3Φ14 L=2440	3Φ12 L=2440	19Φ8@100 L=1290	2Φ12 L=2440	26Φ8@100 L=1580	7Φ8@250 L=2560	52.3	0.65	
YP3-B1509-34-2												YP3-B1512-34-2																
YP3-B1809-19-1	190	190	100			2Φ14 L=2740	2Φ12 L=2740	22Φ8@100 L=1190	2Φ12 L=2740	20Φ8@150 L=1180	6Φ8@250 L=2860	42.5	0.55	YP3-B1812-19-1		190		190		100	2Φ16 L=2870	2Φ12 L=2740	27Φ8@80 L=1390	2Φ12 L=2740	29Φ8@100 L=1480	7Φ8@250 L=2860	58.1	0.70
YP3-B1809-19-2								YP3-B1812-19-2				47.2		YP3-B1812-19-2									22Φ10@100 L=1410				62.3	
YP3-B1809-24-1	240	240				2Φ14 L=2740	2Φ12 L=2740	22Φ8@100 L=1090	2Φ12 L=2740	20Φ8@150 L=1180	6Φ8@250 L=2860	41.6	0.54	YP3-B1812-24-1		240		240			2Φ16 L=2870	2Φ12 L=2740	27Φ8@80 L=1290	2Φ12 L=2740	29Φ8@100 L=1480	7Φ8@250 L=2860	57.0	0.70
YP3-B1809-24-2								YP3-B1812-24-2				49.1		YP3-B1812-24-2														
YP3-B1809-34-1	340	340				3Φ14 L=2740	3Φ12 L=2740	17Φ8@150 L=1290	2Φ12 L=2740	20Φ8@150 L=1280	6Φ8@250 L=2860	47.3	0.63	YP3-B1812-34-1		340		340			3Φ14 L=2740	3Φ12 L=2740	27Φ8@80 L=1290	2Φ12 L=2740	29Φ8@100 L=1580	7Φ8@250 L=2860	61.4	0.72
YP3-B1809-34-2												YP3-B1812-34-2	65.1															

注： 1. 本图中各编号的雨篷附图见图集第72页。

1. b=190、240、340时，梁箍筋采用③筋。

2. 其余说明同第72页注的第2、3、4、5、6条。

YP3-B 型 雨 篷 结 构 图 (一)

图集号

03G372

审核

何丽婷

何丽婷

校对

韩凌

韩凌

设计

张伏

张伏

页

75



雨篷编号	b (mm)	h (mm)	a (mm)	雨篷主体配筋						钢筋 用量 (kg)	混凝土 用量 (m³)
				①	②	③ (3a)	④	⑤	⑥		
YP3-B2112-19-1	190	500	100	2Φ16 L=3170	2Φ12 L=3040	25Φ10@100 L=1410	2Φ12 L=3040	32Φ8@100 L=1480	7Φ8@250 L=3160	69.5	0.76
YP3-B2112-19-2				2Φ18 L=3310						72.7	
YP3-B2112-24-1	240	400		2Φ16 L=3170	25Φ10@100 L=1310	2Φ12 L=3040	32Φ8@100 L=1480	7Φ8@250 L=3160	68.0	0.77	
YP3-B2112-24-2				2Φ18 L=3310							71.2
YP3-B2112-34-1	340	300		3Φ14 L=3040	3Φ12 L=3040	25Φ10@100 L=1310	32Φ8@100 L=1580		72.9	0.90	
YP3-B2112-34-2				3Φ18 L=3310							81.7
YP3-B2412-19-1	190	600		2Φ18 L=3610	2Φ12 L=3340	34Φ8@80 L=1590	4Φ12 L=3340	35Φ8@100 L=1480	7Φ8@250 L=3460	83.0	0.90
YP3-B2412-19-2						28Φ10@100 L=1610					
YP3-B2412-24-1	240	400		2Φ16 L=3470	2Φ12 L=3340	28Φ10@100 L=1310	2Φ12 L=3340	35Φ8@100 L=1480	7Φ8@250 L=3460	74.9	0.84
YP3-B2412-24-2				2Φ20 L=3740		34Φ10@80 L=1310					
YP3-B2412-34-1	340	300		3Φ16 L=3470	3Φ12 L=3340	28Φ10@100 L=1310	35Φ8@100 L=1580			84.7	0.86
YP3-B2412-34-2				3Φ20 L=3740		34Φ10@80 L=1310					
YP3-B2712-19-1	190	600		2Φ18 L=3910	2Φ12 L=3640	31Φ10@100 L=1610	4Φ12 L=3640	38Φ8@100 L=1480	7Φ8@250 L=3760	97.7	0.97
YP3-B2712-19-2				2Φ20 L=4040							
YP3-B2712-24-1	240	500		2Φ18 L=3910	2Φ12 L=3640	38Φ8@80 L=1490	2Φ12 L=3640	38Φ8@100 L=1480	7Φ8@250 L=3760	82.9	0.99
YP3-B2712-24-2				2Φ20 L=4040		31Φ10@100 L=1510					
YP3-B2712-34-1	340	400		3Φ14 L=3640	3Φ12 L=3640	31Φ8@100 L=1490	38Φ8@100 L=1580			81.1	1.05
YP3-B2712-34-2				3Φ20 L=4040		27Φ10@120 L=1510					
YP3-B3012-19-1	190	700		2Φ18 L=4210	2Φ12 L=3940	42Φ8@80 L=1790	4Φ12 L=3940	41Φ8@100 L=1480	7Φ8@250 L=4060	102.0	1.12
YP3-B3012-19-2				2Φ20 L=4340		34Φ10@100 L=1810					
YP3-B3012-24-1	240	500		2Φ18 L=4210	2Φ12 L=3940	34Φ10@100 L=1510	2Φ12 L=3940	41Φ8@100 L=1480	7Φ8@250 L=4060	97.0	1.07
YP3-B3012-24-2				2Φ25 L=4680		42Φ10@80 L=1510					
YP3-B3012-34-1	340	400		3Φ16 L=4070	3Φ12 L=3940	42Φ8@80 L=1490	41Φ8@100 L=1580			97.6	1.13
YP3-B3012-34-2				3Φ22 L=4470		34Φ10@100 L=1510					

YP3-B 型 雨 篷 结 构 图 (二)

图集号

03G372

审核 何丽婷 何丽婷 校对 韩凌 张洪海 设计 张伏 张洪海

页

76

YP2-C 型雨篷选用表

门洞宽 L <sub>2</sub> (m)	挑出长度 L <sub>1</sub> (m)	墙厚 (mm)	雨篷编号	Mov (kN·m)	V (kN)	门洞宽 L <sub>2</sub> (m)	挑出长度 L <sub>1</sub> (m)	墙厚 (mm)	雨篷编号	Mov (kN·m)	V (kN)	门洞宽 L <sub>2</sub> (m)	挑出长度 L <sub>1</sub> (m)	墙厚 (mm)	雨篷编号	Mov (kN·m)	V (kN)				
1.0	0.9	240	YP2-C1009-24- $\frac{1}{2}$	9.64	$\frac{7.50}{24.00}$	1.5	1.2	240	YP2-C1512-24- $\frac{1}{2}$	21.65	$\frac{14.84}{39.59}$	1.8	1.5	240	YP2-C1815-24- $\frac{1}{2}$	36.58	$\frac{22.15}{51.85}$				
		370	YP2-C1009-37- $\frac{1}{2}$	9.93	$\frac{8.83}{25.33}$			370	YP2-C1512-37- $\frac{1}{2}$	22.17	$\frac{16.48}{41.23}$			370	YP2-C1815-37- $\frac{1}{2}$	37.31	$\frac{24.86}{54.56}$				
		490	YP2-C1009-49- $\frac{1}{2}$	10.20	$\frac{10.06}{26.55}$			490	YP2-C1512-49- $\frac{1}{2}$	22.65	$\frac{18.71}{43.46}$			490	YP2-C1815-49- $\frac{1}{2}$	37.98	$\frac{26.45}{56.15}$				
1.2		240	YP2-C1209-24- $\frac{1}{2}$	10.59	$\frac{9.31}{29.11}$	1.8		240	YP2-C1812-24- $\frac{1}{2}$	23.99	$\frac{18.50}{48.20}$	2.1		240	YP2-C2115-24- $\frac{1}{2}$	40.14	$\frac{26.66}{61.31}$				
		370	YP2-C1209-37- $\frac{1}{2}$	10.91	$\frac{11.04}{30.84}$			370	YP2-C1812-37- $\frac{1}{2}$	24.56	$\frac{20.77}{50.47}$			370	YP2-C2115-37- $\frac{1}{2}$	40.94	$\frac{30.17}{64.82}$				
		490	YP2-C1209-49- $\frac{1}{2}$	11.20	$\frac{12.63}{32.43}$			490	YP2-C1812-49- $\frac{1}{2}$	25.10	$\frac{23.73}{53.43}$			490	YP2-C2115-49- $\frac{1}{2}$	41.67	$\frac{32.35}{67.00}$				
1.5		240	YP2-C1509-24- $\frac{1}{2}$	13.24	$\frac{12.22}{36.97}$	2.1		240	YP2-C2112-24- $\frac{1}{2}$	26.32	$\frac{22.40}{57.05}$	2.4		240	YP2-C2415-24- $\frac{1}{2}$	43.70	$\frac{32.64}{72.24}$				
		370	YP2-C1509-37- $\frac{1}{2}$	13.64	$\frac{14.63}{39.38}$			370	YP2-C2112-37- $\frac{1}{2}$	26.95	$\frac{25.41}{60.06}$			370	YP2-C2415-37- $\frac{1}{2}$	44.57	$\frac{35.82}{75.42}$				
		490	YP2-C1509-49- $\frac{1}{2}$	14.01	$\frac{16.86}{41.61}$			490	YP2-C2112-49- $\frac{1}{2}$	27.54	$\frac{29.19}{63.84}$			490	YP2-C2415-49- $\frac{1}{2}$	45.37	$\frac{38.69}{78.29}$				
1.8		240	YP2-C1809-24- $\frac{1}{2}$	14.66	$\frac{15.36}{45.06}$	2.4		240	YP2-C2412-24- $\frac{1}{2}$	28.66	$\frac{26.53}{66.13}$	2.7		240	YP2-C2715-24- $\frac{1}{2}$	47.26	$\frac{37.77}{82.32}$				
		370	YP2-C1809-37- $\frac{1}{2}$	15.10	$\frac{18.56}{48.26}$			370	YP2-C2412-37- $\frac{1}{2}$	29.35	$\frac{30.37}{69.97}$			370	YP2-C2715-37- $\frac{1}{2}$	48.20	$\frac{43.85}{88.40}$				
		490	YP2-C1809-49- $\frac{1}{2}$	15.51	$\frac{21.52}{51.22}$			490	YP2-C2412-49- $\frac{1}{2}$	29.98	$\frac{35.07}{74.67}$			490	YP2-C2715-49- $\frac{1}{2}$	49.06	$\frac{45.45}{90.00}$				
2.1		240	YP2-C2109-24- $\frac{1}{2}$	16.08	$\frac{18.73}{53.38}$	2.7		240	YP2-C2712-24- $\frac{1}{2}$	30.99	$\frac{32.30}{76.85}$	3.0		240	YP2-C3015-24- $\frac{1}{2}$	50.82	$\frac{44.69}{94.19}$				
		370	YP2-C2109-37- $\frac{1}{2}$	16.56	$\frac{22.83}{57.48}$			370	YP2-C2712-37- $\frac{1}{2}$	31.74	$\frac{37.73}{82.28}$			370	YP2-C3015-37- $\frac{1}{2}$	51.82	$\frac{50.40}{99.90}$				
		490	YP2-C2109-49- $\frac{1}{2}$	17.01	$\frac{26.61}{61.26}$			490	YP2-C2712-49- $\frac{1}{2}$	32.43	$\frac{41.38}{85.93}$			490	YP2-C3015-49- $\frac{1}{2}$	52.75	$\frac{55.59}{105.09}$				
2.4		240	YP2-C2409-24- $\frac{1}{2}$	17.50	$\frac{23.58}{63.18}$	3.0		240	YP2-C3012-24- $\frac{1}{2}$	33.33	$\frac{37.05}{86.55}$	3.3		240	YP2-C3315-24- $\frac{1}{2}$	54.38	$\frac{50.44}{104.89}$				
		370	YP2-C2409-37- $\frac{1}{2}$	18.04	$\frac{27.43}{67.03}$			370	YP2-C3012-37- $\frac{1}{2}$	34.13	$\frac{43.59}{93.09}$			370	YP2-C3315-37- $\frac{1}{2}$	55.45	$\frac{57.28}{111.73}$				
		490	YP2-C2409-49- $\frac{1}{2}$	18.53	$\frac{32.12}{71.72}$			490	YP2-C3012-49- $\frac{1}{2}$	34.87	$\frac{48.12}{97.62}$			490	YP2-C3315-49- $\frac{1}{2}$	56.44	$\frac{63.51}{117.96}$				
												3.6		240	YP2-C3615-24- $\frac{1}{2}$	57.93	$\frac{56.42}{115.82}$				
														370	YP2-C3615-37- $\frac{1}{2}$	59.08	$\frac{64.49}{123.89}$				
														490	YP2-C3615-49- $\frac{1}{2}$	60.14	$\frac{71.85}{131.25}$				

注: Mov —— 雨篷倾覆力矩

注: Mov —— 雨篷倾覆力矩  
V —— 雨篷梁端剪力

YP2-C 型雨篷选用表										图集号	03G372
审核	何丽婷	何丽婷	校对	韩凌	韩凌	设计	张伏	张伏	张伏	页	77

YP3-C 型 雨 篷 选 用 表											
门洞宽 L <sub>2</sub> (m)	挑出长度 L <sub>1</sub> (m)	墙厚 (mm)	雨篷编号	Mov (kN·m)	V (kN)	门洞宽 L <sub>2</sub> (m)	挑出长度 L <sub>1</sub> (m)	墙厚 (mm)	雨篷编号	Mov (kN·m)	V (kN)
1.0	0.9	190	YP3-C1009-19- $\frac{1}{2}$	9.53	$\frac{6.99}{23.49}$	1.5	1.2	190	YP3-C1512-19- $\frac{1}{2}$	21.45	$\frac{14.41}{39.16}$
		240	YP3-C1009-24- $\frac{1}{2}$	9.64	$\frac{7.50}{24.00}$			240	YP3-C1512-24- $\frac{1}{2}$	21.65	$\frac{14.84}{39.59}$
		340	YP3-C1009-34- $\frac{1}{2}$	9.86	$\frac{8.52}{25.02}$			340	YP3-C1512-34- $\frac{1}{2}$	22.05	$\frac{15.92}{40.67}$
1.2		190	YP3-C1209-19- $\frac{1}{2}$	10.46	$\frac{8.64}{28.44}$	1.8		190	YP3-C1812-19- $\frac{1}{2}$	23.76	$\frac{17.87}{47.57}$
		240	YP3-C1209-24- $\frac{1}{2}$	10.59	$\frac{9.31}{29.11}$			240	YP3-C1812-24- $\frac{1}{2}$	23.99	$\frac{18.50}{48.20}$
		340	YP3-C1209-34- $\frac{1}{2}$	10.83	$\frac{10.64}{30.44}$			340	YP3-C1812-34- $\frac{1}{2}$	24.43	$\frac{20.03}{49.73}$
1.5		190	YP3-C1509-19- $\frac{1}{2}$	13.08	$\frac{11.29}{36.04}$	2.1		190	YP3-C2112-19- $\frac{1}{2}$	26.08	$\frac{21.53}{56.18}$
		240	YP3-C1509-24- $\frac{1}{2}$	13.24	$\frac{12.22}{36.97}$			240	YP3-C2112-24- $\frac{1}{2}$	26.32	$\frac{22.40}{57.05}$
		340	YP3-C1509-34- $\frac{1}{2}$	13.54	$\frac{14.08}{38.83}$			340	YP3-C2112-34- $\frac{1}{2}$	26.81	$\frac{24.46}{59.11}$
1.8		190	YP3-C1809-19- $\frac{1}{2}$	14.49	$\frac{14.89}{44.59}$	2.4		190	YP3-C2412-19- $\frac{1}{2}$	28.39	$\frac{26.40}{66.00}$
		240	YP3-C1809-24- $\frac{1}{2}$	14.66	$\frac{15.36}{45.06}$			240	YP3-C2412-24- $\frac{1}{2}$	28.66	$\frac{26.53}{66.13}$
		340	YP3-C1809-34- $\frac{1}{2}$	15.00	$\frac{17.82}{47.52}$			340	YP3-C2412-34- $\frac{1}{2}$	29.19	$\frac{29.20}{68.80}$
2.1		190	YP3-C2109-19- $\frac{1}{2}$	15.89	$\frac{18.05}{52.70}$	2.7		190	YP3-C2712-19- $\frac{1}{2}$	30.42	$\frac{30.57}{75.12}$
		240	YP3-C2109-24- $\frac{1}{2}$	16.08	$\frac{18.73}{53.38}$			240	YP3-C2712-24- $\frac{1}{2}$	30.99	$\frac{32.30}{76.85}$
		340	YP3-C2109-34- $\frac{1}{2}$	16.45	$\frac{21.88}{56.53}$			340	YP3-C2712-34- $\frac{1}{2}$	31.26	$\frac{36.15}{80.70}$
2.4		190	YP3-C2409-19- $\frac{1}{2}$	17.29	$\frac{21.40}{61.00}$	3.0		190	YP3-C3012-19- $\frac{1}{2}$	32.69	$\frac{36.22}{85.72}$
		240	YP3-C2409-24- $\frac{1}{2}$	17.50	$\frac{23.58}{63.18}$			240	YP3-C3012-24- $\frac{1}{2}$	33.33	$\frac{37.05}{86.55}$
		340	YP3-C2409-34- $\frac{1}{2}$	17.91	$\frac{26.25}{65.85}$			340	YP3-C3012-34- $\frac{1}{2}$	33.59	$\frac{41.72}{91.22}$

注: Mov ——— 雨篷倾覆力矩  
V ——— 雨篷梁梁端剪力

YP3-C 型 雨 篷 选 用 表								图集号	03G372
审核	何丽婷	何丽婷	校对	韩凌	韩凌	设计	张伏	页	78

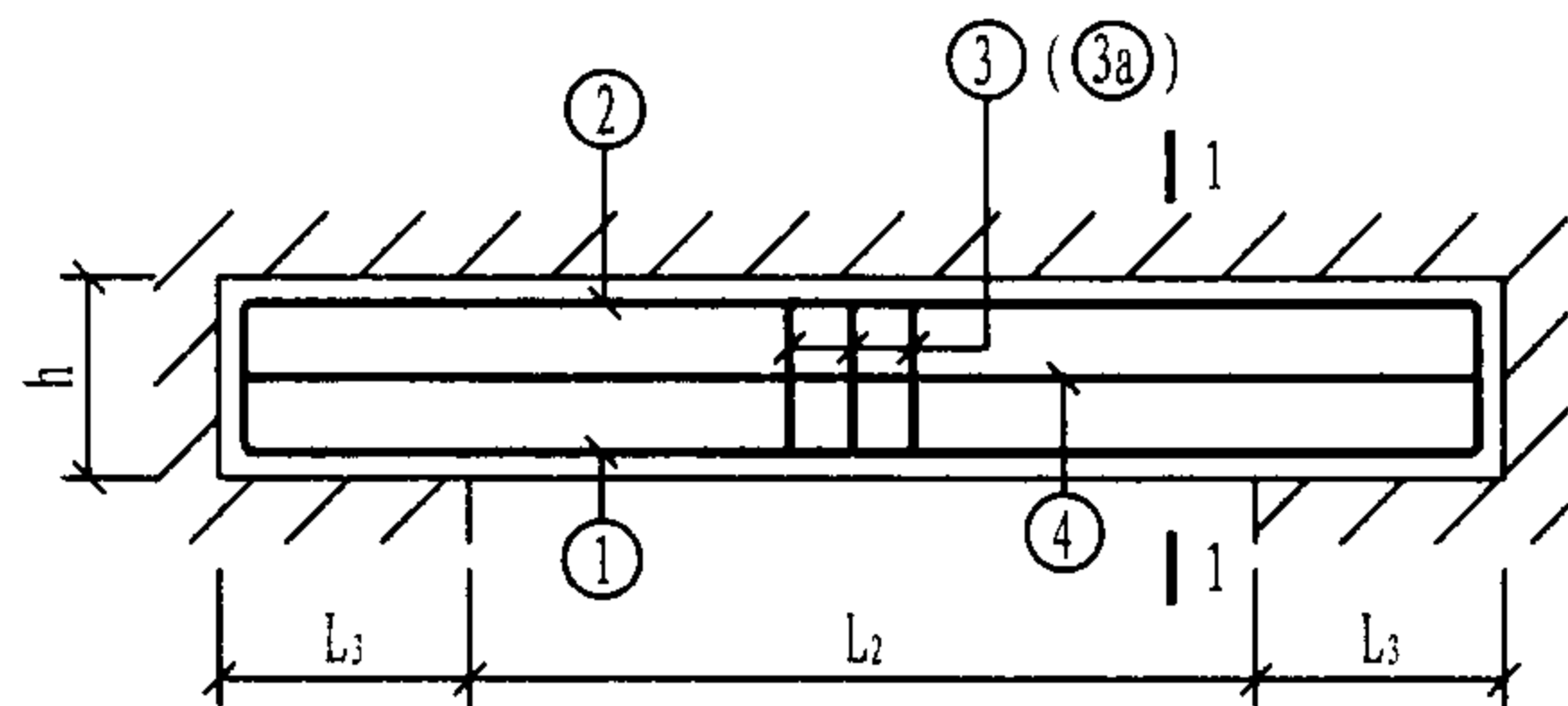

C型雨篷

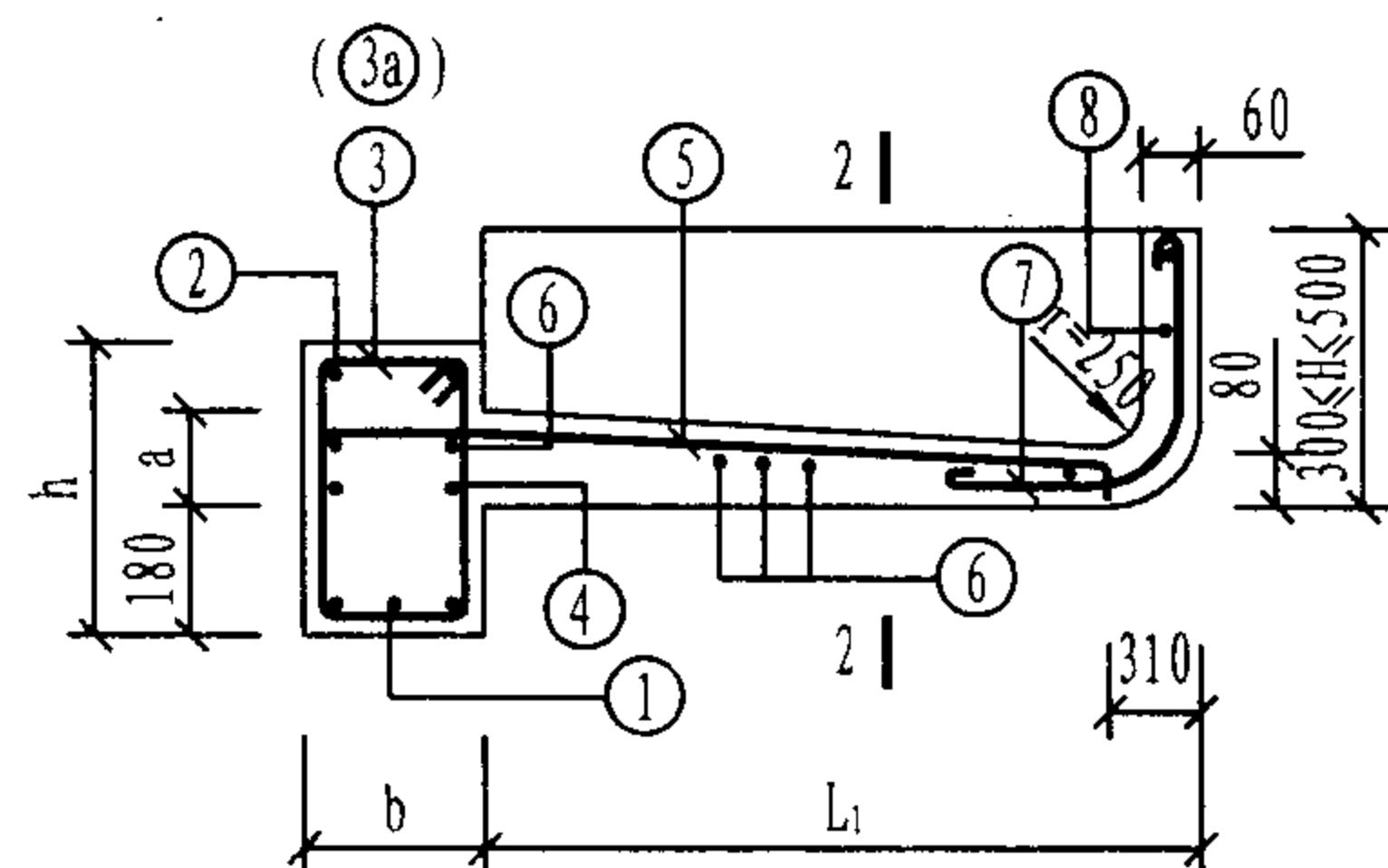

1-1

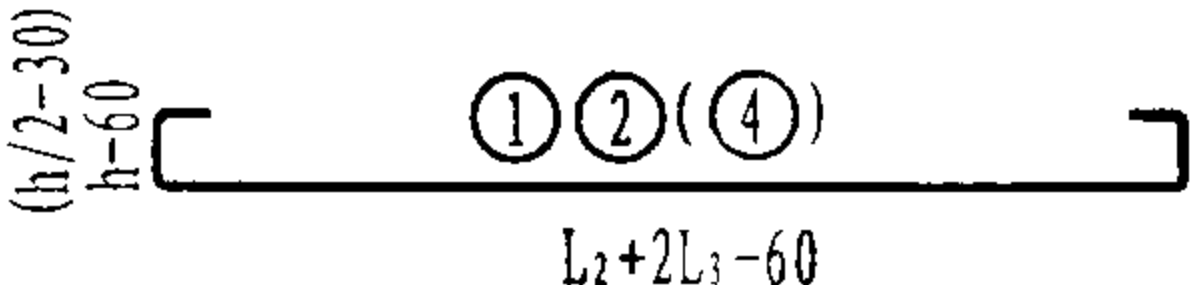
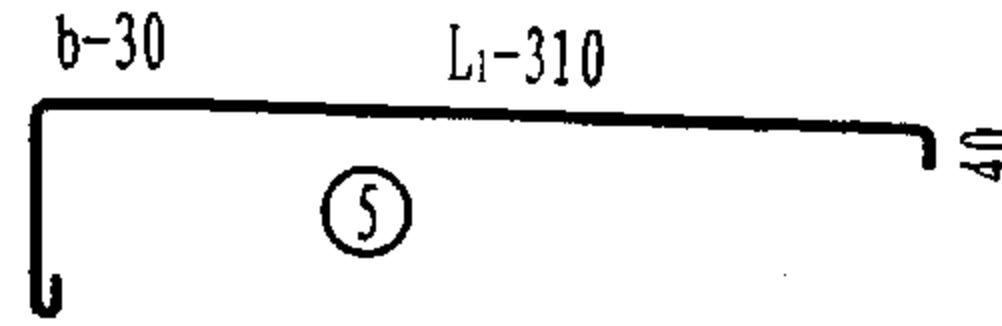
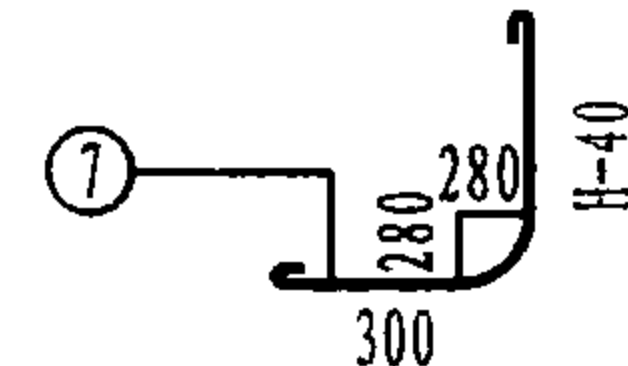
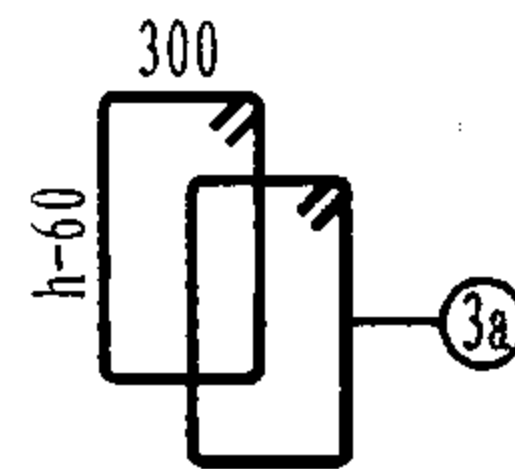
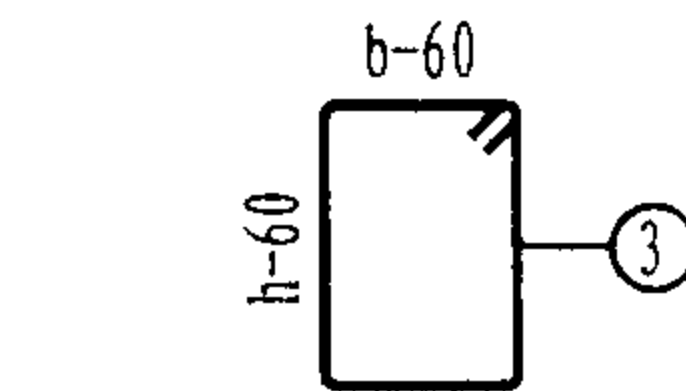
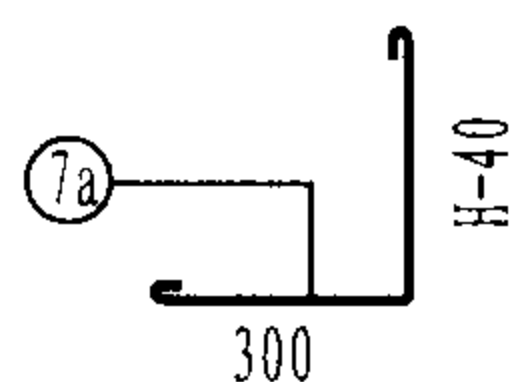

注:

1.  $b=240、370$ 时, 梁箍筋采用③筋;  $b=490$ 时, 梁箍筋采用③a筋。
2.  $L_2 < 1.5m$ 时,  $L_3$ 取 $370mm$ ;  $L_2 \geq 1.5m$ 时,  $L_3$ 取 $500mm$ 。
3. 钢筋用量只统计雨篷的主体配筋用量。
4. 混凝土用量含檐板工程量, 且檐板高度按 $H=500mm$ 统计。
5. ⑦、⑧筋为檐板配筋, 钢筋用量由设计选用者根据檐板选用高度确定。
6. 当⑤筋搭在②筋或④筋上时, ⑥筋减少两根。

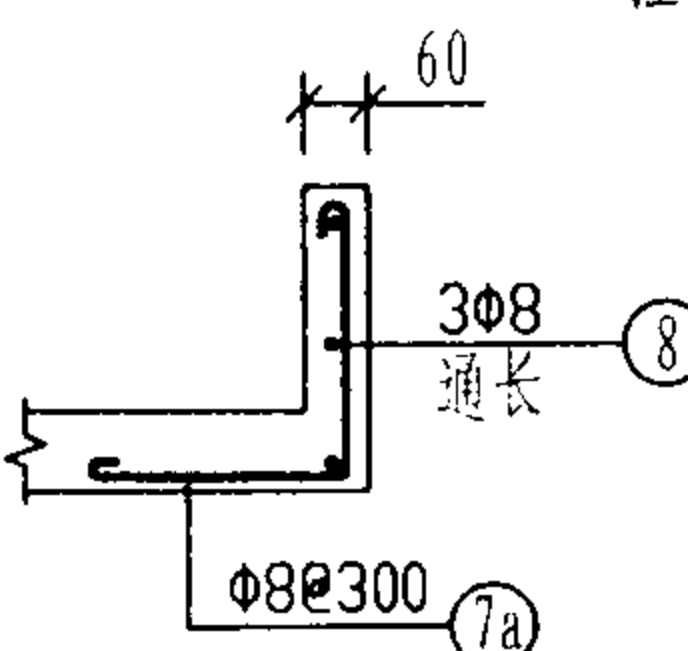

2-2

雨篷编号	b (mm)	h (mm)	a (mm)	雨篷主体配筋						钢筋 用量 (kg)	混凝土 用量 ( $m^3$ )
				①	②	③ (③a)	④	⑤	⑥		
YP2-C1009-24-1	240	240	100	2 $\Phi$ 14 L=1940	2 $\Phi$ 12 L=1800	10 $\Phi$ 8@200 L=1090		13 $\Phi$ 8@150 L=890		25.5	0.35
YP2-C1009-24-2	240	240	100								
YP2-C1009-37-1	370	370	100	3 $\Phi$ 14 L=1940	3 $\Phi$ 12 L=1800	11 $\Phi$ 8@150 L=1350	2 $\Phi$ 12 L=1800	13 $\Phi$ 8@150 L=1020	6 $\Phi$ 8@250 L=1800	31.7	0.42
YP2-C1009-37-2	370	370	100								
YP2-C1009-49-1	490	490	100	4 $\Phi$ 14 L=1940	4 $\Phi$ 12 L=1800	20 $\Phi$ 8@200 L=1330		13 $\Phi$ 8@150 L=1140		40.8	0.48
YP2-C1009-49-2	490	490	100								
YP2-C1209-24-1	240	240	100	2 $\Phi$ 14 L=2140	2 $\Phi$ 12 L=2000	13 $\Phi$ 8@150 L=1090		14 $\Phi$ 8@150 L=890		28.9	0.39
YP2-C1209-24-2	240	240	100								
YP2-C1209-37-1	370	370	100	3 $\Phi$ 14 L=2140	3 $\Phi$ 12 L=2000	13 $\Phi$ 8@150 L=1350	2 $\Phi$ 12 L=2000	14 $\Phi$ 8@150 L=1020	6 $\Phi$ 8@250 L=2000	35.3	0.46
YP2-C1209-37-2	370	370	100								
YP2-C1209-49-1	490	490	100	4 $\Phi$ 14 L=2140	4 $\Phi$ 12 L=2000	22 $\Phi$ 8@200 L=1330		14 $\Phi$ 8@150 L=1140		44.9	0.53
YP2-C1209-49-2	490	490	100								
YP2-C1509-24-1	240	240	100	2 $\Phi$ 14 L=2440	2 $\Phi$ 12 L=2440	19 $\Phi$ 8@100 L=1090		18 $\Phi$ 8@150 L=890		36.9	0.49
YP2-C1509-24-2	240	240	100								
YP2-C1509-37-1	370	370	100	3 $\Phi$ 14 L=2440	3 $\Phi$ 12 L=2440	15 $\Phi$ 8@150 L=1350	2 $\Phi$ 12 L=2440	18 $\Phi$ 8@150 L=1020	6 $\Phi$ 8@250 L=2560	42.8	0.59
YP2-C1509-37-2	370	370	100								
YP2-C1509-49-1	490	490	100	4 $\Phi$ 14 L=2440	4 $\Phi$ 12 L=2440	24 $\Phi$ 8@200 L=1330		18 $\Phi$ 8@150 L=1140		53.3	0.68
YP2-C1509-49-2	490	490	100								
YP2-C1809-24-1	240	240	100	2 $\Phi$ 14 L=2740	2 $\Phi$ 12 L=2740	22 $\Phi$ 8@100 L=1090		20 $\Phi$ 8@150 L=890		41.6	0.54
YP2-C1809-24-2	240	240	100	2 $\Phi$ 18 L=3010		27 $\Phi$ 8@80 L=1090				49.1	
YP2-C1809-37-1	370	370	100	3 $\Phi$ 14 L=2740	3 $\Phi$ 12 L=2740	17 $\Phi$ 8@150 L=1350	2 $\Phi$ 12 L=2740	20 $\Phi$ 8@150 L=1020	6 $\Phi$ 8@250 L=2860	48.0	0.65
YP2-C1809-37-2	370	370	100								
YP2-C1809-49-1	490	490	100	4 $\Phi$ 14 L=2740	4 $\Phi$ 12 L=2740	28 $\Phi$ 8@200 L=1330		20 $\Phi$ 8@150 L=1140		60.2	0.75
YP2-C1809-49-2	490	490	100								

YP2-C型雨篷结构图 (一)

图集号

03G372

雨篷编号	b (mm)	h (mm)	a (mm)	雨篷主体配筋						钢筋 用量 (kg)	混凝土 用量 ( m³ )	雨篷编号	b (mm)	h (mm)	a (mm)	雨篷主体配筋						钢筋 用量 (kg)	混凝土 用量 ( m³ )				
				①	②	③ ( ③a )	④	⑤	⑥							①	②	③ ( ③a )	④	⑤	⑥						
YP2-C2109-24-1	240	300	100	2Φ14 L=3040	2Φ12 L=3040	30Φ8@80 L=1090	2Φ12 L=3040	22Φ8@150 L=890	6Φ8@250 L=3160	48.5	0.59	YP2-C2112-24-1	240	400	100	2Φ16 L=3170	2Φ12 L=3040	25Φ10@100 L=1310	2Φ12 L=3040	32Φ8@100 L=1190	7Φ8@250 L=3160	68.0	0.77				
YP2-C2109-24-2				2Φ20 L=3440		25Φ10@100 L=1110				62.2		YP2-C2112-24-2				2Φ18 L=3310		25Φ10@100 L=1310				71.2					
YP2-C2109-37-1	370	300		3Φ14 L=3040	3Φ12 L=3040	19Φ8@150 L=1350		22Φ8@150 L=1020		53.1	0.72	YP2-C2112-37-1	370	300		3Φ14 L=3040	3Φ12 L=3040	22Φ10@120 L=1370		32Φ8@100 L=1320		71.7	0.81				
YP2-C2109-37-2				3Φ16 L=3170		22Φ8@120 L=1350				58.7		YP2-C2112-37-2				3Φ18 L=3310		25Φ10@100 L=1370				83.0					
YP2-C2109-49-1	490	300		4Φ14 L=3040	4Φ12 L=3040	30Φ8@200 L=1330		22Φ8@150 L=1140		66.1	0.83	YP2-C2112-49-1	490	300		4Φ14 L=3040	4Φ12 L=3040	44Φ8@120 L=1330		32Φ8@100 L=1440		84.0	0.93				
YP2-C2109-49-2												YP2-C2112-49-2				4Φ16 L=3170				89.3							
YP2-C2409-24-1	240	400		2Φ14 L=3340	2Φ12 L=3340	25Φ8@120 L=1290	2Φ12 L=3340	24Φ8@150 L=890	6Φ8@250 L=3460	51.7	0.73	YP2-C2412-24-1	240	400		2Φ16 L=3470	2Φ12 L=3340	28Φ10@100 L=1310		35Φ8@100 L=1190	7Φ8@250 L=3460	74.9	0.84				
YP2-C2409-24-2				2Φ20 L=3740		28Φ8@100 L=1290				63.5		YP2-C2412-24-2				2Φ20 L=3740		34Φ10@80 L=1310				87.2					
YP2-C2409-37-1	370	300		3Φ14 L=3340	3Φ12 L=3340	21Φ8@150 L=1350		24Φ8@150 L=1020		58.3	0.78	YP2-C2412-37-1	370	300		3Φ16 L=3470	3Φ12 L=3340	28Φ10@100 L=1370		35Φ8@100 L=1320		86.1	0.89				
YP2-C2409-37-2				3Φ20 L=3740		28Φ8@100 L=1350				77.5		YP2-C2412-37-2				3Φ20 L=3740		34Φ10@80 L=1370				102.3					
YP2-C2409-49-1	490	300		4Φ14 L=3340	4Φ12 L=3340	34Φ8@200 L=1330		24Φ8@150 L=1140		73.0	0.90	YP2-C2412-49-1	490	300		4Φ14 L=3340	4Φ12 L=3340	50Φ8@120 L=1330		35Φ8@100 L=1440		93.0	1.01				
YP2-C2409-49-2				4Φ18 L=3610						85.7		YP2-C2412-49-2				4Φ18 L=3610				105.6							
YP2-C1512-24-1	240	400		2Φ16 L=2570	2Φ12 L=2440	19Φ8@100 L=1290	2Φ12 L=2440	26Φ8@100 L=1190	7Φ8@250 L=2560	48.4	0.63	YP2-C2712-24-1	240	500		2Φ18 L=3910	2Φ12 L=3640	38Φ8@80 L=1490		38Φ8@100 L=1190	7Φ8@250 L=3760	82.9	0.99				
YP2-C1512-24-2												YP2-C2712-24-2				2Φ20 L=4040		31Φ10@100 L=1510				93.7					
YP2-C1512-37-1	370	300		3Φ14 L=2440	3Φ12 L=2440	19Φ8@100 L=1350		26Φ8@100 L=1320		53.0	0.67	YP2-C2712-37-1	370	400		3Φ16 L=3770	3Φ12 L=3640	27Φ8@120 L=1550		38Φ8@100 L=1320		84.5	1.10				
YP2-C1512-37-2												YP2-C2712-37-2				3Φ20 L=4040		31Φ8@100 L=1550				98.9					
YP2-C1512-49-1	490	300		4Φ14 L=2440	4Φ12 L=2440	24Φ8@200 L=1330		26Φ8@100 L=1440		61.8	0.76	YP2-C2712-49-1	490	300		4Φ16 L=3770	4Φ12 L=3640	62Φ8@100 L=1330		38Φ8@100 L=1440		111.3	1.10				
YP2-C1512-49-2												YP2-C2712-49-2				4Φ20 L=4040				127.3							
YP2-C1812-24-1	240	400		2Φ16 L=2870	2Φ12 L=2740	27Φ8@80 L=1290	2Φ12 L=2740	29Φ8@100 L=1190	7Φ8@250 L=2860	57.0	0.70	YP2-C3012-24-1	240	500		2Φ18 L=4210	2Φ12 L=3940	34Φ10@100 L=1510		41Φ8@100 L=1190	7Φ8@250 L=4060	97.0	1.07				
YP2-C1812-24-2												YP2-C3012-24-2				2Φ25 L=4680		42Φ10@80 L=1510				123.5					
YP2-C1812-37-1	370	300		3Φ14 L=2740	3Φ12 L=2740	22Φ8@100 L=1350		29Φ8@100 L=1320		59.8	0.74	YP2-C3012-37-1	370	400		3Φ16 L=4070	3Φ12 L=3940	34Φ8@100 L=1550		41Φ8@100 L=1320		94.2	1.18				
YP2-C1812-37-2				3Φ16 L=2870		27Φ8@80 L=1350				66.0		YP2-C3012-37-2				3Φ22 L=4470		42Φ8@80 L=1550				119.7					
YP2-C1812-49-1	490	300		4Φ14 L=2740	4Φ12 L=2740	34Φ8@150 L=1330		29Φ8@100 L=1440		72.9	0.84	YP2-C3012-49-1	490	300		4Φ16 L=4070	4Φ12 L=3940	84Φ8@80 L=1330		41Φ8@100 L=1440		129.1	1.18				
YP2-C1812-49-2												YP2-C3012-49-2				4Φ25 L=4680				175.3							

YP2-C 型雨篷结构图 (二)

图集号

03G372

雨篷编号	C (mm)	h (mm)	a (mm)	雨篷主体配筋						钢筋 用量 (kg)	混凝土 用量 (m³)	雨篷编号	C (mm)	h (mm)	a (mm)	雨篷主体配筋						钢筋 用量 (kg)	混凝土 用量 (m³)	
				①	②	③ (3a)	④	⑤	⑥							①	②	③ (3a)	④	⑤	⑥			
YP2-C1815-24-1	240	500	120	2Φ18 L=3010	2Φ12 L=2740	22Φ10@100 L=1510		36Φ8@80 L=1780		76.1	0.90	YP2-C3015-24-1	240	700	120	2Φ20 L=4340	2Φ12 L=3940	34Φ10@100 L=1910	4Φ12 L=3940	51Φ8@80 L=1780		130.2	1.45	
YP2-C1815-24-2												YP2-C3015-24-2				2Φ22 L=4470				135.5				
YP2-C1815-37-1	370	400		3Φ16 L=2870	3Φ12 L=2740	22Φ8@100 L=1550	2Φ12 L=2740	36Φ8@80 L=1910	8Φ8@250 L=2860	74.9	0.98	YP2-C3015-37-1	370	500		3Φ18 L=4210	3Φ12 L=3940	42Φ8@80 L=1750	2Φ12 L=3940	51Φ8@80 L=1910	8Φ8@250 L=4060	122.2	1.51	
YP2-C1815-37-2						17Φ10@150 L=1570				77.9		YP2-C3015-37-2				3Φ20 L=4340						129.0		
YP2-C1815-49-1	490	300		4Φ14 L=2740	4Φ12 L=2740	54Φ8@80 L=1330		36Φ8@80 L=2030		93.4	0.97	YP2-C3015-49-1	490	400		4Φ16 L=4070	4Φ12 L=3940	50Φ10@150 L=1550		51Φ8@80 L=2030		147.2	1.56	
YP2-C1815-49-2																YP2-C3015-49-2	4Φ20 L=4340							164.2
YP2-C2115-24-1	240	500		2Φ18 L=3310	2Φ12 L=3040	30Φ10@80 L=1510		39Φ8@80 L=1780		88.7	0.99	YP2-C3315-24-1	240	700		2Φ20 L=4640	2Φ12 L=4240	37Φ10@100 L=1910	4Φ12 L=4240	54Φ8@80 L=1780		139.8	1.55	
YP2-C2115-24-2				2Φ20 L=3440						92.5		YP2-C3315-24-2				2Φ25 L=4980		45Φ10@80 L=1910		164.6				
YP2-C2115-37-1	370	400		3Φ16 L=3170	3Φ12 L=3040	30Φ8@80 L=1550	2Φ12 L=3040	39Φ8@80 L=1910	8Φ8@250 L=3160	85.7	1.07	YP2-C3315-37-1	370	500		3Φ18 L=4510	3Φ12 L=4240	45Φ8@80 L=1750	2Φ12 L=4240	54Φ8@80 L=1910	8Φ8@250 L=4360	130.5	1.62	
YP2-C2115-37-2						22Φ10@120 L=1570				88.6		YP2-C3315-37-2				3Φ25 L=4980		37Φ10@100 L=1770				170.1		
YP2-C2115-49-1	490	300		4Φ14 L=3040	4Φ12 L=3040	30Φ8@80 L=1330	4Φ12 L=3040	39Φ8@80 L=2030		102.9	1.07	YP2-C3315-49-1	490	400		4Φ18 L=4510	4Φ12 L=4240	64Φ10@120 L=1550		54Φ8@80 L=2030		175.7	1.67	
YP2-C2115-49-2				4Φ16 L=3170		22Φ10@120 L=1350				113.3		YP2-C3315-49-2				4Φ25 L=4980						216.1		
YP2-C2415-24-1	240	600		2Φ20 L=3740	2Φ12 L=3340	28Φ10@100 L=1710	4Φ12 L=3340	43Φ8@80 L=1780		106.2	1.16	YP2-C3615-24-1	240	700		2Φ22 L=5070	2Φ12 L=4540	40Φ10@100 L=1910	4Φ12 L=4540	58Φ8@80 L=1780		156.0	1.65	
YP2-C2415-24-2																YP2-C3615-24-2	2Φ25 L=5280		49Φ10@80 L=1910			176.9		
YP2-C2415-37-1	370	400		3Φ16 L=3470	3Φ12 L=3340	28Φ10@100 L=1570	2Φ12 L=3340	43Φ8@80 L=1910	8Φ8@250 L=3460	101.0	1.17	YP2-C3615-37-1	370	500		3Φ18 L=4810	3Φ12 L=4540	40Φ10@100 L=1770	2Φ12 L=4540	58Φ8@80 L=1910	8Φ8@250 L=4660	150.1	1.73	
YP2-C2415-37-2				3Φ18 L=3610						106.2		YP2-C3615-37-2				4Φ22 L=5070		49Φ10@80 L=1770				195.3		
YP2-C2415-49-1	490	300		4Φ16 L=3470	4Φ12 L=3340	56Φ10@100 L=1350	4Φ12 L=3640	43Φ8@80 L=2030		130.8	1.17	YP2-C3615-49-1	490	400		4Φ18 L=4810	4Φ12 L=4540	70Φ10@120 L=1550		58Φ8@80 L=2030		189.5	1.78	
YP2-C2415-49-2				4Φ18 L=3610						137.7		YP2-C3615-49-2				5Φ22 L=5070						230.4		
YP2-C2715-24-1	240	600		2Φ20 L=4040	2Φ12 L=3640	31Φ10@100 L=1710	4Φ12 L=3640	47Φ8@80 L=1780		116.1	1.25													
YP2-C2715-24-2				2Φ22 L=4170		38Φ10@80 L=1710						128.4												
YP2-C2715-37-1	370	500		3Φ18 L=3910	3Φ12 L=3640	31Φ8@100 L=1750	2Φ12 L=3640	47Φ8@80 L=1910	8Φ8@250 L=3760	107.6	1.41													
YP2-C2715-37-2						38Φ8@80 L=1750				112.4														
YP2-C2715-49-1	490	300		4Φ16 L=3770	4Φ12 L=3640	76Φ10@80 L=1610	4Φ12 L=3640	47Φ8@80 L=2030		155.0	1.26													
YP2-C2715-49-2				4Φ22 L=4170						180.8														

雨篷编号	C (mm)	h (mm)	a (mm)	雨篷主体配筋						钢筋 用量 (kg)	混凝土 用量 ( m³)	雨篷编号	C (mm)	h (mm)	a (mm)	雨篷主体配筋						钢筋 用量 (kg)	混凝土 用量 ( m³)		
				①	②	③ ( ③a)	④	⑤	⑥							①	②	③ ( ③a)	④	⑤	⑥				
YP3-C1009-19-1	190	190	100	2Φ12 L=1800	2Φ12 L=1800	14Φ8@100 L=990				25.2	0.33	YP3-C2109-19-1	190	190	400	2Φ14 L=3040		30Φ8@80 L=1190				49.6	0.61		
YP3-C1009-19-2												YP3-C2109-19-2													
YP3-C1009-24-1	240	240		2Φ14 L=1940	2Φ12 L=1800	10Φ8@200 L=1090	2Φ12 L=1800		13Φ8@150 L=1180	25.5	0.35	YP3-C2109-24-1	240	240		2Φ14 L=3040	2Φ12 L=3040	30Φ8@80 L=1090	2Φ12 L=3040	22Φ8@150 L=1180	6Φ8@250 L=3160	48.5	0.59		
YP3-C1009-24-2												YP3-C2109-24-2													
YP3-C1009-34-1	340	340		3Φ14 L=1940	3Φ12 L=1800	11Φ8@150 L=1290			13Φ8@150 L=1280	31.2	0.40	YP3-C2109-34-1	340	340		3Φ14 L=3040	3Φ12 L=3040	19Φ8@150 L=1290		22Φ8@150 L=1280		52.4	0.69		
YP3-C1009-34-2												YP3-C2109-34-2													
YP3-C1209-19-1	190	190		2Φ12 L=2000	2Φ12 L=2000	16Φ8@100 L=990 19Φ8@80 L=990			14Φ8@150 L=1180	28.0	0.35	YP3-C2409-19-1	190	190		2Φ14 L=3340	2Φ12 L=3340	34Φ8@80 L=1190				54.9	0.66		
YP3-C1209-19-2												YP3-C2409-19-2													
YP3-C1209-24-1	240	240		2Φ14 L=2140	2Φ12 L=2000	13Φ8@150 L=1090	2Φ12 L=2000		14Φ8@150 L=1180	28.9	0.39	YP3-C2409-24-1	240	240		2Φ14 L=3340	2Φ12 L=3340	25Φ8@120 L=1290	2Φ12 L=3340	24Φ8@150 L=1180	6Φ8@250 L=3460	51.7	0.73		
YP3-C1209-24-2												YP3-C2409-24-2													
YP3-C1209-34-1	340	340		3Φ14 L=2140	3Φ12 L=2000	13Φ8@150 L=1290			14Φ8@150 L=1280	34.8	0.45	YP3-C2409-34-1	340	340		3Φ14 L=3340	3Φ12 L=3340	25Φ8@120 L=1290		24Φ8@150 L=1280		59.6	0.75		
YP3-C1209-34-2												YP3-C2409-34-2													
YP3-C1509-19-1	190	190		2Φ14 L=2440	2Φ12 L=2440	19Φ10@100 L=1010			18Φ8@150 L=1180	40.6	0.45	YP3-C1512-19-1	190	190		2Φ16 L=2570	2Φ12 L=2440	23Φ8@80 L=1390				47.7	0.53		
YP3-C1509-19-2												YP3-C1512-19-2													
YP3-C1509-24-1	240	240		2Φ14 L=2440	2Φ12 L=2440	19Φ8@100 L=1090	2Φ12 L=2440		18Φ8@150 L=1180	36.9	0.49	YP3-C1512-24-1	240	240		2Φ16 L=2570	2Φ12 L=2440	19Φ8@100 L=1290	2Φ12 L=2440	26Φ8@100 L=1480	7Φ8@250 L=2560	48.4	0.63		
YP3-C1509-24-2												YP3-C1512-24-2													
YP3-C1509-34-1	340	340		3Φ14 L=2440	3Φ12 L=2440	15Φ8@150 L=1290			18Φ8@150 L=1280	42.2	0.56	YP3-C1512-34-1	340	340		3Φ14 L=2440	3Φ12 L=2440	19Φ8@100 L=1290		26Φ8@100 L=1580		52.3	0.65		
YP3-C1509-34-2												YP3-C1512-34-2													
YP3-C1809-19-1	190	190	400	2Φ14 L=2740	2Φ12 L=2740	22Φ8@100 L=1190			20Φ8@150 L=1180	42.5	0.55	YP3-C1812-19-1	190	190		2Φ16 L=2870	2Φ12 L=2740	27Φ8@80 L=1390				58.1	0.70		
YP3-C1809-19-2												YP3-C1812-19-2													
YP3-C1809-24-1	240	240		2Φ14 L=2740	2Φ12 L=2740	22Φ8@100 L=1090	2Φ12 L=2740		20Φ8@150 L=1180	41.6	0.54	YP3-C1812-24-1	240	240		2Φ16 L=2870	2Φ12 L=2740	27Φ8@80 L=1290	2Φ12 L=2740	29Φ8@100 L=1480	7Φ8@250 L=2860	57.0	0.70		
YP3-C1809-24-2												YP3-C1812-24-2													
YP3-C1809-34-1	340	340		3Φ14 L=2740	3Φ12 L=2740	17Φ8@150 L=1290			20Φ8@150 L=1280	47.3	0.63	YP3-C1812-34-1	340	340		3Φ14 L=2740	3Φ12 L=2740	27Φ8@80 L=1290		29Φ8@100 L=1580		61.4	0.72		
YP3-C1809-34-2												YP3-C1812-34-2													

注： 1. 本图中各编号的雨篷附图见图集第79页。  
1. b=190、240、340时，梁箍筋采用③筋。  
2. 其余说明同第79页注的第2、3、4、5、6条。



雨篷编号	C (mm)	h (mm)	a (mm)	雨篷主体配筋						钢筋 用量 (kg)	混凝土 用量 (m³)
				①	②	③ (3a)	④	⑤	⑥		
YP3-C2112-19-1	190	500	100	2Φ16 L=3170	2Φ12 L=3040	25Φ10@100 L=1410	2Φ12 L=3040	32Φ8@100 L=1480	7Φ8@250 L=3160	69.5	0.76
YP3-C2112-19-2				2Φ18 L=3310							
YP3-C2112-24-1	240	400		2Φ16 L=3170	25Φ10@100 L=1310	2Φ12 L=3040	32Φ8@100 L=1480	7Φ8@250 L=3160	68.0	0.77	
YP3-C2112-24-2				2Φ18 L=3310							
YP3-C2112-34-1	340	300		3Φ14 L=3040	3Φ12 L=3040	25Φ10@100 L=1310	32Φ8@100 L=1580	7Φ8@250 L=3160	72.9	0.90	
YP3-C2112-34-2				3Φ18 L=3310							
YP3-C2412-19-1	190	600		2Φ18 L=3610	2Φ12 L=3340	34Φ8@80 L=1590	4Φ12 L=3340	35Φ8@100 L=1480	7Φ8@250 L=3460	83.0	0.90
YP3-C2412-19-2						28Φ10@100 L=1610					
YP3-C2412-24-1	240	400		2Φ16 L=3470	2Φ12 L=3340	28Φ10@100 L=1310	2Φ12 L=3340	35Φ8@100 L=1480	7Φ8@250 L=3460	74.9	0.84
YP3-C2412-24-2				2Φ20 L=3740		34Φ10@80 L=1310					
YP3-C2412-34-1	340	300		3Φ16 L=3470	3Φ12 L=3340	28Φ10@100 L=1310	2Φ12 L=3340	35Φ8@100 L=1580	7Φ8@250 L=3460	84.7	0.86
YP3-C2412-34-2				3Φ20 L=3740		34Φ10@80 L=1310					
YP3-C2712-19-1	190	600		2Φ18 L=3910	2Φ12 L=3640	31Φ10@100 L=1610	4Φ12 L=3640	38Φ8@100 L=1480	7Φ8@250 L=3760	97.7	0.97
YP3-C2712-19-2				2Φ20 L=4040							
YP3-C2712-24-1	240	500		2Φ18 L=3910	2Φ12 L=3640	38Φ8@80 L=1490	2Φ12 L=3640	38Φ8@100 L=1580	7Φ8@250 L=3760	82.9	0.99
YP3-C2712-24-2				2Φ20 L=4040		31Φ10@100 L=1510					
YP3-C2712-34-1	340	400		3Φ14 L=3640	3Φ12 L=3640	31Φ8@100 L=1490		38Φ8@100 L=1580	7Φ8@250 L=3760	81.1	1.05
YP3-C2712-34-2				3Φ20 L=4040		27Φ10@120 L=1510					
YP3-C3012-19-1	190	700		2Φ18 L=4210	2Φ12 L=3940	42Φ8@80 L=1790	4Φ12 L=3940	41Φ8@100 L=1480	7Φ8@250 L=4060	102.0	1.12
YP3-C3012-19-2				2Φ20 L=4340		34Φ10@100 L=1810					
YP3-C3012-24-1	240	500		2Φ18 L=4210	2Φ12 L=3940	34Φ10@100 L=1510	2Φ12 L=3940	41Φ8@100 L=1580	7Φ8@250 L=4060	97.0	1.07
YP3-C3012-24-2				2Φ25 L=4680		42Φ10@80 L=1510					
YP3-C3012-34-1	340	400		3Φ16 L=4070	3Φ12 L=3940	42Φ8@80 L=1490		41Φ8@100 L=1580	7Φ8@250 L=4060	97.6	1.13
YP3-C3012-34-2				3Φ22 L=4470		34Φ10@100 L=1510					

YP3-C 型 雨 篷 结 构 图 (二)

图集号

03G372

审核 何丽婷 何丽婷 校对 韩凌 韩凌 设计 张伏 张伏

页

83

YP2-D 型雨篷选用表

门洞宽 L <sub>2</sub> (m)	挑出长度 L <sub>1</sub> (m)	墙厚 (mm)	雨篷编号	Mov (kN·m)	V (kN)	门洞宽 L <sub>2</sub> (m)	挑出长度 L <sub>1</sub> (m)	墙厚 (mm)	雨篷编号	Mov (kN·m)	V (kN)	门洞宽 L <sub>2</sub> (m)	挑出长度 L <sub>1</sub> (m)	墙厚 (mm)	雨篷编号	Mov (kN·m)	V (kN)				
1.0	0.9	240	YP2-D1009-24- $\frac{1}{2}$	9.64	$\frac{7.50}{24.00}$	1.5	1.2	240	YP2-D1512-24- $\frac{1}{2}$	21.65	$\frac{14.84}{39.59}$	1.8	1.5	240	YP2-D1815-24- $\frac{1}{2}$	36.58	$\frac{22.15}{51.85}$				
		370	YP2-D1009-37- $\frac{1}{2}$	9.93	$\frac{8.83}{25.33}$			370	YP2-D1512-37- $\frac{1}{2}$	22.17	$\frac{16.48}{41.23}$			370	YP2-D1815-37- $\frac{1}{2}$	37.31	$\frac{24.86}{54.56}$				
		490	YP2-D1009-49- $\frac{1}{2}$	10.20	$\frac{10.06}{26.55}$			490	YP2-D1512-49- $\frac{1}{2}$	22.65	$\frac{18.71}{43.46}$			490	YP2-D1815-49- $\frac{1}{2}$	37.98	$\frac{26.45}{56.15}$				
1.2		240	YP2-D1209-24- $\frac{1}{2}$	10.59	$\frac{9.31}{29.11}$	1.8		240	YP2-D1812-24- $\frac{1}{2}$	23.99	$\frac{18.50}{48.20}$	2.1		240	YP2-D2115-24- $\frac{1}{2}$	40.14	$\frac{26.66}{61.31}$				
		370	YP2-D1209-37- $\frac{1}{2}$	10.91	$\frac{11.04}{30.84}$			370	YP2-D1812-37- $\frac{1}{2}$	24.56	$\frac{20.77}{50.47}$			370	YP2-D2115-37- $\frac{1}{2}$	40.94	$\frac{30.17}{64.82}$				
		490	YP2-D1209-49- $\frac{1}{2}$	11.20	$\frac{12.63}{32.43}$			490	YP2-D1812-49- $\frac{1}{2}$	25.10	$\frac{23.73}{53.43}$			490	YP2-D2115-49- $\frac{1}{2}$	41.67	$\frac{32.35}{67.00}$				
1.5		240	YP2-D1509-24- $\frac{1}{2}$	13.24	$\frac{12.22}{36.97}$	2.1		240	YP2-D2112-24- $\frac{1}{2}$	26.32	$\frac{22.40}{57.05}$	2.4		240	YP2-D2415-24- $\frac{1}{2}$	43.70	$\frac{32.64}{72.24}$				
		370	YP2-D1509-37- $\frac{1}{2}$	13.64	$\frac{14.63}{39.38}$			370	YP2-D2112-37- $\frac{1}{2}$	26.95	$\frac{25.41}{60.06}$			370	YP2-D2415-37- $\frac{1}{2}$	44.57	$\frac{35.82}{75.42}$				
		490	YP2-D1509-49- $\frac{1}{2}$	14.01	$\frac{16.86}{41.61}$			490	YP2-D2112-49- $\frac{1}{2}$	27.54	$\frac{29.19}{63.84}$			490	YP2-D2415-49- $\frac{1}{2}$	45.37	$\frac{38.69}{78.29}$				
1.8		240	YP2-D1809-24- $\frac{1}{2}$	14.66	$\frac{15.36}{45.06}$	2.4		240	YP2-D2412-24- $\frac{1}{2}$	28.66	$\frac{26.53}{66.13}$	2.7		240	YP2-D2715-24- $\frac{1}{2}$	47.26	$\frac{37.77}{82.32}$				
		370	YP2-D1809-37- $\frac{1}{2}$	15.10	$\frac{18.56}{48.26}$			370	YP2-D2412-37- $\frac{1}{2}$	29.35	$\frac{30.37}{69.97}$			370	YP2-D2715-37- $\frac{1}{2}$	48.20	$\frac{43.85}{88.40}$				
		490	YP2-D1809-49- $\frac{1}{2}$	15.51	$\frac{21.52}{51.22}$			490	YP2-D2412-49- $\frac{1}{2}$	29.98	$\frac{35.07}{74.67}$			490	YP2-D2715-49- $\frac{1}{2}$	49.06	$\frac{45.45}{90.00}$				
2.1		240	YP2-D2109-24- $\frac{1}{2}$	16.08	$\frac{18.73}{53.38}$	2.7		240	YP2-D2712-24- $\frac{1}{2}$	30.99	$\frac{32.30}{76.85}$	3.0		240	YP2-D3015-24- $\frac{1}{2}$	50.82	$\frac{44.69}{94.19}$				
		370	YP2-D2109-37- $\frac{1}{2}$	16.56	$\frac{22.83}{57.48}$			370	YP2-D2712-37- $\frac{1}{2}$	31.74	$\frac{37.73}{82.28}$			370	YP2-D3015-37- $\frac{1}{2}$	51.82	$\frac{50.40}{99.90}$				
		490	YP2-D2109-49- $\frac{1}{2}$	17.01	$\frac{26.61}{61.26}$			490	YP2-D2712-49- $\frac{1}{2}$	32.43	$\frac{41.38}{85.93}$			490	YP2-D3015-49- $\frac{1}{2}$	52.75	$\frac{55.59}{105.09}$				
2.4		240	YP2-D2409-24- $\frac{1}{2}$	17.50	$\frac{23.58}{63.18}$	3.0		240	YP2-D3012-24- $\frac{1}{2}$	33.33	$\frac{37.05}{86.55}$	3.3		240	YP2-D3315-24- $\frac{1}{2}$	54.38	$\frac{50.44}{104.89}$				
		370	YP2-D2409-37- $\frac{1}{2}$	18.04	$\frac{27.43}{67.03}$			370	YP2-D3012-37- $\frac{1}{2}$	34.13	$\frac{43.59}{93.09}$			370	YP2-D3315-37- $\frac{1}{2}$	55.45	$\frac{57.28}{111.73}$				
		490	YP2-D2409-49- $\frac{1}{2}$	18.53	$\frac{32.12}{71.72}$			490	YP2-D3012-49- $\frac{1}{2}$	34.87	$\frac{48.12}{97.62}$			490	YP2-D3315-49- $\frac{1}{2}$	56.44	$\frac{63.51}{117.96}$				
												3.6		240	YP2-D3615-24- $\frac{1}{2}$	57.93	$\frac{56.42}{115.82}$				
														370	YP2-D3615-37- $\frac{1}{2}$	59.08	$\frac{64.49}{123.89}$				
														490	YP2-D3615-49- $\frac{1}{2}$	60.14	$\frac{71.85}{131.25}$				

注: Mov —— 雨篷倾覆力矩

注: Mov ——— 雨篷倾覆力矩  
V ——— 雨篷梁梁端剪力

YP2-D 型雨篷选用表										图集号	03G372
审核	何丽婷	何丽婷	校对	韩凌	韩凌	设计	张伏	张伏	张伏	页	84

# YP3-D 型雨篷选用表

门洞宽 L <sub>2</sub> (m)	挑出长度 L <sub>1</sub> (m)	墙厚 (mm)	雨篷编号	Mov (kN·m)	V (kN)	门洞宽 L <sub>2</sub> (m)	挑出长度 L <sub>1</sub> (m)	墙厚 (mm)	雨篷编号	Mov (kN·m)	V (kN)
1.0	0.9	190	YP3-D1009-19- $\frac{1}{2}$	9.53	$\frac{6.99}{23.49}$	1.5	1.2	190	YP3-D1512-19- $\frac{1}{2}$	21.45	$\frac{14.41}{39.16}$
		240	YP3-D1009-24- $\frac{1}{2}$	9.64	$\frac{7.50}{24.00}$			240	YP3-D1512-24- $\frac{1}{2}$	21.65	$\frac{14.84}{39.59}$
		340	YP3-D1009-34- $\frac{1}{2}$	9.86	$\frac{8.52}{25.02}$			340	YP3-D1512-34- $\frac{1}{2}$	22.05	$\frac{15.92}{40.67}$
1.2		190	YP3-D1209-19- $\frac{1}{2}$	10.46	$\frac{8.64}{28.44}$	1.8		190	YP3-D1812-19- $\frac{1}{2}$	23.76	$\frac{17.87}{47.57}$
		240	YP3-D1209-24- $\frac{1}{2}$	10.59	$\frac{9.31}{29.11}$			240	YP3-D1812-24- $\frac{1}{2}$	23.99	$\frac{18.50}{48.20}$
		340	YP3-D1209-34- $\frac{1}{2}$	10.83	$\frac{10.64}{30.44}$			340	YP3-D1812-34- $\frac{1}{2}$	24.43	$\frac{20.03}{49.73}$
1.5		190	YP3-D1509-19- $\frac{1}{2}$	13.08	$\frac{11.29}{36.04}$	2.1		190	YP3-D2112-19- $\frac{1}{2}$	26.08	$\frac{21.53}{56.18}$
		240	YP3-D1509-24- $\frac{1}{2}$	13.24	$\frac{12.22}{36.97}$			240	YP3-D2112-24- $\frac{1}{2}$	26.32	$\frac{22.40}{57.05}$
		340	YP3-D1509-34- $\frac{1}{2}$	13.54	$\frac{14.08}{38.83}$			340	YP3-D2112-34- $\frac{1}{2}$	26.81	$\frac{24.46}{59.11}$
1.8		190	YP3-D1809-19- $\frac{1}{2}$	14.49	$\frac{14.89}{44.59}$	2.4		190	YP3-D2412-19- $\frac{1}{2}$	28.39	$\frac{26.40}{66.00}$
		240	YP3-D1809-24- $\frac{1}{2}$	14.66	$\frac{15.36}{45.06}$			240	YP3-D2412-24- $\frac{1}{2}$	28.66	$\frac{26.53}{66.13}$
		340	YP3-D1809-34- $\frac{1}{2}$	15.00	$\frac{17.82}{47.52}$			340	YP3-D2412-34- $\frac{1}{2}$	29.19	$\frac{29.20}{68.80}$
2.1		190	YP3-D2109-19- $\frac{1}{2}$	15.89	$\frac{18.05}{52.70}$	2.7		190	YP3-D2712-19- $\frac{1}{2}$	30.42	$\frac{30.57}{75.12}$
		240	YP3-D2109-24- $\frac{1}{2}$	16.08	$\frac{18.73}{53.38}$			240	YP3-D2712-24- $\frac{1}{2}$	30.99	$\frac{32.30}{76.85}$
		340	YP3-D2109-34- $\frac{1}{2}$	16.45	$\frac{21.88}{56.53}$			340	YP3-D2712-34- $\frac{1}{2}$	31.26	$\frac{36.15}{80.70}$
2.4		190	YP3-D2409-19- $\frac{1}{2}$	17.29	$\frac{21.40}{61.00}$	3.0		190	YP3-D3012-19- $\frac{1}{2}$	32.69	$\frac{36.22}{85.72}$
		240	YP3-D2409-24- $\frac{1}{2}$	17.50	$\frac{23.58}{63.18}$			240	YP3-D3012-24- $\frac{1}{2}$	33.33	$\frac{37.05}{86.55}$
		340	YP3-D2409-34- $\frac{1}{2}$	17.91	$\frac{26.25}{65.85}$			340	YP3-D3012-34- $\frac{1}{2}$	33.59	$\frac{41.72}{91.22}$

注: Mov ——— 雨篷倾覆力矩  
V ——— 雨篷梁梁端剪力

## YP3-D 型雨篷选用表

图集号

03G372

审核 何丽婷 何丽婷 校对 韩凌 张凌 设计 张伏 张伏

页

85

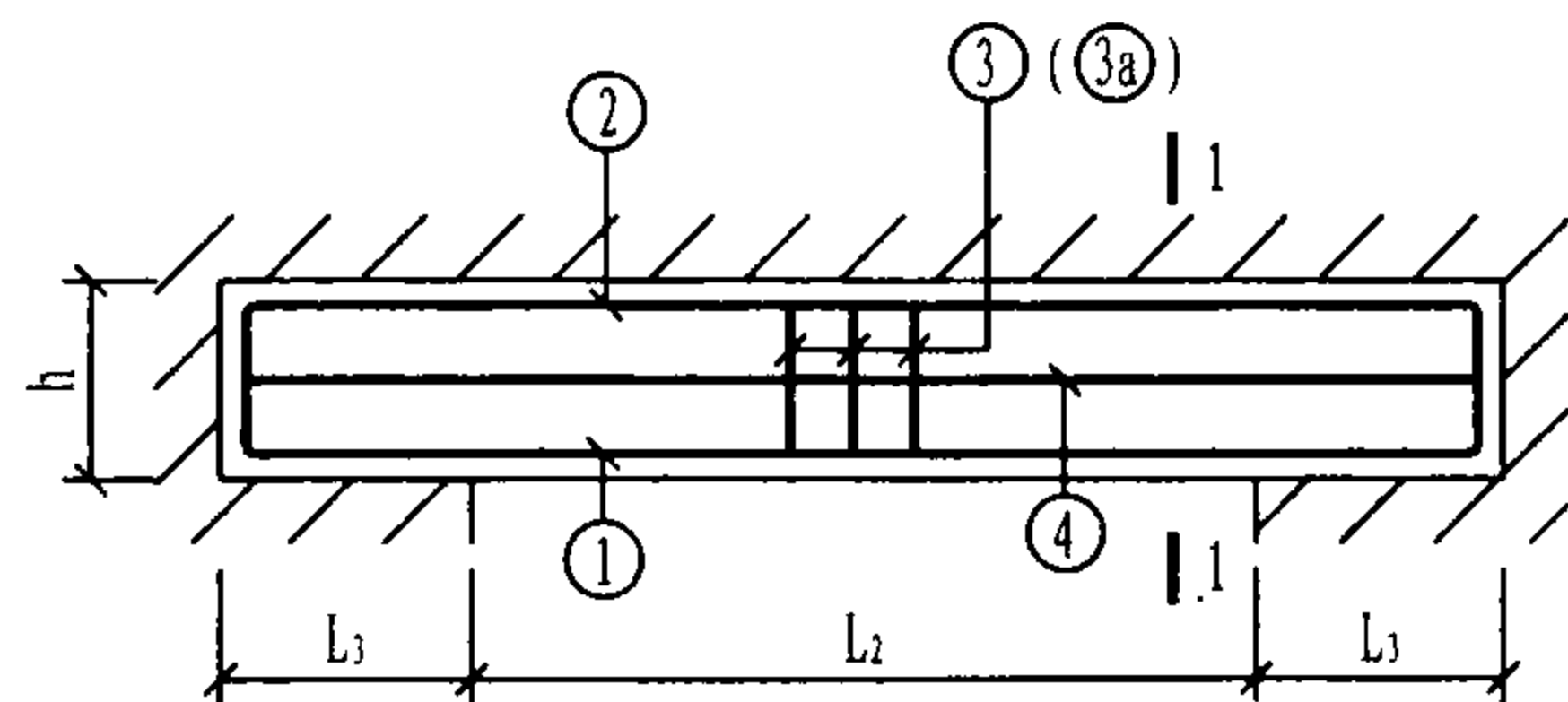

D型雨篷

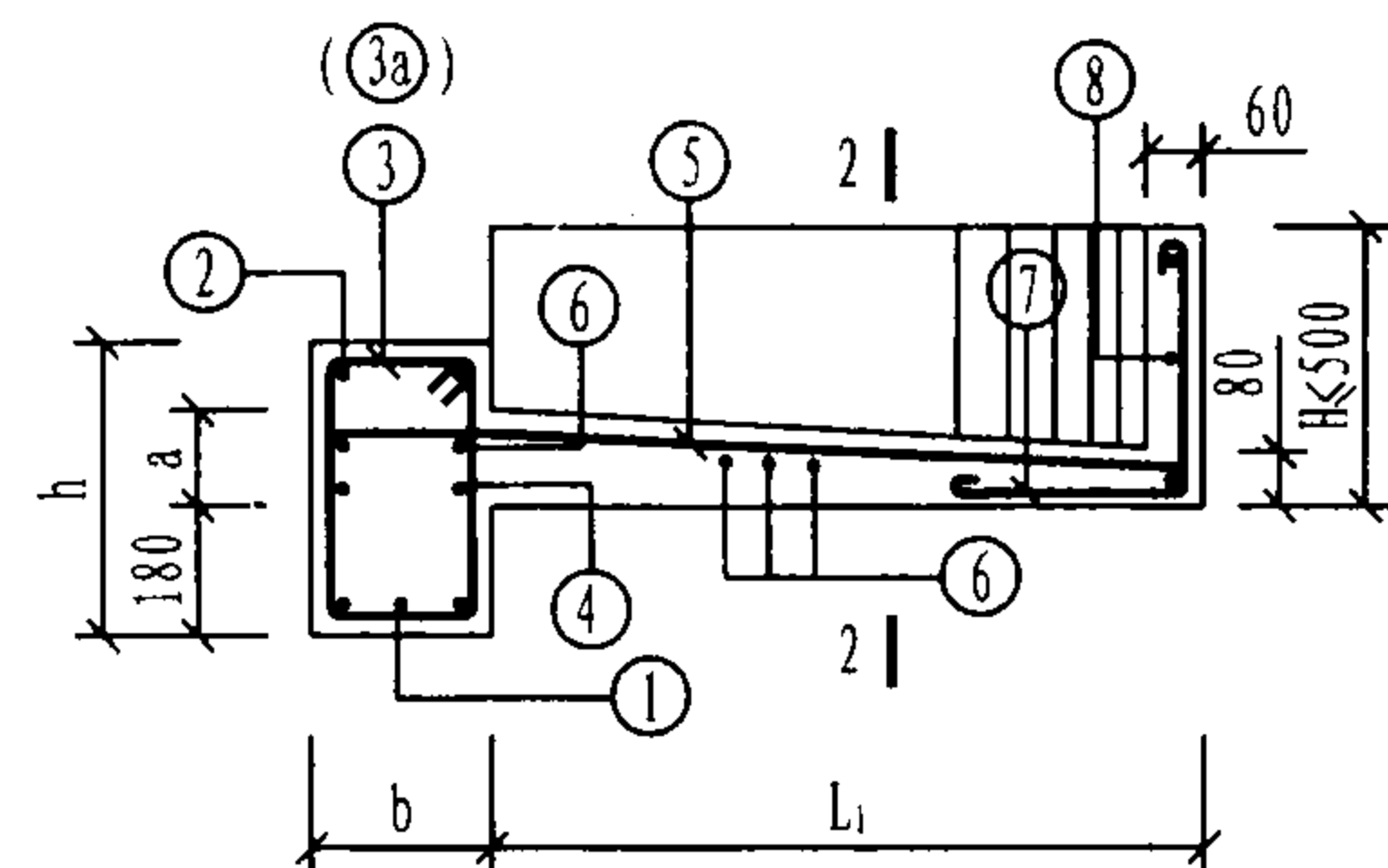

1-1

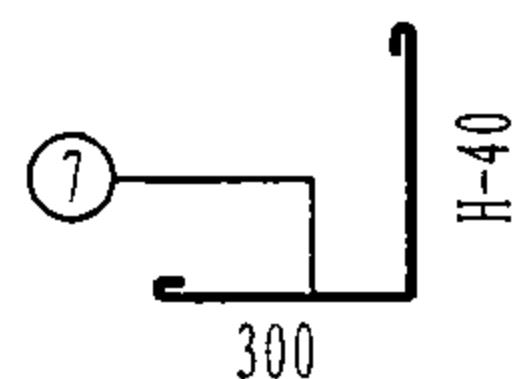
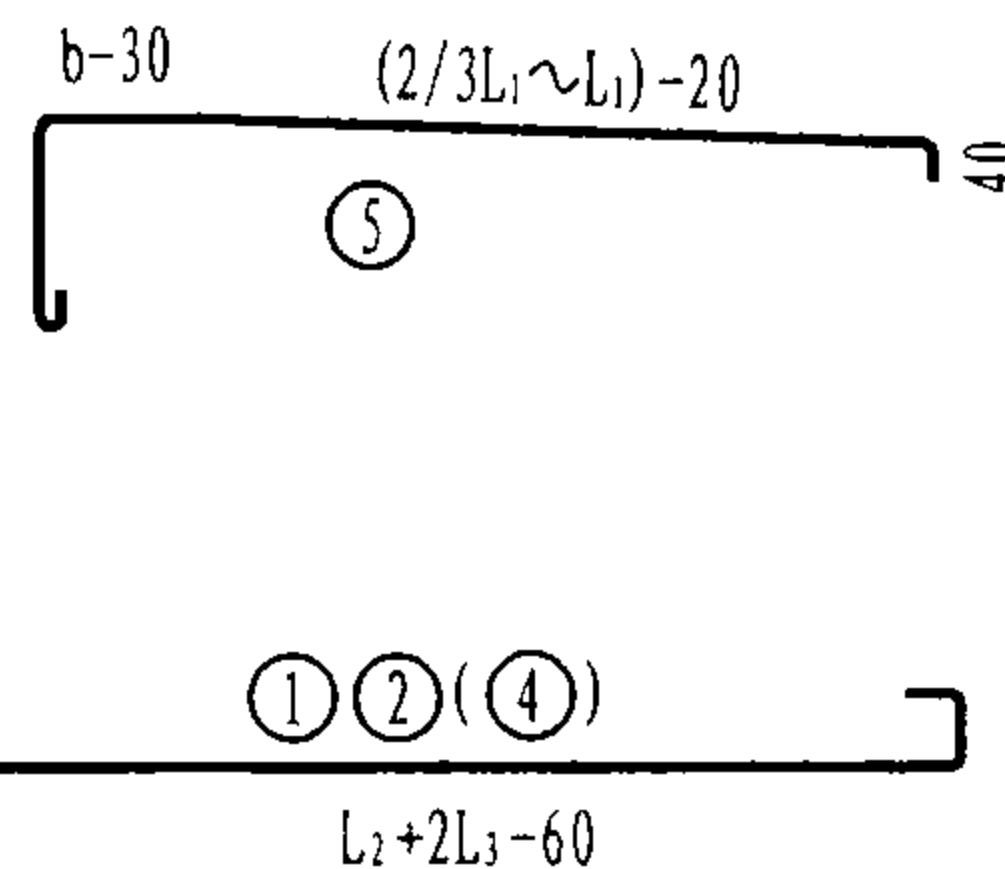
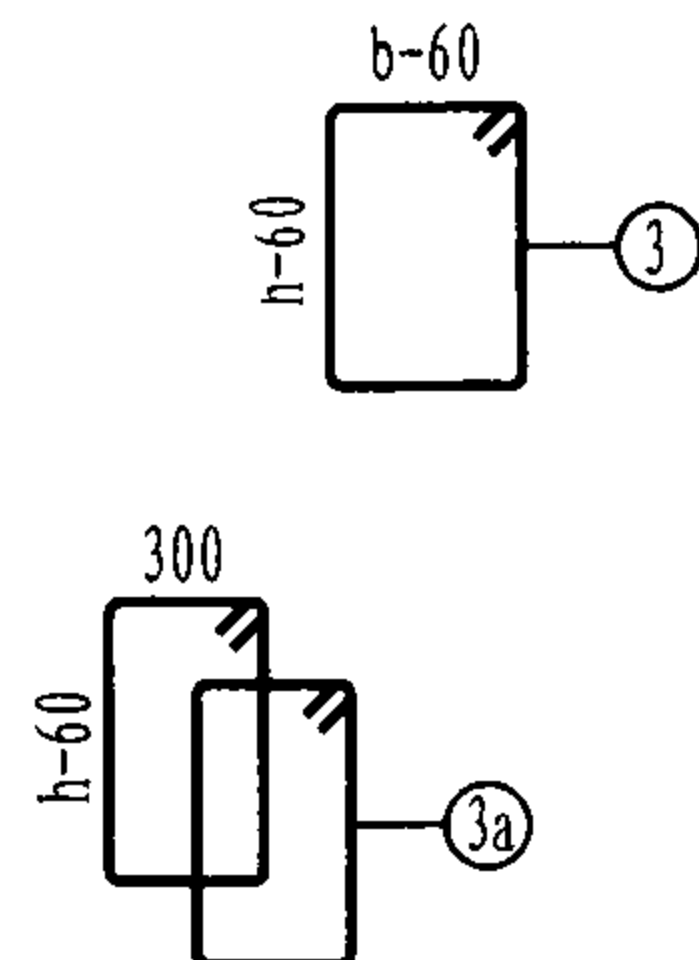

注:

1.  $b=240、370$ 时, 梁箍筋采用③筋;  $b=490$ 时, 梁箍筋采用③a筋。
2.  $L_2 < 1.5m$ 时,  $L_3$ 取 $370mm$ ;  $L_2 \geq 1.5m$ 时,  $L_3$ 取 $500mm$ 。
3. 钢筋用量只统计雨篷的主体配筋用量。
4. 混凝土用量含檐板工程量, 且檐板高度按 $H=300mm$ 统计。
5. ⑦、⑧筋为檐板配筋, 钢筋用量由设计选用者根据檐板选用高度确定。
6. 当⑤筋搭在②筋或④筋上时, ⑥筋减少两根。

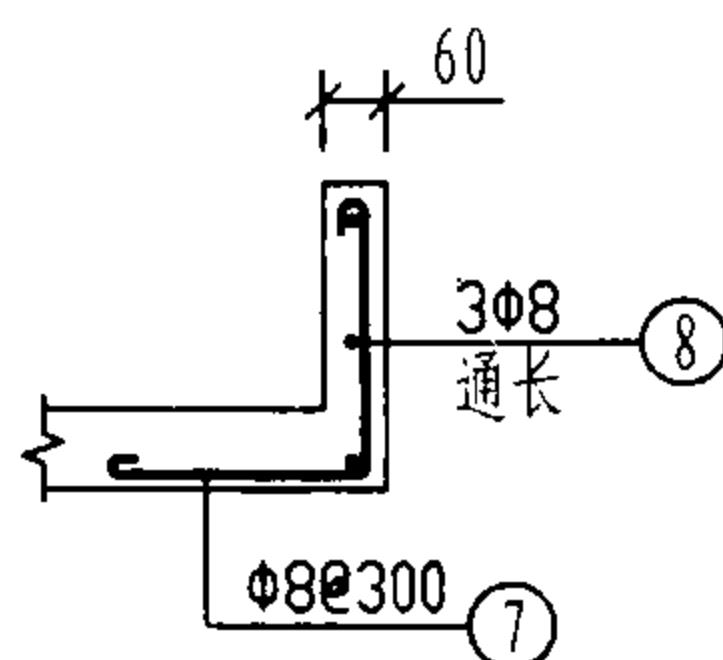

2-2

雨篷编号	b (mm)	h (mm)	a (mm)	雨篷主体配筋						钢筋 用量 (kg)	混凝土 用量 (m³)
				①	②	③ (③a)	④	⑤	⑥		
YP2-D1009-24-1	240	240	100	2Φ14 L=1940	2Φ12 L=1800	10Φ8@200 L=1090		13Φ8@150 L=880 ~1180		23.1	0.25
YP2-D1009-24-2	240	240	100								
YP2-D1009-37-1	370	370	100	3Φ14 L=1940	3Φ12 L=1800	11Φ8@150 L=1350	2Φ12 L=1800	13Φ8@150 L=1010 ~1310	6Φ8@250 L=474 ~1800	29.2	0.32
YP2-D1009-37-2	370	370	100								
YP2-D1009-49-1	490	490	100	4Φ14 L=1940	4Φ12 L=1800	20Φ8@200 L=1330		13Φ8@150 L=1130 ~1430		38.3	0.38
YP2-D1009-49-2	490	490	100								
YP2-D1209-24-1	240	240	100	2Φ14 L=2140	2Φ12 L=2000	13Φ8@150 L=1090		14Φ8@150 L=880 ~1180		25.8	0.27
YP2-D1209-24-2	240	240	100								
YP2-D1209-37-1	370	370	100	3Φ14 L=2140	3Φ12 L=2000	13Φ8@150 L=1350	2Φ12 L=2000	14Φ8@150 L=1010 ~1310	6Φ8@250 L=523 ~2000	32.2	0.35
YP2-D1209-37-2	370	370	100								
YP2-D1209-49-1	490	490	100	4Φ14 L=2140	4Φ12 L=2000	22Φ8@200 L=1330		14Φ8@150 L=1130 ~1430		41.8	0.42
YP2-D1209-49-2	490	490	100								
YP2-D1509-24-1	240	240	100	2Φ14 L=2440	2Φ12 L=2440	19Φ8@100 L=1090		18Φ8@150 L=880 ~1180		31.8	0.35
YP2-D1509-24-2	240	240	100								
YP2-D1509-37-1	370	370	100	3Φ14 L=2440	3Φ12 L=2440	15Φ8@150 L=1350	2Φ12 L=2440	18Φ8@150 L=1010 ~1310	6Φ8@250 L=663 ~2560	37.6	0.44
YP2-D1509-37-2	370	370	100								
YP2-D1509-49-1	490	490	100	4Φ14 L=2440	4Φ12 L=2440	24Φ8@200 L=1330		18Φ8@150 L=1130 ~1430		48.1	0.53
YP2-D1509-49-2	490	490	100								
YP2-D1809-24-1	240	240	100	2Φ14 L=2740	2Φ12 L=2740	22Φ8@100 L=1090		20Φ8@150 L=880 ~1180		35.1	0.38
YP2-D1809-24-2	240	240	100	2Φ18 L=3010		27Φ8@80 L=1090				42.6	
YP2-D1809-37-1	370	370	100	3Φ14 L=2740	3Φ12 L=2740	17Φ8@150 L=1350	2Φ12 L=2740	20Φ8@150 L=1010 ~1310	6Φ8@250 L=738 ~2860	41.5	0.49
YP2-D1809-37-2	370	370	100								
YP2-D1809-49-1	490	490	100	4Φ14 L=2740	4Φ12 L=2740	28Φ8@200 L=1330		20Φ8@150 L=1130 ~1430		53.7	0.59
YP2-D1809-49-2	490	490	100								

YP2-D型雨篷结构图 (一)

图集号

03G372

雨篷编号	b (mm)	h (mm)	a (mm)	雨篷主体配筋						钢筋 用量 (kg)	混凝土 用量 ( m³)	雨篷编号	b (mm)	h (mm)	a (mm)	雨篷主体配筋						钢筋 用量 (kg)	混凝土 用量 ( m³)		
				①	②	③ (3a)	④	⑤	⑥							①	②	③ (3a)	④	⑤	⑥				
YP2-D2109-24-1	240	300	100	2Φ14 L=3040	2Φ12 L=3040	30Φ8@80 L=1090	2Φ12 L=3040	22Φ8@150 L=880 ~1180	6Φ8@250 L=814 ~3160	40.5	0.42	YP2-D2112-24-1	240	400	100	2Φ16 L=3170	2Φ12 L=3040	25Φ10@100 L=1310	2Φ12 L=3040	32Φ8@100 L=1080 ~1480	7Φ8@250 L=715 ~3160	49.5	0.56		
YP2-D2109-24-2				2Φ20 L=3440		25Φ10@100 L=1110		54.2		YP2-D2112-24-2		2Φ18 L=3310				25Φ10@100 L=1310		52.7							
YP2-D2109-37-1	370	300		3Φ14 L=3040	3Φ12 L=3040	19Φ8@150 L=1350	2Φ12 L=3040	22Φ8@150 L=1010 ~1310	6Φ8@250 L=814 ~3160	45.2	0.54	YP2-D2112-37-1	370	300		3Φ14 L=3040	3Φ12 L=3040	22Φ10@120 L=1370	2Φ12 L=3040	32Φ8@100 L=1210 ~1610	7Φ8@250 L=715 ~3160	53.2	0.61		
YP2-D2109-37-2				3Φ16 L=3170		22Φ8@120 L=1350		50.7		YP2-D2112-37-2		3Φ18 L=3310				25Φ10@100 L=1370		64.5							
YP2-D2109-49-1	490	300		4Φ14 L=3040	4Φ12 L=3040	30Φ8@200 L=1330	2Φ12 L=3040	22Φ8@150 L=1130 ~1430	6Φ8@250 L=814 ~3160	58.1	0.65	YP2-D2112-49-1	490	300		4Φ14 L=3040	4Φ12 L=3040	44Φ8@120 L=1330	2Φ12 L=3040	32Φ8@100 L=1330 ~1730	7Φ8@250 L=715 ~3160	65.5	0.72		
YP2-D2109-49-2				4Φ16 L=3170		30Φ8@200 L=1330		58.1		YP2-D2112-49-2		4Φ16 L=3170				44Φ8@120 L=1330		70.8							
YP2-D2409-24-1	240	400		2Φ14 L=3340	2Φ12 L=3340	25Φ8@120 L=1290	2Φ12 L=3340	24Φ8@150 L=880 ~1180	6Φ8@250 L=891 ~3460	42.1	0.54	YP2-D2412-24-1	240	400		2Φ16 L=3470	2Φ12 L=3340	28Φ10@100 L=1310	2Φ12 L=3340	35Φ8@100 L=1080 ~1480	7Φ8@250 L=780 ~3460	52.6	0.61		
YP2-D2409-24-2				2Φ20 L=3740		28Φ8@100 L=1290		53.9		YP2-D2412-24-2		2Φ20 L=3740				34Φ10@80 L=1310		64.9							
YP2-D2409-37-1	370	300		3Φ14 L=3340	3Φ12 L=3340	21Φ8@150 L=1350	2Φ12 L=3340	24Φ8@150 L=1010 ~1310	6Φ8@250 L=891 ~3460	48.7	0.59	YP2-D2412-37-1	370	300		3Φ16 L=3470	3Φ12 L=3340	28Φ10@100 L=1370	2Φ12 L=3340	35Φ8@100 L=1210 ~1610	7Φ8@250 L=780 ~3460	63.8	0.66		
YP2-D2409-37-2				3Φ20 L=3740		28Φ8@100 L=1350		67.9		YP2-D2412-37-2		3Φ20 L=3740				34Φ10@80 L=1370		80.0							
YP2-D2409-49-1	490	300		4Φ14 L=3340	4Φ12 L=3340	34Φ8@200 L=1330	2Φ12 L=3340	24Φ8@150 L=1130 ~1430	6Φ8@250 L=891 ~3460	63.4	0.71	YP2-D2412-49-1	490	300		4Φ14 L=3340	4Φ12 L=3340	50Φ8@120 L=1330	2Φ12 L=3340	35Φ8@100 L=1330 ~1730	7Φ8@250 L=780 ~3460	70.7	0.79		
YP2-D2409-49-2				4Φ18 L=3610		34Φ8@200 L=1330		83.0		YP2-D2412-49-2		4Φ18 L=3610				50Φ8@120 L=1330		83.3							
YP2-D1512-24-1	240	400		2Φ16 L=2570	2Φ12 L=2440	19Φ8@100 L=1290	2Φ12 L=2440	26Φ8@100 L=1080 ~1480	7Φ8@250 L=586 ~2560	36.5	0.46	YP2-D2712-24-1	240	500		2Φ18 L=3910	2Φ12 L=3640	38Φ8@80 L=1490	2Φ12 L=3640	38Φ8@100 L=1080 ~1480	7Φ8@250 L=846 ~3760	56.5	0.75		
YP2-D1512-24-2				2Φ20 L=4040		19Φ8@100 L=1290		36.5		YP2-D2712-24-2		2Φ20 L=4040				31Φ10@100 L=1510		67.2							
YP2-D1512-37-1	370	300		3Φ14 L=2440	3Φ12 L=2440	19Φ8@100 L=1350	2Φ12 L=2440	26Φ8@100 L=1210 ~1610	7Φ8@250 L=586 ~2560	41.1	0.50	YP2-D2712-37-1	370	400		3Φ16 L=3770	3Φ12 L=3640	27Φ8@120 L=1550	2Φ12 L=3640	38Φ8@100 L=1210 ~1610	7Φ8@250 L=846 ~3760	58.0	0.85		
YP2-D1512-37-2				3Φ20 L=4040		19Φ8@100 L=1350		41.1		YP2-D2712-37-2		3Φ20 L=4040				31Φ8@100 L=1550		72.4							
YP2-D1512-49-1	490	300		4Φ14 L=2440	4Φ12 L=2440	24Φ8@200 L=1330	2Φ12 L=2440	26Φ8@100 L=1330 ~1730	7Φ8@250 L=586 ~2560	49.9	0.59	YP2-D2712-49-1	490	300		4Φ16 L=3770	4Φ12 L=3640	62Φ8@100 L=1330	2Φ12 L=3640	38Φ8@100 L=1330 ~1730	7Φ8@250 L=846 ~3760	84.9	0.85		
YP2-D1512-49-2				4Φ20 L=4040		24Φ8@200 L=1330		49.9		YP2-D2712-49-2		4Φ20 L=4040				62Φ8@100 L=1330		100.8							
YP2-D1812-24-1	240	400		2Φ16 L=2870	2Φ12 L=2740	27Φ8@80 L=1290	2Φ12 L=2740	29Φ8@100 L=1080 ~1480	7Φ8@250 L=650 ~2860	42.0	0.51	YP2-D3012-24-1	240	500		2Φ18 L=4210	2Φ12 L=3940	34Φ10@100 L=1510	2Φ12 L=3940	41Φ8@100 L=1080 ~1480	7Φ8@250 L=911 ~4060	66.0	0.81		
YP2-D1812-24-2				2Φ25 L=4680		27Φ8@80 L=1290		42.0		YP2-D3012-24-2		2Φ25 L=4680				42Φ10@80 L=1510		92.6							
YP2-D1812-37-1	370	300		3Φ14 L=2740	3Φ12 L=2740	22Φ8@100 L=1350	2Φ12 L=2740	29Φ8@100 L=1210 ~1610	7Φ8@250 L=650 ~2860	44.7	0.55	YP2-D3012-37-1	370	400		3Φ16 L=4070	3Φ12 L=3940	34Φ8@100 L=1550	2Φ12 L=3940	41Φ8@100 L=1210 ~1610	7Φ8@250 L=911 ~4060	63.2	0.92		
YP2-D1812-37-2				3Φ16 L=2870		27Φ8@80 L=1350		51.0		YP2-D3012-37-2		3Φ22 L=4470				42Φ8@80 L=1550		88.7							
YP2-D1812-49-1	490	300		4Φ14 L=2740	4Φ12 L=2740	34Φ8@150 L=1330	2Φ12 L=2740	29Φ8@100 L=1330 ~1730	7Φ8@250 L=650 ~2860	57.9	0.65	YP2-D3012-49-1	490	300		4Φ16 L=4070	4Φ12 L=3940	84Φ8@80 L=1330	2Φ12 L=3940	41Φ8@100 L=1330 ~1730	7Φ8@250 L=911 ~4060	98.2	0.92		
YP2-D1812-49-2				4Φ25 L=4680		34Φ8@150 L=1330		57.9		YP2-D3012-49-2		4Φ25 L=4680				84Φ8@80 L=1330		144.3							

YP2-D 型雨篷结构图 (二)

图集号

03G372

雨篷编号	b (mm)	h (mm)	a (mm)	雨篷主体配筋						钢筋 用量 (kg)	混凝土 用量 (m³)	雨篷编号	b (mm)	h (mm)	a (mm)	雨篷主体配筋						钢筋 用量 (kg)	混凝土 用量 (m³)				
				①	②	③ (3a)	④	⑤	⑥							①	②	③ (3a)	④	⑤	⑥						
YP2-D1815-24-1	240	500	120	2Φ18 L=3010	2Φ12 L=2740	22Φ10@100 L=1510	2Φ12 L=2740	36Φ8@80 L=1280 ~1780	8Φ8@250 L=593 ~2860	48.6	0.67	YP2-D3015-24-1	240	700	120	2Φ20 L=4340	2Φ12 L=3940	34Φ10@100 L=1910	4Φ12 L=3940	51Φ8@80 L=1280 ~1780	8Φ8@250 L=824 ~4060	73.5	1.12				
YP2-D1815-24-2																	2Φ22 L=4470										
YP2-D1815-37-1	370	400		3Φ16 L=2870	3Φ12 L=2740	22Φ8@100 L=1550		2Φ12 L=2740		36Φ8@80 L=1410 ~1910	8Φ8@250 L=593 ~2860	47.5	0.74	YP2-D3015-37-1		370	500		3Φ18 L=4210	3Φ12 L=3940		42Φ8@80 L=1750	2Φ12 L=3940	51Φ8@80 L=1410 ~1910	8Φ8@250 L=824 ~4060	65.4	1.19
YP2-D1815-37-2						17Φ10@150 L=1570													3Φ20 L=4340								
YP2-D1815-49-1	490	300		4Φ14 L=2740	4Φ12 L=2740	54Φ8@80 L=1330	2Φ12 L=2740		36Φ8@80 L=1530 ~2030	8Φ8@250 L=593 ~2860		66.0	0.74	YP2-D3015-49-1		490	400		4Φ16 L=4070	4Φ12 L=3940	50Φ10@150 L=1550	2Φ12 L=3940		51Φ8@80 L=1530 ~2030		8Φ8@250 L=824 ~4060	90.4
YP2-D1815-49-2																4Φ20 L=4340											
YP2-D2115-24-1	240	500		2Φ18 L=3310	2Φ12 L=3040	30Φ10@80 L=1510		2Φ12 L=3040	39Φ8@80 L=1280 ~1780		8Φ8@250 L=650 ~3160	54.9	0.73	YP2-D3315-24-1		240	700		2Φ20 L=4640	2Φ12 L=4240	37Φ10@100 L=1910		4Φ12 L=4240	54Φ8@80 L=1280 ~1780	8Φ8@250 L=882 ~4360		74.1
YP2-D2115-24-2				2Φ20 L=3440															2Φ25 L=4980		45Φ10@80 L=1910						
YP2-D2115-37-1	370	400		3Φ16 L=3170	3Φ12 L=3040	30Φ8@80 L=1550	2Φ12 L=3040		39Φ8@80 L=1410 ~1910	8Φ8@250 L=650 ~3160		51.9	0.82	YP2-D3315-37-1		370	500		3Φ18 L=4510	3Φ12 L=4240	45Φ8@80 L=1750	2Φ12 L=4240	54Φ8@80 L=1410 ~1910	8Φ8@250 L=882 ~4360		64.8	1.28
YP2-D2115-37-2						22Φ10@120 L=1570													3Φ25 L=4980		37Φ10@100 L=1770						
YP2-D2115-49-1	490	300		4Φ14 L=3040	4Φ12 L=3040	30Φ8@80 L=1330		2Φ12 L=3040	39Φ8@80 L=1530 ~2030		8Φ8@250 L=650 ~3160	69.1	0.82	YP2-D3315-49-1		490	400		4Φ18 L=4510	4Φ12 L=4240	64Φ10@120 L=1550		2Φ12 L=4240		54Φ8@80 L=1530 ~2030	8Φ8@250 L=882 ~4360	109.9
YP2-D2115-49-2						22Φ10@120 L=1350													4Φ25 L=4980								
YP2-D2415-24-1	240	600		2Φ20 L=3740	2Φ12 L=3340	28Φ10@100 L=1710	4Φ12 L=3340		43Φ8@80 L=1280 ~1780	8Φ8@250 L=708 ~3460		65.4	0.88	YP2-D3615-24-1		240	700		2Φ22 L=5070	2Φ12 L=4540	40Φ10@100 L=1910	4Φ12 L=4540		58Φ8@80 L=1280 ~1780	8Φ8@250 L=941 ~4660		80.7
YP2-D2415-24-2														2Φ25 L=5280					49Φ10@80 L=1910								
YP2-D2415-37-1	370	400		3Φ16 L=3470	3Φ12 L=3340	28Φ10@100 L=1570	2Φ12 L=3340	43Φ8@80 L=1410 ~1910	8Φ8@250 L=708 ~3460		60.3	0.89	YP2-D3615-37-1	370		500		3Φ18 L=4810	3Φ12 L=4540	40Φ10@100 L=1770	2Φ12 L=4540	58Φ8@80 L=1410 ~1910	8Φ8@250 L=941 ~4660	74.8		1.36	
YP2-D2415-37-2																				4Φ22 L=5070				49Φ10@80 L=1770			
YP2-D2415-49-1	490	300		4Φ16 L=3470	4Φ12 L=3340	56Φ10@100 L=1350		2Φ12 L=3340			43Φ8@80 L=1530 ~2030	8Φ8@250 L=708 ~3460	90.0	0.89		YP2-D3615-49-1	490	400		4Φ18 L=4810		4Φ12 L=4540		70Φ10@120 L=1550	2Φ12 L=4540	58Φ8@80 L=1530 ~2030	8Φ8@250 L=941 ~4660
YP2-D2415-49-2																				5Φ22 L=5070							
YP2-D2715-24-1	240	600		2Φ20 L=4040	2Φ12 L=3640	31Φ10@100 L=1710	4Φ12 L=3640		47Φ8@80 L=1280 ~1780	8Φ8@250 L=766 ~3760	67.7		0.95														
YP2-D2715-24-2																2Φ22 L=4170											
YP2-D2715-37-1	370	500		3Φ18 L=3910	3Φ12 L=3640	31Φ8@100 L=1750	2Φ12 L=3640	47Φ8@80 L=1410 ~1910	8Φ8@250 L=766 ~3760		59.1	1.10															
YP2-D2715-37-2																		38Φ8@80 L=1750									
YP2-D2715-49-1	490	300		4Φ16 L=3770	4Φ12 L=3640	76Φ10@80 L=1610		2Φ12 L=3640			47Φ8@80 L=1530 ~2030	8Φ8@250 L=766 ~3760	106.5	0.96													
YP2-D2715-49-2																		4Φ22 L=4170									

雨篷编号	D (mm)	h (mm)	a (mm)	雨篷主体配筋						钢筋 用量 (kg)	混凝土 用量 ( m³)	雨篷编号	D (mm)	h (mm)	a (mm)	雨篷主体配筋						钢筋 用量 (kg)	混凝土 用量 ( m³)					
				①	②	③ (3a)	④	⑤	⑥							①	②	③ (3a)	④	⑤	⑥							
YP3-D1009-19-1	190	190	100	2Φ12 L=1800	2Φ12 L=1800	14Φ8@100 L=990	2Φ12 L=1800	13Φ8@150 L=880 ~1180	6Φ8@250 L=474 ~1800	22.7	0.22	YP3-D2109-19-1	190	400	100	2Φ14 L=3040	2Φ12 L=3040	30Φ8@80 L=1190	2Φ12 L=3040	22Φ8@150 L=880 ~1180	6Φ8@250 L=814 ~3160	41.7	0.43					
YP3-D1009-19-2												YP3-D2109-19-2																
YP3-D1009-24-1	240	240		2Φ14 L=1940	2Φ12 L=1800	10Φ8@200 L=1090	2Φ12 L=1800	13Φ8@150 L=980 ~1280	6Φ8@250 L=474 ~1800	23.1	0.25	YP3-D2109-24-1	240	300		2Φ14 L=3040	2Φ12 L=3040	30Φ8@80 L=1090	2Φ12 L=3040	22Φ8@150 L=980 ~1280	6Φ8@250 L=814 ~3160	40.5	0.42					
YP3-D1009-24-2												YP3-D2109-24-2																
YP3-D1009-34-1	340	340		3Φ14 L=1940	3Φ12 L=1800	11Φ8@150 L=1290	2Φ12 L=1800	13Φ8@150 L=980 ~1280	6Φ8@250 L=474 ~1800	28.8	0.30	YP3-D2109-34-1	340	300		3Φ14 L=3040	3Φ12 L=3040	19Φ8@150 L=1290	2Φ12 L=3040	22Φ8@150 L=980 ~1280	6Φ8@250 L=814 ~3160	44.5	0.51					
YP3-D1009-34-2												YP3-D2109-34-2																
YP3-D1209-19-1	190	190		100	2Φ12 L=2000	2Φ12 L=2000	16Φ8@100 L=990	2Φ12 L=2000	14Φ8@150 L=880 ~1180	6Φ8@250 L=523 ~2000	24.9	0.25	YP3-D2409-19-1	190		400	100	2Φ14 L=3340	2Φ12 L=3340	34Φ8@80 L=1190	2Φ12 L=3340	24Φ8@150 L=880 ~1180	7Φ8@250 L=891 ~3460	45.3	0.47			
YP3-D1209-19-2													YP3-D2409-19-2															
YP3-D1209-24-1	240	240			2Φ14 L=2140	2Φ12 L=2000	13Φ8@150 L=1090	2Φ12 L=2000	14Φ8@150 L=980 ~1280	6Φ8@250 L=523 ~2000	25.8	0.27	YP3-D2409-24-1	240		300		2Φ14 L=3340	2Φ12 L=3340	25Φ8@120 L=1290	2Φ12 L=3340	24Φ8@150 L=980 ~1280	7Φ8@250 L=891 ~3460	42.1	0.54			
YP3-D1209-24-2													YP3-D2409-24-2															
YP3-D1209-34-1	340	340			3Φ14 L=2140	3Φ12 L=2000	13Φ8@150 L=1290	2Φ12 L=2000	14Φ8@150 L=980 ~1280	6Φ8@250 L=523 ~2000	31.7	0.33	YP3-D2409-34-1	340		300		3Φ14 L=3340	3Φ12 L=3340	25Φ8@120 L=1290	2Φ12 L=3340	24Φ8@150 L=980 ~1280	7Φ8@250 L=891 ~3460	50.0	0.56			
YP3-D1209-34-2													YP3-D2409-34-2															
YP3-D1509-19-1	190	190			100	2Φ14 L=2440	2Φ12 L=2440	19Φ10@100 L=1010	2Φ12 L=2440	18Φ8@150 L=880 ~1180	6Φ8@250 L=663 ~2560	35.4	0.31	YP3-D1512-19-1		190		500	100	2Φ16 L=2570	2Φ12 L=2440	23Φ8@80 L=1390	2Φ12 L=2440	26Φ8@100 L=1080 ~1480	7Φ8@250 L=586 ~2560	39.4	0.46	
YP3-D1509-19-2														YP3-D1512-19-2														
YP3-D1509-24-1	240	240				2Φ14 L=2440	2Φ12 L=2440	19Φ8@100 L=1090	2Φ12 L=2440	18Φ8@150 L=980 ~1280	6Φ8@250 L=663 ~2560	31.8	0.35	YP3-D1512-24-1		240		400		2Φ16 L=2570	2Φ12 L=2440	19Φ8@100 L=1290	2Φ12 L=2440	26Φ8@100 L=1180 ~1580	7Φ8@250 L=586 ~2560	36.5	0.46	
YP3-D1509-24-2														YP3-D1512-24-2														
YP3-D1509-34-1	340	340				3Φ14 L=2440	3Φ12 L=2440	15Φ8@150 L=1290	2Φ12 L=2440	18Φ8@150 L=980 ~1280	6Φ8@250 L=663 ~2560	37.0	0.42	YP3-D1512-34-1		340		300		3Φ14 L=2440	3Φ12 L=2440	19Φ8@100 L=1290	2Φ12 L=2440	26Φ8@100 L=1180 ~1580	7Φ8@250 L=586 ~2560	40.4	0.48	
YP3-D1509-34-2														YP3-D1512-34-2														
YP3-D1809-19-1	190	190	100			2Φ14 L=2740	2Φ12 L=2740	22Φ8@100 L=1190	2Φ12 L=2740	20Φ8@150 L=880 ~1180	6Φ8@250 L=738 ~2860	36.0	0.39	YP3-D1812-19-1		190		500		100	2Φ16 L=2870	2Φ12 L=2740	27Φ8@80 L=1390	2Φ12 L=2740	29Φ8@100 L=1080 ~1480	7Φ8@250 L=650 ~2860	43.0	0.51
YP3-D1809-19-2														YP3-D1812-19-2														
YP3-D1809-24-1	240	240				2Φ14 L=2740	2Φ12 L=2740	22Φ8@100 L=1090	2Φ12 L=2740	20Φ8@150 L=880 ~1180	6Φ8@250 L=738 ~2860	35.1	0.38	YP3-D1812-24-1		240		400			2Φ16 L=2870	2Φ12 L=2740	27Φ8@80 L=1290	2Φ12 L=2740	29Φ8@100 L=1180 ~1580	7Φ8@250 L=650 ~2860	42.0	0.51
YP3-D1809-24-2														YP3-D1812-24-2														
YP3-D1809-34-1	340	340				3Φ14 L=2740	3Φ12 L=2740	17Φ8@150 L=1290	2Φ12 L=2740	20Φ8@150 L=980 ~1280	6Φ8@250 L=738 ~2860	40.8	0.47	YP3-D1812-34-1		340		300			3Φ14 L=2740	3Φ12 L=2740	27Φ8@80 L=1290	2Φ12 L=2740	29Φ8@100 L=1180 ~1580	7Φ8@250 L=650 ~2860	46.4	0.53
YP3-D1809-34-2														YP3-D1812-34-2														

注： 1. 本图中各编号的雨篷附图见图集第86页。  
1. b=190、240、340时，梁箍筋采用③筋。  
2. 其余说明同第86页注的第2、3、4、5、6条。



雨篷编号	D (mm)	h (mm)	a (mm)	雨篷主体配筋						钢筋 用量 (kg)	混凝土 用量 (m³)				
				①	②	③ (3a)	④	⑤	⑥						
YP3-D2112-19-1	190	500	100	2Φ16 L=3170	2Φ12 L=3040	25Φ10@100 L=1410	2Φ12 L=3040	32Φ8@100 L=1080 ~1480	7Φ8@250 L=715 ~3160	51.0	0.56				
YP3-D2112-19-2				2Φ18 L=3310		25Φ10@100 L=1310				54.2					
YP3-D2112-24-1	240	400		2Φ16 L=3170						49.5	0.56				
YP3-D2112-24-2				2Φ18 L=3310						52.7					
YP3-D2112-34-1	340	300		3Φ14 L=3040	3Φ12 L=3040	25Φ10@100 L=1310		32Φ8@100 L=1180 ~1580		54.4	0.58				
YP3-D2112-34-2				3Φ18 L=3310		63.2									
YP3-D2412-19-1	190	600		2Φ18 L=3610	2Φ12 L=3340	34Φ8@80 L=1590	4Φ12 L=3340	35Φ8@150 L=880 ~1180	7Φ8@250 L=780 ~3460	60.7	0.67				
YP3-D2412-19-2						28Φ10@100 L=1610				67.1					
YP3-D2412-24-1	240	400		2Φ16 L=3470		28Φ10@100 L=1310	2Φ12 L=3340			52.6	0.61				
YP3-D2412-24-2				2Φ20 L=3740		34Φ10@80 L=1310				64.9					
YP3-D2412-34-1	340	300		3Φ16 L=3470	3Φ12 L=3340	28Φ10@100 L=1310		35Φ8@150 L=980 ~1280		62.4	0.63				
YP3-D2412-34-2				3Φ20 L=3740		34Φ10@80 L=1310				78.4					
YP3-D2712-19-1	190	600		2Φ18 L=3910	2Φ12 L=3640	31Φ10@100 L=1610	4Φ12 L=3640	38Φ8@100 L=1080 ~1480	7Φ8@250 L=846 ~3760	71.3	0.73				
YP3-D2712-19-2				2Φ20 L=4040		38Φ8@80 L=1490				75.5					
YP3-D2712-24-1	240	500		2Φ18 L=3910		31Φ10@100 L=1510	2Φ12 L=3640			56.5	0.75				
YP3-D2712-24-2				2Φ20 L=4040		31Φ8@100 L=1490				67.2					
YP3-D2712-34-1	340	400		3Φ14 L=3640	3Φ12 L=3640	27Φ10@120 L=1510		38Φ8@100 L=1180 ~1580		54.7	0.81				
YP3-D2712-34-2				3Φ20 L=4040		78.1									
YP3-D3012-19-1	190	700		2Φ18 L=4210	2Φ12 L=3940	42Φ8@80 L=1790	4Φ12 L=3940	41Φ8@100 L=1080 ~1480	7Φ8@250 L=911 ~4060	71.0	0.86				
YP3-D3012-19-2				2Φ20 L=4340		34Φ10@100 L=1810				83.8					
YP3-D3012-24-1	240	500		2Φ18 L=4210		34Φ10@100 L=1510	2Φ12 L=3940			66.0	0.81				
YP3-D3012-24-2				2Φ25 L=4680		42Φ10@80 L=1510				92.6					
YP3-D3012-34-1	340	400		3Φ16 L=4070	3Φ12 L=3940	42Φ8@80 L=1490		41Φ8@100 L=1180 ~1580		66.6	0.87				
YP3-D3012-34-2				3Φ22 L=4470		34Φ10@100 L=1510				94.2					

YP3-D 型雨篷结构图 (二)

图集号

03G372

审核 何丽婷 何丽婷 校对 韩凌 设计 张伏

页

90

YP2、3-E 型 雨 篷 选 用 表

门洞宽 L <sub>2</sub> (m)	挑出长度 L <sub>1</sub> (m)	墙厚 (mm)	雨篷编号	Mov (kN·m)	V (kN)	门洞宽 L <sub>2</sub> (m)	挑出长度 L <sub>1</sub> (m)	墙厚 (mm)	雨篷编号	Mov (kN·m)	V (kN)	门洞宽 L <sub>2</sub> (m)	挑出长度 L <sub>1</sub> (m)	墙厚 (mm)	雨篷编号	Mov (kN·m)	V (kN)		
1.5	0.9	240	YP2-E1509-24- $\frac{1}{2}$	12.41	$\frac{11.21}{35.96}$	2.4	1.2	240	YP2-E2412-24- $\frac{1}{2}$	24.62	$\frac{24.20}{63.80}$	2.1		190	YP3-E2112-19- $\frac{1}{2}$	22.59	$\frac{19.49}{54.14}$		
		370	YP2-E1509-37- $\frac{1}{2}$	12.75	$\frac{13.62}{38.37}$			370	YP2-E2412-37- $\frac{1}{2}$	25.19	$\frac{28.05}{67.65}$			240	YP3-E2112-24- $\frac{1}{2}$	22.78	$\frac{20.37}{55.02}$		
		490	YP2-E1509-49- $\frac{1}{2}$	13.06	$\frac{15.85}{40.60}$			490	YP2-E2412-49- $\frac{1}{2}$	25.72	$\frac{32.74}{72.34}$			340	YP3-E2112-34- $\frac{1}{2}$	23.16	$\frac{22.42}{57.07}$		
1.8		240	YP2-E1809-24- $\frac{1}{2}$	13.51	$\frac{14.15}{43.85}$	1.5	0.9	190	YP3-E1509-19- $\frac{1}{2}$	12.28	$\frac{10.28}{35.03}$	2.4	1.2	190	YP3-E2412-19- $\frac{1}{2}$	24.40	$\frac{23.05}{62.65}$		
		370	YP2-E1809-37- $\frac{1}{2}$	13.88	$\frac{17.35}{47.05}$			240	YP3-E1509-24- $\frac{1}{2}$	12.41	$\frac{11.21}{35.96}$			240	YP3-E2412-24- $\frac{1}{2}$	24.62	$\frac{24.20}{63.80}$		
		490	YP2-E1809-49- $\frac{1}{2}$	14.22	$\frac{20.31}{50.01}$			340	YP3-E1509-34- $\frac{1}{2}$	12.67	$\frac{13.07}{37.82}$			340	YP3-E2412-34- $\frac{1}{2}$	25.06	$\frac{26.87}{66.47}$		
2.1		240	YP2-E2109-24- $\frac{1}{2}$	14.61	$\frac{17.32}{51.97}$	1.8		190	YP3-E1809-19- $\frac{1}{2}$	13.37	$\frac{13.68}{43.38}$								
		370	YP2-E2109-37- $\frac{1}{2}$	15.01	$\frac{21.41}{56.06}$			240	YP3-E1809-24- $\frac{1}{2}$	13.51	$\frac{14.15}{43.85}$								
		490	YP2-E2109-49- $\frac{1}{2}$	15.39	$\frac{25.19}{59.84}$			340	YP3-E1809-34- $\frac{1}{2}$	13.80	$\frac{16.61}{46.31}$								
2.4		240	YP2-E2409-24- $\frac{1}{2}$	15.71	$\frac{20.72}{60.32}$	2.1		190	YP3-E2109-19- $\frac{1}{2}$	14.46	$\frac{16.64}{51.29}$								
		370	YP2-E2409-37- $\frac{1}{2}$	16.15	$\frac{25.81}{65.41}$			240	YP3-E2109-24- $\frac{1}{2}$	14.61	$\frac{17.32}{51.97}$								
		490	YP2-E2409-49- $\frac{1}{2}$	16.55	$\frac{30.51}{70.11}$			340	YP3-E2109-34- $\frac{1}{2}$	14.92	$\frac{20.47}{55.12}$								
1.5	1.2	240	YP2-E1512-24- $\frac{1}{2}$	19.31	$\frac{12.60}{37.35}$	2.4		190	YP3-E2409-19- $\frac{1}{2}$	15.55	$\frac{19.79}{59.39}$								
		370	YP2-E1512-37- $\frac{1}{2}$	19.73	$\frac{15.02}{39.77}$			240	YP3-E2409-24- $\frac{1}{2}$	15.71	$\frac{20.72}{60.32}$								
		490	YP2-E1512-49- $\frac{1}{2}$	20.12	$\frac{17.25}{42.00}$			340	YP3-E2409-34- $\frac{1}{2}$	16.05	$\frac{24.63}{64.23}$								
1.8		240	YP2-E1812-24- $\frac{1}{2}$	21.05	$\frac{16.76}{46.46}$	1.5		190	YP3-E1512-19- $\frac{1}{2}$	19.15	$\frac{12.32}{37.07}$								
		370	YP2-E1812-37- $\frac{1}{2}$	21.51	$\frac{19.03}{48.73}$			240	YP3-E1512-24- $\frac{1}{2}$	19.31	$\frac{12.60}{37.35}$								
		490	YP2-E1812-49- $\frac{1}{2}$	21.93	$\frac{21.99}{51.69}$			340	YP3-E1512-34- $\frac{1}{2}$	19.64	$\frac{14.46}{39.21}$								
2.1		240	YP2-E2112-24- $\frac{1}{2}$	22.78	$\frac{20.37}{55.02}$	1.8		190	YP3-E1812-19- $\frac{1}{2}$	20.87	$\frac{16.13}{45.83}$								
		370	YP2-E2112-37- $\frac{1}{2}$	23.28	$\frac{23.37}{58.02}$			240	YP3-E1812-24- $\frac{1}{2}$	21.05	$\frac{16.76}{46.46}$								
		490	YP2-E2112-49- $\frac{1}{2}$	23.74	$\frac{27.15}{61.80}$			340	YP3-E1812-34- $\frac{1}{2}$	21.40	$\frac{18.29}{47.99}$								

注:

Mov

雨篷倾覆力矩

V

雨篷梁梁端剪力

注: Mov ——— 雨篷倾覆力矩  
V ——— 雨篷梁梁端剪力

YP2、3-E 型 雨 篷 选 用 表

图集号 03G372

审核 何丽婷 何丽婷 校对 韩凌 韩凌 设计 张伏 张伏



雨篷编号	b (mm)	h (mm)	a (mm)	雨篷主体配筋						钢筋 用量 (kg)	混凝土 用量 (m³)
				①	②	③ (3a)	④	⑤	⑥		
YP2-E1512-24-1	240	240		2Φ14 L=2440	2Φ12 L=2440	19Φ10@100 L=1310		26Φ8@100 L=1480		51.8	0.63
YP2-E1512-24-2				2Φ16 L=2570						54.0	
YP2-E1512-37-1	370	370		3Φ14 L=2440	3Φ12 L=2440	15Φ8@150 L=1550	2Φ12 L=2440	26Φ8@100 L=1610	7Φ8@250 L=2560	52.1	0.76
YP2-E1512-37-2											
YP2-E1512-49-1	490	490		4Φ14 L=2440	4Φ12 L=2440	24Φ8@200 L=1530		26Φ8@100 L=1730		63.7	0.88
YP2-E1512-49-2											
YP2-E1812-24-1	240	240		2Φ16 L=2870	2Φ12 L=2740	22Φ8@100 L=1290		29Φ8@100 L=1480		54.5	0.70
YP2-E1812-24-2						27Φ8@80 L=1290				57.0	
YP2-E1812-37-1	370	370		3Φ14 L=2740	3Φ12 L=2740	20Φ8@120 L=1550	2Φ12 L=2740	29Φ8@100 L=1610	7Φ8@250 L=2860	60.3	0.84
YP2-E1812-37-2				3Φ16 L=2870		22Φ8@100 L=1550				65.1	
YP2-E1812-49-1	490	490		4Φ14 L=2740	4Φ12 L=2740	28Φ8@200 L=1530		29Φ8@100 L=1730		72.0	0.98
YP2-E1812-49-2											
YP2-E2112-24-1	240	240		2Φ16 L=3170	2Φ12 L=3040	30Φ8@80 L=1290		32Φ8@100 L=1480		63.1	0.77
YP2-E2112-24-2				2Φ18 L=3310		22Φ10@120 L=1310				68.8	
YP2-E2112-37-1	370	370		3Φ14 L=3040	3Φ12 L=3040	25Φ8@100 L=1550	2Φ12 L=3040	32Φ8@100 L=1610	7Φ8@250 L=3160	68.4	0.93
YP2-E2112-37-2				3Φ16 L=3170		30Φ8@80 L=1550				75.4	
YP2-E2112-49-1	490	490		4Φ14 L=3040	4Φ12 L=3040	30Φ8@200 L=1530		32Φ8@100 L=1730		79.1	1.08
YP2-E2112-49-2											
YP2-E2412-24-1	240	240		2Φ16 L=3470	2Φ12 L=3340	28Φ10@100 L=1310		35Φ8@100 L=1480		74.9	0.84
YP2-E2412-24-2				2Φ20 L=3740						82.4	
YP2-E2412-37-1	370	370		3Φ14 L=3340	3Φ12 L=3340	34Φ8@80 L=1550	2Φ12 L=3340	35Φ8@100 L=1610	7Φ8@250 L=3460	79.0	1.01
YP2-E2412-37-2				3Φ20 L=3740						94.5	
YP2-E2412-49-1	490	490		4Φ14 L=3340	4Φ12 L=3340	42Φ8@150 L=1530		35Φ8@100 L=1730		92.1	104.8
YP2-E2412-49-2				4Φ18 L=3610						104.8	

YP2-E 型雨篷结构图 (二)

图集号

03G372

审核 何丽婷 何丽婷 校对 韩凌 韩凌 设计 张伏 张伏

页

93

雨篷编号	b (mm)	h (mm)	a (mm)	雨篷主体配筋						钢筋 用量 (kg)	混凝土 用量 ( m³)	雨篷编号	b (mm)	h (mm)	a (mm)	雨篷主体配筋						钢筋 用量 (kg)	混凝土 用量 ( m³)					
				①	②	③ ( ③a)	④	⑤	⑥							①	②	③ ( ③a)	④	⑤	⑥							
YP3-E1509-19-1	190	190	400 100	2Φ12 L=2440	2Φ12 L=2440	17Φ10@120 L=1210	2Φ12 L=2440	18Φ8@150 L=1180	6Φ8@250 L=2560	39.9	0.50	YP3-E1512-19-1	190	190	400 500	2Φ14 L=2440	2Φ12 L=2440	19Φ10@100 L=1210	2Φ12 L=2440	26Φ8@100 L=1480	7Φ8@250 L=2560	50.7	0.58					
YP3-E1509-19-2				2Φ14 L=2440		19Φ10@100 L=1210				42.9		YP3-E1512-19-2				2Φ16 L=2570		52.9										
YP3-E1509-24-1	240	240		2Φ14 L=2440		17Φ8@120 L=1290				37.4	0.55	YP3-E1512-24-1	240	240		2Φ14 L=2440		19Φ10@100 L=1310				51.8	0.63					
YP3-E1509-24-2				2Φ14 L=2440		19Φ8@100 L=1290				43.5		YP3-E1512-24-2				2Φ16 L=2570						54.0						
YP3-E1509-34-1	340	340		3Φ12 L=2440	3Φ12 L=2440	15Φ8@150 L=1490	2Φ12 L=2440	18Φ8@150 L=1280		41.0	0.65	YP3-E1512-34-1	340	340		3Φ12 L=2440	3Φ12 L=2440	17Φ8@120 L=1490	2Φ12 L=2440	26Φ8@100 L=1580		50.3	0.73					
YP3-E1509-34-2				3Φ12 L=2440		41.0				YP3-E1512-34-2		3Φ12 L=2440				50.3												
YP3-E1809-19-1	190	190		2Φ14 L=2740	2Φ12 L=2740	22Φ8@100 L=1190	2Φ12 L=2740	20Φ8@150 L=1180	6Φ8@250 L=2860	42.5	0.55	YP3-E1812-19-1	190	190			2Φ12 L=2740	27Φ8@80 L=1390	2Φ12 L=2740	29Φ8@100 L=1480	7Φ8@250 L=2860	58.1	0.70					
YP3-E1809-19-2				2Φ16 L=2870		22Φ8@100 L=1190				44.9		YP3-E1812-19-2				2Φ16 L=2870		27Φ8@80 L=1290				57.0	0.70					
YP3-E1809-24-1	240	240		2Φ14 L=2740		22Φ8@100 L=1290				43.4	0.61	YP3-E1812-24-1	240	240		2Φ16 L=2870						57.0						
YP3-E1809-24-2				2Φ16 L=2870		27Φ8@80 L=1290				48.3		YP3-E1812-24-2				2Φ16 L=2870						57.0						
YP3-E1809-34-1	340	340		3Φ12 L=2740	3Φ12 L=2740	17Φ8@150 L=1490	2Φ12 L=2740	20Φ8@150 L=1280		46.0	0.72	YP3-E1812-34-1	340	340		3Φ12 L=2740	3Φ12 L=2740	22Φ8@100 L=1490	2Φ12 L=2740	29Φ8@100 L=1580		58.0	0.81					
YP3-E1809-34-2				3Φ14 L=2740		48.7				YP3-E1812-34-2		3Φ14 L=2740				27Φ8@80 L=1490		63.5										
YP3-E2109-19-1	190	190		2Φ14 L=3040	2Φ12 L=3040	25Φ8@100 L=1190	2Φ12 L=3040	22Φ8@150 L=1180	6Φ8@250 L=3160	47.3	0.61	YP3-E2112-19-1	190	190		2Φ16 L=3170	2Φ12 L=3040	30Φ8@80 L=1390	2Φ12 L=3040	32Φ8@100 L=1480	7Φ8@250 L=3160	64.3	0.76					
YP3-E2109-19-2				2Φ16 L=3170		30Φ8@80 L=1190				52.3		YP3-E2112-19-2				2Φ18 L=3310		25Φ10@100 L=1410				72.7						
YP3-E2109-24-1	240	240		2Φ14 L=3040		30Φ8@80 L=1290				50.8	0.67	YP3-E2112-24-1	240	240		2Φ16 L=3170		30Φ8@80 L=1290				63.1	0.77					
YP3-E2109-24-2				2Φ20 L=3440		25Φ10@100 L=1310				62.3		YP3-E2112-24-2				2Φ18 L=3310		22Φ10@120 L=1310				68.8						
YP3-E2109-34-1	340	340		3Φ12 L=3040	3Φ12 L=3040	19Φ8@150 L=1490	2Φ12 L=3040	22Φ8@150 L=1280		51.0	0.79	YP3-E2112-34-1	340	340		3Φ12 L=3040	3Φ12 L=3040	30Φ8@80 L=1490	2Φ12 L=3040	32Φ8@100 L=1580		67.5	0.89					
YP3-E2109-34-2				3Φ16 L=3170		22Φ8@120 L=1490				59.6		YP3-E2112-34-2				3Φ16 L=3170		25Φ10@100 L=1510				79.9						
YP3-E2409-19-1	190	190		2Φ14 L=3340	2Φ12 L=3340	34Φ8@80 L=1190	2Φ12 L=3340	24Φ8@150 L=1180	6Φ8@250 L=3460	54.9	0.66	YP3-E2412-19-1	190	190		2Φ16 L=3470		28Φ10@100 L=1410	2Φ12 L=3340	35Φ8@100 L=1480	7Φ8@250 L=3460	76.7	0.83					
YP3-E2409-19-2				2Φ20 L=3740		28Φ10@100 L=1210				70.1		YP3-E2412-19-2				2Φ18 L=3610		28Φ10@100 L=1410				80.1						
YP3-E2409-24-1	240	240		2Φ14 L=3340		34Φ8@80 L=1290				56.2	0.73	YP3-E2412-24-1	240	240		2Φ16 L=3470		28Φ10@100 L=1310				74.9	0.84					
YP3-E2409-24-2				2Φ25 L=4080		34Φ10@80 L=1310				89.6		YP3-E2412-24-2				2Φ20 L=3740		34Φ10@80 L=1310				87.2						
YP3-E2409-34-1	340	340		3Φ12 L=3340	3Φ12 L=3340	21Φ8@150 L=1490	2Φ12 L=3340	24Φ8@150 L=1280		56.0	0.87	YP3-E2412-34-1	340	340		3Φ14 L=3340	3Φ12 L=3340	25Φ10@120 L=1510	2Φ12 L=3340	35Φ8@100 L=1580		81.1	0.97					
YP3-E2409-34-2				3Φ20 L=3740		28Φ8@100 L=1490				78.8		YP3-E2412-34-2				3Φ20 L=3740		34Φ10@80 L=1510				104.9						

注： 1. 本图中各编号的雨篷附图见图集第92页。  
1. b=190、240、340时，梁箍筋采用③筋。  
2. 其余说明同第92页注的第2、3、4、5、6条。

YP2-F 型雨篷选用表

门洞宽 L <sub>2</sub> (m)	挑出长度 L <sub>1</sub> (m)	墙厚 (mm)	雨篷编号	Mov (kN·m)	V (kN)	门洞宽 L <sub>2</sub> (m)	挑出长度 L <sub>1</sub> (m)	墙厚 (mm)	雨篷编号	Mov (kN·m)	V (kN)	门洞宽 L <sub>2</sub> (m)	挑出长度 L <sub>1</sub> (m)	墙厚 (mm)	雨篷编号	Mov (kN·m)	V (kN)		
1.0	0.9	240	YP2-F1009-24- $\frac{1}{2}$	9.64	$\frac{7.50}{24.00}$	1.5	1.2	240	YP2-F1512-24- $\frac{1}{2}$	21.65	$\frac{14.84}{39.59}$	1.8	1.5	240	YP2-F1815-24- $\frac{1}{2}$	36.58	$\frac{22.15}{51.85}$		
		370	YP2-F1009-37- $\frac{1}{2}$	9.93	$\frac{8.83}{25.33}$			370	YP2-F1512-37- $\frac{1}{2}$	22.17	$\frac{16.48}{41.23}$			370	YP2-F1815-37- $\frac{1}{2}$	37.31	$\frac{24.86}{54.56}$		
		490	YP2-F1009-49- $\frac{1}{2}$	10.20	$\frac{10.06}{26.55}$			490	YP2-F1512-49- $\frac{1}{2}$	22.65	$\frac{18.71}{43.46}$			490	YP2-F1815-49- $\frac{1}{2}$	37.98	$\frac{26.45}{56.15}$		
1.2		240	YP2-F1209-24- $\frac{1}{2}$	10.59	$\frac{9.31}{29.11}$	1.8		240	YP2-F1812-24- $\frac{1}{2}$	23.99	$\frac{18.50}{48.20}$	2.1		240	YP2-F2115-24- $\frac{1}{2}$	40.14	$\frac{26.66}{61.31}$		
		370	YP2-F1209-37- $\frac{1}{2}$	10.91	$\frac{11.04}{30.84}$			370	YP2-F1812-37- $\frac{1}{2}$	24.56	$\frac{20.77}{50.47}$			370	YP2-F2115-37- $\frac{1}{2}$	40.94	$\frac{30.17}{64.82}$		
		490	YP2-F1209-49- $\frac{1}{2}$	11.20	$\frac{12.63}{32.43}$			490	YP2-F1812-49- $\frac{1}{2}$	25.10	$\frac{23.73}{53.43}$			490	YP2-F2115-49- $\frac{1}{2}$	41.67	$\frac{32.35}{67.00}$		
1.5		240	YP2-F1509-24- $\frac{1}{2}$	13.24	$\frac{12.22}{36.97}$	2.1		240	YP2-F2112-24- $\frac{1}{2}$	26.32	$\frac{22.40}{57.05}$	2.4		240	YP2-F2415-24- $\frac{1}{2}$	43.70	$\frac{32.64}{72.24}$		
		370	YP2-F1509-37- $\frac{1}{2}$	13.64	$\frac{14.63}{39.38}$			370	YP2-F2112-37- $\frac{1}{2}$	26.95	$\frac{25.41}{60.06}$			370	YP2-F2415-37- $\frac{1}{2}$	44.57	$\frac{35.82}{75.42}$		
		490	YP2-F1509-49- $\frac{1}{2}$	14.01	$\frac{16.86}{41.61}$			490	YP2-F2112-49- $\frac{1}{2}$	27.54	$\frac{29.19}{63.84}$			490	YP2-F2415-49- $\frac{1}{2}$	45.37	$\frac{38.69}{78.29}$		
1.8		240	YP2-F1809-24- $\frac{1}{2}$	14.66	$\frac{15.36}{45.06}$	2.4		240	YP2-F2412-24- $\frac{1}{2}$	28.66	$\frac{26.53}{66.13}$	2.7		240	YP2-F2715-24- $\frac{1}{2}$	47.26	$\frac{37.77}{82.32}$		
		370	YP2-F1809-37- $\frac{1}{2}$	15.10	$\frac{18.56}{48.26}$			370	YP2-F2412-37- $\frac{1}{2}$	29.35	$\frac{30.37}{69.97}$			370	YP2-F2715-37- $\frac{1}{2}$	48.20	$\frac{43.85}{88.40}$		
		490	YP2-F1809-49- $\frac{1}{2}$	15.51	$\frac{21.52}{51.22}$			490	YP2-F2412-49- $\frac{1}{2}$	29.98	$\frac{35.07}{74.67}$			490	YP2-F2715-49- $\frac{1}{2}$	49.06	$\frac{45.45}{90.00}$		
2.1		240	YP2-F2109-24- $\frac{1}{2}$	16.08	$\frac{18.73}{53.38}$	2.7		240	YP2-F2712-24- $\frac{1}{2}$	30.99	$\frac{32.30}{76.85}$	3.0		240	YP2-F3015-24- $\frac{1}{2}$	50.82	$\frac{44.69}{94.19}$		
		370	YP2-F2109-37- $\frac{1}{2}$	16.56	$\frac{22.83}{57.48}$			370	YP2-F2712-37- $\frac{1}{2}$	31.74	$\frac{37.73}{82.28}$			370	YP2-F3015-37- $\frac{1}{2}$	51.82	$\frac{50.40}{99.90}$		
		490	YP2-F2109-49- $\frac{1}{2}$	17.01	$\frac{26.61}{61.26}$			490	YP2-F2712-49- $\frac{1}{2}$	32.43	$\frac{41.38}{85.93}$			490	YP2-F3015-49- $\frac{1}{2}$	52.75	$\frac{55.59}{105.09}$		
2.4		240	YP2-F2409-24- $\frac{1}{2}$	17.50	$\frac{23.58}{63.18}$	3.0		240	YP2-F3012-24- $\frac{1}{2}$	33.33	$\frac{37.05}{86.55}$	3.3		240	YP2-F3315-24- $\frac{1}{2}$	54.38	$\frac{50.44}{104.89}$		
		370	YP2-F2409-37- $\frac{1}{2}$	18.04	$\frac{27.43}{67.03}$			370	YP2-F3012-37- $\frac{1}{2}$	34.13	$\frac{43.59}{93.09}$			370	YP2-F3315-37- $\frac{1}{2}$	55.45	$\frac{57.28}{111.73}$		
		490	YP2-F2409-49- $\frac{1}{2}$	18.53	$\frac{32.12}{71.72}$			490	YP2-F3012-49- $\frac{1}{2}$	34.87	$\frac{48.12}{97.62}$			490	YP2-F3315-49- $\frac{1}{2}$	56.44	$\frac{63.51}{117.96}$		
												3.6		240	YP2-F3615-24- $\frac{1}{2}$	57.93	$\frac{56.42}{115.82}$		
														370	YP2-F3615-37- $\frac{1}{2}$	59.08	$\frac{64.49}{123.89}$		
														490	YP2-F3615-49- $\frac{1}{2}$	60.14	$\frac{71.85}{131.25}$		

注: Mov —— 雨篷倾覆力矩

注: Mov —— 雨篷倾覆力矩  
V —— 雨篷梁端剪力

YP2-F 型雨篷选用表

图集号

03G372

审核 何丽婷 何丽婷 校对 韩凌 韩凌 设计 张伏 张伏

页

95

YP3-F 型 雨 篷 选 用 表

门洞宽 L <sub>2</sub> (m)	挑出长度 L <sub>1</sub> (m)	墙厚 (mm)	雨篷编号	Mov (kN·m)	V (kN)	门洞宽 L <sub>2</sub> (m)	挑出长度 L <sub>1</sub> (m)	墙厚 (mm)	雨篷编号	Mov (kN·m)	V (kN)
1.0	0.9	190	YP3-F1009-19- $\frac{1}{2}$	9.53	$\frac{6.99}{23.49}$	1.5	1.2	190	YP3-F1512-19- $\frac{1}{2}$	21.45	$\frac{14.41}{39.16}$
		240	YP3-F1009-24- $\frac{1}{2}$	9.64	$\frac{7.50}{24.00}$			240	YP3-F1512-24- $\frac{1}{2}$	21.65	$\frac{14.84}{39.59}$
		340	YP3-F1009-34- $\frac{1}{2}$	9.86	$\frac{8.52}{25.02}$			340	YP3-F1512-34- $\frac{1}{2}$	22.05	$\frac{15.92}{40.67}$
1.2		190	YP3-F1209-19- $\frac{1}{2}$	10.46	$\frac{8.64}{28.44}$	1.8		190	YP3-F1812-19- $\frac{1}{2}$	23.76	$\frac{17.87}{47.57}$
		240	YP3-F1209-24- $\frac{1}{2}$	10.59	$\frac{9.31}{29.11}$			240	YP3-F1812-24- $\frac{1}{2}$	23.99	$\frac{18.50}{48.20}$
		340	YP3-F1209-34- $\frac{1}{2}$	10.83	$\frac{10.64}{30.44}$			340	YP3-F1812-34- $\frac{1}{2}$	24.43	$\frac{20.03}{49.73}$
1.5		190	YP3-F1509-19- $\frac{1}{2}$	13.08	$\frac{11.29}{36.04}$	2.1		190	YP3-F2112-19- $\frac{1}{2}$	26.08	$\frac{21.53}{56.18}$
		240	YP3-F1509-24- $\frac{1}{2}$	13.24	$\frac{12.22}{36.97}$			240	YP3-F2112-24- $\frac{1}{2}$	26.32	$\frac{22.40}{57.05}$
		340	YP3-F1509-34- $\frac{1}{2}$	13.54	$\frac{14.08}{38.83}$			340	YP3-F2112-34- $\frac{1}{2}$	26.81	$\frac{24.46}{59.11}$
1.8		190	YP3-F1809-19- $\frac{1}{2}$	14.49	$\frac{14.89}{44.59}$	2.4		190	YP3-F2412-19- $\frac{1}{2}$	28.39	$\frac{26.40}{66.00}$
		240	YP3-F1809-24- $\frac{1}{2}$	14.66	$\frac{15.36}{45.06}$			240	YP3-F2412-24- $\frac{1}{2}$	28.66	$\frac{26.53}{66.13}$
		340	YP3-F1809-34- $\frac{1}{2}$	15.00	$\frac{17.82}{47.52}$			340	YP3-F2412-34- $\frac{1}{2}$	29.19	$\frac{29.20}{68.80}$
2.1		190	YP3-F2109-19- $\frac{1}{2}$	15.89	$\frac{18.05}{52.70}$	2.7		190	YP3-F2712-19- $\frac{1}{2}$	30.42	$\frac{30.57}{75.12}$
		240	YP3-F2109-24- $\frac{1}{2}$	16.08	$\frac{18.73}{53.38}$			240	YP3-F2712-24- $\frac{1}{2}$	30.99	$\frac{32.30}{76.85}$
		340	YP3-F2109-34- $\frac{1}{2}$	16.45	$\frac{21.88}{56.53}$			340	YP3-F2712-34- $\frac{1}{2}$	31.26	$\frac{36.15}{80.70}$
2.4		190	YP3-F2409-19- $\frac{1}{2}$	17.29	$\frac{21.40}{61.00}$	3.0		190	YP3-F3012-19- $\frac{1}{2}$	32.69	$\frac{36.22}{85.72}$
		240	YP3-F2409-24- $\frac{1}{2}$	17.50	$\frac{23.58}{63.18}$			240	YP3-F3012-24- $\frac{1}{2}$	33.33	$\frac{37.05}{86.55}$
		340	YP3-F2409-34- $\frac{1}{2}$	17.91	$\frac{26.25}{65.85}$			340	YP3-F3012-34- $\frac{1}{2}$	33.59	$\frac{41.72}{91.22}$

注: Mov —— 雨篷倾覆力矩  
V —— 雨篷梁梁端剪力



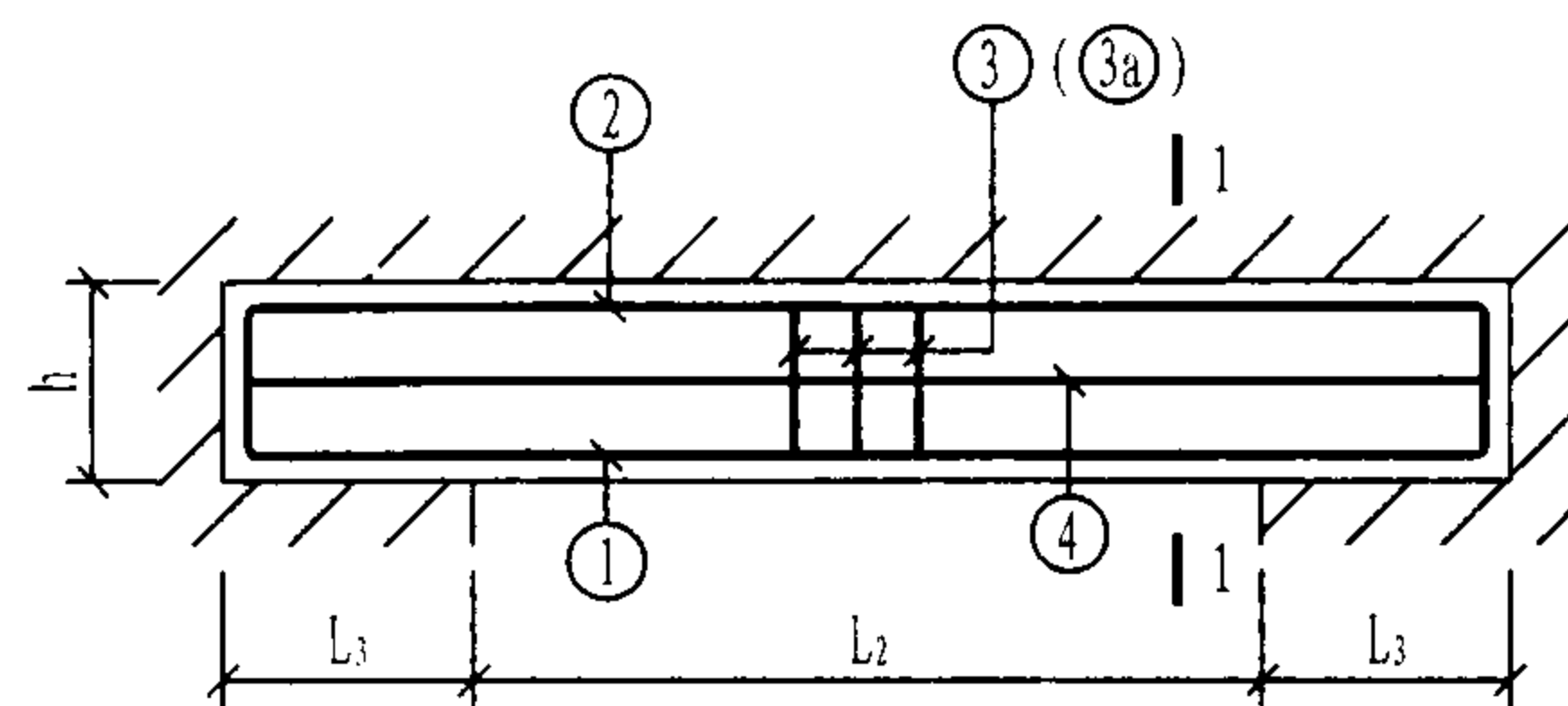

F 型雨篷

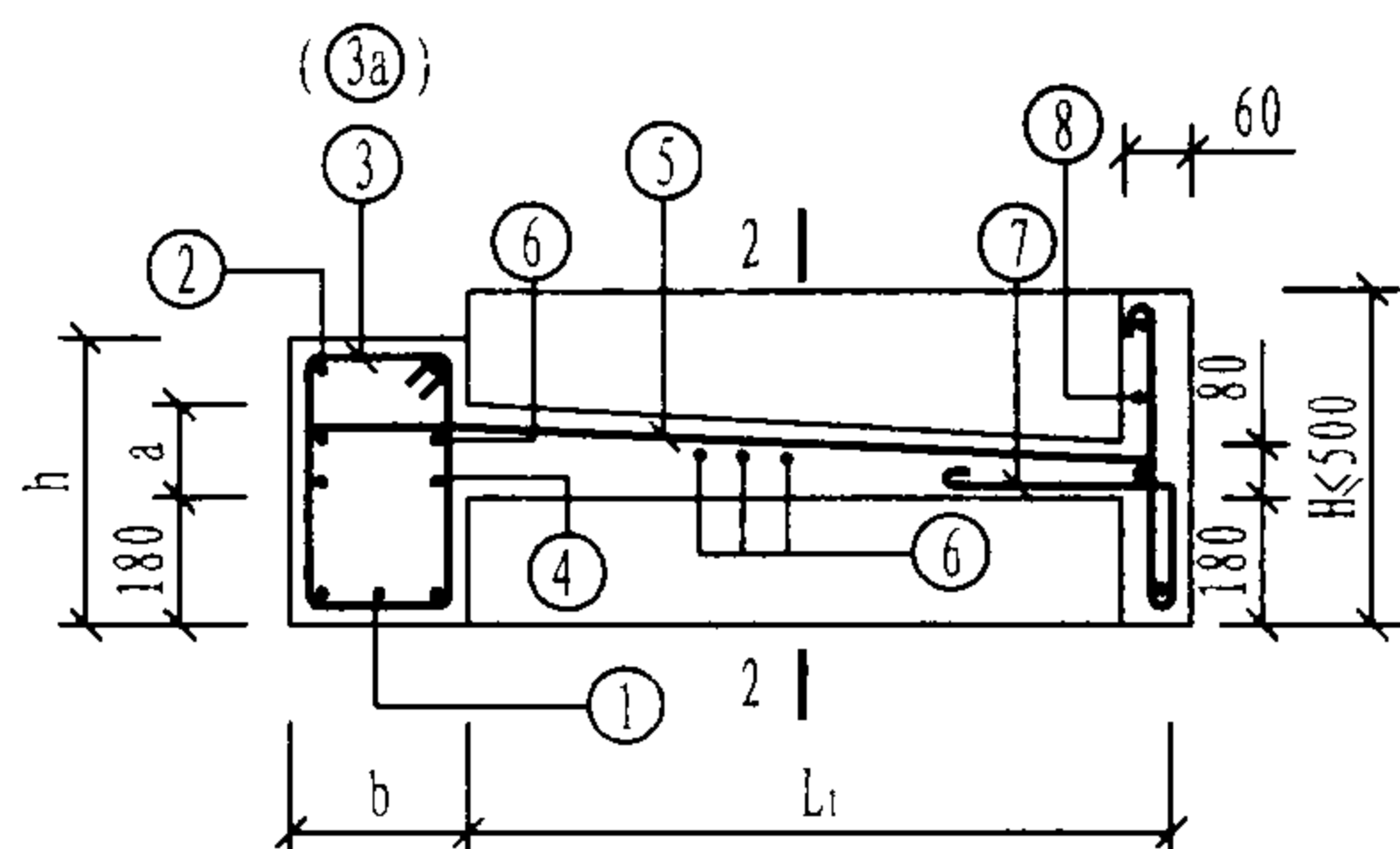
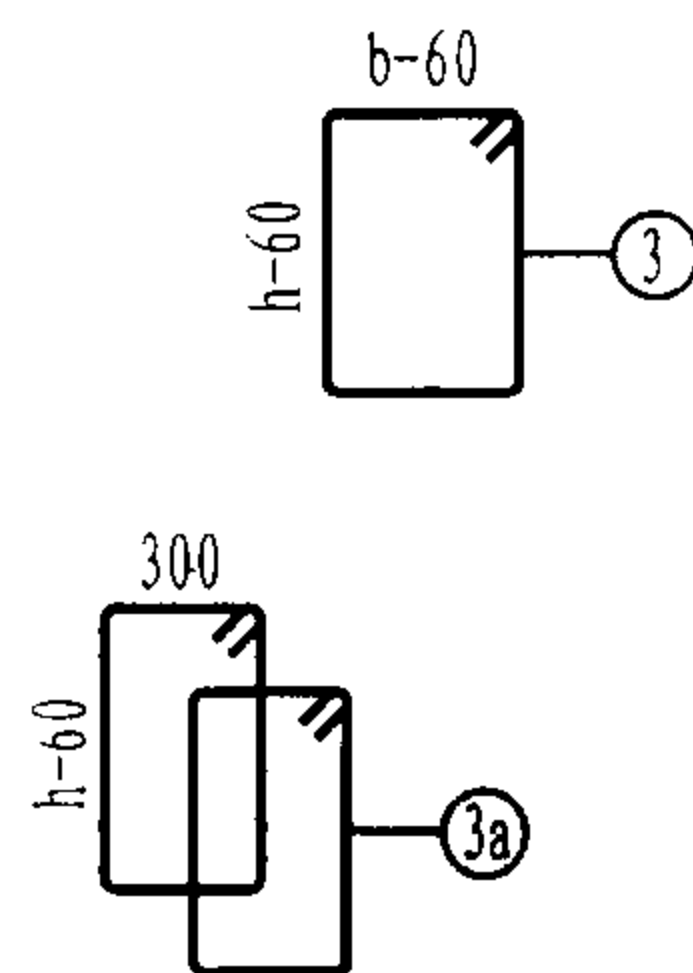

1-1

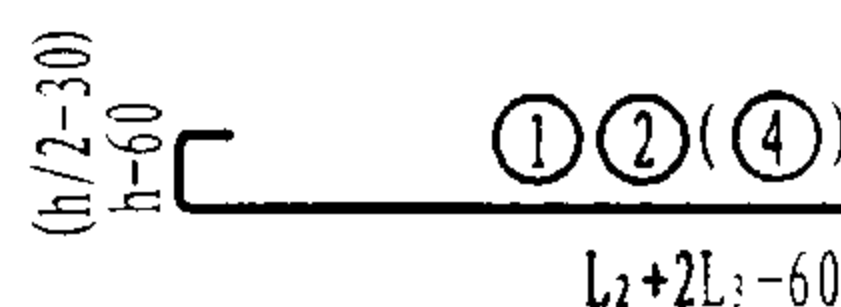
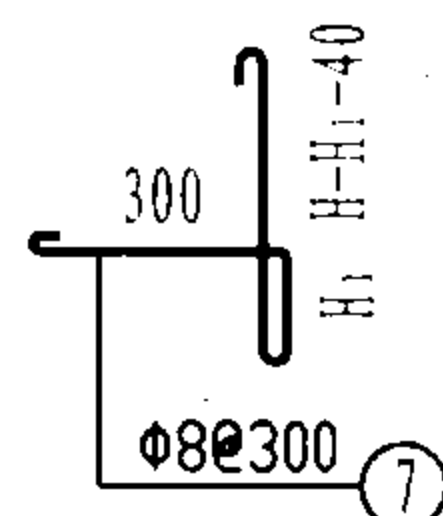
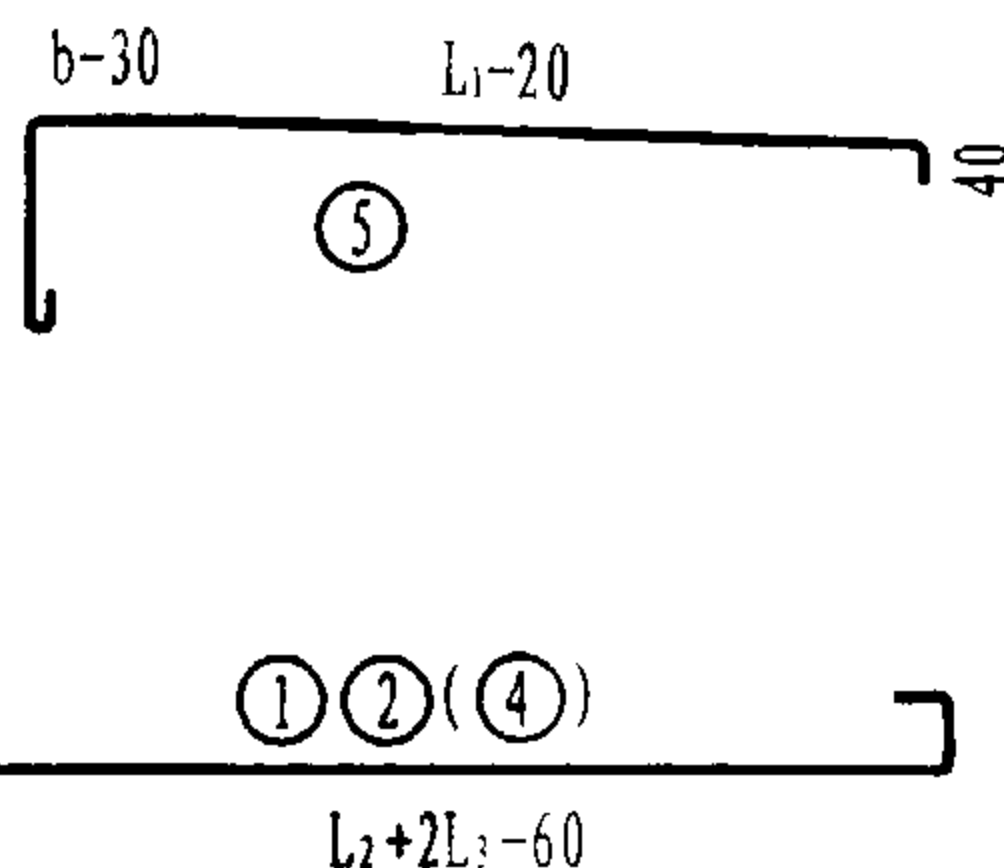

注:

1.  $b=240, 370$  时, 梁箍筋采用 ③ 筋;  $b=490$  时, 梁箍筋采用 ③a 筋。
2.  $L_2 < 1.5\text{m}$  时,  $L_3$  取  $370\text{mm}$ ;  $L_2 \geq 1.5\text{m}$  时,  $L_3$  取  $500\text{mm}$ 。
3. 钢筋用量只统计雨篷的主体配筋用量。
4. 混凝土用量含檐板工程量, 且檐板高度按  $H=500\text{mm}$  统计。
5. ⑦、⑧ 筋为檐板配筋, 钢筋用量由设计选用者根据檐板选用高度确定。
6. 当 ⑤ 筋搭在 ② 筋或 ④ 筋上时, ⑥ 筋减少两根。

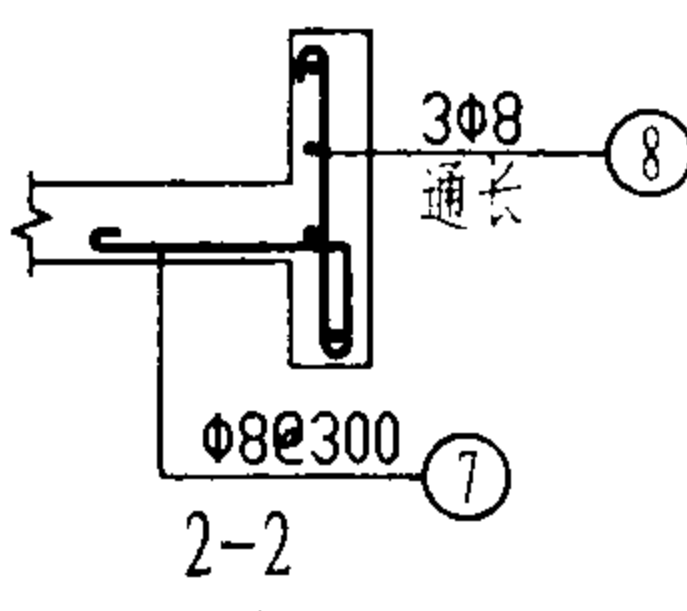

雨篷编号	b (mm)	h (mm)	a (mm)	雨篷主体配筋						钢筋 用量 (kg)	混凝土 用量 ( $\text{m}^3$ )
				①	②	③ (③a)	④	⑤	⑥		
YP2-F1009-24-1	240	240	100	2 $\Phi$ 14 L=1940	2 $\Phi$ 12 L=1800	10 $\Phi$ 8@200 L=1090		13 $\Phi$ 8@150 L=1180		25.5	0.35
YP2-F1009-24-2	240	240	100								
YP2-F1009-37-1	370	370	100	3 $\Phi$ 14 L=1940	3 $\Phi$ 12 L=1800	11 $\Phi$ 8@150 L=1350	2 $\Phi$ 12 L=1800	13 $\Phi$ 8@150 L=1310	6 $\Phi$ 8@250 L=1800	31.7	0.42
YP2-F1009-37-2	370	370	100								
YP2-F1009-49-1	490	490	100	4 $\Phi$ 14 L=1940	4 $\Phi$ 12 L=1800	20 $\Phi$ 8@200 L=1330		13 $\Phi$ 8@150 L=1430		40.8	0.48
YP2-F1009-49-2	490	490	100								
YP2-F1209-24-1	240	240	100	2 $\Phi$ 14 L=2140	2 $\Phi$ 12 L=2000	13 $\Phi$ 8@150 L=1090		14 $\Phi$ 8@150 L=1180		28.9	0.39
YP2-F1209-24-2	240	240	100								
YP2-F1209-37-1	370	370	100	3 $\Phi$ 14 L=2140	3 $\Phi$ 12 L=2000	13 $\Phi$ 8@150 L=1350	2 $\Phi$ 12 L=2000	14 $\Phi$ 8@150 L=1310	6 $\Phi$ 8@250 L=2000	35.3	0.46
YP2-F1209-37-2	370	370	100								
YP2-F1209-49-1	490	490	100	4 $\Phi$ 14 L=2140	4 $\Phi$ 12 L=2000	22 $\Phi$ 8@200 L=1330		14 $\Phi$ 8@150 L=1430		44.9	0.53
YP2-F1209-49-2	490	490	100								
YP2-F1509-24-1	240	240	100	2 $\Phi$ 14 L=2440	2 $\Phi$ 12 L=2440	19 $\Phi$ 8@100 L=1090		18 $\Phi$ 8@150 L=1180		36.9	0.49
YP2-F1509-24-2	240	240	100								
YP2-F1509-37-1	370	370	100	3 $\Phi$ 14 L=2440	3 $\Phi$ 12 L=2440	15 $\Phi$ 8@150 L=1350	2 $\Phi$ 12 L=2440	18 $\Phi$ 8@150 L=1310	6 $\Phi$ 8@250 L=2560	42.8	0.59
YP2-F1509-37-2	370	370	100								
YP2-F1509-49-1	490	490	100	4 $\Phi$ 14 L=2440	4 $\Phi$ 12 L=2440	24 $\Phi$ 8@200 L=1330		18 $\Phi$ 8@150 L=1430		53.3	0.68
YP2-F1509-49-2	490	490	100								
YP2-F1809-24-1	240	240	100	2 $\Phi$ 14 L=2740	2 $\Phi$ 12 L=2740	22 $\Phi$ 8@100 L=1090		20 $\Phi$ 8@150 L=1180		41.6	0.54
YP2-F1809-24-2	240	240	100	2 $\Phi$ 18 L=3010		27 $\Phi$ 8@80 L=1090				49.1	
YP2-F1809-37-1	370	370	100	3 $\Phi$ 14 L=2740	3 $\Phi$ 12 L=2740	17 $\Phi$ 8@150 L=1350	2 $\Phi$ 12 L=2740	20 $\Phi$ 8@150 L=1310	6 $\Phi$ 8@250 L=2860	48.0	0.65
YP2-F1809-37-2	370	370	100								
YP2-F1809-49-1	490	490	100	4 $\Phi$ 14 L=2740	4 $\Phi$ 12 L=2740	28 $\Phi$ 8@200 L=1330		20 $\Phi$ 8@150 L=1430		60.2	0.75
YP2-F1809-49-2	490	490	100								

YP2-F 型雨篷结构图 (一)

图集号

03G372

审核 何丽婷 何丽婷 校对 韩凌 韩凌 设计 张伏 张伏

页

97

雨篷编号	b (mm)	h (mm)	a (mm)	雨篷主体配筋						钢筋 用量 (kg)	混凝土 用量 ( m³ )	雨篷编号	b (mm)	h (mm)	a (mm)	雨篷主体配筋						钢筋 用量 (kg)	混凝土 用量 ( m³ )			
				①	②	③ ( 3a )	④	⑤	⑥							①	②	③ ( 3a )	④	⑤	⑥					
YP2-F2109-24-1	240	300	100	2Φ14 L=3040	2Φ12 L=3040	30Φ8@80 L=1090		22Φ8@150 L=1180		48.5	0.59	YP2-F2112-24-1	240	400	100	2Φ16 L=3170	2Φ12 L=3040	25Φ10@100 L=1310		32Φ8@100 L=1480		68.0	0.77			
YP2-F2109-24-2				2Φ20 L=3440		25Φ10@100 L=1110				62.2		YP2-F2112-24-2				2Φ18 L=3310						71.2				
YP2-F2109-37-1	3Φ14 L=3040			3Φ12 L=3040	19Φ8@150 L=1350	2Φ12 L=3040	22Φ8@150 L=1310	6Φ8@250 L=3160	53.1	0.72	YP2-F2112-37-1	3Φ14 L=3040	3Φ12 L=3040			22Φ10@120 L=1370	2Φ12 L=3040	32Φ8@100 L=1610	7Φ8@250 L=3160	71.7	0.81					
YP2-F2109-37-2	3Φ16 L=3170				22Φ8@120 L=1350				58.7		YP2-F2112-37-2	3Φ18 L=3310				25Φ10@100 L=1370				83.0						
YP2-F2109-49-1	490			4Φ14 L=3040	4Φ12 L=3040	30Φ8@200 L=1330		22Φ8@150 L=1430		66.1	0.83	YP2-F2112-49-1	4Φ14 L=3040			4Φ12 L=3040	44Φ8@120 L=1330		32Φ8@100 L=1730		84.0	0.93				
YP2-F2109-49-2												YP2-F2112-49-2	4Φ16 L=3170								89.3					
YP2-F2409-24-1	240	400		2Φ14 L=3340	2Φ12 L=3340	25Φ8@120 L=1290		24Φ8@150 L=1180		51.7	0.73	YP2-F2412-24-1	240	400		2Φ16 L=3470	2Φ12 L=3340	28Φ10@100 L=1310		35Φ8@100 L=1480		74.9	0.84			
YP2-F2409-24-2				2Φ20 L=3740		28Φ8@100 L=1290				63.5		YP2-F2412-24-2				2Φ20 L=3740		34Φ10@80 L=1310				87.2				
YP2-F2409-37-1	370	300		3Φ14 L=3340	3Φ12 L=3340	21Φ8@150 L=1350	2Φ12 L=3340	24Φ8@150 L=1310	6Φ8@250 L=3460	58.3	0.78	YP2-F2412-37-1	370	300		3Φ16 L=3470	3Φ12 L=3340	28Φ10@100 L=1370	2Φ12 L=3340	35Φ8@100 L=1610	7Φ8@250 L=3460	86.1	0.89			
YP2-F2409-37-2				3Φ20 L=3740		28Φ8@100 L=1350				77.5		YP2-F2412-37-2				3Φ20 L=3740		34Φ10@80 L=1370				102.3				
YP2-F2409-49-1	490			4Φ14 L=3340	4Φ12 L=3340	34Φ8@200 L=1330		24Φ8@150 L=1430		73.0	0.90	YP2-F2412-49-1	490			300	4Φ14 L=3340	4Φ12 L=3340	50Φ8@120 L=1330		35Φ8@100 L=1730		93.0	1.01		
YP2-F2409-49-2				4Φ18 L=3610						85.7		YP2-F2412-49-2					4Φ18 L=3610						105.6			
YP2-F1512-24-1	240			400	2Φ16 L=2570	2Φ12 L=2440	19Φ8@100 L=1290		26Φ8@100 L=1480		48.4	0.63	YP2-F2712-24-1			240	500	2Φ18 L=3910	2Φ12 L=3640	38Φ8@80 L=1490		38Φ8@100 L=1480		82.9	0.99	
YP2-F1512-24-2													YP2-F2712-24-2					2Φ20 L=4040		31Φ10@100 L=1510				93.7		
YP2-F1512-37-1	370	300		3Φ14 L=2440	3Φ12 L=2440	19Φ8@100 L=1350	2Φ12 L=2440	26Φ8@100 L=1610	7Φ8@250 L=2560	53.0	0.67	YP2-F2712-37-1	370	400		3Φ16 L=3770		3Φ12 L=3640	27Φ8@120 L=1550	2Φ12 L=3640	38Φ8@100 L=1610	7Φ8@250 L=3760	84.5	1.10		
YP2-F1512-37-2												YP2-F2712-37-2				3Φ20 L=4040			31Φ8@100 L=1550				98.9			
YP2-F1512-49-1	490			4Φ14 L=2440	4Φ12 L=2440	24Φ8@200 L=1330		26Φ8@100 L=1730		61.8	0.76	YP2-F2712-49-1	490			300		4Φ16 L=3770	4Φ12 L=3640	62Φ8@100 L=1330		38Φ8@100 L=1730		111.3	1.10	
YP2-F1512-49-2												YP2-F2712-49-2						4Φ20 L=4040						127.3		
YP2-F1812-24-1	240			400	2Φ16 L=2870	2Φ12 L=2740	27Φ8@80 L=1290		29Φ8@100 L=1480		57.0	0.70	YP2-F3012-24-1				240	500	2Φ18 L=4210	2Φ12 L=3940	34Φ10@100 L=1510		41Φ8@100 L=1480		97.0	1.07
YP2-F1812-24-2													YP2-F3012-24-2						2Φ25 L=4680		42Φ10@80 L=1510				123.5	
YP2-F1812-37-1	370	300		3Φ14 L=2740	3Φ12 L=2740	22Φ8@100 L=1350	2Φ12 L=2740	29Φ8@100 L=1610	7Φ8@250 L=2860	59.8	0.74	YP2-F3012-37-1	370	400			3Φ16 L=4070		3Φ12 L=3940	34Φ8@100 L=1550	2Φ12 L=3940	41Φ8@100 L=1610	7Φ8@250 L=4060	94.2	1.18	
YP2-F1812-37-2				3Φ16 L=2870		27Φ8@80 L=1350				66.0		YP2-F3012-37-2					3Φ22 L=4470			42Φ8@80 L=1550				119.7		
YP2-F1812-49-1	490			4Φ14 L=2740	4Φ12 L=2740	34Φ8@150 L=1330		29Φ8@100 L=1730		72.9	0.84	YP2-F3012-49-1	490			300	4Φ16 L=4070		4Φ12 L=3940	84Φ8@80 L=1330		41Φ8@100 L=1730		129.1	1.18	
YP2-F1812-49-2												YP2-F3012-49-2					4Φ25 L=4680							175.3		

YP2-F 型雨篷结构图 (二)

图集号

03G372

审核 何丽婷 何丽婷 校对 韩凌 韩凌 设计 张伏 张伏

页

98

雨篷编号	F (mm)	h (mm)	a (mm)	雨篷主体配筋						钢筋 用量 (kg)	混凝土 用量 ( m³)	雨篷编号	F (mm)	h (mm)	a (mm)	雨篷主体配筋						钢筋 用量 (kg)	混凝土 用量 ( m³)				
				①	②	③ (③a)	④	⑤	⑥							①	②	③ (③a)	④	⑤	⑥						
YP2-F1815-24-1	240	500	120	2Φ18 L=3010	2Φ12 L=2740	22Φ10@100 L=1510	2Φ12 L=2740	36Φ8@80 L=1780	8Φ8@250 L=2860	76.1	0.90	YP2-F3015-24-1	240	700	120	2Φ20 L=4340	2Φ12 L=3940	34Φ10@100 L=1910	4Φ12 L=3940	51Φ8@80 L=1780	8Φ8@250 L=4060	130.2	1.45				
YP2-F1815-24-2												YP2-F3015-24-2				2Φ22 L=4470				135.5							
YP2-F1815-37-1	370	400		3Φ16 L=2870	3Φ12 L=2740	22Φ8@100 L=1550		2Φ12 L=2740		36Φ8@80 L=1910	8Φ8@250 L=2860	74.9	0.98	YP2-F3015-37-1		370	500		3Φ18 L=4210	3Φ12 L=3940		42Φ8@80 L=1750	2Φ12 L=3940	51Φ8@80 L=1910	122.2	1.51	
YP2-F1815-37-2						17Φ10@150 L=1570						77.9		YP2-F3015-37-2					3Φ20 L=4340								129.0
YP2-F1815-49-1	490	300		4Φ14 L=2740	4Φ12 L=2740	54Φ8@80 L=1330				36Φ8@80 L=2030		93.4	0.97	YP2-F3015-49-1		490	400		4Φ16 L=4070	4Φ12 L=3940		50Φ10@150 L=1550		51Φ8@80 L=2030	147.2	1.56	
YP2-F1815-49-2																				YP2-F3015-49-2		4Φ20 L=4340					
YP2-F2115-24-1	240	500		2Φ18 L=3310	2Φ12 L=3040	30Φ10@80 L=1510	2Φ12 L=3040	39Φ8@80 L=1780	8Φ8@250 L=3160	88.7	0.99	YP2-F3315-24-1	240	700		2Φ20 L=4640	2Φ12 L=4240	37Φ10@100 L=1910	4Φ12 L=4240	54Φ8@80 L=1780	8Φ8@250 L=4360	139.8	1.55				
YP2-F2115-24-2				2Φ20 L=3440						92.5		YP2-F3315-24-2				2Φ25 L=4980		45Φ10@80 L=1910		164.6							
YP2-F2115-37-1	370	400		3Φ16 L=3170	3Φ12 L=3040	30Φ8@80 L=1550		2Φ12 L=3040		39Φ8@80 L=1910	8Φ8@250 L=3160	85.7	1.07	YP2-F3315-37-1		370	500		3Φ18 L=4510	3Φ12 L=4240		45Φ8@80 L=1750	2Φ12 L=4240	54Φ8@80 L=1910	130.5	1.62	
YP2-F2115-37-2						22Φ10@120 L=1570						88.6		YP2-F3315-37-2					3Φ25 L=4980			37Φ10@100 L=1770					170.1
YP2-F2115-49-1	490	300		4Φ14 L=3040	4Φ12 L=3040	30Φ8@80 L=1330				39Φ8@80 L=2030		102.9	1.07	YP2-F3315-49-1		490	400		4Φ18 L=4510	4Φ12 L=4240		64Φ10@120 L=1550		54Φ8@80 L=2030	175.7	1.67	
YP2-F2115-49-2				4Φ16 L=3170		22Φ10@120 L=1350													113.3			YP2-F3315-49-2		4Φ25 L=4980			
YP2-F2415-24-1	240	600		2Φ20 L=3740	2Φ12 L=3340	28Φ10@100 L=1710	4Φ12 L=3340	43Φ8@80 L=1780	8Φ8@250 L=3460	106.2	1.16	YP2-F3615-24-1	240	700		2Φ22 L=5070	2Φ12 L=4540	40Φ10@100 L=1910	4Φ12 L=4540	58Φ8@80 L=1780	8Φ8@250 L=4660	156.0	1.65				
YP2-F2415-24-2											YP2-F3615-24-2	2Φ25 L=5280					49Φ10@80 L=1910		176.9								
YP2-F2415-37-1	370	400		3Φ16 L=3470	3Φ12 L=3340	28Φ10@100 L=1570	2Φ12 L=3340	43Φ8@80 L=1910		8Φ8@250 L=3460	101.0	1.17	YP2-F3615-37-1	370		500		3Φ18 L=4810	3Φ12 L=4540	40Φ10@100 L=1770		2Φ12 L=4540	58Φ8@80 L=1910	150.1	1.73		
YP2-F2415-37-2				3Φ18 L=3610							106.2		YP2-F3615-37-2					4Φ22 L=5070		49Φ10@80 L=1770						195.3	
YP2-F2415-49-1	490	300		4Φ16 L=3470	4Φ12 L=3340	56Φ10@100 L=1350		43Φ8@80 L=2030			130.8	1.17	YP2-F3615-49-1	490		400		4Φ18 L=4810	4Φ12 L=4540	70Φ10@120 L=1550			58Φ8@80 L=2030	189.5	1.78		
YP2-F2415-49-2				4Φ18 L=3610														137.7		YP2-F3615-49-2			5Φ22 L=5070				230.4
YP2-F2715-24-1	240	600		2Φ20 L=4040	2Φ12 L=3640	31Φ10@100 L=1710	4Φ12 L=3640	47Φ8@80 L=1780	8Φ8@250 L=3760	116.1	1.25																
YP2-F2715-24-2				2Φ22 L=4170		38Φ10@80 L=1710				128.4																	
YP2-F2715-37-1	370	500		3Φ18 L=3910	3Φ12 L=3640	31Φ8@100 L=1750	2Φ12 L=3640	47Φ8@80 L=1910		8Φ8@250 L=3760	107.6	1.41															
YP2-F2715-37-2						38Φ8@80 L=1750					112.4																
YP2-F2715-49-1	490	300		4Φ16 L=3770	4Φ12 L=3640	76Φ10@80 L=1610		47Φ8@80 L=2030			155.0	1.26															
YP2-F2715-49-2				4Φ22 L=4170										180.8													

雨篷编号	F (mm)	h (mm)	a (mm)	雨篷主体配筋						钢筋 用量 (kg)	混凝土 用量 ( m³)	雨篷编号	F (mm)	h (mm)	a (mm)	雨篷主体配筋						钢筋 用量 (kg)	混凝土 用量 ( m³)		
				①	②	③ ( 3a)	④	⑤	⑥							①	②	③ ( 3a)	④	⑤	⑥				
YP3-F1009-19-1	190	190	300	2Φ12 L=1800	2Φ12 L=1800	14Φ8@100 L=990				25.2	0.33	YP3-F2109-19-1	190	190	400	2Φ14 L=3040		30Φ8@80 L=1190				49.6	0.61		
YP3-F1009-19-2												YP3-F2109-19-2													
YP3-F1009-24-1	240	240		2Φ14 L=1940	2Φ12 L=1800	10Φ8@200 L=1090	2Φ12 L=1800		13Φ8@150 L=1180	25.5	0.35	YP3-F2109-24-1	240	240		2Φ14 L=3040	2Φ12 L=3040	30Φ8@80 L=1090	22Φ8@150 L=1180	6Φ8@250 L=3160		48.5	0.59		
YP3-F1009-24-2												YP3-F2109-24-2													
YP3-F1009-34-1	340	340		3Φ14 L=1940	3Φ12 L=1800	11Φ8@150 L=1290			13Φ8@150 L=1280	31.2	0.40	YP3-F2109-34-1	340	340		3Φ14 L=3040	3Φ12 L=3040	19Φ8@150 L=1290	22Φ8@150 L=1280			52.4	0.69		
YP3-F1009-34-2												YP3-F2109-34-2													
YP3-F1209-19-1	190	190		2Φ12 L=2000	2Φ12 L=2000	16Φ8@100 L=990			14Φ8@150 L=1180	28.0	0.35	YP3-F2409-19-1	190	190		2Φ14 L=3340	2Φ12 L=3340	34Φ8@80 L=1190				54.9	0.66		
YP3-F1209-19-2												YP3-F2409-19-2													
YP3-F1209-24-1	240	240		2Φ14 L=2140	2Φ12 L=2000	19Φ8@80 L=990	2Φ12 L=2000		14Φ8@150 L=1180	29.1	0.39	YP3-F2409-24-1	240	240		2Φ14 L=3340	2Φ12 L=3340	25Φ8@120 L=1290	24Φ8@150 L=1180	6Φ8@250 L=3460		70.1	0.73		
YP3-F1209-24-2												YP3-F2409-24-2													
YP3-F1209-34-1	340	340		3Φ14 L=2140	3Φ12 L=2000	13Φ8@150 L=1090	2Φ12 L=2000		14Φ8@150 L=1280	28.9	0.45	YP3-F2409-34-1	340	340		3Φ14 L=3340	3Φ12 L=3340	25Φ8@120 L=1290	24Φ8@150 L=1280			59.6	0.75		
YP3-F1209-34-2												YP3-F2409-34-2													
YP3-F1509-19-1	190	190		2Φ14 L=2440	2Φ12 L=2440	19Φ10@100 L=1010			18Φ8@150 L=1180	40.6	0.45	YP3-F1512-19-1	190	190		2Φ16 L=2570	2Φ12 L=2440	23Φ8@80 L=1390				47.7	0.53		
YP3-F1509-19-2												YP3-F1512-19-2													
YP3-F1509-24-1	240	240		2Φ16 L=2570	2Φ12 L=2440	19Φ8@100 L=1090	2Φ12 L=2440		18Φ8@150 L=1180	42.8	0.49	YP3-F1512-24-1	240	240		2Φ16 L=2570	2Φ12 L=2440	19Φ8@100 L=1290	26Φ8@100 L=1480	7Φ8@250 L=2560		48.4	0.63		
YP3-F1509-24-2												YP3-F1512-24-2													
YP3-F1509-34-1	340	340		2Φ14 L=2440	3Φ12 L=2440	15Φ8@150 L=1290			18Φ8@150 L=1280	36.9	0.56	YP3-F1512-34-1	340	340		3Φ14 L=2440	3Φ12 L=2440	19Φ8@100 L=1290	26Φ8@100 L=1580			52.3	0.65		
YP3-F1509-34-2												YP3-F1512-34-2													
YP3-F1809-19-1	190	190		2Φ14 L=2740	2Φ12 L=2740	22Φ8@100 L=1190			20Φ8@150 L=1180	42.5	0.55	YP3-F1812-19-1	190	190		2Φ16 L=2870	2Φ12 L=2740	27Φ8@80 L=1390				58.1	0.70		
YP3-F1809-19-2												YP3-F1812-19-2													
YP3-F1809-24-1	240	240		2Φ16 L=2870	2Φ12 L=2740	27Φ8@80 L=1190	2Φ12 L=2740		20Φ8@150 L=1180	47.2	0.54	YP3-F1812-24-1	240	240		2Φ16 L=2870	2Φ12 L=2740	22Φ10@100 L=1410	29Φ8@100 L=1480	7Φ8@250 L=2860		62.3	0.70		
YP3-F1809-24-2												YP3-F1812-24-2													
YP3-F1809-34-1	340	340		2Φ14 L=2740	2Φ12 L=2740	22Φ8@100 L=1090			20Φ8@150 L=1180	41.6	0.63	YP3-F1812-34-1	340	340		3Φ14 L=2740	3Φ12 L=2740	27Φ8@80 L=1290	29Φ8@100 L=1580			57.0	0.72		
YP3-F1809-34-2												YP3-F1812-34-2													
YP3-F1009-24-1	240	240		2Φ18 L=3010	2Φ12 L=1800	10Φ8@200 L=1090	2Φ12 L=1800		13Φ8@150 L=1180	25.5	0.35	YP3-F2109-24-1	240	240		2Φ20 L=3440	2Φ12 L=3040	30Φ8@80 L=1090	22Φ8@150 L=1180	6Φ8@250 L=3160		48.5	0.59		
YP3-F1009-24-2												YP3-F2109-24-2													
YP3-F1009-34-1	340	340		3Φ14 L=1940	3Φ12 L=1800	11Φ8@150 L=1290			13Φ8@150 L=1280	31.2	0.40	YP3-F2109-34-1	340	340		3Φ14 L=3040	3Φ12 L=3040	19Φ8@150 L=1290	22Φ8@150 L=1280			52.4	0.69		
YP3-F1009-34-2												YP3-F2109-34-2													
YP3-F1209-19-1	190	190		2Φ12 L=2000	2Φ12 L=2000	16Φ8@100 L=990			14Φ8@150 L=1180	28.0	0.35	YP3-F2409-19-1	190	190		2Φ14 L=3340	2Φ12 L=3340	34Φ8@80 L=1190				54.9	0.66		
YP3-F1209-19-2												YP3-F2409-19-2													
YP3-F1209-24-1	240	240		2Φ14 L=2140	2Φ12 L=2000	19Φ8@80 L=990	2Φ12 L=2000		14Φ8@150 L=1180	29.1	0.39	YP3-F2409-24-1	240	240		2Φ14 L=3340	2Φ12 L=3340	28Φ10@100 L=1210	24Φ8@150 L=1180	6Φ8@250 L=3460		70.1	0.73		
YP3-F1209-24-2												YP3-F2409-24-2													
YP3-F1209-34-1	340	340		3Φ14 L=2140	3Φ12 L=2000	13Φ8@150 L=1090	2Φ12 L=2000		14Φ8@150 L=1280	28.9	0.45	YP3-F2409-34-1	340	340		3Φ14 L=3340	3Φ12 L=3340	25Φ8@120 L=1290	24Φ8@150 L=1280			59.6	0.75		
YP3-F1209-34-2												YP3-F2409-34-2													
YP3-F1509-19-1	190	190		2Φ14 L=2440	2Φ12 L=2440	19Φ10@100 L=1010			18Φ8@150 L=1180	40.6	0.45	YP3-F1512-19-1	190	190		2Φ16 L=2570	2Φ12 L=2440	23Φ8@80 L=1390				47.7	0.53		
YP3-F1509-19-2												YP3-F1512-19-2													
YP3-F1509-24-1	240	240		2Φ16 L=2570	2Φ12 L=2440	19Φ8@100 L=1090	2Φ12 L=2440		18Φ8@150 L=1180	42.8	0.49	YP3-F1512-24-1	240	240		2Φ16 L=2570	2Φ12 L=2440	19Φ8@100 L=1290	26Φ8@100 L=1480	7Φ8@250 L=2560		48.4	0.63		
YP3-F1509-24-2												YP3-F1512-24-2													
YP3-F1509-34-1	340	340		2Φ14 L=2440	3Φ12 L=2440	15Φ8@150 L=1290			18Φ8@150 L=1280	36.9	0.56	YP3-F1512-34-1	340	340		3Φ14 L=2440	3Φ12 L=2440	19Φ8@100 L=1290	26Φ8@100 L=1580			52.3	0.65		
YP3-F1509-34-2												YP3-F1512-34-2													
YP3-F1809-19-1	190	190		2Φ14 L=2740	2Φ12 L=2740	22Φ8@100 L=1190			20Φ8@150 L=1180	42.5	0.55	YP3-F1812-19-1	190	190		2Φ16 L=2870	2Φ12 L=2740	27Φ8@80 L=1390				58.1	0.70		
YP3-F1809-19-2												YP3-F1812-19-2													
YP3-F1809-24-1	240	240		2Φ16 L=2870	2Φ12 L=2740	27Φ8@80 L=1190	2Φ12 L=2740		20Φ8@150 L=1180	47.2	0.54	YP3-F1812-24-1	240	240		2Φ16 L=2870	2Φ12 L=2740	22Φ10@100 L=1410	29Φ8@100 L=1480	7Φ8@250 L=2860		62.3	0.70		
YP3-F1809-24-2												YP3-F1812-24-2													
YP3-F1809-34-1	340	340		2Φ14 L=2740	2Φ12 L=2740	22Φ8@100 L=1090			20Φ8@150 L=1180	41.6	0.63	YP3-F1812-34-1	340	340		3Φ14 L=2740	3Φ12 L=2740	27Φ8@80 L=1290	29Φ8@100 L=1580			57.0	0.72		
YP3-F1809-34-2												YP3-F1812-34-2													

雨篷编号	F (mm)	h (mm)	a (mm)	雨篷主体配筋						钢筋 用量 (kg)	混凝土 用量 (m³)
				①	②	③ (3a)	④	⑤	⑥		
YP3-F2112-19-1	190	500	100	2Φ16 L=3170	2Φ12 L=3040	25Φ10@100 L=1410	2Φ12 L=3040	32Φ8@100 L=1480	7Φ8@250 L=3160	69.5	0.76
YP3-F2112-19-2				2Φ18 L=3310		25Φ10@100 L=1310				72.7	
YP3-F2112-24-1	240	400		2Φ16 L=3170	2Φ12 L=3040		32Φ8@100 L=1480	7Φ8@250 L=3160	68.0	0.77	
YP3-F2112-24-2				2Φ18 L=3310		71.2					
YP3-F2112-34-1	340	300		3Φ14 L=3040	3Φ12 L=3040	25Φ10@100 L=1310	32Φ8@100 L=1580	72.9	0.90		
YP3-F2112-34-2				3Φ18 L=3310				81.7			
YP3-F2412-19-1	190	600		2Φ18 L=3610	2Φ12 L=3340	34Φ8@80 L=1590	4Φ12 L=3340	35Φ8@100 L=1480	7Φ8@250 L=3460	83.0	0.90
YP3-F2412-19-2				28Φ10@100 L=1610		89.4					
YP3-F2412-24-1	240	400		2Φ16 L=3470	2Φ12 L=3340	28Φ10@100 L=1310	2Φ12 L=3340	35Φ8@100 L=1480	7Φ8@250 L=3460	74.9	0.84
YP3-F2412-24-2				2Φ20 L=3740		34Φ10@80 L=1310				87.2	
YP3-F2412-34-1	340	300		3Φ16 L=3470	3Φ12 L=3340	28Φ10@100 L=1310	2Φ12 L=3340	35Φ8@100 L=1580	7Φ8@250 L=3460	84.7	0.86
YP3-F2412-34-2				3Φ20 L=3740		34Φ10@80 L=1310				100.7	
YP3-F2712-19-1	190	600		2Φ18 L=3910	2Φ12 L=3640	31Φ10@100 L=1610	4Φ12 L=3640	38Φ8@100 L=1480	7Φ8@250 L=3760	97.7	0.97
YP3-F2712-19-2				2Φ20 L=4040		38Φ8@80 L=1490				102.0	
YP3-F2712-24-1	240	500		2Φ18 L=3910	2Φ12 L=3640	31Φ10@100 L=1510	2Φ12 L=3640	38Φ8@100 L=1480	7Φ8@250 L=3760	82.9	0.99
YP3-F2712-24-2				2Φ20 L=4040		31Φ8@100 L=1490				93.7	
YP3-F2712-34-1	340	400		3Φ14 L=3640	3Φ12 L=3640	27Φ10@120 L=1510		38Φ8@100 L=1580	7Φ8@250 L=3760	81.1	1.05
YP3-F2712-34-2				3Φ20 L=4040		104.6					
YP3-F3012-19-1	190	700		2Φ18 L=4210	2Φ12 L=3940	42Φ8@80 L=1790	4Φ12 L=3940	41Φ8@100 L=1480	7Φ8@250 L=4060	102.0	1.12
YP3-F3012-19-2				2Φ20 L=4340		34Φ10@100 L=1810				114.8	
YP3-F3012-24-1	240	500		2Φ18 L=4210	2Φ12 L=3940	34Φ10@100 L=1510	2Φ12 L=3940	41Φ8@100 L=1480	7Φ8@250 L=4060	97.0	1.07
YP3-F3012-24-2				2Φ25 L=4680		42Φ10@80 L=1510				123.5	
YP3-F3012-34-1	340	400		3Φ16 L=4070	3Φ12 L=3940	42Φ8@80 L=1490		41Φ8@100 L=1580	7Φ8@250 L=4060	97.6	1.13
YP3-F3012-34-2				3Φ22 L=4470		34Φ10@100 L=1510				125.1	

YP3-F 型 雨 篷 结 构 图 (二)

图集号

03G372

审核 何丽婷 何丽婷 校对 韩凌 韩凌 设计 张伏 张伏

页

101

YP2、3-G 型雨篷选用表

门洞宽 L <sub>2</sub> (m)	挑出长度 L <sub>1</sub> (m)	墙厚 (mm)	雨篷编号	Mov (kN·m)	V (kN)	门洞宽 L <sub>2</sub> (m)	挑出长度 L <sub>1</sub> (m)	墙厚 (mm)	雨篷编号	Mov (kN·m)	V (kN)	门洞宽 L <sub>2</sub> (m)	挑出长度 L <sub>1</sub> (m)	墙厚 (mm)	雨篷编号	Mov (kN·m)	V (kN)	
1.5	1.2	240	YP2-G1512-24- $\frac{1}{2}$	11.73	$\frac{13.47}{38.22}$	2.1	1.5	240	YP2-G2115-24- $\frac{1}{2}$	22.26	$\frac{24.57}{59.22}$	1.5	1.2	190	YP3-G1512-19- $\frac{1}{2}$	11.60	$\frac{12.54}{37.29}$	
		370	YP2-G1512-37- $\frac{1}{2}$	12.07	$\frac{15.88}{40.63}$			370	YP2-G2115-37- $\frac{1}{2}$	22.79	$\frac{27.58}{62.23}$			240	YP3-G1512-24- $\frac{1}{2}$	11.73	$\frac{13.47}{38.22}$	
		490	YP2-G1512-49- $\frac{1}{2}$	12.39	$\frac{18.11}{42.86}$			490	YP2-G2115-49- $\frac{1}{2}$	23.28	$\frac{31.36}{66.01}$			340	YP3-G1512-34- $\frac{1}{2}$	11.99	$\frac{15.32}{40.07}$	
1.8		240	YP2-G1812-24- $\frac{1}{2}$	12.62	$\frac{16.76}{46.46}$	2.4		240	YP2-G2415-24- $\frac{1}{2}$	23.62	$\frac{28.91}{68.51}$	1.8		190	YP3-G1812-19- $\frac{1}{2}$	12.47	$\frac{15.53}{45.23}$	
		370	YP2-G1812-37- $\frac{1}{2}$	12.99	$\frac{19.97}{49.67}$			370	YP2-G2415-37- $\frac{1}{2}$	24.19	$\frac{32.75}{72.35}$			240	YP3-G1812-24- $\frac{1}{2}$	12.62	$\frac{16.76}{46.46}$	
		490	YP2-G1812-49- $\frac{1}{2}$	13.33	$\frac{22.93}{52.63}$			490	YP2-G2415-49- $\frac{1}{2}$	24.71	$\frac{37.45}{77.05}$			340	YP3-G1812-34- $\frac{1}{2}$	12.90	$\frac{19.23}{48.93}$	
2.1		240	YP2-G2112-24- $\frac{1}{2}$	13.54	$\frac{20.29}{54.94}$	2.7		240	YP2-G2715-24- $\frac{1}{2}$	25.02	$\frac{33.48}{78.03}$	2.1		190	YP3-G2112-19- $\frac{1}{2}$	13.38	$\frac{19.61}{54.26}$	
		370	YP2-G2112-37- $\frac{1}{2}$	13.93	$\frac{24.38}{59.03}$			370	YP2-G2715-37- $\frac{1}{2}$	25.63	$\frac{38.26}{82.81}$			240	YP3-G2112-24- $\frac{1}{2}$	13.54	$\frac{20.29}{54.94}$	
		490	YP2-G2112-49- $\frac{1}{2}$	14.30	$\frac{28.17}{62.82}$			490	YP2-G2715-49- $\frac{1}{2}$	26.18	$\frac{43.96}{88.51}$			340	YP3-G2112-34- $\frac{1}{2}$	13.84	$\frac{23.44}{58.09}$	
2.4		240	YP2-G2412-24- $\frac{1}{2}$	14.48	$\frac{24.04}{63.64}$	3.0	240	YP2-G3015-24- $\frac{1}{2}$	26.46	$\frac{39.84}{89.34}$	2.4	190		YP3-G2412-19- $\frac{1}{2}$	14.31	$\frac{23.11}{62.71}$		
		370	YP2-G2412-37- $\frac{1}{2}$	14.91	$\frac{29.13}{68.73}$		370	YP2-G3015-37- $\frac{1}{2}$	27.10	$\frac{46.38}{95.88}$		240		YP3-G2412-24- $\frac{1}{2}$	14.48	$\frac{24.04}{63.64}$		
		490	YP2-G2412-49- $\frac{1}{2}$	15.30	$\frac{33.83}{73.43}$		490	YP2-G3015-49- $\frac{1}{2}$	27.69	$\frac{50.91}{100.41}$		340		YP3-G2412-34- $\frac{1}{2}$	14.81	$\frac{27.96}{67.56}$		
						3.3	240	YP2-G3315-24- $\frac{1}{2}$	27.92	$\frac{45.02}{99.47}$								
							370	YP2-G3315-37- $\frac{1}{2}$	28.60	$\frac{52.78}{107.23}$								
							490	YP2-G3315-49- $\frac{1}{2}$	29.23	$\frac{58.28}{112.73}$								
						3.6	240	YP2-G3615-24- $\frac{1}{2}$	29.41	$\frac{50.44}{109.84}$								
							370	YP2-G3615-37- $\frac{1}{2}$	30.13	$\frac{59.52}{118.92}$								
							490	YP2-G3615-49- $\frac{1}{2}$	30.79	$\frac{66.08}{125.48}$								

注: Mov —— 雨篷倾覆力矩  
V —— 雨篷梁端剪力

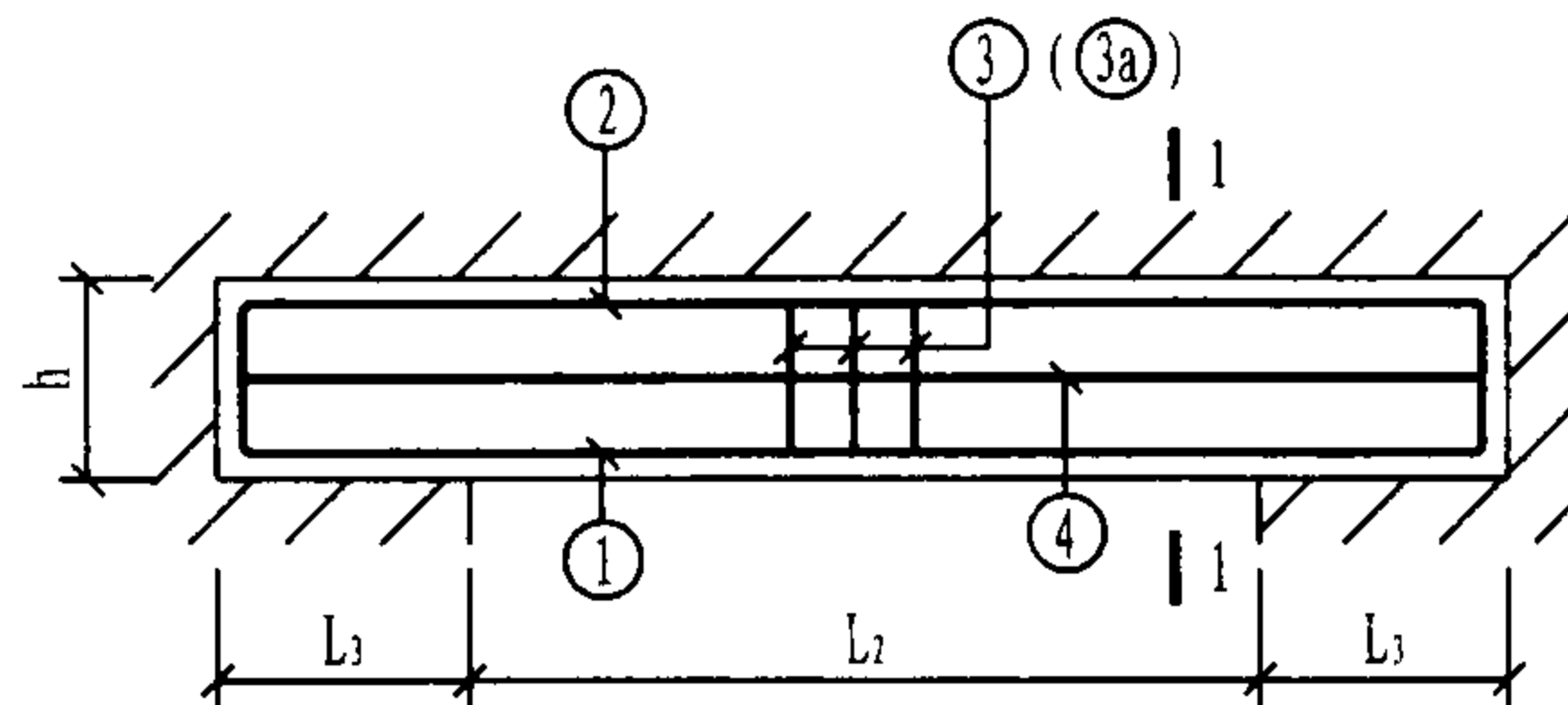

G型雨篷

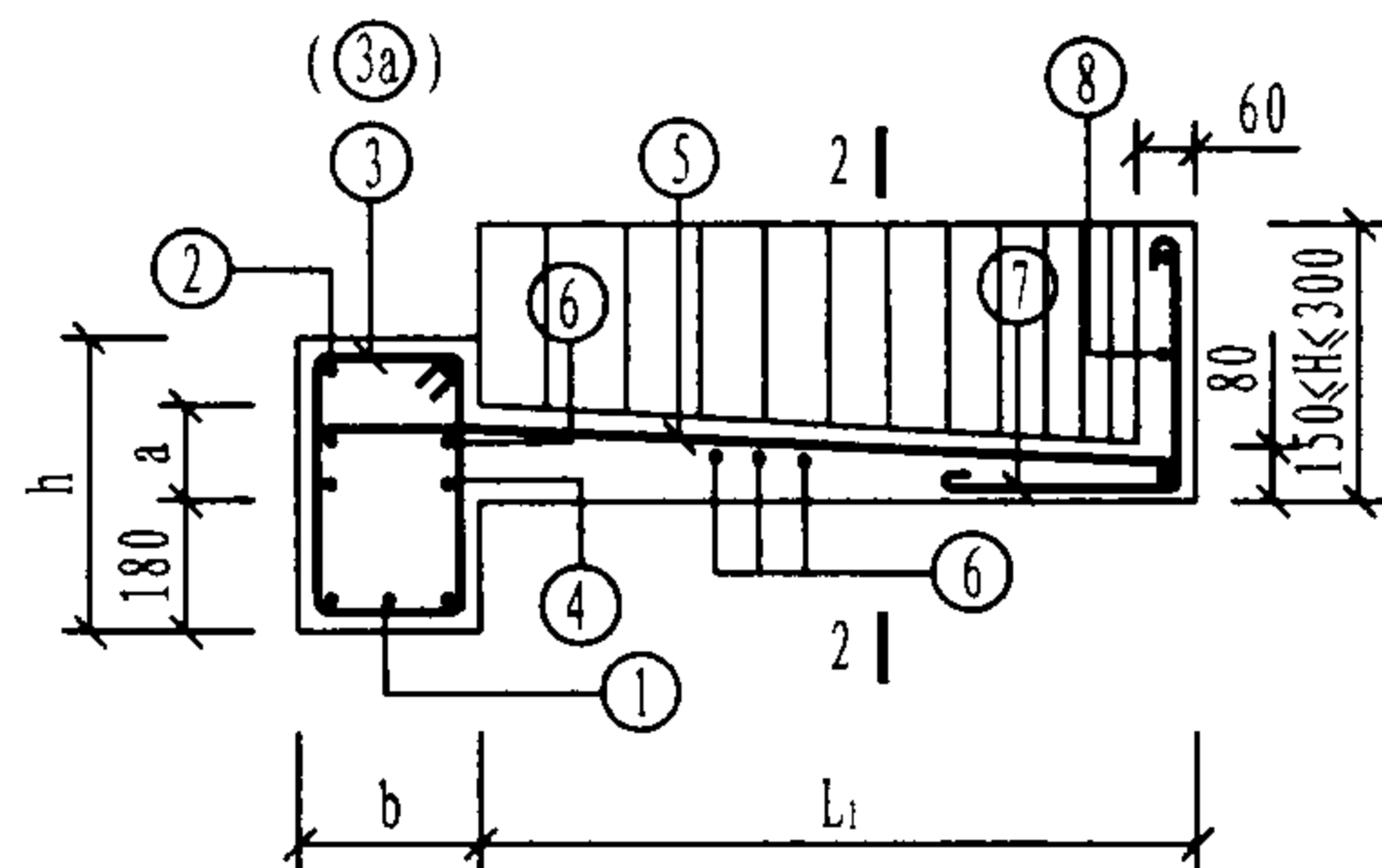

1-1

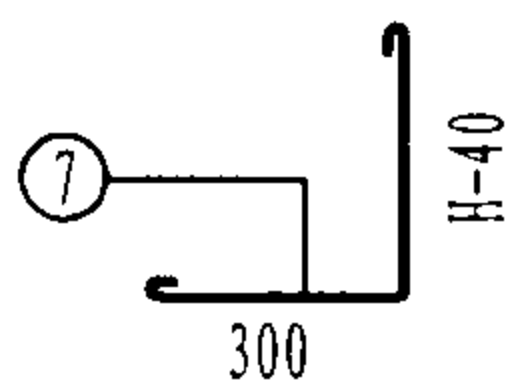

注:

1.  $b=240, 370$ 时, 梁箍筋采用③筋;  $b=490$ 时, 梁箍筋采用③a筋。
2.  $L_2 < 1.5m$ 时,  $L_3$ 取370mm;  $L_2 \geq 1.5m$ 时,  $L_3$ 取500mm。
3. 钢筋用量只统计雨篷的主体配筋用量。
4. 混凝土用量含檐板工程量, 且檐板高度按  $H=300mm$  统计。
5. ⑦、⑧筋为檐板配筋, 钢筋用量由设计选用者根据檐板选用高度确定。
6. 当⑤筋搭在②筋或④筋上时, ⑥筋减少两根。
7.  $c$ 为距雨篷外边缘100mm处雨篷悬挑长度。
8. 雨篷结构图应配合《钢筋混凝土雨篷建筑构造》使用。

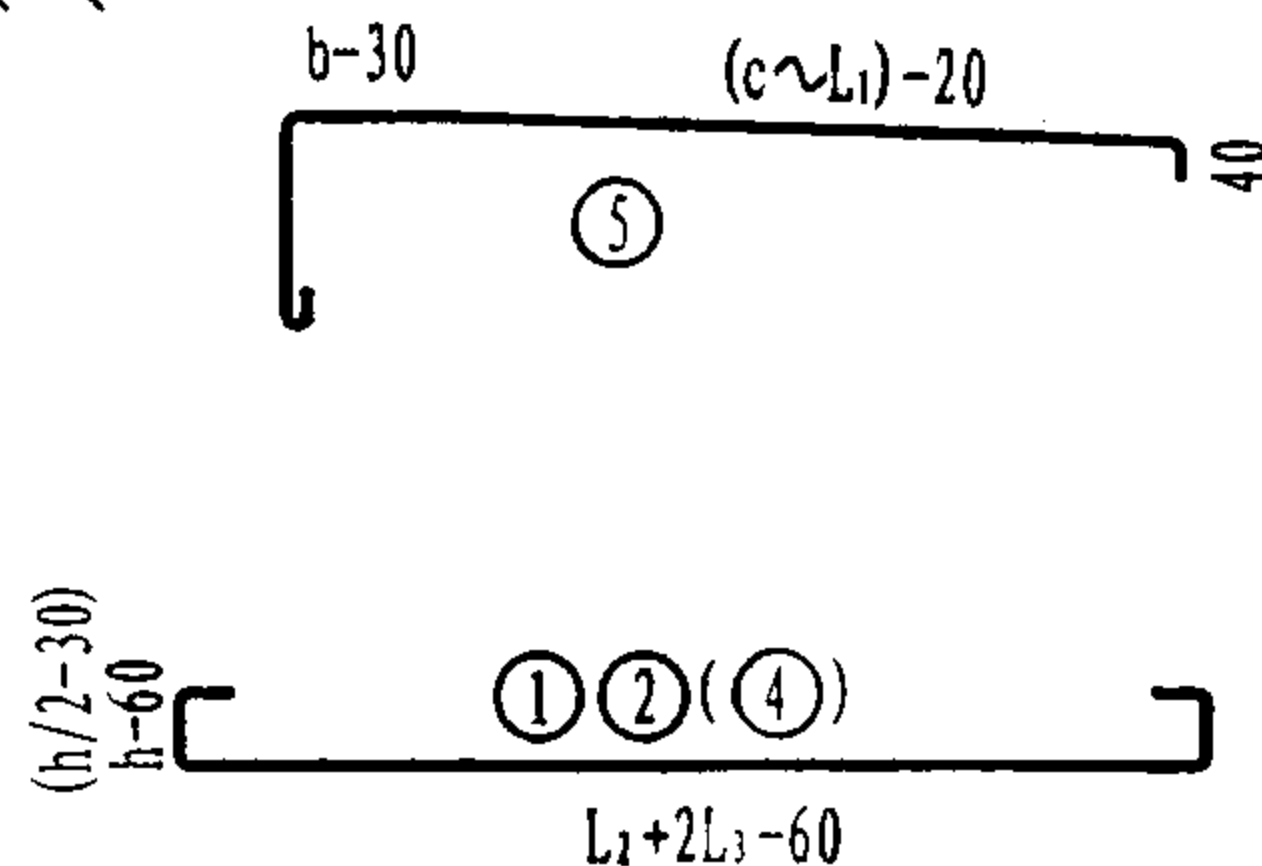
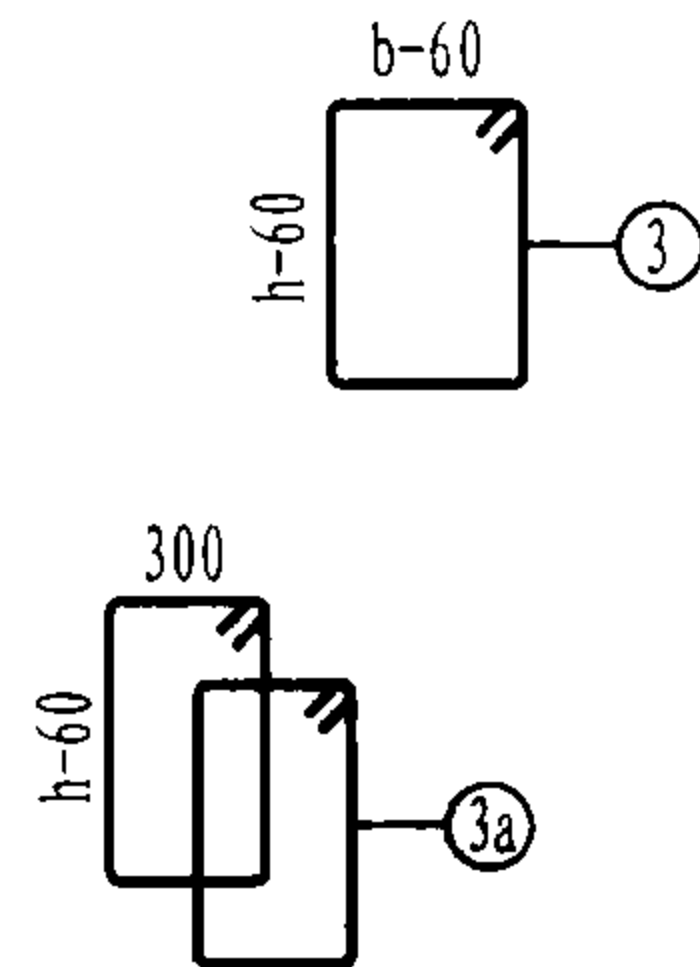
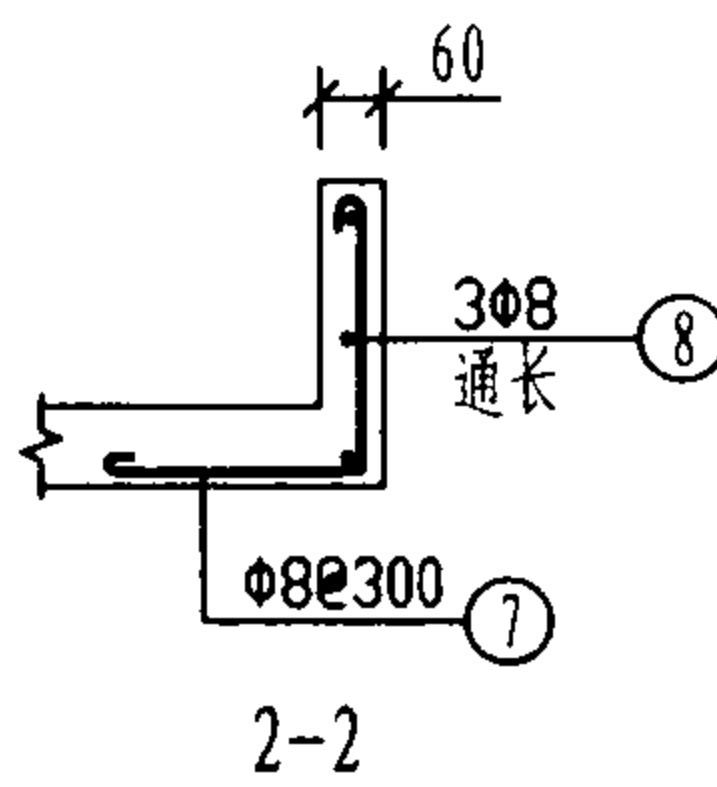

雨篷编号	b (mm)	h (mm)	a (mm)	雨篷主体配筋						钢筋 用量 (kg)	混凝土 用量 (m³)
				①	②	③ (3a)	④	⑤	⑥		
YP2-G1512-24-1	240	240	100	2Φ14 L=2440	2Φ12 L=2440	17Φ8@120 L=1090		22Φ8@120 L=722 ~1480		33.0	0.44
YP2-G1512-24-2	240	240	100								
YP2-G1512-37-1	370	370	100	3Φ14 L=2440	3Φ12 L=2440	15Φ8@150 L=1350	2Φ12 L=2440	22Φ8@120 L=852 ~1610	7Φ8@250 L=446 ~2560	38.8	0.53
YP2-G1512-37-2	370	370	100								
YP2-G1512-49-1	490	490	100	4Φ14 L=2440	4Φ12 L=2440	24Φ8@200 L=1330		22Φ8@120 L=972 ~1730		48.4	0.62
YP2-G1512-49-2	490	490	100								
YP2-G1812-24-1	240	240	100	2Φ14 L=2740	2Φ12 L=2740	20Φ8@120 L=1090		24Φ8@120 L=626 ~1480		37.1	0.48
YP2-G1812-24-2	240	240	100	2Φ16 L=2870		27Φ8@80 L=1090				42.5	
YP2-G1812-37-1	370	370	100	3Φ14 L=2740	3Φ12 L=2740	17Φ8@150 L=1350	2Φ12 L=2740	24Φ8@120 L=756 ~1610	7Φ8@250 L=474 ~2860	43.2	0.59
YP2-G1812-37-2	370	370	100								
YP2-G1812-49-1	490	490	100	4Φ14 L=2740	4Φ12 L=2740	28Φ8@200 L=1330		24Φ8@120 L=876 ~1730		54.5	0.69
YP2-G1812-49-2	490	490	100								
YP2-G2112-24-1	240	240	100	2Φ14 L=3040	2Φ12 L=3040	30Φ8@80 L=1090		27Φ8@120 L=558 ~1480		42.0	0.52
YP2-G2112-24-2	240	240	100	2Φ20 L=3440		25Φ10@100 L=1110				53.7	
YP2-G2112-37-1	370	370	100	3Φ14 L=3040	3Φ12 L=3040	19Φ8@150 L=1350	2Φ12 L=3040	27Φ8@120 L=688 ~1610	7Φ8@250 L=505 ~3160	47.7	0.65
YP2-G2112-37-2	370	370	100	3Φ16 L=3170						51.7	
YP2-G2112-49-1	490	490	100	4Φ14 L=3040	4Φ12 L=3040	30Φ8@200 L=1330		27Φ8@120 L=808 ~1730		59.7	0.76
YP2-G2112-49-2	490	490	100								
YP2-G2412-24-1	240	240	100	2Φ16 L=3470	2Φ12 L=3340	34Φ8@80 L=1090		29Φ8@120 L=510 ~1480		49.0	0.57
YP2-G2412-24-2	240	240	100	2Φ25 L=4080		34Φ10@80 L=1110				76.4	
YP2-G2412-37-1	370	370	100	3Φ14 L=3340	3Φ12 L=3340	21Φ8@150 L=1350	2Φ12 L=3340	29Φ8@120 L=640 ~1610	7Φ8@250 L=536 ~3460	52.3	0.70
YP2-G2412-37-2	370	370	100	3Φ20 L=3740		25Φ8@120 L=1350				69.8	
YP2-G2412-49-1	490	490	100	4Φ14 L=3340	4Φ12 L=3340	34Φ8@200 L=1330		29Φ8@120 L=760 ~1730		65.8	0.82
YP2-G2412-49-2	490	490	100	4Φ18 L=3610						78.4	

YP2-G型雨篷结构图 (一)

图集号

03G372



雨篷编号	b (mm)	h (mm)	a (mm)	雨篷主体配筋						钢筋 用量 (kg)	混凝土 用量 ( m³ )	雨篷编号	b (mm)	h (mm)	a (mm)	雨篷主体配筋						钢筋 用量 (kg)	混凝土 用量 ( m³ )				
				①	②	③ ( ③a )	④	⑤	⑥							①	②	③ ( ③a )	④	⑤	⑥						
YP2-G2115-24-1	240	400	120	2Φ16 L=3170	2Φ12 L=3040	30Φ8@80 L=1290	2Φ12 L=3040	22Φ10@150 L=849 ~1850	8Φ8@250 L=497 ~3160	56.3	0.72	YP2-G3315-24-1	240	500	120	2Φ18 L=4510	2Φ12 L=4240	34Φ8@100 L=1490	2Φ12 L=4240	30Φ10@150 L=582 ~1850	8Φ8@250 L=604 ~4360	81.0	1.06				
YP2-G2115-24-2				2Φ18 L=3310				34Φ10@100 L=1510		118.1																	
YP2-G2115-37-1	370	300		3Φ14 L=3040	3Φ12 L=3040	25Φ8@100 L=1350	2Φ12 L=3040	22Φ10@150 L=919 ~1920	8Φ8@250 L=497 ~3160	58.1	0.77	YP2-G3315-37-1	370	400		3Φ18 L=4510	3Φ12 L=4240	27Φ8@150 L=1550	2Φ12 L=4240	30Φ10@150 L=652 ~1920	8Φ8@250 L=604 ~4360	88.5	1.18				
YP2-G2115-37-2				3Φ18 L=3310		42Φ8@80 L=1550		129.8																			
YP2-G2115-49-1	490	300		4Φ14 L=3040	4Φ12 L=3040	30Φ8@200 L=1330	2Φ12 L=3040	22Φ10@150 L=1039 ~2040	8Φ8@250 L=497 ~3160	66.8	0.88	YP2-G3315-49-1	490	300		4Φ18 L=4510	4Φ12 L=4240	64Φ8@120 L=1330	2Φ12 L=4240	30Φ10@150 L=722 ~2040	8Φ8@250 L=604 ~4360	118.1	1.18				
YP2-G2115-49-2				4Φ16 L=3170		5Φ25 L=4980		177.7																			
YP2-G2415-24-1	240	400		120	2Φ16 L=3470	2Φ12 L=3340	34Φ10@80 L=1290	2Φ12 L=3340	24Φ10@150 L=749 ~1850	8Φ8@250 L=522 ~3460	61.8	0.78	YP2-G3615-24-1	240		500	120	2Φ20 L=4940	2Φ12 L=4540	49Φ8@80 L=1490	2Φ12 L=4540	32Φ10@150 L=552 ~1850	8Φ8@250 L=632 ~4660	96.2	1.32		
YP2-G2415-24-2					2Φ22 L=3870		49Φ10@80 L=1510		150.1																		
YP2-G2415-37-1	370	300			3Φ14 L=3340	3Φ12 L=3340	28Φ8@100 L=1350	2Φ12 L=3340	24Φ10@150 L=819 ~1920	8Φ8@250 L=522 ~3460	63.5	0.83	YP2-G3615-37-1	370		400		3Φ18 L=4810	3Φ12 L=4540	35Φ8@120 L=1550	2Φ12 L=4540	32Φ10@150 L=622 ~1920	8Φ8@250 L=632 ~4660	98.0	1.45		
YP2-G2415-37-2					3Φ20 L=3740		40Φ10@100 L=1570		167.5																		
YP2-G2415-49-1	490	300			4Φ14 L=3340	4Φ12 L=3340	34Φ8@200 L=1330	2Φ12 L=3340	24Φ10@150 L=939 ~2040	8Φ8@250 L=522 ~3460	73.4	0.95	YP2-G3615-49-1	490		300		4Φ20 L=4940	4Φ12 L=4540	80Φ8@100 L=1330	2Φ12 L=4540	32Φ10@150 L=742 ~2040	8Φ8@250 L=632 ~4660	142.3	1.44		
YP2-G2415-49-2					4Φ18 L=3610		5Φ25 L=5280		194.9																		
YP2-G2715-24-1	240	400	120		2Φ16 L=3770	2Φ12 L=3640	38Φ8@80 L=1290	2Φ12 L=3640	26Φ10@150 L=675 ~1850	8Φ8@250 L=549 ~3760	67.4	0.84															
YP2-G2715-24-2					2Φ25 L=4380		38Φ10@80 L=1310		100.3																		
YP2-G2715-37-1	370	300			3Φ16 L=3770	3Φ12 L=3640	31Φ8@100 L=1350	2Φ12 L=3640	26Φ10@150 L=745 ~1920	8Φ8@250 L=549 ~3760	73.7	0.89															
YP2-G2715-37-2					3Φ25 L=4380		38Φ10@80 L=1370		121.7																		
YP2-G2715-49-1	490	300			4Φ16 L=3770	4Φ12 L=3640	46Φ8@150 L=1330	2Φ12 L=3640	26Φ10@150 L=865 ~2040	8Φ8@250 L=549 ~3760	90.4	1.03															
YP2-G2715-49-2					4Φ22 L=4170				116.2																		
YP2-G3015-24-1	240	500		2Φ16 L=4070	2Φ12 L=3940	34Φ8@100 L=1490	2Φ12 L=3940	28Φ10@150 L=621 ~1850	8Φ8@250 L=576 ~4060	71.5	0.99																
YP2-G3015-24-2				2Φ25 L=4680		42Φ8@80 L=1490		99.3																			
YP2-G3015-37-1	370	400		3Φ16 L=4070	3Φ12 L=3940	25Φ8@150 L=1550	2Φ12 L=3940	28Φ10@150 L=691 ~1920	8Φ8@250 L=576 ~4060	76.7	1.10																
YP2-G3015-37-2				3Φ25 L=4680		34Φ8@100 L=1550		116.8																			
YP2-G3015-49-1	490	300		4Φ16 L=4070	4Φ12 L=3940	60Φ8@120 L=1330	2Φ12 L=3940	28Φ10@150 L=811 ~2040	8Φ8@250 L=576 ~4060	102.6	1.10																
YP2-G3015-49-2				4Φ25 L=4680				130.1																			

雨篷编号	b (mm)	h (mm)	a (mm)	雨篷主体配筋						钢筋 用量 (kg)	混凝土 用量 (m³)
				①	②	③ (3a)	④	⑤	⑥		
YP3-G1512-19-1	190	190	300	2Φ12 L=2440	2Φ12 L=2440	23Φ8@80 L=990	2Φ12 L=2440	22Φ8@120 L=722 ~1480	7Φ8@250 L=446 ~2560	33.1	0.40
YP3-G1512-19-2				2Φ14 L=2440		19Φ10@100 L=1010				37.5	
YP3-G1512-24-1	240	240		2Φ14 L=2440	17Φ8@120 L=1090	22Φ8@120 L=822 ~1580	7Φ8@250 L=446 ~2560	33.0	0.44		
YP3-G1512-24-2				2Φ14 L=2440	17Φ8@120 L=1090			36.1			
YP3-G1512-34-1	340	340		3Φ12 L=2440	3Φ12 L=2440	15Φ8@150 L=1290	22Φ8@120 L=822 ~1580	7Φ8@250 L=446 ~2560	36.1	0.51	
YP3-G1512-34-2				3Φ12 L=2440	3Φ12 L=2440	15Φ8@150 L=1290			39.2		
YP3-G1812-19-1	190	190	300	2Φ12 L=2740	2Φ12 L=2740	20Φ10@120 L=1010	2Φ12 L=2740	24Φ8@120 L=626 ~1480	7Φ8@250 L=474 ~2860	39.2	0.44
YP3-G1812-19-2				2Φ18 L=3010		22Φ10@100 L=1010				47.5	
YP3-G1812-24-1	240	240		2Φ14 L=2740	20Φ8@120 L=1090	24Φ8@120 L=726 ~1580	7Φ8@250 L=474 ~2860	37.1	0.48		
YP3-G1812-24-2				2Φ16 L=2870	27Φ8@80 L=1090			42.5			
YP3-G1812-34-1	340	340		3Φ12 L=2740	3Φ12 L=2740	17Φ8@150 L=1290	24Φ8@120 L=726 ~1580	7Φ8@250 L=474 ~2860	40.2	0.57	
YP3-G1812-34-2				3Φ14 L=2740	17Φ8@150 L=1290	42.8					
YP3-G2112-19-1	190	190	400	2Φ14 L=3040	2Φ12 L=3040	22Φ8@120 L=1190	2Φ12 L=3040	27Φ8@120 L=558 ~1480	7Φ8@250 L=505 ~3160	41.6	0.54
YP3-G2112-19-2				2Φ16 L=3170		30Φ8@80 L=1190				48.0	
YP3-G2112-24-1	240	240		2Φ14 L=3040	30Φ8@80 L=1090	27Φ8@120 L=658 ~1580	7Φ8@250 L=505 ~3160	52.3	0.56		
YP3-G2112-24-2				2Φ20 L=3440	25Φ10@100 L=1110			66.0			
YP3-G2112-34-1	340	340		3Φ12 L=3040	3Φ12 L=3040	19Φ8@150 L=1290	27Φ8@120 L=658 ~1580	7Φ8@250 L=505 ~3160	44.4	0.62	
YP3-G2112-34-2				3Φ16 L=3170	22Φ8@120 L=1290	52.8					
YP3-G2412-19-1	190	190	400	2Φ14 L=3340	2Φ12 L=3340	28Φ8@100 L=1190	2Φ12 L=3340	29Φ8@120 L=510 ~1480	7Φ8@250 L=536 ~3460	47.3	0.58
YP3-G2412-19-2				2Φ20 L=3740		34Φ8@80 L=1190				60.4	
YP3-G2412-24-1	240	240		2Φ16 L=3470	34Φ8@80 L=1090	29Φ8@120 L=610 ~1580	7Φ8@250 L=536 ~3460	57.8	0.61		
YP3-G2412-24-2				2Φ25 L=4080	34Φ10@80 L=1110			89.6			
YP3-G2412-34-1	340	340		3Φ14 L=3340	3Φ12 L=3340	21Φ8@150 L=1290	29Φ8@120 L=610 ~1580	7Φ8@250 L=536 ~3460	51.8	0.67	
YP3-G2412-34-2				3Φ20 L=3740	28Φ8@100 L=1290	70.8					

注: 1. 本图中各编号的雨篷附图见图集第103页。  
 1. b=190、240、340时, 梁箍筋采用③筋。  
 2. 其余说明同第103页注的第2、3、4、5、6条。

YP3-G 型 雨 篷 结 构 图

图集号

03G372

审核 何丽婷 何丽婷 校对 韩凌 韩凌 设计 张伏 张伏

页

105

YP2、3-H 型 雨 篷 选 用 表

门洞宽 L <sub>2</sub> (m)	挑出长度 L <sub>1</sub> (m)	墙厚 (mm)	雨篷编号	Mov (kN·m)	V (kN)	门洞宽 L <sub>2</sub> (m)	挑出长度 L <sub>1</sub> (m)	墙厚 (mm)	雨篷编号	Mov (kN·m)	V (kN)	门洞宽 L <sub>2</sub> (m)	挑出长度 L <sub>1</sub> (m)	墙厚 (mm)	雨篷编号	Mov (kN·m)	V (kN)
1.2	1.2	240	YP2-H1212-24- $\frac{1}{2}$	15.16	$\frac{11.31}{31.11}$	2.1	1.5	240	YP2-H2115-24- $\frac{1}{2}$	37.72	$\frac{27.89}{62.54}$	1.2	1.2	190	YP3-H1212-19- $\frac{1}{2}$	15.05	$\frac{11.15}{30.95}$
		370	YP2-H1212-37- $\frac{1}{2}$	15.46	$\frac{13.03}{32.83}$			370	YP2-H2115-37- $\frac{1}{2}$	38.33	$\frac{31.40}{66.05}$			240	YP3-H1212-24- $\frac{1}{2}$	15.16	$\frac{11.31}{31.11}$
		490	YP2-H1212-49- $\frac{1}{2}$	15.73	$\frac{14.63}{34.43}$			490	YP2-H2115-49- $\frac{1}{2}$	38.89	$\frac{33.58}{68.23}$			340	YP3-H1212-34- $\frac{1}{2}$	15.39	$\frac{12.64}{32.44}$
1.5		240	YP2-H1512-24- $\frac{1}{2}$	20.13	$\frac{14.69}{39.44}$	2.4		240	YP2-H2415-24- $\frac{1}{2}$	40.94	$\frac{34.02}{73.62}$	1.5		190	YP3-H1512-19- $\frac{1}{2}$	19.98	$\frac{14.40}{39.15}$
		370	YP2-H1512-37- $\frac{1}{2}$	20.51	$\frac{17.11}{41.86}$			370	YP2-H2415-37- $\frac{1}{2}$	41.60	$\frac{37.19}{76.79}$			240	YP3-H1512-24- $\frac{1}{2}$	20.13	$\frac{14.69}{39.44}$
		490	YP2-H1512-49- $\frac{1}{2}$	20.87	$\frac{19.34}{44.09}$			490	YP2-H2415-49- $\frac{1}{2}$	42.21	$\frac{40.06}{79.66}$			340	YP3-H1512-34- $\frac{1}{2}$	20.42	$\frac{16.55}{41.30}$
1.8		240	YP2-H1812-24- $\frac{1}{2}$	22.14	$\frac{19.23}{48.93}$	2.7		240	YP2-H2715-24- $\frac{1}{2}$	44.16	$\frac{39.27}{83.82}$	1.8		190	YP3-H1812-19- $\frac{1}{2}$	21.97	$\frac{18.60}{48.30}$
		370	YP2-H1812-37- $\frac{1}{2}$	22.56	$\frac{21.50}{51.20}$			370	YP2-H2715-37- $\frac{1}{2}$	44.87	$\frac{43.30}{87.85}$			240	YP3-H1812-24- $\frac{1}{2}$	22.14	$\frac{19.23}{48.93}$
		490	YP2-H1812-49- $\frac{1}{2}$	22.96	$\frac{24.46}{54.16}$			490	YP2-H2715-49- $\frac{1}{2}$	45.53	$\frac{46.95}{91.50}$			340	YP3-H1812-34- $\frac{1}{2}$	22.47	$\frac{20.76}{50.46}$
2.1		240	YP2-H2112-24- $\frac{1}{2}$	24.15	$\frac{23.22}{57.87}$	3.0		240	YP2-H3015-24- $\frac{1}{2}$	47.38	$\frac{44.76}{94.26}$	2.1		190	YP3-H2112-19- $\frac{1}{2}$	23.97	$\frac{22.35}{57.00}$
		370	YP2-H2112-37- $\frac{1}{2}$	24.62	$\frac{26.23}{60.88}$			370	YP2-H3015-37- $\frac{1}{2}$	48.14	$\frac{49.74}{99.24}$			240	YP3-H2112-24- $\frac{1}{2}$	24.15	$\frac{23.22}{57.87}$
		490	YP2-H2112-49- $\frac{1}{2}$	25.04	$\frac{30.01}{64.66}$			490	YP2-H3015-49- $\frac{1}{2}$	48.85	$\frac{54.27}{103.77}$			340	YP3-H2112-34- $\frac{1}{2}$	24.51	$\frac{25.28}{59.93}$
2.4		240	YP2-H2412-24- $\frac{1}{2}$	26.16	$\frac{27.43}{67.03}$	3.3		240	YP2-H3315-24- $\frac{1}{2}$	50.59	$\frac{52.18}{106.63}$	2.4		190	YP3-H2412-19- $\frac{1}{2}$	25.97	$\frac{27.30}{66.90}$
		370	YP2-H2412-37- $\frac{1}{2}$	26.67	$\frac{31.28}{70.88}$			370	YP2-H3315-37- $\frac{1}{2}$	51.41	$\frac{59.01}{113.46}$			240	YP3-H2412-24- $\frac{1}{2}$	26.16	$\frac{27.43}{67.03}$
		490	YP2-H2412-49- $\frac{1}{2}$	27.13	$\frac{35.97}{75.57}$			490	YP2-H3315-49- $\frac{1}{2}$	52.17	$\frac{65.25}{119.70}$			340	YP3-H2412-34- $\frac{1}{2}$	26.55	$\frac{30.10}{69.70}$
2.7		240	YP2-H2712-24- $\frac{1}{2}$	28.18	$\frac{33.27}{77.82}$	3.6		240	YP2-H3615-24- $\frac{1}{2}$	53.81	$\frac{58.26}{117.66}$	2.7		190	YP3-H2712-19- $\frac{1}{2}$	27.97	$\frac{31.55}{76.10}$
		370	YP2-H2712-37- $\frac{1}{2}$	28.72	$\frac{38.70}{83.25}$			370	YP2-H3615-37- $\frac{1}{2}$	54.69	$\frac{66.33}{125.73}$			240	YP3-H2712-24- $\frac{1}{2}$	28.18	$\frac{33.27}{77.82}$
		490	YP2-H2712-49- $\frac{1}{2}$	29.22	$\frac{42.36}{86.91}$			490	YP2-H3615-49- $\frac{1}{2}$	55.49	$\frac{73.70}{133.10}$			340	YP3-H2712-34- $\frac{1}{2}$	28.60	$\frac{37.13}{81.68}$

注: Mov —— 雨篷倾覆力矩  
V —— 雨篷梁梁端剪力

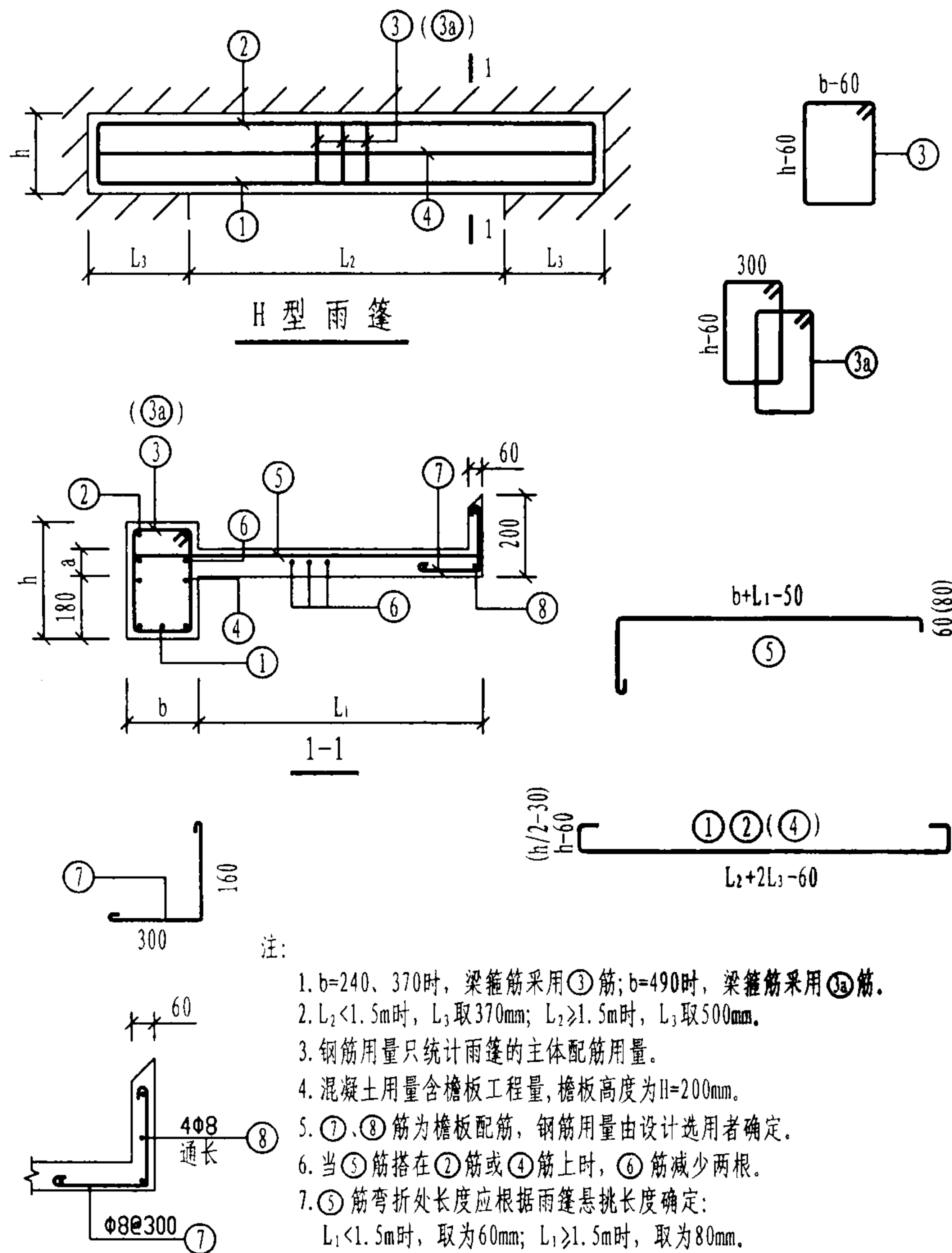

雨篷编号	b (mm)	h (mm)	a (mm)	雨篷主体配筋						钢筋 用量 (kg)	混凝土 用量 ( $\text{m}^3$ )
				①	②	③ (③a)	④	⑤	⑥		
YP2-H1212-24-1	240	240	300	2 $\Phi$ 14 L=2140	2 $\Phi$ 12 L=2000	19 $\Phi$ 8 $\Phi$ 80 L=1090		14 $\Phi$ 10 $\Phi$ 150 L=1570		39.1	0.40
YP2-H1212-24-2	240	240	300								
YP2-H1212-37-1	370	370	300	3 $\Phi$ 14 L=2140	3 $\Phi$ 12 L=2000	13 $\Phi$ 8 $\Phi$ 150 L=1350	2 $\Phi$ 12 L=2000	14 $\Phi$ 10 $\Phi$ 150 L=1640	7 $\Phi$ 8 $\Phi$ 250 L=2000	42.8	0.47
YP2-H1212-37-2	370	370	300								
YP2-H1212-49-1	490	490	300	4 $\Phi$ 14 L=2140	4 $\Phi$ 12 L=2000	22 $\Phi$ 8 $\Phi$ 200 L=1330		14 $\Phi$ 10 $\Phi$ 150 L=1760		52.7	0.54
YP2-H1212-49-2	490	490	300								
YP2-H1512-24-1	240	240	400	2 $\Phi$ 14 L=2440	2 $\Phi$ 12 L=2440	19 $\Phi$ 8 $\Phi$ 100 L=1090		18 $\Phi$ 10 $\Phi$ 150 L=1570		51.5	0.51
YP2-H1512-24-2	240	240	400	2 $\Phi$ 16 L=2570		23 $\Phi$ 10 $\Phi$ 80 L=1110				56.4	
YP2-H1512-37-1	370	370	400	3 $\Phi$ 14 L=2440	3 $\Phi$ 12 L=2440	17 $\Phi$ 8 $\Phi$ 120 L=1350	2 $\Phi$ 12 L=2440	18 $\Phi$ 10 $\Phi$ 150 L=1640	7 $\Phi$ 8 $\Phi$ 250 L=2560	53.4	0.61
YP2-H1512-37-2	370	370	400								
YP2-H1512-49-1	490	490	400	4 $\Phi$ 14 L=2440	4 $\Phi$ 12 L=2440	24 $\Phi$ 8 $\Phi$ 200 L=1330		18 $\Phi$ 10 $\Phi$ 150 L=1760		63.4	0.70
YP2-H1512-49-2	490	490	400								
YP2-H1812-24-1	240	240	400	2 $\Phi$ 14 L=2740	2 $\Phi$ 12 L=2740	27 $\Phi$ 8 $\Phi$ 80 L=1290		20 $\Phi$ 10 $\Phi$ 150 L=1570		56.7	0.64
YP2-H1812-24-2	240	240	400	2 $\Phi$ 16 L=2870						59.2	
YP2-H1812-37-1	370	370	400	3 $\Phi$ 14 L=2740	3 $\Phi$ 12 L=2740	22 $\Phi$ 8 $\Phi$ 100 L=1350	2 $\Phi$ 12 L=2740	20 $\Phi$ 10 $\Phi$ 150 L=1640	7 $\Phi$ 8 $\Phi$ 250 L=2860	61.3	0.68
YP2-H1812-37-2	370	370	400								
YP2-H1812-49-1	490	490	400	4 $\Phi$ 14 L=2740	4 $\Phi$ 12 L=2740	28 $\Phi$ 8 $\Phi$ 200 L=1330		20 $\Phi$ 10 $\Phi$ 150 L=1760		71.4	0.78
YP2-H1812-49-2	490	490	400								
YP2-H2112-24-1	240	240	400	2 $\Phi$ 16 L=3170	2 $\Phi$ 12 L=3040	22 $\Phi$ 10 $\Phi$ 120 L=1310		22 $\Phi$ 10 $\Phi$ 150 L=1570		67.9	0.70
YP2-H2112-24-2	240	240	400	2 $\Phi$ 18 L=3310		25 $\Phi$ 10 $\Phi$ 100 L=1310				73.5	
YP2-H2112-37-1	370	370	400	3 $\Phi$ 14 L=3040	3 $\Phi$ 12 L=3040	25 $\Phi$ 8 $\Phi$ 100 L=1350	2 $\Phi$ 12 L=3040	22 $\Phi$ 10 $\Phi$ 150 L=1640	7 $\Phi$ 8 $\Phi$ 250 L=3160	68.1	0.75
YP2-H2112-37-2	370	370	400	3 $\Phi$ 18 L=3310		30 $\Phi$ 8 $\Phi$ 80 L=1350				79.5	
YP2-H2112-49-1	490	490	400	4 $\Phi$ 14 L=3040	4 $\Phi$ 12 L=3040	38 $\Phi$ 8 $\Phi$ 150 L=1330		22 $\Phi$ 10 $\Phi$ 150 L=1760		76.3	0.86
YP2-H2112-49-2	490	490	400	4 $\Phi$ 16 L=3170						87.9	

雨篷编号	b (mm)	h (mm)	a (mm)	雨篷主体配筋						钢筋 用量 (kg)	混凝土 用量 (m³)	雨篷编号	b (mm)	h (mm)	a (mm)	雨篷主体配筋						钢筋 用量 (kg)	混凝土 用量 (m³)		
				①	②	③ (3a)	④	⑤	⑥							①	②	③ (3a)	④	⑤	⑥				
YP2-H2412-24-1	240	400	100	2Φ16 L=3470	2Φ12 L=3340	28Φ10@100 L=1310		24Φ10@150 L=1570		77.4	0.77	YP2-H2715-24-1	240	600	120	2Φ20 L=4040	2Φ12 L=3640	31Φ10@100 L=1710	4Φ12 L=3640	42Φ10@90 L=1890		130.9	1.24		
YP2-H2412-24-2				2Φ20 L=3740		34Φ10@80 L=1310				89.7		YP2-H2715-24-2				2Φ22 L=4170		38Φ10@80 L=1710				143.2			
YP2-H2412-37-1	370	300		3Φ14 L=3340	3Φ12 L=3340	34Φ8@80 L=1350	2Φ12 L=3340	24Φ10@150 L=1640	7Φ8@250 L=3460	78.1	0.82	YP2-H2715-37-1	370	400		3Φ16 L=3770	3Φ12 L=3640	31Φ10@100 L=1570		42Φ10@90 L=1960	8Φ8@250 L=3760	124.8	1.25		
YP2-H2412-37-2				3Φ20 L=3740		28Φ10@100 L=1370				99.0		YP2-H2715-37-2				3Φ20 L=4040		38Φ10@80 L=1570				143.5			
YP2-H2412-49-1	490	300		4Φ14 L=3340	4Φ12 L=3340	50Φ8@120 L=1330		24Φ10@150 L=1760		94.9	0.94	YP2-H2715-49-1	490	300		4Φ16 L=3770	4Φ12 L=3640	62Φ10@100 L=1350	2Φ12 L=3640	42Φ10@90 L=2080		158.5	1.25		
YP2-H2412-49-2				4Φ18 L=3610						107.5		YP2-H2715-49-2				4Φ22 L=4170						184.3			
YP2-H2712-24-1	240	500		2Φ16 L=3770	2Φ12 L=3640	38Φ8@80 L=1490		26Φ10@150 L=1570		81.9	0.92	YP2-H3015-24-1	240	600		2Φ20 L=4340	2Φ12 L=3940	42Φ10@80 L=1710	4Φ12 L=3940	45Φ10@90 L=1890		149.9	1.34		
YP2-H2712-24-2				2Φ20 L=4040		27Φ10@120 L=1510				92.6		YP2-H3015-24-2				2Φ22 L=4470		42Φ10@80 L=1710				155.1			
YP2-H2712-37-1	370	400		3Φ16 L=3770	3Φ12 L=3640	27Φ8@120 L=1550	2Φ12 L=3640	26Φ10@150 L=1640	7Φ8@250 L=3760	86.3	1.03	YP2-H3015-37-1	370	400		3Φ18 L=4210	3Φ12 L=3940	34Φ10@100 L=1570		45Φ10@90 L=1960	8Φ8@250 L=4060	140.8	1.35		
YP2-H2712-37-2				3Φ20 L=4040		31Φ8@100 L=1550				100.7		YP2-H3015-37-2				3Φ25 L=4680		42Φ10@80 L=1570				177.2			
YP2-H2712-49-1	490	300		4Φ16 L=3770	4Φ12 L=3640	54Φ8@120 L=1330		26Φ10@150 L=1760		109.1	1.02	YP2-H3015-49-1	490	300		4Φ18 L=4210	4Φ12 L=3940	84Φ8@80 L=1350	2Φ12 L=3940	45Φ10@90 L=2080		192.7	1.35		
YP2-H2712-49-2				4Φ20 L=4040						125.1		YP2-H3015-49-2				4Φ25 L=4680						231.0			
YP2-H2115-24-1	240	500		2Φ18 L=3310	2Φ12 L=3040	25Φ8@100 L=1510		35Φ10@90 L=1890		96.6	0.97	YP2-H3315-24-1	240	700		2Φ20 L=4640	2Φ12 L=4240	37Φ10@100 L=1910	4Φ12 L=4240	49Φ10@90 L=1890		157.7	1.54		
YP2-H2115-24-2				2Φ20 L=3440		30Φ8@80 L=1510				104.9		YP2-H3315-24-2				2Φ25 L=4980		45Φ10@80 L=1910				182.4			
YP2-H2115-37-1	370	400		3Φ14 L=3040	3Φ12 L=3040	30Φ10@80 L=1570	2Φ12 L=3040	35Φ10@90 L=1960	8Φ8@250 L=3160	93.7	1.05	YP2-H3315-37-1	370	500		3Φ18 L=4510	3Φ12 L=4240	45Φ8@80 L=1750		49Φ10@90 L=1960	8Φ8@250 L=4360	147.7	1.61		
YP2-H2115-37-2				3Φ16 L=3170		30Φ10@80 L=1570				97.6		YP2-H3315-37-2				3Φ22 L=4770		37Φ10@100 L=1770				172.6			
YP2-H2115-49-1	490	300		4Φ14 L=3040	4Φ12 L=3040	44Φ10@120 L=1350		35Φ10@90 L=2080		120.7	1.05	YP2-H3315-49-1	490	400		4Φ18 L=4510	4Φ12 L=4240	90Φ10@80 L=1530		49Φ10@90 L=2080		187.1	1.66		
YP2-H2115-49-2				4Φ16 L=3170		50Φ10@100 L=1350				131.0		YP2-H3315-49-2				4Φ25 L=4980		54Φ10@150 L=1550				224.9			
YP2-H2415-24-1	240	600		2Φ18 L=3610	2Φ12 L=3340	25Φ10@120 L=1710	4Φ12 L=3340	39Φ10@90 L=1890		113.2	1.14	YP2-H3615-24-1	240	700		2Φ22 L=5070	2Φ12 L=4540	40Φ10@100 L=1910	4Φ12 L=4540	52Φ10@90 L=1890		174.4	1.65		
YP2-H2415-24-2				2Φ20 L=3740		28Φ10@100 L=1710				120.4		YP2-H3615-24-2				2Φ25 L=5280		49Φ10@80 L=1910				195.3			
YP2-H2415-37-1	370	400		3Φ16 L=3470	3Φ12 L=3340	25Φ10@120 L=1570		39Φ10@90 L=1960	8Φ8@250 L=3460	111.8	1.15	YP2-H3615-37-1	370	500		3Φ18 L=4810	3Φ12 L=4540	35Φ10@120 L=1770		52Φ10@90 L=1960	8Φ8@250 L=4660	162.4	1.72		
YP2-H2415-37-2				3Φ18 L=3610		28Φ10@100 L=1570				119.9		YP2-H3615-37-2				3Φ25 L=5280		49Φ10@80 L=1770				209.6			
YP2-H2415-49-1	490	300		4Φ14 L=3340	4Φ12 L=3340	56Φ10@100 L=1350	2Φ12 L=3340	39Φ10@90 L=2080		139.6	1.15	YP2-H3615-49-1	490	400		4Φ18 L=4810	4Φ12 L=4540	70Φ10@120 L=1550	2Φ12 L=4540	52Φ10@90 L=2080		208.3	1.78		
YP2-B2415-49-2				4Φ18 L=3610						152.2		YP2-H3615-49-2				4Φ25 L=5280						251.0			

YP2-H 型雨篷结构图 (二)

图集号

03G372

审核

何丽婷

何丽婷

校对

韩凌

韩凌

设计

张伏

张伏

页

108

108

雨篷编号	b (mm)	h (mm)	a (mm)	雨篷主体配筋						钢筋 用量 (kg)	混凝土 用量 ( m³ )	雨篷编号	b (mm)	h (mm)	a (mm)	雨篷主体配筋						钢筋 用量 (kg)	混凝土 用量 ( m³ )
				①	②	③ ( ③a )	④	⑤	⑥							①	②	③ ( ③a )	④	⑤	⑥		
YP3-H1212-19-1	190	400	100	2Φ14 L=2140	2Φ12 L=2000	16Φ8@100 L=1190	2Φ12 L=2000	14Φ10@150 L=1570	7Φ8@250 L=2000	38.4	0.41	YP3-H2412-19-1	190	600	100	2Φ18 L=3610	2Φ12 L=3340	34Φ8@80 L=1590	4Φ12 L=3340	24Φ10@150 L=1570	7Φ8@250 L=3460	85.5	0.83
YP3-H1212-19-2						2Φ16 L=3470				28Φ10@100 L=1310	2Φ12 L=3340	24Φ10@150 L=1570				7Φ8@250 L=3460		77.4	0.77				
YP3-H1212-24-1	2Φ20 L=3740	34Φ10@80 L=1310											2Φ12 L=3340	24Φ10@150 L=1570								7Φ8@250 L=3460	89.7
YP3-H1212-24-2						3Φ14 L=3340				3Φ12 L=3340	25Φ10@120 L=1310							24Φ10@150 L=1610	7Φ8@250 L=3460				
YP3-H1212-34-1	3Φ20 L=3740	34Φ10@80 L=1310		2Φ12 L=3340	24Φ10@150 L=1610		7Φ8@250 L=3460	102.4	0.79														
YP3-H1212-34-2						2Φ18 L=3910				2Φ20 L=4040	2Φ12 L=3640	26Φ10@150 L=1570	7Φ8@250 L=3760	96.4		0.90							
YP3-H1512-19-1	2Φ20 L=4040	2Φ16 L=3770		2Φ12 L=3640	26Φ10@150 L=1570		7Φ8@250 L=3760	104.6	0.92														
YP3-H1512-19-2						2Φ16 L=3770				2Φ20 L=4040	2Φ12 L=3640	26Φ10@150 L=1570	7Φ8@250 L=3760	81.9		0.92							
YP3-H1512-24-1	2Φ16 L=2570	23Φ10@80 L=1110		2Φ12 L=2440	18Φ10@150 L=1610		7Φ8@250 L=2560	51.5	0.51														
YP3-H1512-24-2						3Φ12 L=2440				3Φ12 L=2440	17Φ8@120 L=1290	18Φ10@150 L=1610	7Φ8@250 L=2560	56.4		0.58							
YP3-H1512-34-1	3Φ14 L=2440	3Φ12 L=2440		17Φ8@120 L=1290	18Φ10@150 L=1610		7Φ8@250 L=2560	50.4	0.58														
YP3-H1512-34-2						2Φ16 L=2870				2Φ12 L=2740	27Φ8@80 L=1390	20Φ10@150 L=1570	7Φ8@250 L=2860	60.2		0.63							
YP3-H1812-19-1	2Φ14 L=2740	2Φ16 L=2870		27Φ8@80 L=1290	20Φ10@150 L=1570		7Φ8@250 L=2860	56.7	0.64														
YP3-H1812-19-2						3Φ12 L=2740				3Φ12 L=2740	20Φ8@120 L=1290	20Φ10@150 L=1610	7Φ8@250 L=2860	59.2		0.65							
YP3-H1812-24-1	3Φ14 L=2740	3Φ12 L=2740		20Φ8@120 L=1290	20Φ10@150 L=1610		7Φ8@250 L=2860	56.8	0.65														
YP3-H1812-24-2						2Φ16 L=3170				2Φ18 L=3310	22Φ10@120 L=1410	22Φ10@150 L=1570	7Φ8@250 L=3160	69.2		0.70							
YP3-H1812-34-1	2Φ18 L=3310	25Φ10@100 L=1410		22Φ10@120 L=1310	22Φ10@150 L=1570		7Φ8@250 L=3160	75.0	0.70														
YP3-H1812-34-2						2Φ16 L=3170				2Φ18 L=3310	22Φ10@120 L=1310	22Φ10@150 L=1570	7Φ8@250 L=3160	67.9		0.70							
YP3-H2112-19-1	2Φ18 L=3310	25Φ10@100 L=1310		22Φ10@120 L=1310	22Φ10@150 L=1570		7Φ8@250 L=3160	73.5	0.72														
YP3-H2112-19-2						3Φ14 L=3040				3Φ12 L=3040	22Φ10@120 L=1310	22Φ10@150 L=1610	7Φ8@250 L=3160	72.1		0.72							
YP3-H2112-24-1	3Φ18 L=3310	3Φ12 L=3040		25Φ10@100 L=1310	22Φ10@150 L=1610		7Φ8@250 L=3160	83.3	0.72														
YP3-H2112-24-2						3Φ18 L=3310				3Φ12 L=3040	25Φ10@100 L=1310	22Φ10@150 L=1610	7Φ8@250 L=3160	83.3		0.72							
YP3-H2112-34-1	3Φ18 L=3310	3Φ12 L=3040		25Φ10@100 L=1310	22Φ10@150 L=1610		7Φ8@250 L=3160	83.3	0.72														
YP3-H2112-34-2						3Φ18 L=3310				3Φ12 L=3040	25Φ10@100 L=1310	22Φ10@150 L=1610	7Φ8@250 L=3160	83.3		0.72							

注： 1. 本图中各编号的雨篷附图见图集第107页。  
1. b=190、240、340时，梁箍筋采用③筋。  
2. 其余说明同第107页注的第2、3、4、5、6条。

YP2-J 型 雨 篷 选 用 表

横墙中距 L (m)	挑出长度 L <sub>1</sub> (m)	墙厚 (mm)	雨篷编号	Mov (kN·m)	横墙中距 L (m)	挑出长度 L <sub>1</sub> (m)	墙厚 (mm)	雨篷编号	Mov (kN·m)	横墙中距 L (m)	挑出长度 L <sub>1</sub> (m)	墙厚 (mm)	雨篷编号	Mov (kN·m)
2.4	1.2	240	YP2-J2412-24	9.67	2.4	1.5	240	YP2-J2415-24	12.98	2.4	1.8	240	YP2-J2418-24	16.68
		370	YP2-J2412-37				370	YP2-J2415-37				370	YP2-J2418-37	
		490	YP2-J2412-49				490	YP2-J2415-49				490	YP2-J2418-49	
2.7		240	YP2-J2712-24	10.46	2.7		240	YP2-J2715-24	13.96	2.7		240	YP2-J2718-24	17.87
		370	YP2-J2712-37				370	YP2-J2715-37				370	YP2-J2718-37	
		490	YP2-J2712-49				490	YP2-J2715-49				490	YP2-J2718-49	
3.0		240	YP2-J3012-24	11.24	3.0		240	YP2-J3015-24	14.94	3.0		240	YP2-J3018-24	19.05
		370	YP2-J3012-37				370	YP2-J3015-37				370	YP2-J3018-37	
		490	YP2-J3012-49				490	YP2-J3015-49				490	YP2-J3018-49	
3.3		240	YP2-J3312-24	12.03	3.3		240	YP2-J3315-24	15.92	3.3		240	YP2-J3318-24	20.23
		370	YP2-J3312-37				370	YP2-J3315-37				370	YP2-J3318-37	
		490	YP2-J3312-49				490	YP2-J3315-49				490	YP2-J3318-49	
3.6		240	YP2-J3612-24	12.82	3.6		240	YP2-J3615-24	16.91	3.6		240	YP2-J3618-24	21.41
		370	YP2-J3612-37				370	YP2-J3615-37				370	YP2-J3618-37	
		490	YP2-J3612-49				490	YP2-J3615-49				490	YP2-J3618-49	
3.9		240	YP2-J3912-24	13.60	3.9		240	YP2-J3915-24	17.89	3.9		240	YP2-J3918-24	22.60
		370	YP2-J3912-37				370	YP2-J3915-37				370	YP2-J3918-37	
		490	YP2-J3912-49				490	YP2-J3915-49				490	YP2-J3918-49	
4.2		240	YP2-J4212-24	14.39	4.2		240	YP2-J4215-24	18.87	4.2		240	YP2-J4218-24	23.78
		370	YP2-J4212-37				370	YP2-J4215-37				370	YP2-J4218-37	
		490	YP2-J4212-49				490	YP2-J4215-49				490	YP2-J4218-49	

注: Mov——为雨篷一侧悬挑梁倾覆力矩值。

YP2-J 型 雨 篷 选 用 表

图集号03G372

审核何丽婷何丽婷校对张伏张伏设计韩凌韩凌

页110



YP3-J 型 雨 篷 选 用 表									
横墙中距 L (m)	挑出长度 L <sub>1</sub> (m)	墙厚 (mm)	雨篷编号	Mov (kN·m)	横墙中距 L (m)	挑出长度 L <sub>1</sub> (m)	墙厚 (mm)	雨篷编号	Mov (kN·m)
2.4	1.2	190	YP3-J2412-19	9.67	2.4	1.5	190	YP3-J2415-19	12.98
		240	YP3-J2412-24				240	YP3-J2415-24	
		340	YP3-J2412-34				340	YP3-J2415-34	
2.7		190	YP3-J2712-19	10.46	2.7		190	YP3-J2715-19	13.96
		240	YP3-J2712-24				240	YP3-J2715-24	
		340	YP3-J2712-34				340	YP3-J2715-34	
3.0		190	YP3-J3012-19	11.24	3.0		190	YP3-J3015-19	14.94
		240	YP3-J3012-24				240	YP3-J3015-24	
		340	YP3-J3012-34				340	YP3-J3015-34	
3.3		190	YP3-J3312-19	12.03	3.3		190	YP3-J3315-19	15.92
		240	YP3-J3312-24				240	YP3-J3315-24	
		340	YP3-J3312-34				340	YP3-J3315-34	
3.6		190	YP3-J3612-19	12.82	3.6		190	YP3-J3615-19	16.91
		240	YP3-J3612-24				240	YP3-J3615-24	
		340	YP3-J3612-34				340	YP3-J3615-34	
3.9		190	YP3-J3912-19	13.60	3.9		190	YP3-J3915-19	17.89
		240	YP3-J3912-24				240	YP3-J3915-24	
		340	YP3-J3912-34				340	YP3-J3915-34	
4.2		190	YP3-J4212-19	14.39	4.2		190	YP3-J4215-19	18.87
		240	YP3-J4212-24				240	YP3-J4215-24	
		340	YP3-J4212-34				340	YP3-J4215-34	

注: Mov —— 为雨篷一侧悬挑梁倾覆力矩值。

YP3-J 型雨篷选用表							图集号	03G372
审核	何丽婷	何丽婷	校对	张伏	张伏	设计	韩凌	111

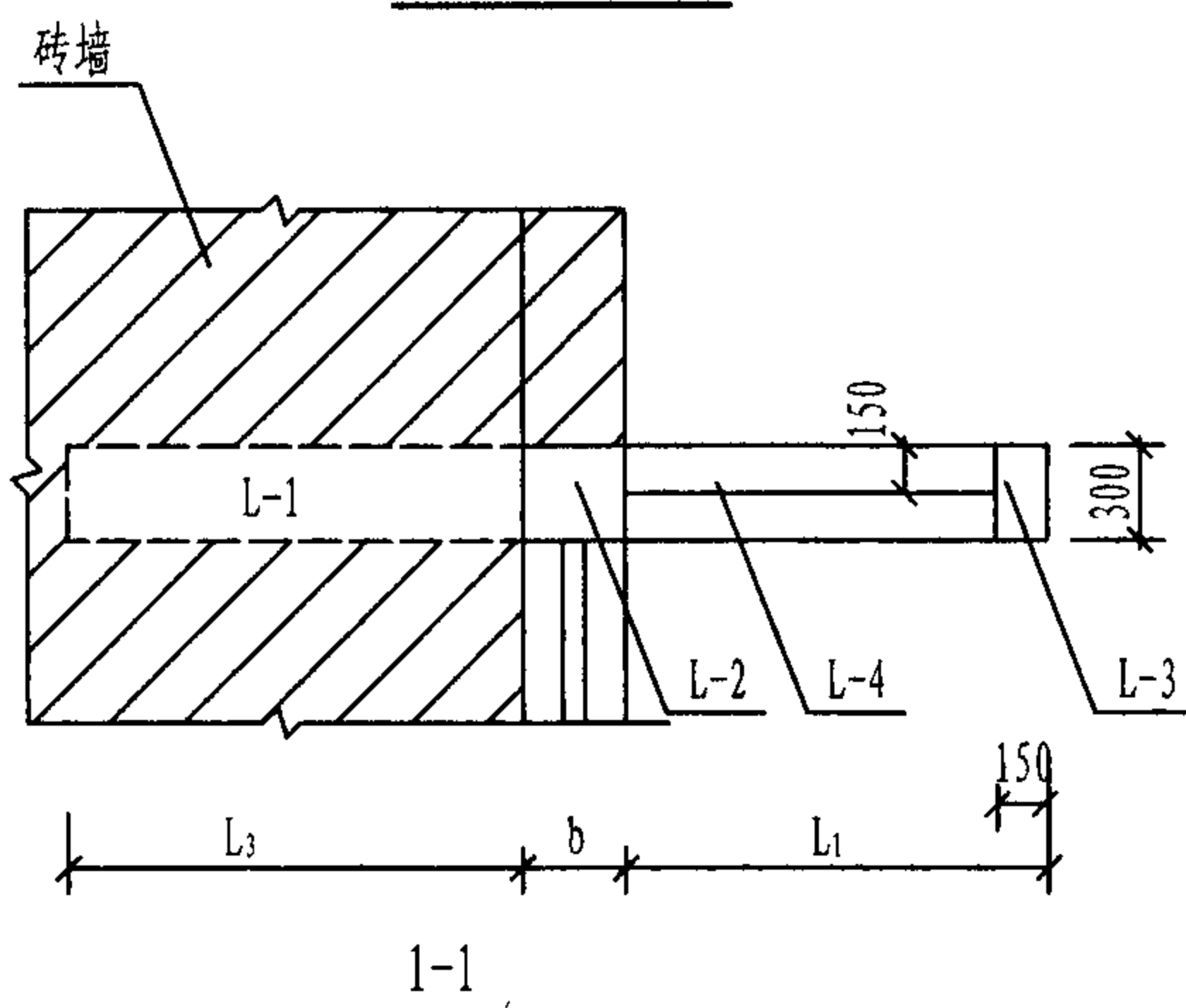
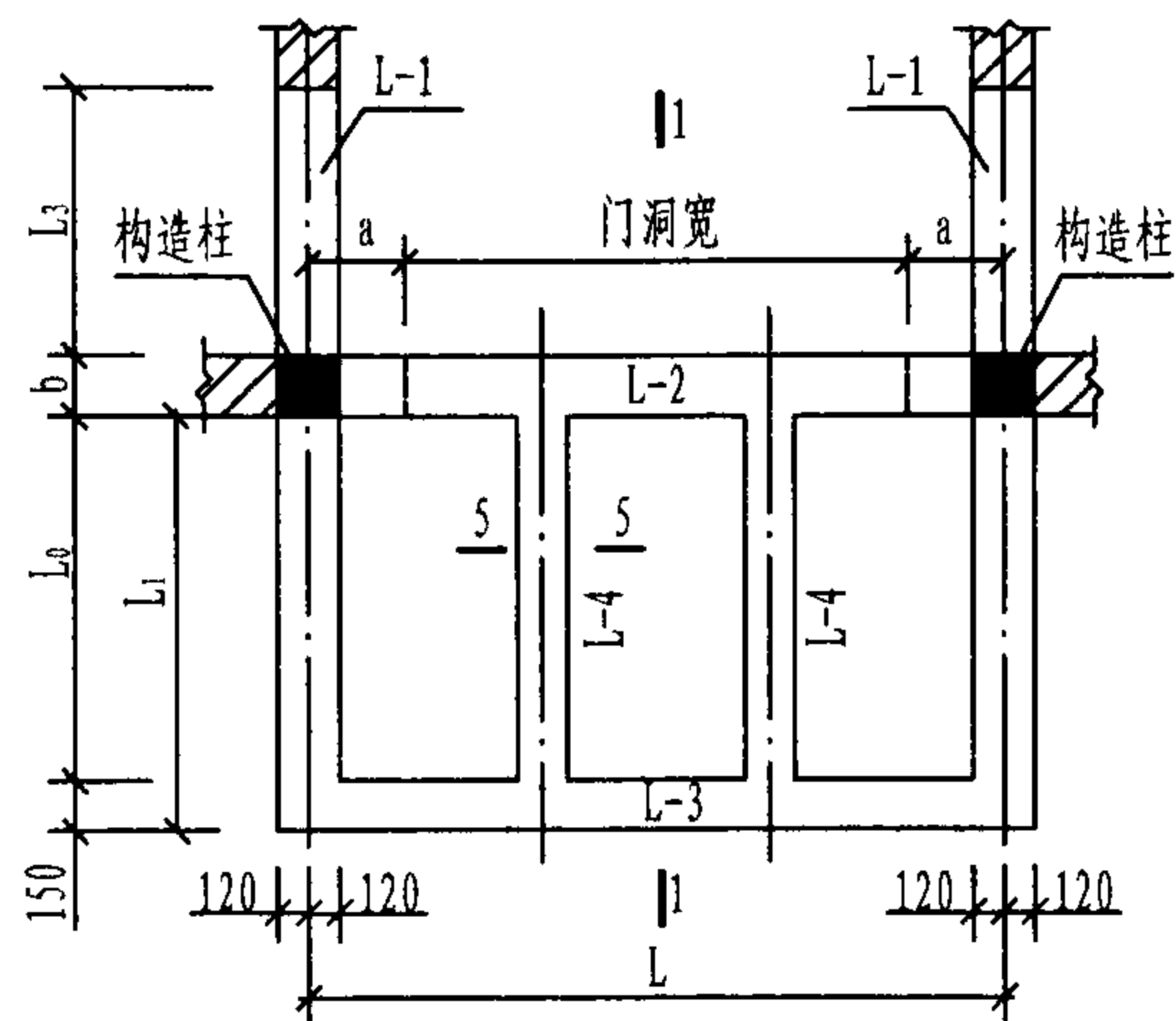

注:

1.  $b=190、240、340、370$ 时, 梁箍筋采用⑥筋。 $b=490$ 时, 梁箍筋采用⑥a筋。
2. 对于同一横墙中距 $L$ , 其门洞边至 $L-1$ 梁中心线的尺寸 $a$ 应取 $300\text{mm}$ 或 $450\text{mm}$ 或 $600\text{mm}$ , 由设计者自行确定。
3. 当墙宽 $b=190\text{mm}$ 时, 门洞两侧悬挑梁做成 $240\text{mm}$ 宽。

2. 对于同一横墙中距 $L$ , 其门洞边至 $L-1$ 梁中心线的尺寸 $a$ 应取300mm或450mm或600mm, 由设计者自行确定。

3. 当墙宽 $b=190\text{mm}$ 时, 门洞两侧悬挑梁做成 $240\text{mm}$ 宽。

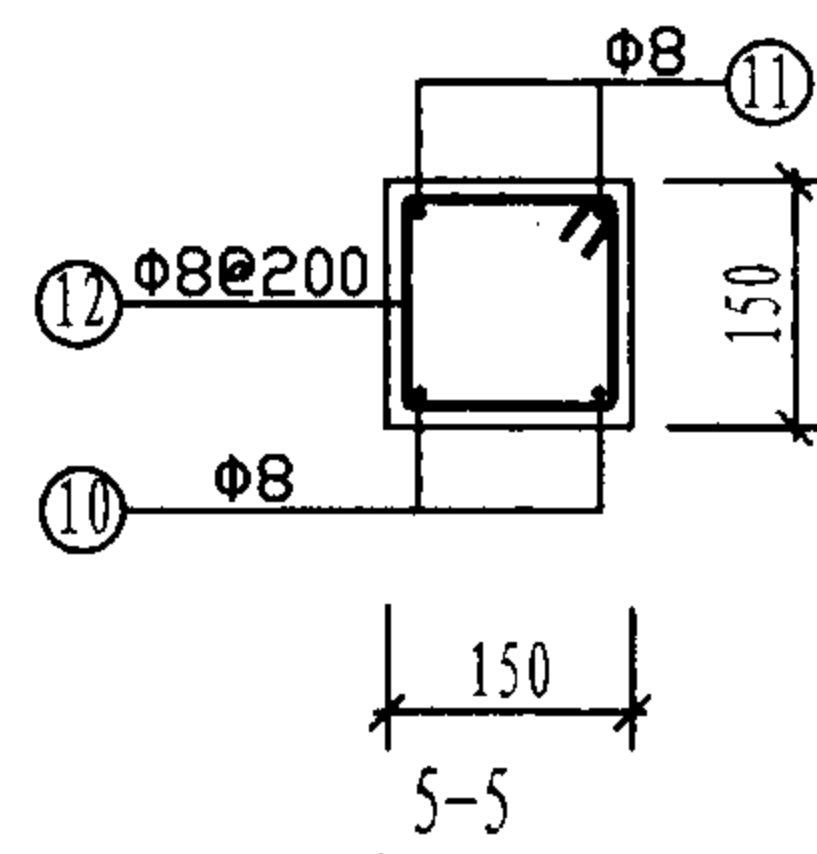
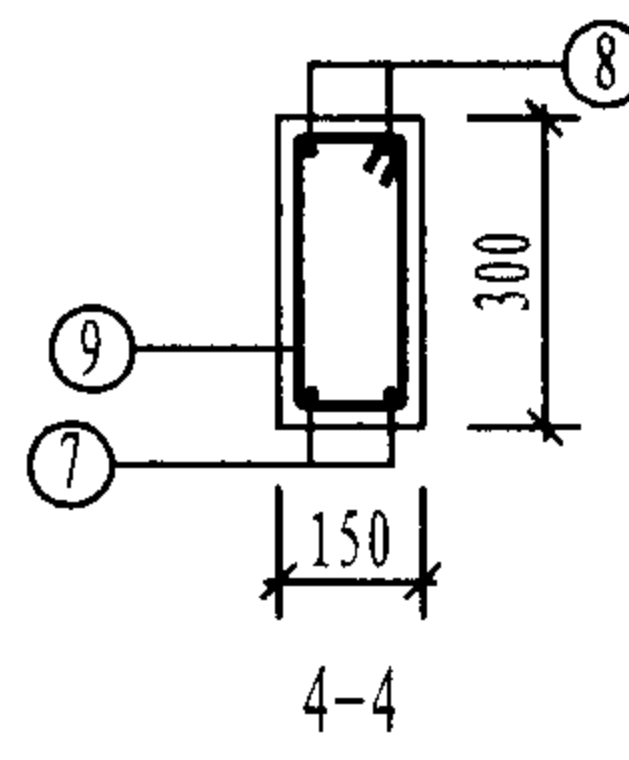
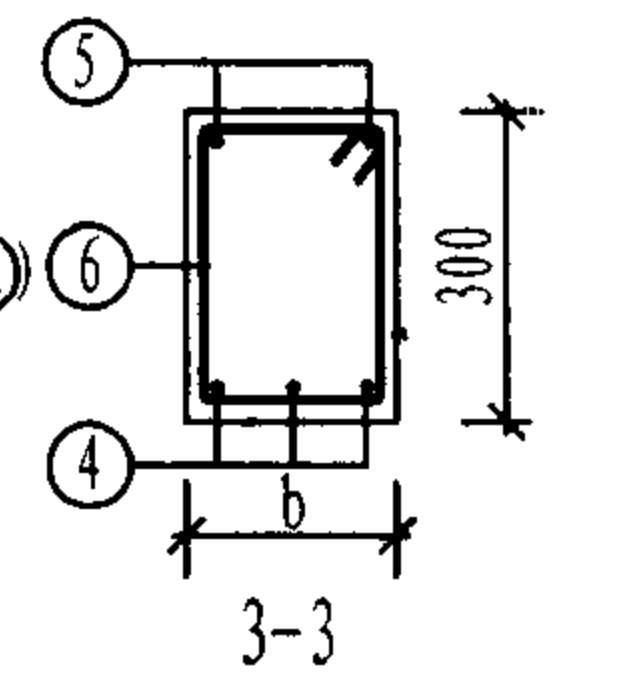
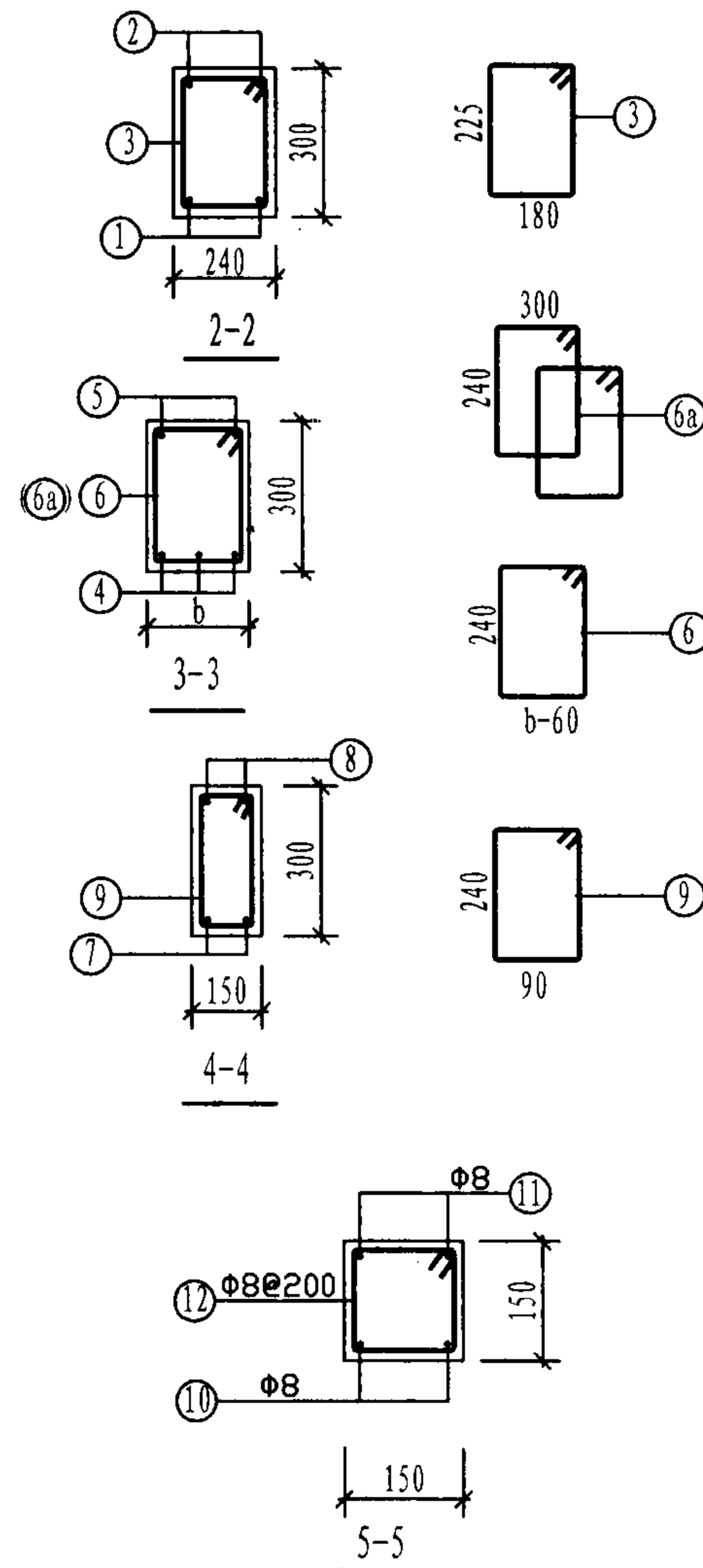
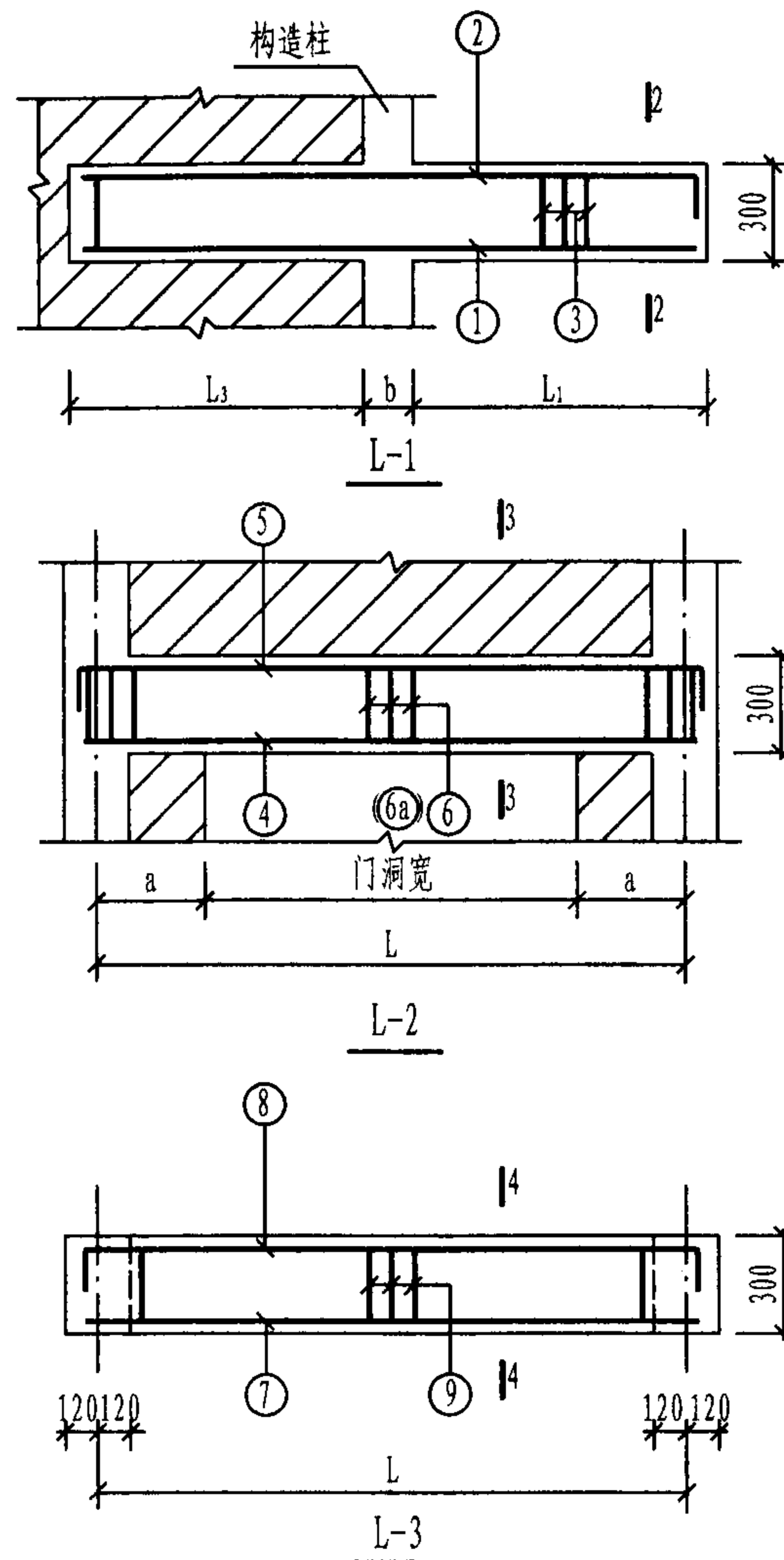

YP2、3-J 型雨篷结构图 (一)

图集号

03G372

审核	何丽婷	何丽婷	校对	张伏	张伏	设计	韩凌	韩凌
----	-----	-----	----	----	----	----	----	----

页

112

雨篷编号	L (mm)	L <sub>1</sub> (mm)	L <sub>2</sub> (mm)	b (mm)	雨篷主体配筋												钢筋 用量 (kg)	混凝土 用量 (m <sup>3</sup> )
					①	②	③	④	⑤	⑥ (⑥a)	⑦	⑧	⑨	⑩	⑪	⑫		
YP2-J2412-24	2400	1200	1200	240	2Φ12 L=2580	2Φ12 L=2780	14Φ8@200 L=1060	2Φ12 L=2590	2Φ12 L=2950	16Φ8@200 L=1090	2Φ12 L=2580	2Φ12 L=2980	12Φ8@200 L=910	2Φ8 L=1580	2Φ8 L=1580	7Φ8@200 L=610	69.8	0.68
YP2-J2412-37			1070	370				3Φ12 L=2590	2Φ12 L=2950	16Φ8@200 L=1350				2Φ8 L=1610	2Φ8 L=1610		73.8	0.76
YP2-J2412-49			950	490				4Φ12 L=2590	4Φ12 L=2950	32Φ8@200 L=1330				2Φ8 L=1730	2Φ8 L=1730		90.0	0.84
YP2-J2712-24	2700		1200	240	2Φ12 L=2580	2Φ12 L=2780	14Φ8@200 L=1060	2Φ12 L=2890	2Φ12 L=3250	17Φ8@200 L=1090	2Φ12 L=2880	2Φ12 L=3280	13Φ8@200 L=910	2Φ8 L=1580	2Φ8 L=1580	7Φ8@200 L=610	72.7	0.72
YP2-J2712-37			1070	370				3Φ12 L=2890	2Φ12 L=3250	17Φ8@200 L=1350				2Φ8 L=1610	2Φ8 L=1610		77.1	0.81
YP2-J2712-49			950	490				4Φ12 L=2890	4Φ12 L=3250	34Φ8@200 L=1330				2Φ8 L=1730	2Φ8 L=1730		94.6	0.90
YP2-J3012-24	3000		1200	240	2Φ12 L=2580	2Φ12 L=2780	14Φ8@200 L=1060	2Φ12 L=3190	2Φ12 L=3550	19Φ8@200 L=1090	2Φ12 L=3180	2Φ12 L=3580	15Φ8@200 L=910	2Φ8 L=1580	2Φ8 L=1580	7Φ8@200 L=610	76.4	0.75
YP2-J3012-37			1070	370				3Φ12 L=3190	2Φ12 L=3550	19Φ8@200 L=1350				2Φ8 L=1610	2Φ8 L=1610		81.3	0.86
YP2-J3012-49			950	490				4Φ12 L=3190	4Φ12 L=3550	38Φ8@200 L=1330				2Φ8 L=1730	2Φ8 L=1730		100.6	0.96
YP2-J3312-24	3300		1200	240	2Φ12 L=2580	2Φ12 L=2780	14Φ8@200 L=1060	2Φ12 L=3490	2Φ12 L=3850	20Φ8@200 L=1090	2Φ12 L=3480	2Φ12 L=3880	16Φ8@200 L=910	2Φ8 L=1580	2Φ8 L=1580	7Φ8@200 L=610	79.4	0.79
YP2-J3312-37			1070	370				3Φ12 L=3490	2Φ12 L=3850	20Φ8@200 L=1350				2Φ8 L=1610	2Φ8 L=1610		84.6	0.90
YP2-J3312-49			950	490				4Φ12 L=3490	4Φ12 L=3850	40Φ8@200 L=1330				2Φ8 L=1730	2Φ8 L=1730		105.2	1.01
YP2-J3612-24	3600		1200	240	2Φ12 L=2580	2Φ12 L=2780	14Φ8@200 L=1060	2Φ14 L=3930	2Φ12 L=4150	22Φ8@200 L=1090	2Φ12 L=3780	2Φ12 L=4180	18Φ8@200 L=910	2Φ8 L=1580	2Φ8 L=1580	7Φ8@200 L=610	85.8	0.82
YP2-J3612-37			1070	370				3Φ14 L=3930	2Φ12 L=4150	22Φ8@200 L=1350				2Φ8 L=1610	2Φ8 L=1610		92.9	0.95
YP2-J3612-49			950	490				4Φ12 L=3790	4Φ12 L=4150	44Φ8@200 L=1330				2Φ8 L=1730	2Φ8 L=1730		111.2	1.07
YP2-J3912-24	3900		1200	240	2Φ12 L=2580	2Φ12 L=2780	14Φ8@200 L=1060	2Φ16 L=4360	2Φ12 L=4450	23Φ8@200 L=1090	2Φ12 L=4080	2Φ12 L=4480	19Φ8@200 L=910	2Φ8 L=1580	2Φ8 L=1580	7Φ8@200 L=610	92.5	0.86
YP2-J3912-37			1070	370				3Φ16 L=4360	2Φ12 L=4450	23Φ8@200 L=1350				2Φ8 L=1610	2Φ8 L=1610		101.8	1.00
YP2-J3912-49			950	490				4Φ14 L=4230	4Φ12 L=4450	46Φ8@200 L=1330				2Φ8 L=1730	2Φ8 L=1730		121.7	1.13
YP2-J4212-24	4200		1200	240	2Φ12 L=2580	2Φ12 L=2780	14Φ8@200 L=1060	2Φ18 L=4790	2Φ12 L=4750	25Φ8@200 L=1090	2Φ12 L=4380	2Φ12 L=4780	21Φ8@200 L=910	2Φ8 L=1580	2Φ8 L=1580	7Φ8@200 L=610	101.0	0.89
YP2-J4212-37			1070	370				3Φ18 L=4790	2Φ12 L=4750	25Φ8@200 L=1350				2Φ8 L=1610	2Φ8 L=1610		113.2	1.05
YP2-J4212-49			950	490				4Φ16 L=4660	4Φ12 L=4750	50Φ8@200 L=1330				2Φ8 L=1730	2Φ8 L=1730		135.6	1.19

注:

1. 本图中各编号的雨篷附图见本图集第112页。
2. 钢筋用量仅统计表中所列钢筋。
3. 混凝土用量按h=300mm统计。

YP2-J 型 雨 篷 结 构 图 (二)										图集号	03G372
审核	何丽婷	何丽婷	校对	张伏	张伏	设计	韩凌	韩凌	页	113	

雨篷编号	L	L <sub>1</sub>	L <sub>3</sub>	b	雨篷主体配筋												钢筋 用量	混凝土 用量
	(mm)	(mm)	(mm)	(mm)	①	②	③	④	⑤	⑥(6a)	⑦	⑧	⑨	⑩	⑪	⑫	(kg)	(m <sup>3</sup> )
YP2-J2415-24	2400	1500	1560	240	2Φ12 L=3240	2Φ12 L=3440	18Φ8@200 L=1060	2Φ12 L=2590	2Φ12 L=2950	16Φ8@200 L=1090	2Φ12 L=2580	2Φ12 L=2980	12Φ8@200 L=910	2Φ8 L=1880	2Φ8 L=1880	8Φ8@200 L=610	79.3	0.79
YP2-J2415-37			3Φ12 L=2590	2Φ12 L=2950				16Φ8@200 L=1350	2Φ8 L=1910	2Φ8 L=1910				83.3	0.87			
YP2-J2415-49			4Φ12 L=2590	4Φ12 L=2950				32Φ8@200 L=1330	2Φ8 L=2030	2Φ8 L=2030				99.4	0.95			
YP2-J2715-24	2700		1560	240	2Φ12 L=3240	2Φ12 L=3440	18Φ8@200 L=1060	2Φ12 L=2890	2Φ12 L=3250	17Φ8@200 L=1090	2Φ12 L=2880	2Φ12 L=3280	13Φ8@200 L=910	2Φ8 L=1880	2Φ8 L=1880	8Φ8@200 L=610	82.2	0.82
YP2-J2715-37			3Φ12 L=2890	2Φ12 L=3250				17Φ8@200 L=1350	2Φ8 L=1910	2Φ8 L=1910				86.6	0.92			
YP2-J2715-49			4Φ12 L=2890	4Φ12 L=3250				34Φ8@200 L=1330	2Φ8 L=2030	2Φ8 L=2030				104.0	1.01			
YP2-J3015-24	3000		1560	240	2Φ12 L=3240	2Φ12 L=3440	18Φ8@200 L=1060	2Φ12 L=3190	2Φ12 L=3550	19Φ8@200 L=1090	2Φ12 L=3180	2Φ12 L=3580	15Φ8@200 L=910	2Φ8 L=1880	2Φ8 L=1880	8Φ8@200 L=610	85.9	0.86
YP2-J3015-37			3Φ12 L=3190	2Φ12 L=3550				19Φ8@200 L=1350	2Φ8 L=1910	2Φ8 L=1910				90.7	0.97			
YP2-J3015-49			4Φ12 L=3190	4Φ12 L=3550				38Φ8@200 L=1330	2Φ8 L=2030	2Φ8 L=2030				110.0	1.07			
YP2-J3315-24	3300		1560	240	2Φ12 L=3240	2Φ12 L=3440	18Φ8@200 L=1060	2Φ12 L=3490	2Φ12 L=3850	20Φ8@200 L=1090	2Φ12 L=3480	2Φ12 L=3880	16Φ8@200 L=910	2Φ8 L=1880	2Φ8 L=1880	8Φ8@200 L=610	88.8	0.89
YP2-J3315-37			3Φ12 L=3490	2Φ12 L=3850				20Φ8@200 L=1350	2Φ8 L=1910	2Φ8 L=1910				94.0	1.01			
YP2-J3315-49			4Φ12 L=3490	4Φ12 L=3850				40Φ8@200 L=1330	2Φ8 L=2030	2Φ8 L=2030				114.6	1.12			
YP2-J3615-24	3600		1560	240	2Φ12 L=3240	2Φ14 L=3440	18Φ8@200 L=1060	2Φ14 L=3930	2Φ12 L=4150	22Φ8@200 L=1090	2Φ12 L=3780	2Φ12 L=4180	18Φ8@200 L=910	2Φ8 L=1880	2Φ8 L=1880	8Φ8@200 L=610	99.7	0.93
YP2-J3615-37			3Φ14 L=3930	2Φ12 L=4150				22Φ8@200 L=1350	2Φ8 L=1910	2Φ8 L=1910				106.7	1.06			
YP2-J3615-49			4Φ12 L=3790	4Φ12 L=4150				44Φ8@200 L=1330	2Φ8 L=2030	2Φ8 L=2030				125.0	1.18			
YP2-J3915-24	3900		1560	240	2Φ12 L=3240	2Φ14 L=3440	18Φ8@200 L=1060	2Φ16 L=4360	2Φ12 L=4450	23Φ8@200 L=1090	2Φ12 L=4080	2Φ12 L=4480	19Φ8@200 L=910	2Φ8 L=1880	2Φ8 L=1880	8Φ8@200 L=610	106.3	0.96
YP2-J3915-37			3Φ16 L=4360	2Φ12 L=4450				23Φ8@200 L=1350	2Φ8 L=1910	2Φ8 L=1910				115.6	1.11			
YP2-J3915-49			4Φ14 L=4230	4Φ12 L=4450				46Φ8@200 L=1330	2Φ8 L=2030	2Φ8 L=2030				135.5	1.24			
YP2-J4215-24	4200		1560	240	2Φ12 L=3240	2Φ14 L=3440	18Φ8@200 L=1060	2Φ18 L=4790	2Φ12 L=4750	25Φ8@200 L=1090	2Φ12 L=4380	2Φ12 L=4780	21Φ8@200 L=910	2Φ8 L=1880	2Φ8 L=1880	8Φ8@200 L=610	114.8	1.00
YP2-J4215-37			3Φ18 L=4790	2Φ12 L=4750				25Φ8@200 L=1350	2Φ8 L=1910	2Φ8 L=1910				127.0	1.15			
YP2-J4215-49			4Φ16 L=4660	4Φ12 L=4750				50Φ8@200 L=1330	2Φ8 L=2030	2Φ8 L=2030				149.4	1.29			

注:

1. 本图中各编号的雨篷附图见本图集第112页。
2. 钢筋用量仅统计表中所列钢筋。
3. 混凝土用量按h=300mm统计。

YP2-J 型 雨 篷 结 构 图 (三)										图集号	03G372
审核	何丽婷	何丽婷	校对	张伏	张伏	设计	韩凌	韩凌	韩凌	页	114

雨篷编号	L (mm)	L <sub>1</sub> (mm)	L <sub>3</sub> (mm)	b (mm)	雨篷主体配筋												钢筋 用量 (kg)	混凝土 用量 (m <sup>3</sup> )
					①	②	③	④	⑤	⑥(6a)	⑦	⑧	⑨	⑩	⑪	⑫		
YP2-J2418-24	2400	1800	1920	240	2Φ12 L=3900	2Φ14 L=4100	21Φ8@200 L=1060	2Φ12 L=2590	2Φ12 L=2950	16Φ8@200 L=1090	2Φ12 L=2580	2Φ12 L=2980	12Φ8@200 L=910	2Φ8 L=2180	2Φ8 L=2180	10Φ8@200 L=610	93.6	0.90
YP2-J2418-37			1790	370				3Φ12 L=2590	2Φ12 L=2950	16Φ8@200 L=1350				2Φ8 L=2210	2Φ8 L=2210		97.6	0.98
YP2-J2418-49			1670	490				4Φ12 L=2590	4Φ12 L=2950	32Φ8@200 L=1330				2Φ8 L=2330	2Φ8 L=2330		113.8	1.06
YP2-J2718-24	2700		1920	240	2Φ12 L=3900	2Φ14 L=4100	21Φ8@200 L=1060	2Φ12 L=2890	2Φ12 L=3250	17Φ8@200 L=1090	2Φ12 L=2880	2Φ12 L=3280	13Φ8@200 L=910	2Φ8 L=2180	2Φ8 L=2180	10Φ8@200 L=610	96.5	0.93
YP2-J2718-37			1790	370				3Φ12 L=2890	2Φ12 L=3250	17Φ8@200 L=1350				2Φ8 L=2210	2Φ8 L=2210		100.9	1.03
YP2-J2718-49			1670	490				4Φ12 L=2890	4Φ12 L=3250	34Φ8@200 L=1330				2Φ8 L=2330	2Φ8 L=2330		118.4	1.12
YP2-J3018-24	3000		1920	240	2Φ12 L=3900	2Φ16 L=4100	21Φ8@200 L=1060	2Φ12 L=3190	2Φ12 L=3550	19Φ8@200 L=1090	2Φ12 L=3180	2Φ12 L=3580	15Φ8@200 L=910	2Φ8 L=2180	2Φ8 L=2180	10Φ8@200 L=610	106.3	0.97
YP2-J3018-37			1790	370				3Φ12 L=3190	2Φ12 L=3550	19Φ8@200 L=1350				2Φ8 L=2210	2Φ8 L=2210		111.1	1.08
YP2-J3018-49			1670	490				4Φ12 L=3190	4Φ12 L=3550	38Φ8@200 L=1330				2Φ8 L=2330	2Φ8 L=2330		130.4	1.17
YP2-J3318-24	3300		1920	240	2Φ12 L=3900	2Φ16 L=4100	21Φ8@200 L=1060	2Φ12 L=3490	2Φ12 L=3850	20Φ8@200 L=1090	2Φ12 L=3480	2Φ12 L=3880	16Φ8@200 L=910	2Φ8 L=2180	2Φ8 L=2180	10Φ8@200 L=610	109.2	1.00
YP2-J3318-37			1790	370				3Φ12 L=3490	2Φ12 L=3850	20Φ8@200 L=1350				2Φ8 L=2210	2Φ8 L=2210		114.4	1.12
YP2-J3318-49			1670	490				4Φ12 L=3490	4Φ12 L=3850	40Φ8@200 L=1330				2Φ8 L=2330	2Φ8 L=2330		135.0	1.23
YP2-J3618-24	3600		1920	240	2Φ12 L=3900	2Φ16 L=4100	21Φ8@200 L=1060	2Φ14 L=3930	2Φ12 L=4150	22Φ8@200 L=1090	2Φ12 L=3780	2Φ12 L=4180	18Φ8@200 L=910	2Φ8 L=2180	2Φ8 L=2180	10Φ8@200 L=610	115.6	1.04
YP2-J3618-37			1790	370				3Φ14 L=3930	2Φ12 L=4150	22Φ8@200 L=1350				2Φ8 L=2210	2Φ8 L=2210		122.7	1.17
YP2-J3618-49			1670	490				4Φ12 L=3790	4Φ12 L=4150	44Φ8@200 L=1330				2Φ8 L=2330	2Φ8 L=2330		141.0	1.29
YP2-J3918-24	3900		1920	240	2Φ12 L=3900	2Φ16 L=4100	21Φ8@200 L=1060	2Φ16 L=4360	2Φ12 L=4450	23Φ8@200 L=1090	2Φ12 L=4080	2Φ12 L=4480	19Φ8@200 L=910	2Φ8 L=2180	2Φ8 L=2180	10Φ8@200 L=610	122.3	1.07
YP2-J3918-37			1790	370				3Φ14 L=4230	2Φ12 L=4450	23Φ8@200 L=1350				2Φ8 L=2210	2Φ8 L=2210		126.3	1.22
YP2-J3918-49			1670	490				4Φ14 L=4230	4Φ12 L=4450	46Φ8@200 L=1330				2Φ8 L=2330	2Φ8 L=2330		151.5	1.35
YP2-J4218-24	4200		1920	240	2Φ12 L=3900	2Φ16 L=4100	21Φ8@200 L=1060	2Φ18 L=4790	2Φ12 L=4750	25Φ8@200 L=1090	2Φ12 L=4380	2Φ12 L=4780	21Φ8@200 L=910	2Φ8 L=2180	2Φ8 L=2180	10Φ8@200 L=610	130.8	1.11
YP2-J4218-37			1790	370				3Φ18 L=4790	2Φ12 L=4750	25Φ8@200 L=1350				2Φ8 L=2210	2Φ8 L=2210		143.0	1.26
YP2-J4218-49			1670	490				4Φ16 L=4660	4Φ12 L=4750	50Φ8@200 L=1330				2Φ8 L=2330	2Φ8 L=2330		165.4	1.40

注:

- 1. 本图中各编号的雨篷附图见本图集第112页。
- 2. 钢筋用量仅统计表中所列钢筋。
- 3. 混凝土用量按h=300mm统计。

YP2-J 型 雨 篷 结 构 图 (四)										图集号	03G372
审核	何丽婷	何丽婷	校对	张伏	张伏	设计	韩凌	韩凌	页	115	

雨篷编号	L (mm)	L <sub>1</sub> (mm)	L <sub>3</sub> (mm)	b (mm)	雨篷主体配筋												钢筋 用量 (kg)	混凝土 用量 (m <sup>3</sup> )
					①	②	③	④	⑤	⑥(⑥a)	⑦	⑧	⑨	⑩	⑪	⑫		
YP3-J2412-19	2400	1200	1250	190	2Φ12 L=2580	2Φ12 L=2780	14Φ8@200 L=1060	2Φ12 L=2590	2Φ12 L=2950	16Φ8@200 L=990	2Φ12 L=2580	2Φ12 L=2980	12Φ8@200 L=910	2Φ8 L=1580	2Φ8 L=1580	7Φ8@200 L=610	69.2	0.65
YP3-J2412-24			1200	240				2Φ12 L=2590	2Φ12 L=2950	16Φ8@200 L=1090							69.8	0.68
YP3-J2412-34			1100	340				3Φ12 L=2590	2Φ12 L=2950	16Φ8@200 L=1290							73.4	0.74
YP3-J2712-19	2700		1250	190	2Φ12 L=2580	2Φ12 L=2780	14Φ8@200 L=1060	2Φ12 L=2890	2Φ12 L=3250	17Φ8@200 L=990	2Φ12 L=2880	2Φ12 L=3280	13Φ8@200 L=910	2Φ8 L=1580	2Φ8 L=1580	7Φ8@200 L=610	72.1	0.68
YP3-J2712-24			1200	240				2Φ12 L=2890	2Φ12 L=3250	17Φ8@200 L=1090							72.7	0.72
YP3-J2712-34			1100	340				3Φ12 L=2890	2Φ12 L=3250	17Φ8@200 L=1290							76.6	0.79
YP3-J3012-19	3000		1250	190	2Φ12 L=2580	2Φ12 L=2780	14Φ8@200 L=1060	2Φ12 L=3190	2Φ12 L=3550	19Φ8@200 L=990	2Φ12 L=3180	2Φ12 L=3580	15Φ8@200 L=910	2Φ8 L=1580	2Φ8 L=1580	7Φ8@200 L=610	75.7	0.71
YP3-J3012-24			1200	240				2Φ12 L=3190	2Φ12 L=3550	19Φ8@200 L=1090							76.4	0.75
YP3-J3012-34			1100	340				3Φ12 L=3190	2Φ12 L=3550	19Φ8@200 L=1290							80.8	0.83
YP3-J3312-19	3300		1250	190	2Φ12 L=2580	2Φ12 L=2780	14Φ8@200 L=1060	2Φ12 L=3490	2Φ12 L=3850	20Φ8@200 L=990	2Φ12 L=3480	2Φ12 L=3880	16Φ8@200 L=910	2Φ8 L=1580	2Φ8 L=1580	7Φ8@200 L=610	78.6	0.74
YP3-J3312-24			1200	240				2Φ12 L=3490	2Φ12 L=3850	20Φ8@200 L=1090							79.4	0.79
YP3-J3312-34			1100	340				3Φ12 L=3490	2Φ12 L=3850	20Φ8@200 L=1290							84.0	0.88
YP3-J3612-19	3600		1250	190	2Φ12 L=2580	2Φ12 L=2780	14Φ8@200 L=1060	2Φ12 L=3790	2Φ12 L=4150	22Φ8@200 L=990	2Φ12 L=3780	2Φ12 L=4180	18Φ8@200 L=910	2Φ8 L=1580	2Φ8 L=1580	7Φ8@200 L=610	82.2	0.77
YP3-J3612-24			1200	240				2Φ14 L=3930	2Φ12 L=4150	22Φ8@200 L=1090							85.8	0.82
YP3-J3612-34			1100	340				3Φ14 L=3930	2Φ12 L=4150	22Φ8@200 L=1290							92.3	0.92
YP3-J3912-19	3900		1250	190	2Φ12 L=2580	2Φ12 L=2780	14Φ8@200 L=1060	2Φ14 L=4230	2Φ12 L=4450	23Φ8@200 L=990	2Φ12 L=4080	2Φ12 L=4480	19Φ8@200 L=910	2Φ8 L=1580	2Φ8 L=1580	7Φ8@200 L=610	88.0	0.80
YP3-J3912-24			1200	240				2Φ16 L=4360	2Φ12 L=4450	23Φ8@200 L=1090							92.5	0.86
YP3-J3912-34			1100	340				3Φ14 L=4230	2Φ12 L=4450	23Φ8@200 L=1290							95.8	0.97
YP3-J4212-19	4200		1250	190	2Φ12 L=2580	2Φ12 L=2780	14Φ8@200 L=1060	2Φ16 L=4660	2Φ12 L=4750	25Φ8@200 L=990	2Φ12 L=4380	2Φ12 L=4780	21Φ8@200 L=910	2Φ8 L=1580	2Φ8 L=1580	7Φ8@200 L=610	100.0	0.83
YP3-J4212-24			1200	240				2Φ18 L=4790	2Φ12 L=4750	25Φ8@200 L=1090							101.0	0.89
YP3-J4212-34			1100	340				3Φ16 L=4660	2Φ12 L=4750	25Φ8@200 L=1290							105.9	1.01

注：  
1. 本图中各编号的雨篷附图见本图集第112页。  
2. 钢筋用量仅统计表中所列钢筋。  
3. 混凝土用量按h=300mm统计。

雨篷编号	L (mm)	L <sub>1</sub> (mm)	L <sub>3</sub> (mm)	b (mm)	雨篷主体配筋												钢筋 用量 (kg)	混凝土 用量 (m <sup>3</sup> )
					①	②	③	④	⑤	⑥ (6a)	⑦	⑧	⑨	⑩	⑪	⑫		
YP3-J2415-19	2400	1500	1610	190	2Φ12 L=3240	2Φ12 L=3440	18Φ8@200 L=1060	2Φ12 L=2590	2Φ12 L=2950	16Φ8@200 L=990	2Φ12 L=2580	2Φ12 L=2980	12Φ8@200 L=910	2Φ8 L=1880	2Φ8 L=1880	8Φ8@200 L=610	78.6	0.76
YP3-J2415-24			1560	240				2Φ12 L=2590	2Φ12 L=2950	16Φ8@200 L=1090							79.3	0.79
YP3-J2415-34			1460	340				3Φ12 L=2590	2Φ12 L=2950	16Φ8@200 L=1290							82.8	0.85
YP3-J2715-19	2700		1610	190	2Φ12 L=3240	2Φ12 L=3440	18Φ8@200 L=1060	2Φ12 L=2890	2Φ12 L=3250	17Φ8@200 L=990	2Φ12 L=2880	2Φ12 L=3280	13Φ8@200 L=910	2Φ8 L=1880	2Φ8 L=1880	8Φ8@200 L=610	81.5	0.79
YP3-J2715-24			1560	240				2Φ12 L=2890	2Φ12 L=3250	17Φ8@200 L=1090							82.2	0.82
YP3-J2715-34			1460	340				3Φ12 L=2890	2Φ12 L=3250	17Φ8@200 L=1290							86.1	0.90
YP3-J3015-19	3000		1610	190	2Φ12 L=3240	2Φ12 L=3440	18Φ8@200 L=1060	2Φ12 L=3190	2Φ12 L=3550	19Φ8@200 L=990	2Φ12 L=3180	2Φ12 L=3580	15Φ8@200 L=910	2Φ8 L=1880	2Φ8 L=1880	8Φ8@200 L=610	85.1	0.82
YP3-J3015-24			1560	240				2Φ12 L=3190	2Φ12 L=3550	19Φ8@200 L=1090							85.9	0.86
YP3-J3015-34			1460	340				3Φ12 L=3190	2Φ12 L=3550	19Φ8@200 L=1290							90.2	0.94
YP3-J3315-19	3300		1610	190	2Φ12 L=3240	2Φ12 L=3440	18Φ8@200 L=1060	2Φ12 L=3490	2Φ12 L=3850	20Φ8@200 L=990	2Φ12 L=3480	2Φ12 L=3880	16Φ8@200 L=910	2Φ8 L=1880	2Φ8 L=1880	8Φ8@200 L=610	88.0	0.85
YP3-J3315-24			1560	240				2Φ12 L=3490	2Φ12 L=3850	20Φ8@200 L=1090							88.8	0.89
YP3-J3315-34			1460	340				3Φ12 L=3490	2Φ12 L=3850	20Φ8@200 L=1290							93.5	0.99
YP3-J3615-19	3600		1610	190	2Φ12 L=3240	2Φ14 L=3440	18Φ8@200 L=1060	2Φ12 L=3790	2Φ12 L=4150	22Φ8@200 L=990	2Φ12 L=3780	2Φ12 L=4180	18Φ8@200 L=910	2Φ8 L=1880	2Φ8 L=1880	8Φ8@200 L=610	96.0	0.88
YP3-J3615-24			1560	240				2Φ14 L=3930	2Φ12 L=4150	22Φ8@200 L=1090							99.7	0.93
YP3-J3615-34			1460	340				3Φ14 L=3930	2Φ12 L=4150	22Φ8@200 L=1290							106.1	1.03
YP3-J3915-19	3900		1610	190	2Φ12 L=3240	2Φ14 L=3440	18Φ8@200 L=1060	2Φ14 L=4230	2Φ12 L=4450	23Φ8@200 L=990	2Φ12 L=4080	2Φ12 L=4480	19Φ8@200 L=910	2Φ8 L=1880	2Φ8 L=1880	8Φ8@200 L=610	101.9	0.91
YP3-J3915-24			1560	240				2Φ16 L=4360	2Φ12 L=4450	23Φ8@200 L=1090							106.3	0.96
YP3-J3915-34			1460	340				3Φ14 L=4230	2Φ12 L=4450	23Φ8@200 L=1290							109.7	1.07
YP3-J4215-19	4200		1610	190	2Φ12 L=3240	2Φ14 L=3440	18Φ8@200 L=1060	2Φ16 L=4660	2Φ12 L=4750	25Φ8@200 L=990	2Φ12 L=4380	2Φ12 L=4780	21Φ8@200 L=910	2Φ8 L=1880	2Φ8 L=1880	8Φ8@200 L=610	113.8	0.94
YP3-J4215-24			1560	240				2Φ18 L=4790	2Φ12 L=4750	25Φ8@200 L=1090							114.8	1.00
YP3-J4215-34			1460	340				3Φ16 L=4660	2Φ12 L=4750	25Φ8@200 L=1290							119.7	1.12

注:

1. 本图中各编号的雨篷附图见本图集第112页。
2. 钢筋用量仅统计表中所列钢筋。
3. 混凝土用量按h=300mm统计。

YP3-J 型 雨 篷 结 构 图 (二)										图集号	03G372
审核	何丽婷	15244	校对	张伏	15244	设计	韩凌	15244	15244	页	117



YP2-K 型雨篷选用表

横墙中距 L (m)	挑出长度 L <sub>1</sub> (m)	墙厚 (mm)	雨篷编号	Mov (kN·m)	横墙中距 L (m)	挑出长度 L <sub>1</sub> (m)	墙厚 (mm)	雨篷编号	Mov (kN·m)	横墙中距 L (m)	挑出长度 L <sub>1</sub> (m)	墙厚 (mm)	雨篷编号	Mov (kN·m)
2.4	1.2	240	YP2-K2412-24	17.35	2.4	1.5	240	YP2-K2415-24	24.51	2.4	1.8	240	YP2-K2418-24	32.86
		370	YP2-K2412-37				370	YP2-K2415-37				370	YP2-K2418-37	
		490	YP2-K2412-49				490	YP2-K2415-49				490	YP2-K2418-49	
2.7		240	YP2-K2712-24	18.99	2.7		240	YP2-K2715-24	26.77	2.7		240	YP2-K2718-24	35.85
		370	YP2-K2712-37				370	YP2-K2715-37				370	YP2-K2718-37	
		490	YP2-K2712-49				490	YP2-K2715-49				490	YP2-K2718-49	
3.0		240	YP2-K3012-24	20.63	3.0		240	YP2-K3015-24	29.04	3.0		240	YP2-K3018-24	38.84
		370	YP2-K3012-37				370	YP2-K3015-37				370	YP2-K3018-37	
		490	YP2-K3012-49				490	YP2-K3015-49				490	YP2-K3018-49	
3.3		240	YP2-K3312-24	22.27	3.3		240	YP2-K3315-24	31.30	3.3		240	YP2-K3318-24	41.83
		370	YP2-K3312-37				370	YP2-K3315-37				370	YP2-K3318-37	
		490	YP2-K3312-49				490	YP2-K3315-49				490	YP2-K3318-49	
3.6		240	YP2-K3612-24	23.90	3.6		240	YP2-K3615-24	33.57	3.6		240	YP2-K3618-24	44.81
		370	YP2-K3612-37				370	YP2-K3615-37				370	YP2-K3618-37	
		490	YP2-K3612-49				490	YP2-K3615-49				490	YP2-K3618-49	
3.9		240	YP2-K3912-24	25.54	3.9		240	YP2-K3915-24	35.84	3.9		240	YP2-K3918-24	47.80
		370	YP2-K3912-37				370	YP2-K3915-37				370	YP2-K3918-37	
		490	YP2-K3912-49				490	YP2-K3915-49				490	YP2-K3918-49	
4.2		240	YP2-K4212-24	27.18	4.2		240	YP2-K4215-24	38.10	4.2		240	YP2-K4218-24	50.79
		370	YP2-K4212-37				370	YP2-K4215-37				370	YP2-K4218-37	
		490	YP2-K4212-49				490	YP2-K4215-49				490	YP2-K4218-49	

注: Mov —— 为雨篷一侧悬挑梁倾覆力矩值。

YP2-K 型雨篷选用表

图集号

03G372

审核

何丽婷

何丽婷 校对

张伏

张伏 设计

韩凌

页

118

YP3-K 型 雨 篷 选 用 表									
横墙中距 L (m)	挑出长度 L <sub>1</sub> (m)	墙厚 (mm)	雨篷编号	Mov (kN·m)	横墙中距 L (m)	挑出长度 L <sub>1</sub> (m)	墙厚 (mm)	雨篷编号	Mov (kN·m)
2.4	1.2	190	YP3-K2412-19	17.35	2.4	1.5	190	YP3-K2415-19	24.51
		240	YP3-K2412-24				240	YP3-K2415-24	
		340	YP3-K2412-34				340	YP3-K2415-34	
2.7		190	YP3-K2712-19	18.99	2.7		190	YP3-K2715-19	26.77
		240	YP3-K2712-24				240	YP3-K2715-24	
		340	YP3-K2712-34				340	YP3-K2715-34	
3.0		190	YP3-K3012-19	20.63	3.0		190	YP3-K3015-19	29.04
		240	YP3-K3012-24				240	YP3-K3015-24	
		340	YP3-K3012-34				340	YP3-K3015-34	
3.3		190	YP3-K3312-19	22.27	3.3		190	YP3-K3315-19	31.30
		240	YP3-K3312-24				240	YP3-K3315-24	
		340	YP3-K3312-34				340	YP3-K3315-34	
3.6		190	YP3-K3612-19	23.90	3.6		190	YP3-K3615-19	33.57
		240	YP3-K3612-24				240	YP3-K3615-24	
		340	YP3-K3612-34				340	YP3-K3615-34	
3.9		190	YP3-K3912-19	25.54	3.9		190	YP3-K3915-19	35.84
		240	YP3-K3912-24				240	YP3-K3915-24	
		340	YP3-K3912-34				340	YP3-K3915-34	
4.2		190	YP3-K4212-19	27.18	4.2		190	YP3-K4215-19	38.10
		240	YP3-K4212-24				240	YP3-K4215-24	
		340	YP3-K4212-34				340	YP3-K4215-34	

注: Mov——为雨篷一侧悬挑梁倾覆力矩值。

YP3-K 型雨篷选用表								图集号	03G372
审核	何丽婷	何丽婷	校对	张伏	张伏	设计	韩凌	页	119

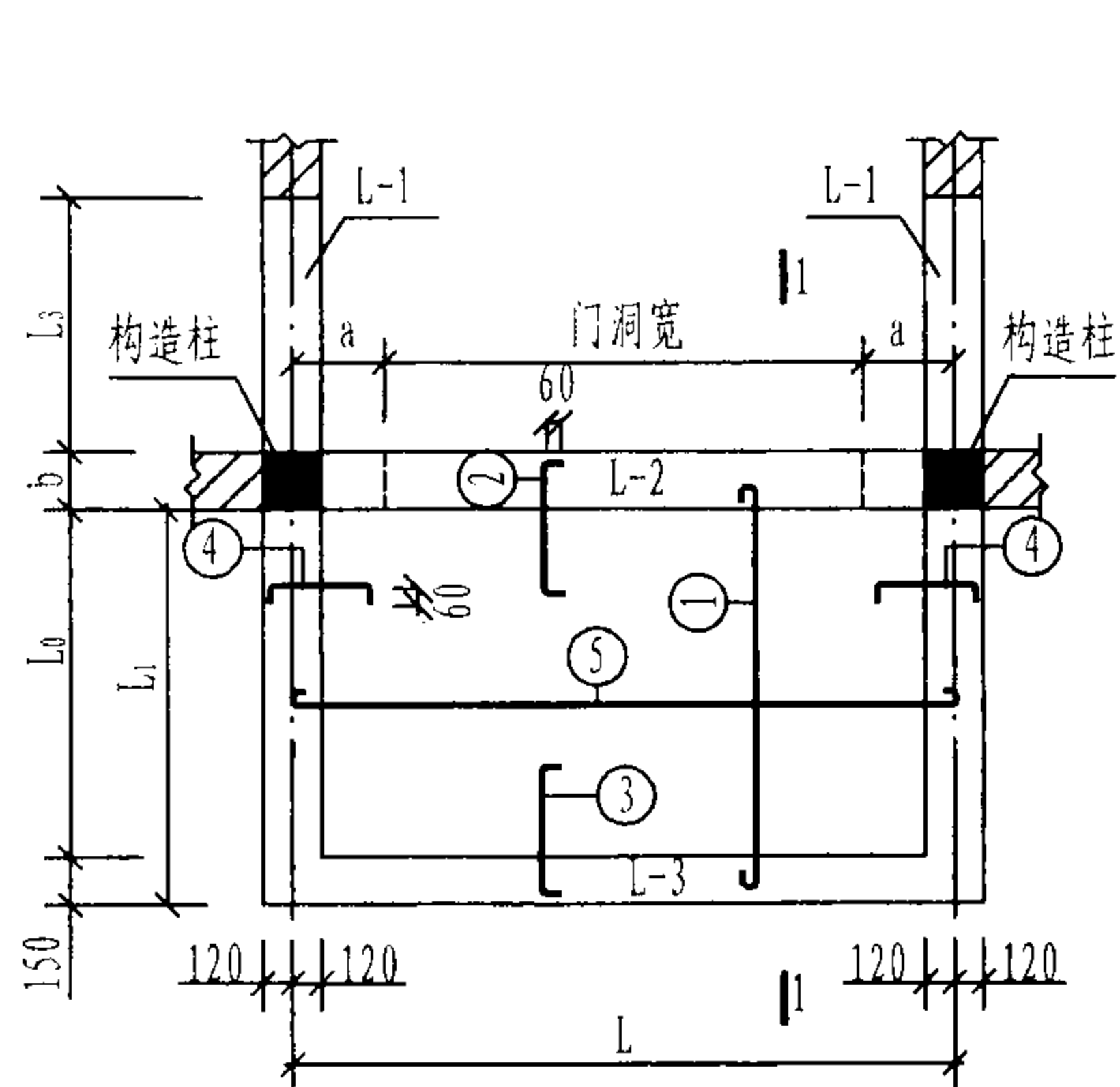

K型雨篷平面

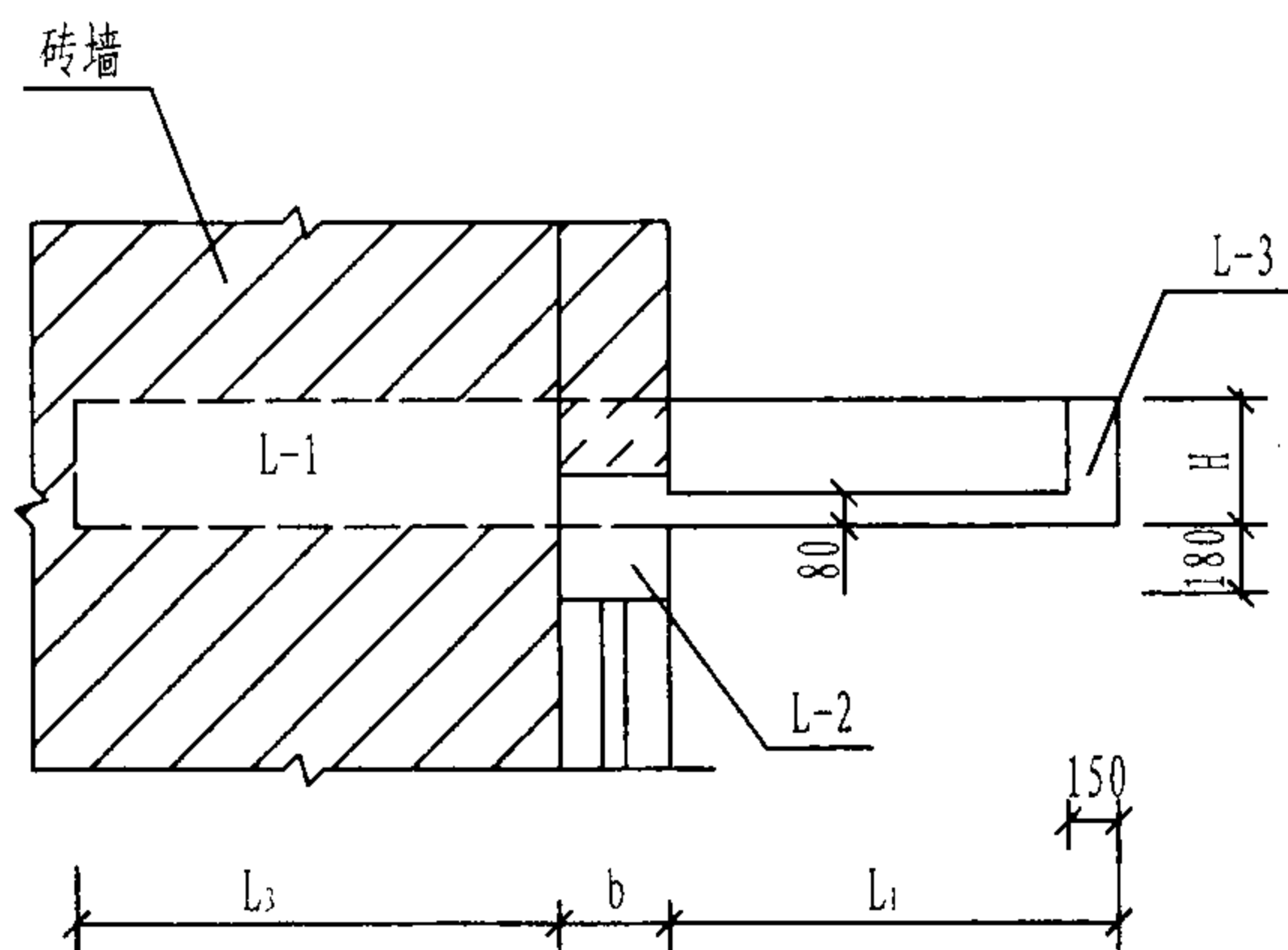

1-1

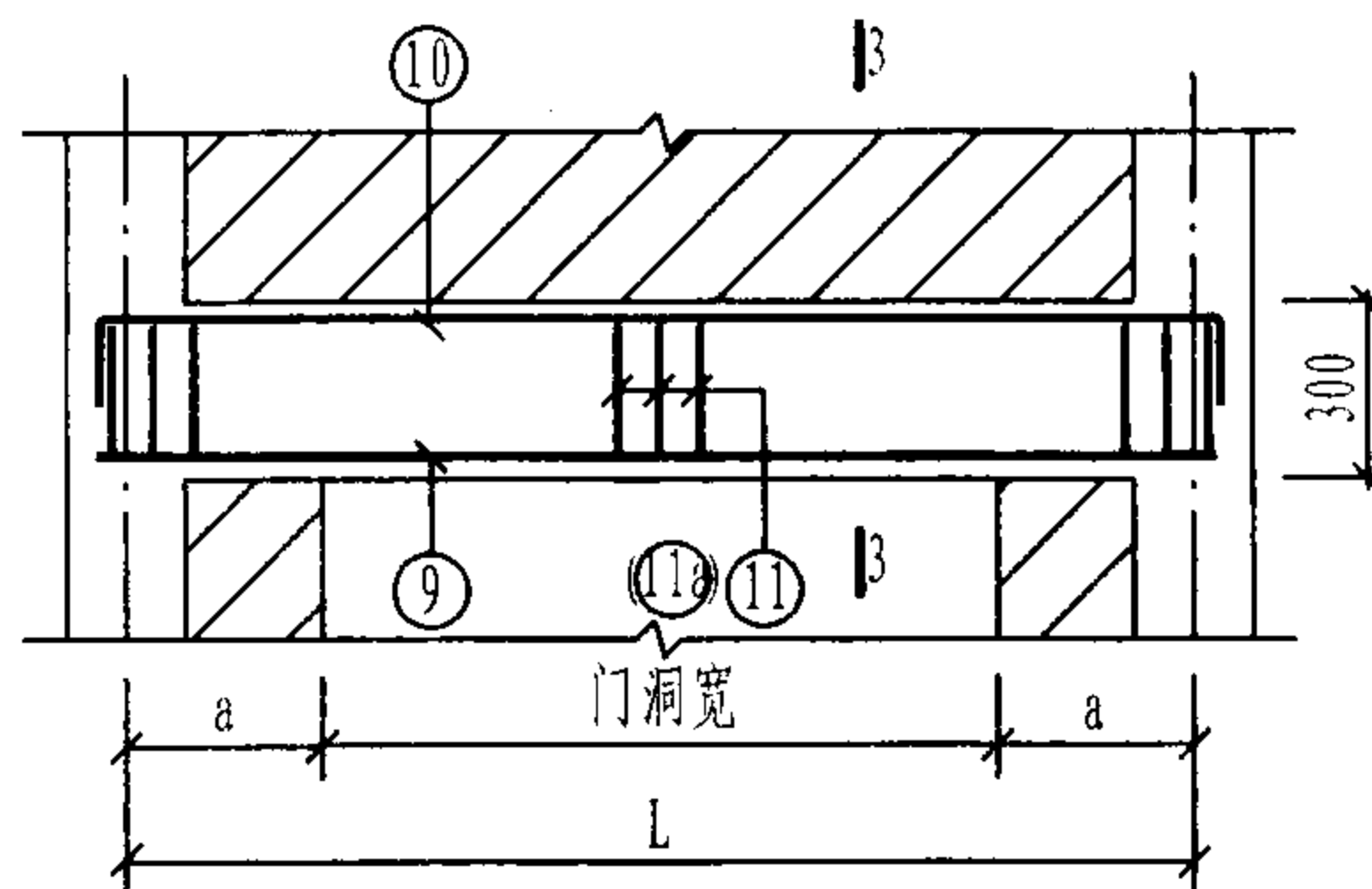
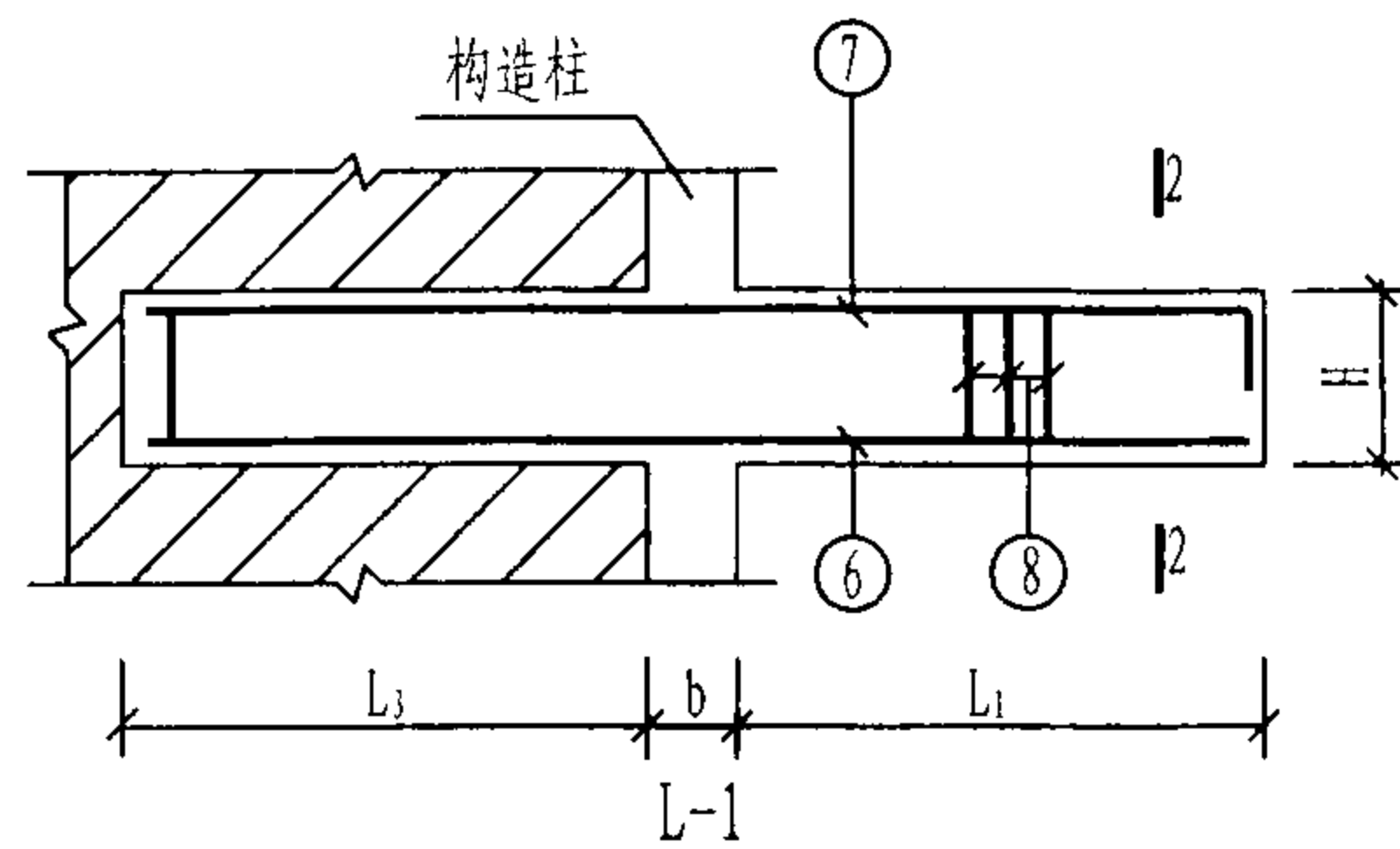

L-2

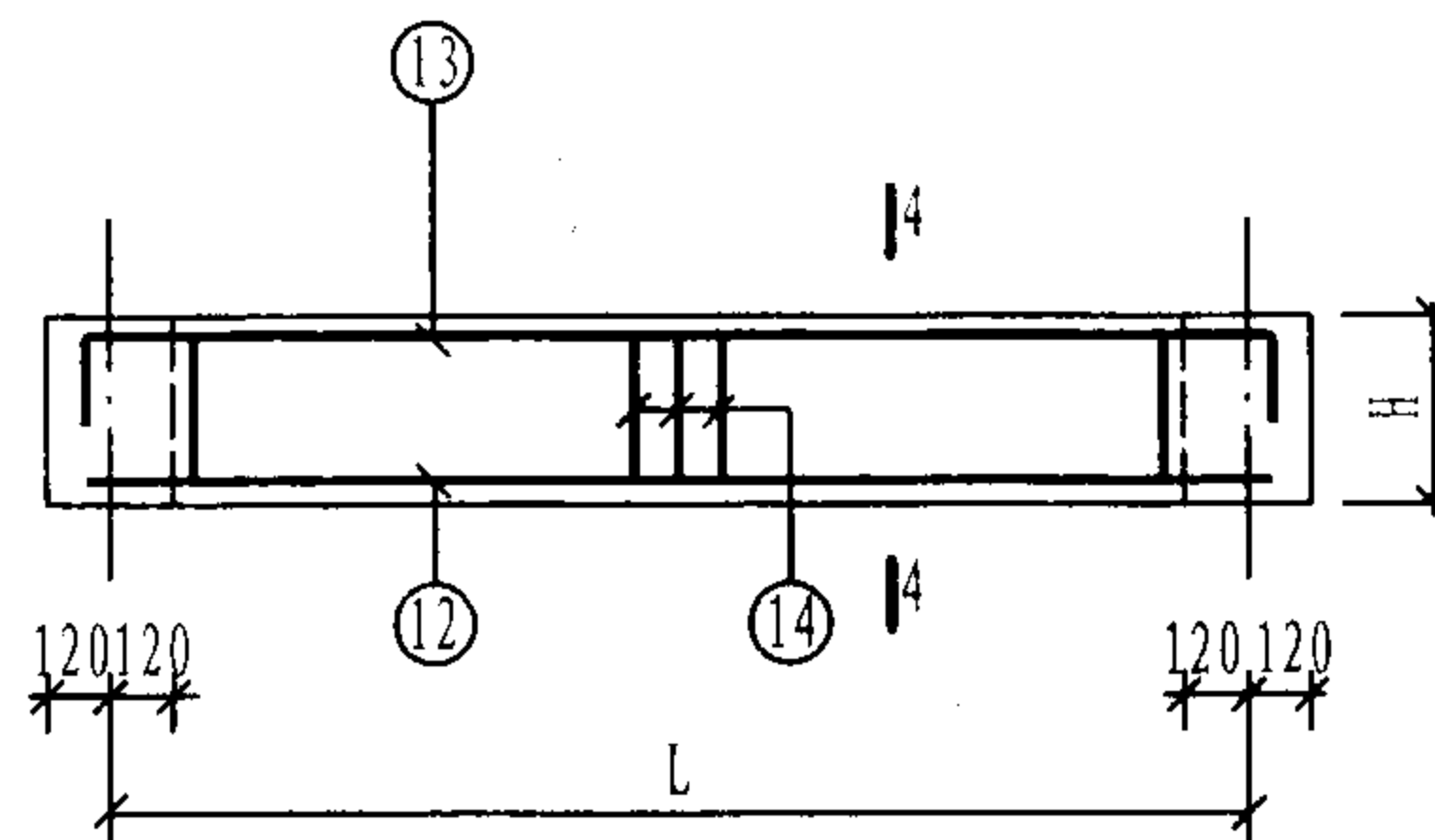

L-3

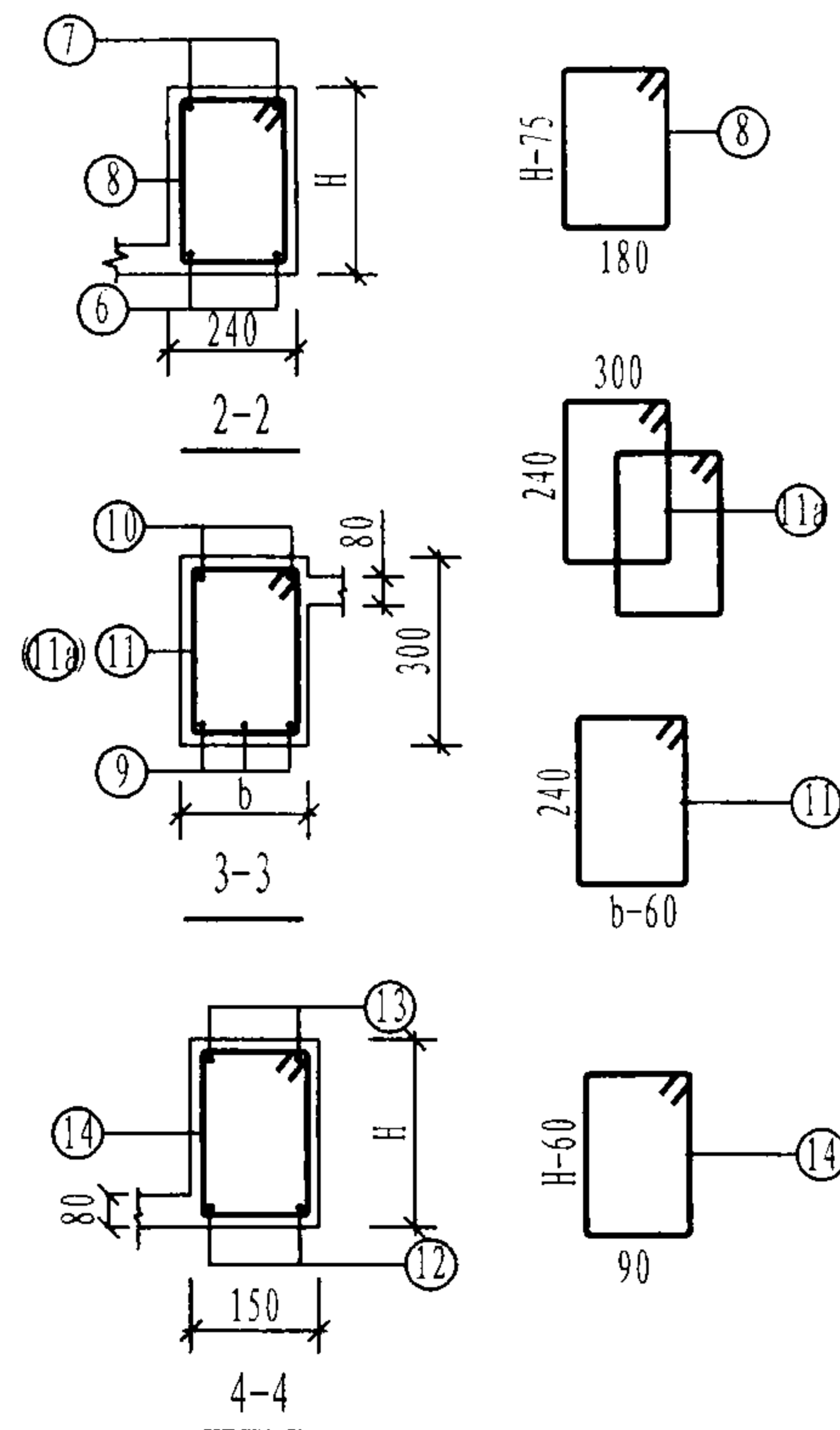

注:

1.  $b=190、240、340、370$ 时, 梁箍筋采用 ⑪ 筋。  
 $b=490$ 时, 梁箍筋采用 ⑫ 筋。
2.  $H$ 的选用范围由 $300 \sim 500$ , 由设计选用者自行选定。
3. 对于同一横墙中距 $L$ , 其门洞边至 $L-1$ 梁中心线的尺寸 $a$ 应取 $300\text{mm}$ 或 $450\text{mm}$ 或 $600\text{mm}$ , 由设计选用者自行确定。
4. 当墙宽 $b=190\text{mm}$ 时, 门洞两侧悬挑梁做成 $240\text{mm}$ 宽。

YP2、3-K 型雨篷结构图 (一)

图集号

03G372

审核 何丽婷

设计 韩凌

校对 张伏

设计 韩凌

设计 韩凌

设计 韩凌

设计 韩凌

设计 韩凌

设计 韩凌

设计 韩凌

设计 韩凌

设计 韩凌

设计 韩凌

设计 韩凌

设计 韩凌

页

120

雨篷编号	L (mm)	L <sub>1</sub> (mm)	L <sub>3</sub> (mm)	b (mm)	雨篷主体配筋														钢筋 用量 (kg)	混凝土 用量 (m <sup>3</sup> )
					①	②	③	④	⑤	⑥	⑦	⑧	⑨	⑩	⑪ (⑪a)	⑫	⑬	⑭		
YP2-K2412-24	2400	1200	1200	240	11Φ8@200 L=1345	11Φ8@200 L=690	11Φ8@200 L=600	12Φ8@200 L=600	6Φ8@200 L=2500	2Φ12 L=2580	2Φ12 L=2780	14Φ8@200 L=1060 ~1460	2Φ12 L=2590	2Φ12 L=2950	16Φ8@200 L=1090	2Φ12 L=2580	2Φ12 L=2980	12Φ8@200 L=910 ~1310	81.6	1.13
YP2-K2412-37			1070	370	11Φ8@200 L=1410	11Φ8@200 L=820							3Φ12 L=2590	2Φ12 L=2950	16Φ8@200 L=1350				86.4	1.22
YP2-K2412-49			950	490	11Φ8@200 L=1470	11Φ8@200 L=940							4Φ12 L=2590	4Φ12 L=2950	32Φ8@200 L=1330				103.0	1.29
YP2-K2712-24	2700		1200	240	13Φ8@200 L=1345	13Φ8@200 L=690	13Φ8@200 L=600	12Φ8@200 L=600	5Φ8@250 L=2800	2Φ12 L=2580	2Φ12 L=2780	14Φ8@200 L=1060 ~1460	2Φ12 L=2890	2Φ12 L=3250	17Φ8@200 L=1090	2Φ12 L=2880	2Φ12 L=3280	13Φ8@200 L=910 ~1310	86.2	1.20
YP2-K2712-37			1070	370	13Φ8@200 L=1410	13Φ8@200 L=820							3Φ12 L=2890	2Φ12 L=3250	17Φ8@200 L=1350				91.5	1.30
YP2-K2712-49			950	490	13Φ8@200 L=1470	13Φ8@200 L=940							4Φ12 L=2890	4Φ12 L=3250	34Φ8@200 L=1330				109.5	1.39
YP2-K3012-24	3000		1200	240	14Φ8@200 L=1345	14Φ8@200 L=690	14Φ8@200 L=600	12Φ8@200 L=600	5Φ8@250 L=3100	2Φ12 L=2580	2Φ14 L=2780	14Φ8@200 L=1060 ~1460	2Φ12 L=3190	2Φ12 L=3550	19Φ8@200 L=1090	2Φ12 L=3180	2Φ12 L=3580	15Φ8@200 L=910 ~1310	95.1	1.27
YP2-K3012-37			1070	370	14Φ8@200 L=1410	14Φ8@200 L=820							3Φ12 L=3190	2Φ12 L=3550	19Φ8@200 L=1350				101.0	1.38
YP2-K3012-49			950	490	14Φ8@200 L=1470	14Φ8@200 L=940							4Φ12 L=3190	4Φ12 L=3550	38Φ8@200 L=1330				120.9	1.48
YP2-K3312-24	3300		1200	240	16Φ8@200 L=1345	16Φ8@200 L=690	16Φ8@200 L=600	12Φ8@200 L=600	5Φ8@250 L=3400	2Φ12 L=2580	2Φ14 L=2780	14Φ8@200 L=1060 ~1460	2Φ14 L=3630	2Φ12 L=3850	20Φ8@200 L=1090	2Φ12 L=3480	2Φ12 L=3880	16Φ8@200 L=910 ~1310	103.3	1.34
YP2-K3312-37			1070	370	16Φ8@200 L=1410	16Φ8@200 L=820							3Φ12 L=3490	2Φ12 L=3850	20Φ8@200 L=1350				107.1	1.46
YP2-K3312-49			950	490	16Φ8@200 L=1470	16Φ8@200 L=940							4Φ12 L=3490	4Φ12 L=3850	40Φ8@200 L=1330				128.4	1.57
YP2-K3612-24	3600		1200	240	17Φ8@200 L=1345	17Φ8@200 L=690	17Φ8@200 L=600	12Φ8@200 L=600	5Φ8@250 L=3700	2Φ12 L=2580	2Φ14 L=2780	14Φ8@200 L=1060 ~1460	2Φ16 L=4060	2Φ12 L=4150	22Φ8@200 L=1090	2Φ12 L=3780	2Φ12 L=4180	18Φ8@200 L=910 ~1310	112.1	1.41
YP2-K3612-37			1070	370	17Φ8@200 L=1410	17Φ8@200 L=820							3Φ14 L=3930	2Φ12 L=4150	22Φ8@200 L=1350				117.1	1.54
YP2-K3612-49			950	490	17Φ8@200 L=1470	17Φ8@200 L=940							4Φ14 L=3930	4Φ12 L=4150	44Φ8@200 L=1330				141.7	1.66
YP2-K3912-24	3900		1200	240	19Φ8@200 L=1345	19Φ8@200 L=690	19Φ8@200 L=600	12Φ8@200 L=600	5Φ8@250 L=4000	2Φ12 L=2580	2Φ16 L=2780	14Φ8@200 L=1060 ~1460	2Φ18 L=4490	2Φ12 L=4450	23Φ8@200 L=1090	2Φ12 L=4080	2Φ12 L=4480	19Φ8@200 L=910 ~1310	126.4	1.48
YP2-K3912-37			1070	370	19Φ8@200 L=1410	19Φ8@200 L=820							3Φ16 L=4360	2Φ12 L=4450	23Φ8@200 L=1350				132.9	1.62
YP2-K3912-49			950	490	19Φ8@200 L=1470	19Φ8@200 L=940							4Φ16 L=4360	4Φ12 L=4450	46Φ8@200 L=1330				160.8	1.75
YP2-K4212-24	4200		1200	240	20Φ8@200 L=1345	20Φ8@200 L=690	20Φ8@200 L=600	12Φ8@200 L=600	5Φ8@250 L=4300	2Φ12 L=2580	2Φ16 L=2780	14Φ8@200 L=1060 ~1460	2Φ20 L=4920	2Φ12 L=4750	25Φ8@200 L=1090	2Φ14 L=4380	2Φ12 L=4780	21Φ8@200 L=910 ~1310	140.3	1.55
YP2-K4212-37			1070	370	20Φ8@200 L=1410	20Φ8@200 L=820							3Φ18 L=4790	2Φ12 L=4750	25Φ8@200 L=1350				148.8	1.70
YP2-K4212-49			950	490	20Φ8@200 L=1470	20Φ8@200 L=940							4Φ18 L=4790	4Φ12 L=4750	50Φ8@200 L=1330				181.0	1.85

注:

1. 本图中各编号的雨篷附图见本图集第120页。
2. 钢筋用量仅统计表中所列钢筋。
3. 对于悬挑梁 (L-1) 和板端梁 (L-3), H的选用范围由300~500, 由设计选用者自行选定。

4. 以上表中数值均按H=300mm统计, 如有变请另行计算。
5. 当H=500mm时, ⑥筋均改为 2Φ14。
6. 混凝土用量按H=500mm统计。

YP2-K 型 雨 篷 结 构 图 (二)										图集号	03G372
审核	何丽婷	何丽婷	校对	张伏	张伏	设计	韩凌	韩凌	页	121	

雨篷编号	L (mm)	L <sub>1</sub> (mm)	L <sub>2</sub> (mm)	b (mm)	雨篷主体配筋														钢筋 用量 (kg)	混凝土 用量 (m <sup>3</sup> )
					①	②	③	④	⑤	⑥	⑦	⑧	⑨	⑩	⑪(⑪a)	⑫	⑬	⑭		
YP2-K2415-24	2400	1500	1560	240	11Φ8@200 L=1645	11Φ8@200 L=790	11Φ8@200 L=700	14Φ8@200 L=680	7Φ8@200 L=2500	2Φ12 L=3240	2Φ14 L=3440	18Φ8@200 L=1060 ~1460	2Φ12 L=2590	2Φ12 L=2950	16Φ8@200 L=1090	2Φ12 L=2580	2Φ12 L=2980	12Φ8@200 L=910 ~1310	98.1	1.34
YP2-K2415-37			1430	370	11Φ8@200 L=1710	11Φ8@200 L=920							3Φ12 L=2590	2Φ12 L=2950	16Φ8@200 L=1350				102.9	1.43
YP2-K2415-49			1310	490	11Φ8@200 L=1770	11Φ8@200 L=1040							4Φ12 L=2590	4Φ12 L=2950	32Φ8@200 L=1330				119.4	1.50
YP2-K2715-24	2700		1560	240	13Φ8@200 L=1645	13Φ8@200 L=790	13Φ8@200 L=700	14Φ8@200 L=680	7Φ8@200 L=2800	2Φ12 L=3240	2Φ16 L=3440	18Φ8@200 L=1060 ~1460	2Φ12 L=2890	2Φ12 L=3250	17Φ8@200 L=1090	2Φ12 L=2880	2Φ12 L=3280	13Φ8@200 L=910 ~1310	109.4	1.42
YP2-K2715-37			1430	370	13Φ8@200 L=1710	13Φ8@200 L=920							3Φ12 L=2890	2Φ12 L=3250	17Φ8@200 L=1350				114.7	1.52
YP2-K2715-49			1310	490	13Φ8@200 L=1770	13Φ8@200 L=1040							4Φ12 L=2890	4Φ12 L=3250	34Φ8@200 L=1330				132.7	1.60
YP2-K3015-24	3000		1560	240	14Φ8@200 L=1645	14Φ8@200 L=790	14Φ8@200 L=700	14Φ8@200 L=680	7Φ8@200 L=3100	2Φ12 L=3240	2Φ16 L=3440	18Φ8@200 L=1060 ~1460	2Φ12 L=3190	2Φ12 L=3550	19Φ8@200 L=1090	2Φ12 L=3180	2Φ12 L=3580	15Φ8@200 L=910 ~1310	115.2	1.50
YP2-K3015-37			1430	370	14Φ8@200 L=1710	14Φ8@200 L=920							3Φ12 L=3190	2Φ12 L=3550	19Φ8@200 L=1350				121.0	1.60
YP2-K3015-49			1310	490	14Φ8@200 L=1770	14Φ8@200 L=1040							4Φ12 L=3190	4Φ12 L=3550	38Φ8@200 L=1330				140.9	1.70
YP2-K3315-24	3300		1560	240	16Φ8@200 L=1645	16Φ8@200 L=790	16Φ8@200 L=700	14Φ8@200 L=680	6Φ8@250 L=3400	2Φ12 L=3240	2Φ18 L=3460	18Φ8@200 L=1060 ~1460	2Φ14 L=3630	2Φ12 L=3850	20Φ8@200 L=1090	2Φ12 L=3480	2Φ12 L=3880	16Φ8@200 L=910 ~1310	128.5	1.57
YP2-K3315-37			1430	370	16Φ8@200 L=1710	16Φ8@200 L=920							3Φ12 L=3490	2Φ12 L=3850	20Φ8@200 L=1350				132.3	1.69
YP2-K3315-49			1310	490	16Φ8@200 L=1770	16Φ8@200 L=1040							4Φ12 L=3490	4Φ12 L=3850	40Φ8@200 L=1330				153.7	1.80
YP2-K3615-24	3600		1560	240	17Φ8@200 L=1645	17Φ8@200 L=790	17Φ8@200 L=700	14Φ8@200 L=680	6Φ8@250 L=3700	2Φ12 L=3240	2Φ18 L=3460	18Φ8@200 L=1060 ~1460	2Φ16 L=4060	2Φ12 L=4150	22Φ8@200 L=1090	2Φ12 L=3780	2Φ12 L=4180	18Φ8@200 L=910 ~1310	137.7	1.65
YP2-K3615-37			1430	370	17Φ8@200 L=1710	17Φ8@200 L=920							3Φ14 L=3930	2Φ12 L=4150	22Φ8@200 L=1350				142.6	1.78
YP2-K3615-49			1310	490	17Φ8@200 L=1770	17Φ8@200 L=1040							4Φ14 L=3930	4Φ12 L=4150	44Φ8@200 L=1330				167.3	1.90
YP2-K3915-24	3900		1560	240	19Φ8@200 L=1645	19Φ8@200 L=790	19Φ8@200 L=700	14Φ8@200 L=680	6Φ8@250 L=4000	2Φ12 L=3240	2Φ20 L=3480	18Φ8@200 L=1060 ~1460	2Φ18 L=4490	2Φ12 L=4450	23Φ8@200 L=1090	2Φ14 L=4080	2Φ12 L=4480	19Φ8@200 L=910 ~1310	157.6	1.73
YP2-K3915-37			1430	370	19Φ8@200 L=1710	19Φ8@200 L=920							3Φ16 L=4360	2Φ12 L=4450	23Φ8@200 L=1350				164.1	1.87
YP2-K3915-49			1310	490	19Φ8@200 L=1770	19Φ8@200 L=1040							4Φ16 L=4360	4Φ12 L=4450	46Φ8@200 L=1330				192.1	2.00
YP2-K4215-24	4200		1560	240	20Φ8@200 L=1645	20Φ8@200 L=790	20Φ8@200 L=700	14Φ8@200 L=680	6Φ8@250 L=4300	2Φ12 L=3240	2Φ20 L=3480	18Φ8@200 L=1060 ~1460	2Φ20 L=4920	2Φ12 L=4750	25Φ8@200 L=1090	2Φ14 L=4380	2Φ12 L=4780	21Φ8@200 L=910 ~1310	169.2	1.80
YP2-K4215-37			1430	370	20Φ8@200 L=1710	20Φ8@200 L=920							3Φ20 L=4920	2Φ12 L=4750	25Φ8@200 L=1350				185.4	1.96
YP2-K4215-49			1310	490	20Φ8@200 L=1770	20Φ8@200 L=1040							4Φ18 L=4790	4Φ12 L=4750	50Φ8@200 L=1330				210.0	2.10

注:

1. 本图中各编号的雨篷附图见本图集第120页。
2. 钢筋用量仅统计表中所列钢筋。
3. 对于悬挑梁(L-1)和板端梁(L-3), H的选用范围由300~500, 由设计选用者自行选定。

4. 以上表中数值均按H=300mm统计, 如有变请另行计算。
5. 当H=500mm时, ⑥筋均改为 2Φ14。
6. 混凝土用量按H=500mm统计。

YP2-K 型 雨 篷 结 构 图 (三)										图集号	03G372
审核	何丽婷	何丽婷	校对	张伏	张伏	设计	韩凌	韩凌	页	122	

雨篷编号	L (mm)	L <sub>1</sub> (mm)	L <sub>3</sub> (mm)	b (mm)	雨篷主体配筋														钢筋 用量 (kg)	混凝土 用量 (m <sup>3</sup> )
					①	②	③	④	⑤	⑥	⑦	⑧	⑨	⑩	⑪(⑪a)	⑫	⑬	⑭		
YP2-K2418-24	2400	1800	1920	240	11Φ8@200 L=1945	11Φ8@200 L=890							2Φ12 L=2590	2Φ12 L=2950	16Φ8@200 L=1090				124.9	1.55
YP2-K2418-37			1790	370	11Φ8@200 L=2010	11Φ8@200 L=1020	11Φ8@200 L=800	18Φ8@200 L=750	9Φ8@200 L=2500	2Φ12 L=3900	2Φ18 L=4120	21Φ8@200 L=1060	3Φ12 L=2590	2Φ12 L=2950	16Φ8@200 L=1350	2Φ12 L=2580	2Φ12 L=2980	12Φ8@200 L=910	129.7	1.64
YP2-K2418-49			1670	490	11Φ8@200 L=2070	11Φ8@200 L=1140						~1460	4Φ12 L=2590	4Φ12 L=2950	32Φ8@200 L=1330			~1310	146.2	1.72
YP2-K2718-24	2700		1920	240	13Φ8@200 L=1945	13Φ8@200 L=890							2Φ12 L=2890	2Φ12 L=3250	17Φ8@200 L=1090				139.6	1.64
YP2-K2718-37			1790	370	13Φ8@200 L=2010	13Φ8@200 L=1020	13Φ8@200 L=800	18Φ8@200 L=750	9Φ8@200 L=2800	2Φ12 L=3900	2Φ20 L=4140	21Φ8@200 L=1060	3Φ12 L=2890	2Φ12 L=3250	17Φ8@200 L=1350	2Φ12 L=2880	2Φ12 L=3280	13Φ8@200 L=910	144.9	1.73
YP2-K2718-49			1670	490	13Φ8@200 L=2070	13Φ8@200 L=1140						~1460	4Φ12 L=2890	4Φ12 L=3250	34Φ8@200 L=1330			~1310	162.9	1.82
YP2-K3018-24	3000		1920	240	14Φ8@200 L=1945	14Φ8@200 L=890							2Φ12 L=3190	2Φ12 L=3550	19Φ8@200 L=1090				145.8	1.72
YP2-K3018-37			1790	370	14Φ8@200 L=2010	14Φ8@200 L=1020	14Φ8@200 L=800	18Φ8@200 L=750	9Φ8@200 L=3100	2Φ12 L=3900	2Φ20 L=4140	21Φ8@200 L=1060	3Φ12 L=3190	2Φ12 L=3550	19Φ8@200 L=1350	2Φ12 L=3180	2Φ12 L=3580	15Φ8@200 L=910	151.7	1.83
YP2-K3018-49			1670	490	14Φ8@200 L=2070	14Φ8@200 L=1140						~1460	4Φ12 L=3190	4Φ12 L=3550	38Φ8@200 L=1330			~1310	171.6	1.93
YP2-K3318-24	3300		1920	240	16Φ8@200 L=1945	16Φ8@200 L=890							2Φ14 L=3630	2Φ12 L=3850	20Φ8@200 L=1090				164.0	1.80
YP2-K3318-37			1790	370	16Φ8@200 L=2010	16Φ8@200 L=1020	16Φ8@200 L=800	18Φ8@200 L=750	9Φ8@200 L=3400	2Φ12 L=3900	2Φ22 L=4140	21Φ8@200 L=1060	3Φ12 L=3490	2Φ12 L=3850	20Φ8@200 L=1350	2Φ12 L=3480	2Φ12 L=3880	16Φ8@200 L=910	167.8	1.92
YP2-K3318-49			1670	490	16Φ8@200 L=2070	16Φ8@200 L=1140						~1460	4Φ12 L=3490	4Φ12 L=3850	40Φ8@200 L=1330			~1310	189.2	2.03
YP2-K3618-24	3600		1920	240	17Φ8@200 L=1945	17Φ8@200 L=890							2Φ16 L=4060	2Φ12 L=4150	22Φ8@200 L=1090				173.7	1.89
YP2-K3618-37			1790	370	17Φ8@200 L=2010	17Φ8@200 L=1020	17Φ8@200 L=800	18Φ8@200 L=750	9Φ8@200 L=3700	2Φ12 L=3900	2Φ22 L=4160	21Φ8@200 L=1060	3Φ14 L=3930	2Φ12 L=4150	22Φ8@200 L=1350	2Φ12 L=3780	2Φ12 L=4180	18Φ8@200 L=910	178.7	2.02
YP2-K3618-49			1670	490	17Φ8@200 L=2070	17Φ8@200 L=1140						~1460	4Φ14 L=3930	4Φ12 L=4150	44Φ8@200 L=1330			~1310	203.4	2.14
YP2-K3918-24	3900		1920	240	19Φ8@200 L=1945	19Φ8@200 L=890							2Φ20 L=4620	2Φ12 L=4450	23Φ8@200 L=1090				189.4	1.97
YP2-K3918-37			1790	370	19Φ8@200 L=2010	19Φ8@200 L=1020	19Φ8@200 L=800	18Φ8@200 L=750	7Φ8@250 L=4000	2Φ12 L=3900	2Φ22 L=4160	21Φ8@200 L=1060	3Φ18 L=4490	2Φ12 L=4450	23Φ8@200 L=1350	2Φ14 L=4080	2Φ12 L=4480	19Φ8@200 L=910	197.4	2.11
YP2-K3918-49			1670	490	19Φ8@200 L=2070	19Φ8@200 L=1140						~1460	4Φ16 L=4360	4Φ12 L=4450	46Φ8@200 L=1330			~1310	219.1	2.25
YP2-K4218-24	4200		1920	240	20Φ8@200 L=1945	20Φ8@200 L=890							2Φ22 L=5060	2Φ12 L=4750	25Φ8@200 L=1090				220.7	2.06
YP2-K4218-37			1790	370	20Φ8@200 L=2010	20Φ8@200 L=1020	20Φ8@200 L=800	18Φ8@200 L=750	7Φ8@250 L=4300	2Φ12 L=3900	2Φ25 L=4200	21Φ8@200 L=1060	3Φ20 L=4920	2Φ12 L=4750	25Φ8@200 L=1350	2Φ16 L=4380	2Φ12 L=4780	21Φ8@200 L=910	231.0	2.21
YP2-K4218-49			1670	490	20Φ8@200 L=2070	20Φ8@200 L=1140						~1460	4Φ18 L=4790	4Φ12 L=4750	50Φ8@200 L=1330			~1310	255.6	2.35

注:

1. 本图中各编号的雨篷附图见本图集第120页。
2. 钢筋用量仅统计表中所列钢筋。
3. 对于悬挑梁(L-1)和板端梁(L-3),H的选用范围由300~500,由设计选用者自行选定。

4. 以上表中数值均按H=300mm统计,如有变请另行计算。
5. 当H=500mm时,⑥筋均改为2Φ14。
6. 混凝土用量按H=500mm统计。

YP2-K 型 雨 篷 结 构 图 (四)										图集号	03G372
审核	何丽婷	何丽婷	校对	张伏	张伏	设计	韩凌	韩凌	韩凌	页	123

雨篷编号	L (mm)	L <sub>1</sub> (mm)	L <sub>3</sub> (mm)	b (mm)	雨篷主体配筋														钢筋 用量 (kg)	混凝土 用量 (m <sup>3</sup> )
					①	②	③	④	⑤	⑥	⑦	⑧	⑨	⑩	⑪(⑪a)	⑫	⑬	⑭		
YP3-K2412-19	2400	1200	1250	190	11Φ8@200 L=1320	11Φ8@200 L=640	11Φ8@200 L=600	12Φ8@200 L=600	6Φ8@200 L=2500	2Φ12 L=2580	2Φ12 L=2780	14Φ8@200 L=1060 ~1460	2Φ12 L=2590	2Φ12 L=2950	16Φ8@200 L=990	2Φ12 L=2580	2Φ12 L=2980	12Φ8@200 L=910 ~1310	80.7	1.10
YP3-K2412-24			1200	240	11Φ8@200 L=1345	11Φ8@200 L=690							2Φ12 L=2590	2Φ12 L=2950	16Φ8@200 L=1090				81.6	1.13
YP3-K2412-34			1100	340	11Φ8@200 L=1395	11Φ8@200 L=790							3Φ12 L=2590	2Φ12 L=2950	16Φ8@200 L=1290				85.8	1.20
YP3-K2712-19	2700	1200	1250	190	13Φ8@200 L=1320	13Φ8@200 L=640	13Φ8@200 L=600	12Φ8@200 L=600	5Φ8@250 L=2800	2Φ12 L=2580	2Φ12 L=2780	14Φ8@200 L=1060 ~1460	2Φ12 L=2890	2Φ12 L=3250	17Φ8@200 L=990	2Φ12 L=2880	2Φ12 L=3280	13Φ8@200 L=910 ~1310	85.2	1.16
YP3-K2712-24			1200	240	13Φ8@200 L=1345	13Φ8@200 L=690							2Φ12 L=2890	2Φ12 L=3250	17Φ8@200 L=1090				86.2	1.20
YP3-K2712-34			1100	340	13Φ8@200 L=1395	13Φ8@200 L=790							3Φ12 L=2890	2Φ12 L=3250	17Φ8@200 L=1290				90.9	1.28
YP3-K3012-19	3000	1200	1250	190	14Φ8@200 L=1320	14Φ8@200 L=640	14Φ8@200 L=600	12Φ8@200 L=600	5Φ8@250 L=3100	2Φ12 L=2580	2Φ14 L=2780	14Φ8@200 L=1060 ~1460	2Φ12 L=3190	2Φ12 L=3550	19Φ8@200 L=990	2Φ12 L=3180	2Φ12 L=3580	15Φ8@200 L=910 ~1310	94.0	1.23
YP3-K3012-24			1200	240	14Φ8@200 L=1345	14Φ8@200 L=690							2Φ12 L=3190	2Φ12 L=3550	19Φ8@200 L=1090				95.1	1.27
YP3-K3012-34			1100	340	14Φ8@200 L=1395	14Φ8@200 L=790							3Φ12 L=3190	2Φ12 L=3550	19Φ8@200 L=1290				100.3	1.35
YP3-K3312-19	3300	1200	1250	190	16Φ8@200 L=1320	16Φ8@200 L=640	16Φ8@200 L=600	12Φ8@200 L=600	5Φ8@250 L=3400	2Φ12 L=2580	2Φ14 L=2780	14Φ8@200 L=1060 ~1460	2Φ12 L=3490	2Φ12 L=3850	20Φ8@200 L=990	2Φ12 L=3480	2Φ12 L=3880	16Φ8@200 L=910 ~1310	99.4	1.29
YP3-K3312-24			1200	240	16Φ8@200 L=1345	16Φ8@200 L=690							2Φ14 L=3490	2Φ12 L=3850	20Φ8@200 L=1090				103.3	1.34
YP3-K3312-34			1100	340	16Φ8@200 L=1395	16Φ8@200 L=790							3Φ12 L=3490	2Φ12 L=3850	20Φ8@200 L=1290				106.3	1.43
YP3-K3612-19	3600	1200	1250	190	17Φ8@200 L=1320	17Φ8@200 L=640	17Φ8@200 L=600	12Φ8@200 L=600	5Φ8@250 L=3700	2Φ12 L=2580	2Φ14 L=2780	14Φ8@200 L=1060 ~1460	2Φ14 L=3930	2Φ12 L=4150	22Φ8@200 L=990	2Φ12 L=3780	2Φ12 L=4180	18Φ8@200 L=910 ~1310	107.4	1.34
YP3-K3612-24			1200	240	17Φ8@200 L=1345	17Φ8@200 L=690							2Φ16 L=4060	2Φ12 L=4150	22Φ8@200 L=1090				112.1	1.41
YP3-K3612-34			1100	340	17Φ8@200 L=1395	17Φ8@200 L=790							3Φ14 L=3930	2Φ12 L=4150	22Φ8@200 L=1290				116.3	1.51
YP3-K3912-19	3900	1200	1250	190	19Φ8@200 L=1320	19Φ8@200 L=640	19Φ8@200 L=600	12Φ8@200 L=600	5Φ8@250 L=4000	2Φ12 L=2580	2Φ16 L=2780	14Φ8@200 L=1060 ~1460	2Φ16 L=4360	2Φ12 L=4450	23Φ8@200 L=990	2Φ12 L=4080	2Φ12 L=4480	19Φ8@200 L=910 ~1310	120.7	1.42
YP3-K3912-24			1200	240	19Φ8@200 L=1345	19Φ8@200 L=690							2Φ18 L=4490	2Φ12 L=4450	23Φ8@200 L=1090				126.4	1.48
YP3-K3912-34			1100	340	19Φ8@200 L=1395	19Φ8@200 L=790							3Φ16 L=4360	2Φ12 L=4450	23Φ8@200 L=1290				132.0	1.59
YP3-K4212-19	4200	1200	1250	190	20Φ8@200 L=1320	20Φ8@200 L=640	20Φ8@200 L=600	12Φ8@200 L=600	5Φ8@250 L=4300	2Φ12 L=2580	2Φ16 L=2780	14Φ8@200 L=1060 ~1460	2Φ18 L=4790	2Φ12 L=4750	25Φ8@200 L=990	2Φ14 L=4380	2Φ12 L=4780	21Φ8@200 L=910 ~1310	133.6	1.49
YP3-K4212-24			1200	240	20Φ8@200 L=1345	20Φ8@200 L=690							2Φ20 L=4920	2Φ12 L=4750	25Φ8@200 L=1090				140.3	1.55
YP3-K4212-34			1100	340	20Φ8@200 L=1395	20Φ8@200 L=790							3Φ18 L=4790	2Φ12 L=4750	25Φ8@200 L=1290				147.8	1.67

注:

1. 本图中各编号的雨篷附图见本图集第120页。
2. 钢筋用量仅统计表中所列钢筋。
3. 对于悬挑梁(L-1)和板端梁(L-3),H的选用范围由300~500,由设计选用者自行选定。

4. 以上表中数值均按H=300mm统计,如有变请另行计算。
5. 当H=500mm时,⑥筋均改为2Φ14。
6. 混凝土用量按H=500mm统计。

YP3-K 型 雨 篷 结 构 图 (一)										图集号	03G372
审核	何丽婷	何丽婷	校对	张伏	张伏	设计	韩凌	韩凌	页	124	



雨篷编号	L (mm)	L <sub>1</sub> (mm)	L <sub>3</sub> (mm)	b (mm)	雨篷主体配筋														钢筋 用量 (kg)	混凝土 用量 (m <sup>3</sup> )
					①	②	③	④	⑤	⑥	⑦	⑧	⑨	⑩	⑪ (⑪a)	⑫	⑬	⑭		
YP3-K2415-19	2400	1500	1610	190	11Φ8@200 L=1620	11Φ8@200 L=740							2Φ12 L=2590	2Φ12 L=2950	16Φ8@200 L=990				97.2	1.31
YP3-K2415-24			1560	240	11Φ8@200 L=1645	11Φ8@200 L=790	11Φ8@200 L=700	14Φ8@200 L=680	7Φ8@200 L=2500	2Φ12 L=3240	2Φ14 L=3440	18Φ8@200 L=1060	2Φ12 L=2590	2Φ12 L=2950	16Φ8@200 L=1090	2Φ12 L=2580	2Φ12 L=2980	12Φ8@200 L=910	98.1	1.34
YP3-K2415-34			1460	340	11Φ8@200 L=1695	11Φ8@200 L=890						~1460	3Φ12 L=2590	2Φ12 L=2950	16Φ8@200 L=1290			~1310	102.3	1.41
YP3-K2715-19	2700		1610	190	13Φ8@200 L=1620	13Φ8@200 L=740							2Φ12 L=2890	2Φ12 L=3250	17Φ8@200 L=990				108.3	1.38
YP3-K2715-24			1560	240	13Φ8@200 L=1645	13Φ8@200 L=790	13Φ8@200 L=700	14Φ8@200 L=680	7Φ8@200 L=2800	2Φ12 L=3240	2Φ16 L=3440	18Φ8@200 L=1060	2Φ12 L=2890	2Φ12 L=3250	17Φ8@200 L=1090	2Φ12 L=2880	2Φ12 L=3280	13Φ8@200 L=910	109.4	1.42
YP3-K2715-34			1460	340	13Φ8@200 L=1695	13Φ8@200 L=890						~1460	3Φ12 L=2890	2Φ12 L=3250	17Φ8@200 L=1290			~1310	114.1	1.49
YP3-K3015-19	3000		1610	190	14Φ8@200 L=1620	14Φ8@200 L=740							2Φ12 L=3190	2Φ12 L=3550	19Φ8@200 L=990				114.0	1.45
YP3-K3015-24			1560	240	14Φ8@200 L=1645	14Φ8@200 L=790	14Φ8@200 L=700	14Φ8@200 L=680	7Φ8@200 L=3100	2Φ12 L=3240	2Φ16 L=3440	18Φ8@200 L=1060	2Φ12 L=3190	2Φ12 L=3550	19Φ8@200 L=1090	2Φ12 L=3180	2Φ12 L=3580	15Φ8@200 L=910	115.2	1.50
YP3-K3015-34			1460	340	14Φ8@200 L=1695	14Φ8@200 L=890						~1460	3Φ12 L=3190	2Φ12 L=3550	19Φ8@200 L=1290			~1310	120.3	1.58
YP3-K3315-19	3300		1610	190	16Φ8@200 L=1620	16Φ8@200 L=740							2Φ12 L=3490	2Φ12 L=3850	20Φ8@200 L=990				124.7	1.53
YP3-K3315-24			1560	240	16Φ8@200 L=1645	16Φ8@200 L=790	16Φ8@200 L=700	14Φ8@200 L=680	6Φ8@250 L=3400	2Φ12 L=3240	2Φ18 L=3460	18Φ8@200 L=1060	2Φ14 L=3630	2Φ12 L=3850	20Φ8@200 L=1090	2Φ12 L=3480	2Φ12 L=3880	16Φ8@200 L=910	128.5	1.57
YP3-K3315-34			1460	340	16Φ8@200 L=1695	16Φ8@200 L=890						~1460	3Φ12 L=3490	2Φ12 L=3850	20Φ8@200 L=1290			~1310	131.6	1.66
YP3-K3615-19	3600		1610	190	17Φ8@200 L=1620	17Φ8@200 L=740							2Φ14 L=3930	2Φ12 L=4150	22Φ8@200 L=990				133.0	1.60
YP3-K3615-24			1560	240	17Φ8@200 L=1645	17Φ8@200 L=790	17Φ8@200 L=700	14Φ8@200 L=680	6Φ8@250 L=3700	2Φ12 L=3240	2Φ18 L=3460	18Φ8@200 L=1060	2Φ16 L=4060	2Φ12 L=4150	22Φ8@200 L=1090	2Φ12 L=3780	2Φ12 L=4180	18Φ8@200 L=910	137.7	1.65
YP3-K3615-34			1460	340	17Φ8@200 L=1695	17Φ8@200 L=890						~1460	3Φ14 L=3930	2Φ12 L=4150	22Φ8@200 L=1290			~1310	141.8	1.75
YP3-K3915-19	3900		1610	190	19Φ8@200 L=1620	19Φ8@200 L=740							2Φ18 L=4490	2Φ12 L=4450	23Φ8@200 L=990				156.1	1.67
YP3-K3915-24			1560	240	19Φ8@200 L=1645	19Φ8@200 L=790	19Φ8@200 L=700	14Φ8@200 L=680	6Φ8@250 L=4000	2Φ12 L=3240	2Φ20 L=3480	18Φ8@200 L=1060	2Φ18 L=4490	2Φ12 L=4450	23Φ8@200 L=1090	2Φ14 L=4080	2Φ12 L=4480	19Φ8@200 L=910	157.6	1.73
YP3-K3915-34			1460	340	19Φ8@200 L=1695	19Φ8@200 L=890						~1460	3Φ16 L=4360	2Φ12 L=4450	23Φ8@200 L=1290			~1310	163.2	1.84
YP3-K4215-19	4200		1610	190	20Φ8@200 L=1620	20Φ8@200 L=740							2Φ20 L=4790	2Φ12 L=4750	25Φ8@200 L=990				167.6	1.74
YP3-K4215-24			1560	240	20Φ8@200 L=1645	20Φ8@200 L=790	20Φ8@200 L=700	14Φ8@200 L=680	6Φ8@250 L=4300	2Φ12 L=3240	2Φ20 L=3480	18Φ8@200 L=1060	2Φ20 L=4920	2Φ12 L=4750	25Φ8@200 L=1090	2Φ14 L=4380	2Φ12 L=4780	21Φ8@200 L=910	169.2	1.80
YP3-K4215-34			1460	340	20Φ8@200 L=1695	20Φ8@200 L=890						~1460	3Φ18 L=4790	2Φ12 L=4750	25Φ8@200 L=1290			~1310	176.8	1.92

注:

1. 本图中各编号的雨篷附图见本图集第120页。
2. 钢筋用量仅统计表中所列钢筋。
3. 对于悬挑梁(L-1)和板端梁(L-3), H的选用范围由300~500, 由设计选用者自行选定。

4. 以上表中数值均按H=300mm统计, 如有变请另行计算。
5. 当H=500mm时, ⑥筋均改为 2Φ14。
6. 混凝土用量按H=500mm统计。

YP2-M 型 雨 篷 选 用 表

横墙中距 L (m)	挑出长度 L <sub>1</sub> (m)	墙厚 (mm)	雨篷编号	Mov (kN·m)	横墙中距 L (m)	挑出长度 L <sub>1</sub> (m)	墙厚 (mm)	雨篷编号	Mov (kN·m)	横墙中距 L (m)	挑出长度 L <sub>1</sub> (m)	墙厚 (mm)	雨篷编号	Mov (kN·m)
2.4	1.2	240	YP2-M2412-24	14.04	2.4	1.5	240	YP2-M2415-24	20.00	2.4	1.8	240	YP2-M2418-24	27.02
		370	YP2-M2412-37				370	YP2-M2415-37				370	YP2-M2418-37	
		490	YP2-M2412-49				490	YP2-M2415-49				490	YP2-M2418-49	
2.7		240	YP2-M2712-24	15.39	2.7		240	YP2-M2715-24	21.94	2.7		240	YP2-M2718-24	29.62
		370	YP2-M2712-37				370	YP2-M2715-37				370	YP2-M2718-37	
		490	YP2-M2712-49				490	YP2-M2715-49				490	YP2-M2718-49	
3.0		240	YP2-M3012-24	16.78	3.0		240	YP2-M3015-24	23.89	3.0		240	YP2-M3018-24	32.21
		370	YP2-M3012-37				370	YP2-M3015-37				370	YP2-M3018-37	
		490	YP2-M3012-49				490	YP2-M3015-49				490	YP2-M3018-49	
3.3		240	YP2-M3312-24	18.17	3.3		240	YP2-M3315-24	25.84	3.3		240	YP2-M3318-24	34.81
		370	YP2-M3312-37				370	YP2-M3315-37				370	YP2-M3318-37	
		490	YP2-M3312-49				490	YP2-M3315-49				490	YP2-M3318-49	
3.6	240	YP2-M3612-24	19.56	3.6	240	YP2-M3615-24	27.79	3.6	240	YP2-M3618-24	37.41			
	370	YP2-M3612-37			370	YP2-M3615-37			370	YP2-M3618-37				
	490	YP2-M3612-49			490	YP2-M3615-49			490	YP2-M3618-49				
3.9	240	YP2-M3912-24	20.95	3.9	240	YP2-M3915-24	29.74	3.9	240	YP2-M3918-24	40.00			
	370	YP2-M3912-37			370	YP2-M3915-37			370	YP2-M3918-37				
	490	YP2-M3912-49			490	YP2-M3915-49			490	YP2-M3918-49				
4.2	240	YP2-M4212-24	22.34	4.2	240	YP2-M4215-24	31.69	4.2	240	YP2-M4218-24	42.60			
	370	YP2-M4212-37			370	YP2-M4215-37			370	YP2-M4218-37				
	490	YP2-M4212-49			490	YP2-M4215-49			490	YP2-M4218-49				

注: Mov —— 为雨篷一侧悬挑梁倾覆力矩值。

YP2-M 型 雨 篷 选 用 表

图集号

03G372

审核 何丽婷 校对 张伏 设计 韩凌

页

126

YP3-M 型 雨 篷 选 用 表									
横墙中距 L (m)	挑出长度 L <sub>1</sub> (m)	墙厚 (mm)	雨篷编号	Mov (kN·m)	横墙中距 L (m)	挑出长度 L <sub>1</sub> (m)	墙厚 (mm)	雨篷编号	Mov (kN·m)
2.4	1.2	190	YP3-M2412-19	14.04	2.4	1.5	190	YP3-M2415-19	20.00
		240	YP3-M2412-24				240	YP3-M2415-24	
		340	YP3-M2412-34				340	YP3-M2415-34	
2.7		190	YP3-M2712-19	15.39	2.7		190	YP3-M2715-19	21.94
		240	YP3-M2712-24				240	YP3-M2715-24	
		340	YP3-M2712-34				340	YP3-M2715-34	
3.0		190	YP3-M3012-19	16.78	3.0		190	YP3-M3015-19	23.89
		240	YP3-M3012-24				240	YP3-M3015-24	
		340	YP3-M3012-34				340	YP3-M3015-34	
3.3		190	YP3-M3312-19	18.17	3.3		190	YP3-M3315-19	25.84
		240	YP3-M3312-24				240	YP3-M3315-24	
		340	YP3-M3312-34				340	YP3-M3315-34	
3.6		190	YP3-M3612-19	19.56	3.6		190	YP3-M3615-19	27.79
		240	YP3-M3612-24				240	YP3-M3615-24	
		340	YP3-M3612-34				340	YP3-M3615-34	
3.9		190	YP3-M3912-19	20.95	3.9		190	YP3-M3915-19	29.74
		240	YP3-M3912-24				240	YP3-M3915-24	
		340	YP3-M3912-34				340	YP3-M3915-34	
4.2		190	YP3-M4212-19	22.34	4.2		190	YP3-M4215-19	31.69
		240	YP3-M4212-24				240	YP3-M4215-24	
		340	YP3-M4212-34				340	YP3-M4215-34	

注: Mov —— 为雨篷一侧悬挑梁倾覆力矩值。

YP3-M 型 雨 篷 选 用 表								图集号	03G372
审核	何丽婷	何丽婷	校对	张伏	张伏	设计	韩凌	页	127

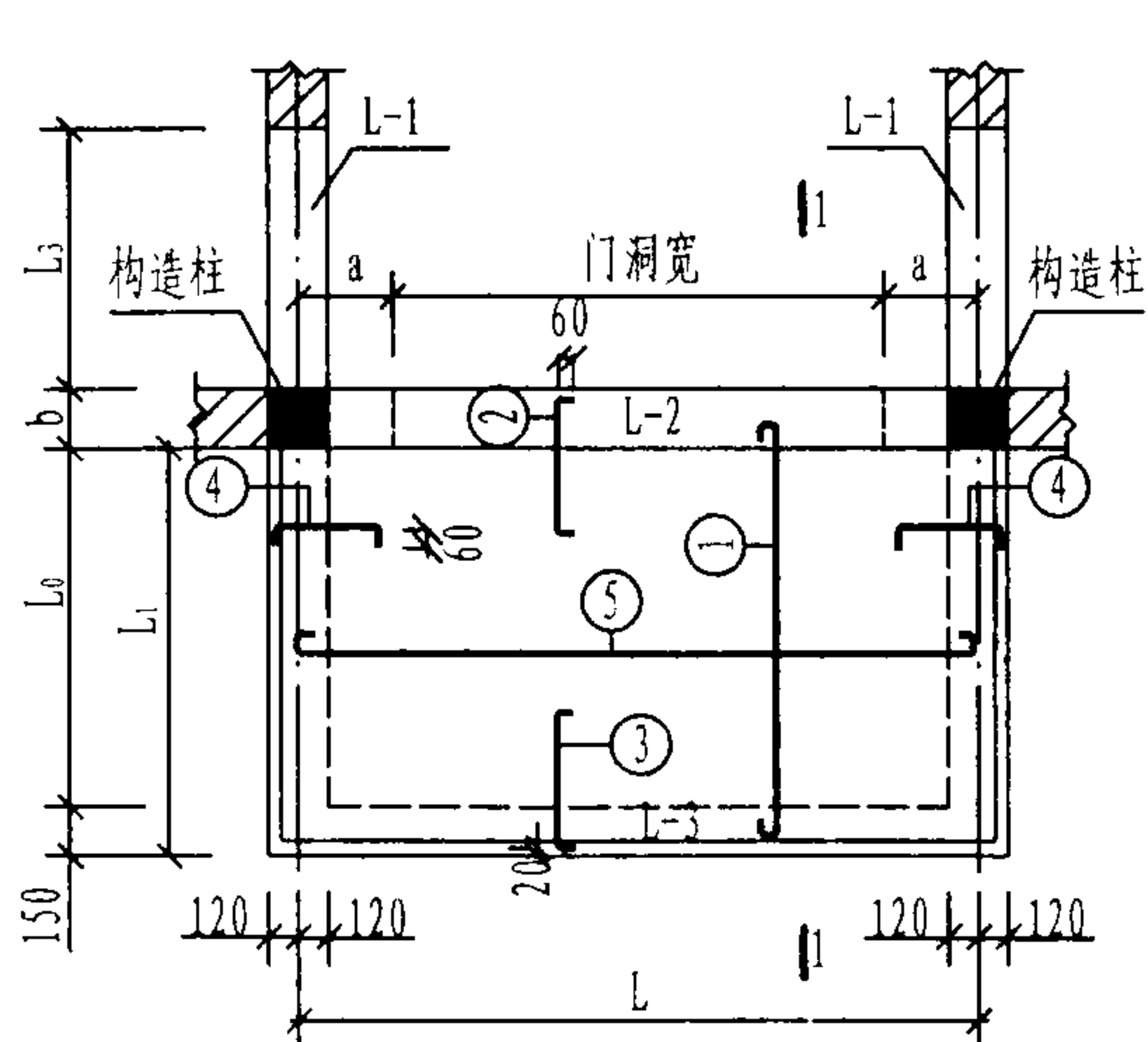

M型雨篷平面

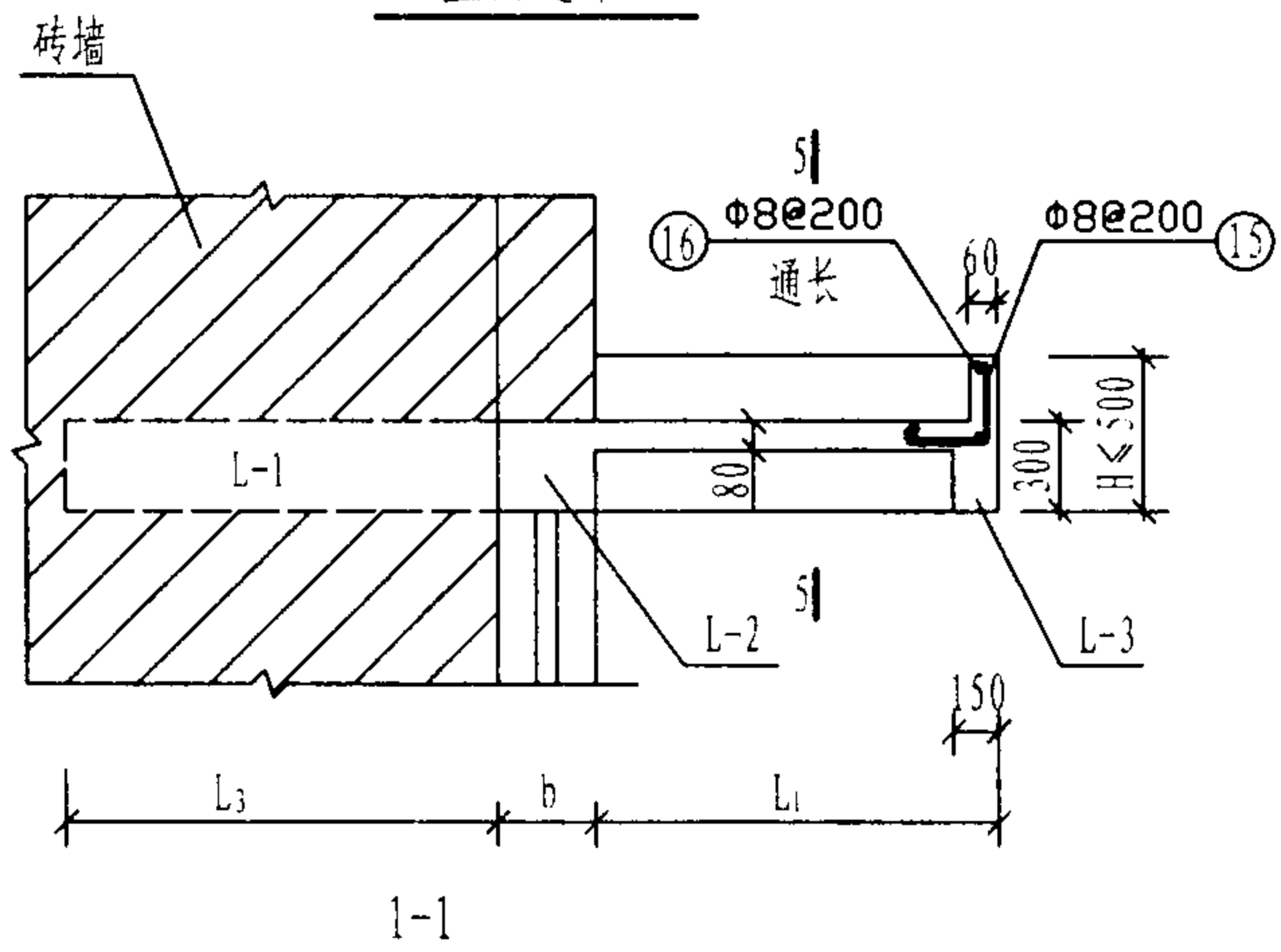

注:

1.  $b=190, 240, 340, 370$  时, 梁箍筋采用 ⑪ 筋。  $b=490$  时, 梁箍筋采用 ⑪a 筋。
2. 对于同一横墙中距  $L$ , 其门洞边至  $L-1$  梁中心线的尺寸  $a$  应取  $300\text{mm}$  或  $450\text{mm}$  或  $600\text{mm}$ , 由设计者自行确定。
3. 当墙宽  $b=190\text{mm}$  时, 门洞两侧悬挑梁做成  $240\text{mm}$  宽。

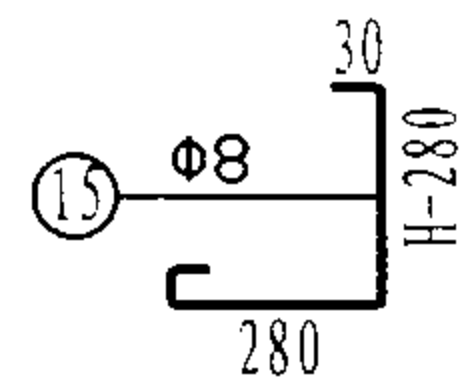
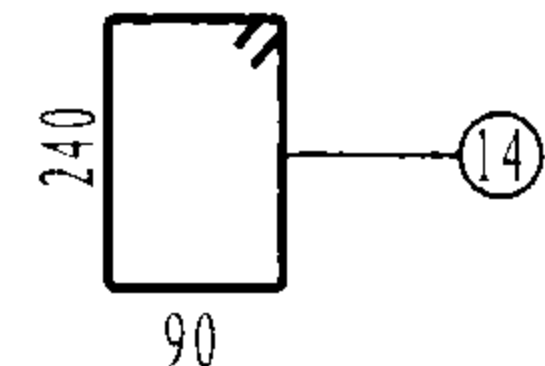
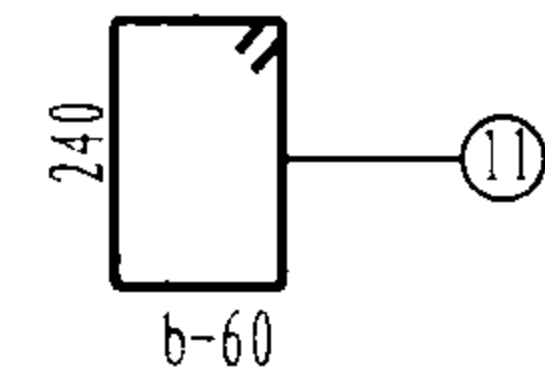
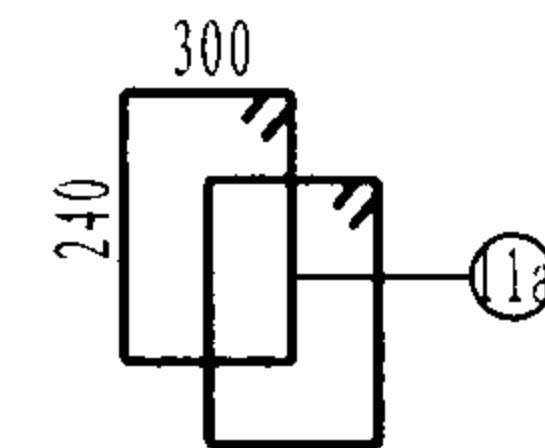
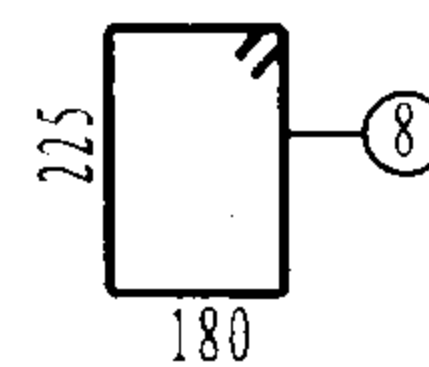
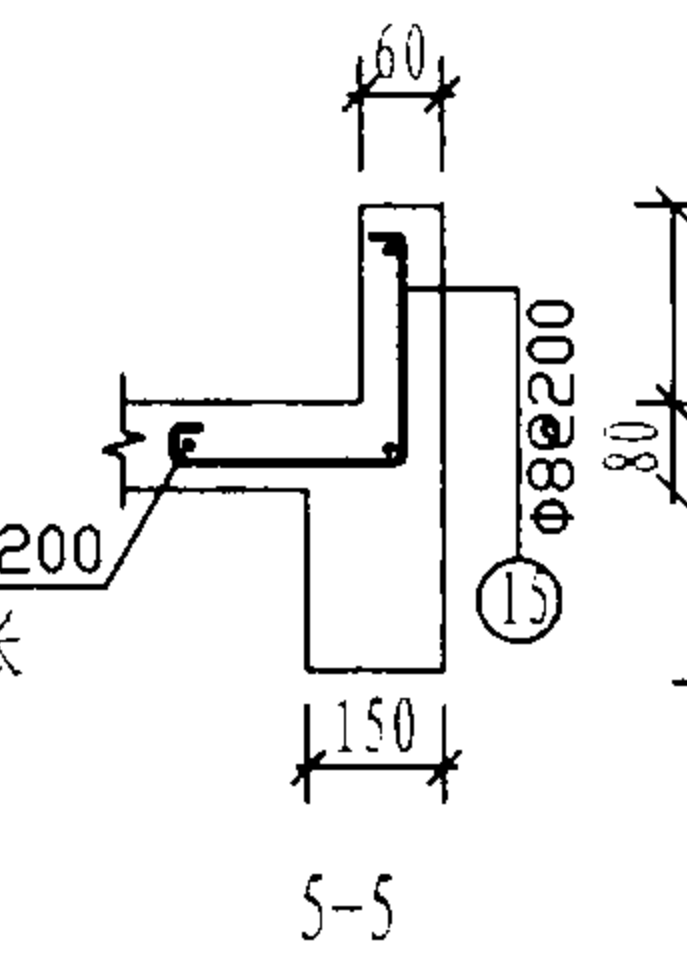
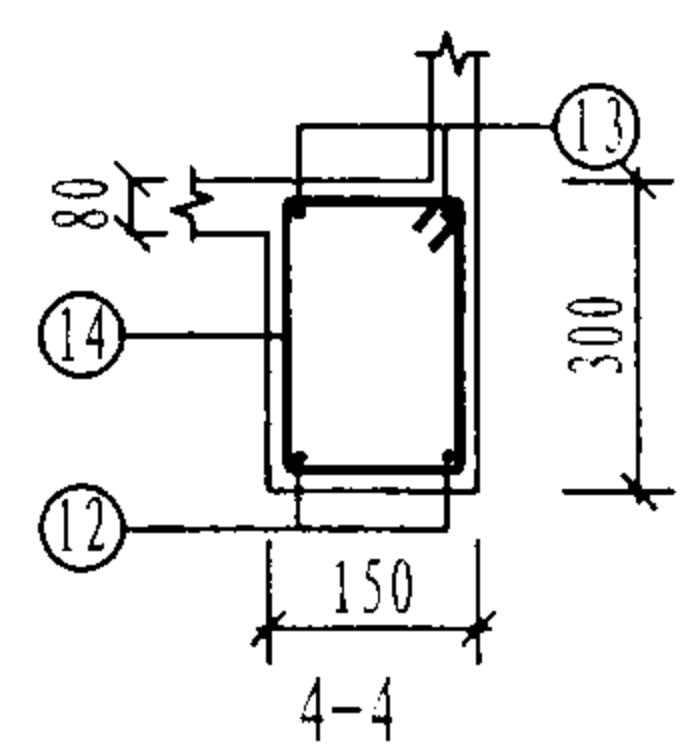
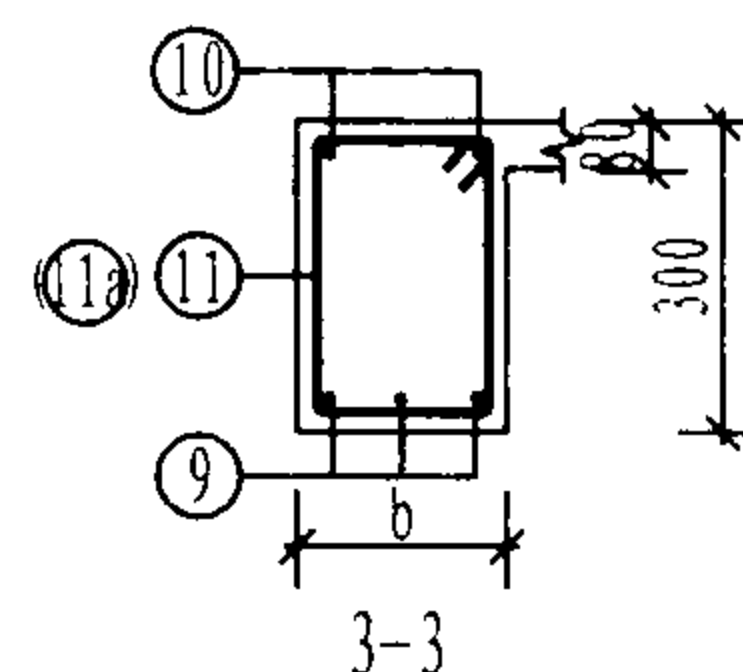
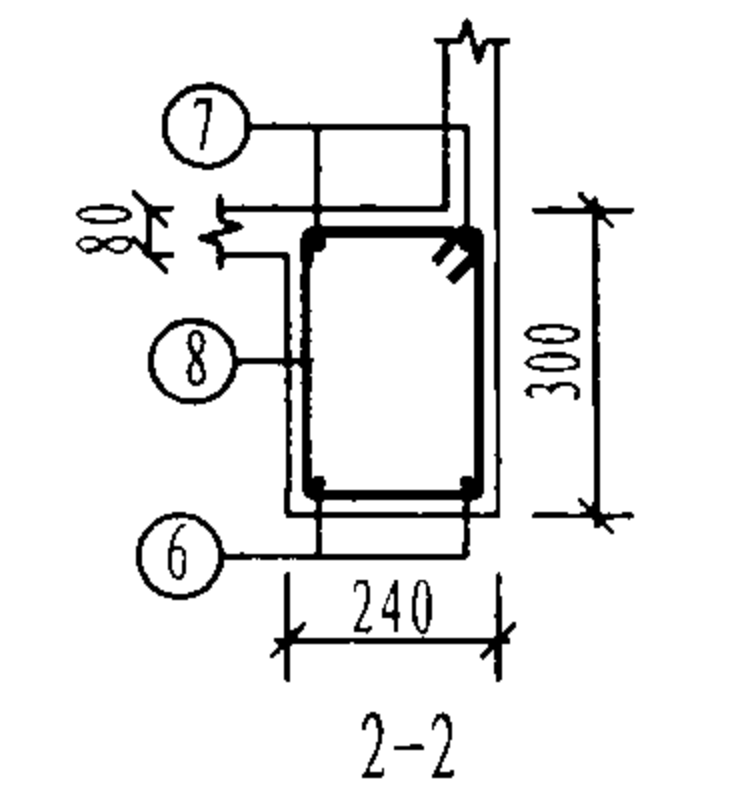
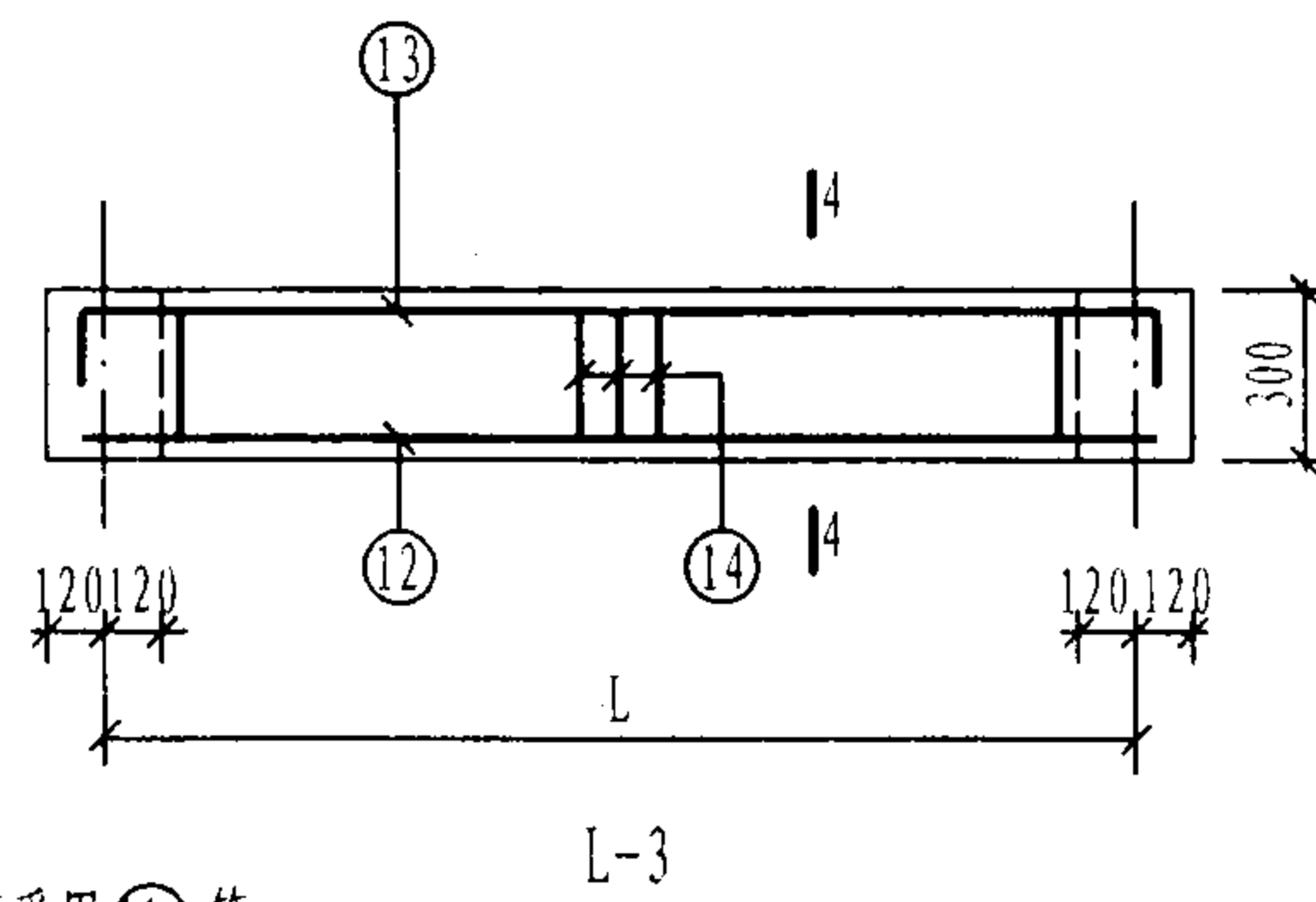
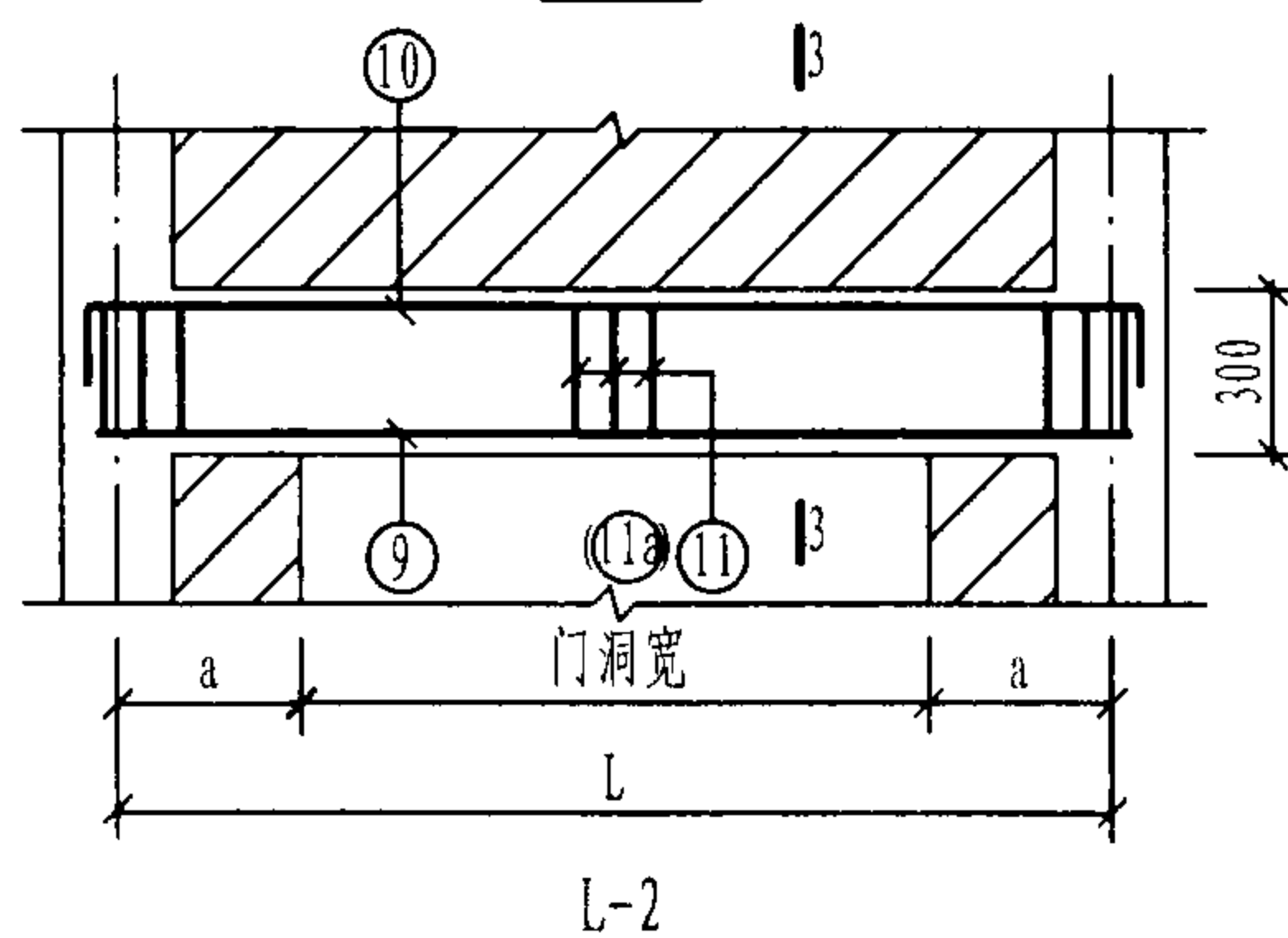
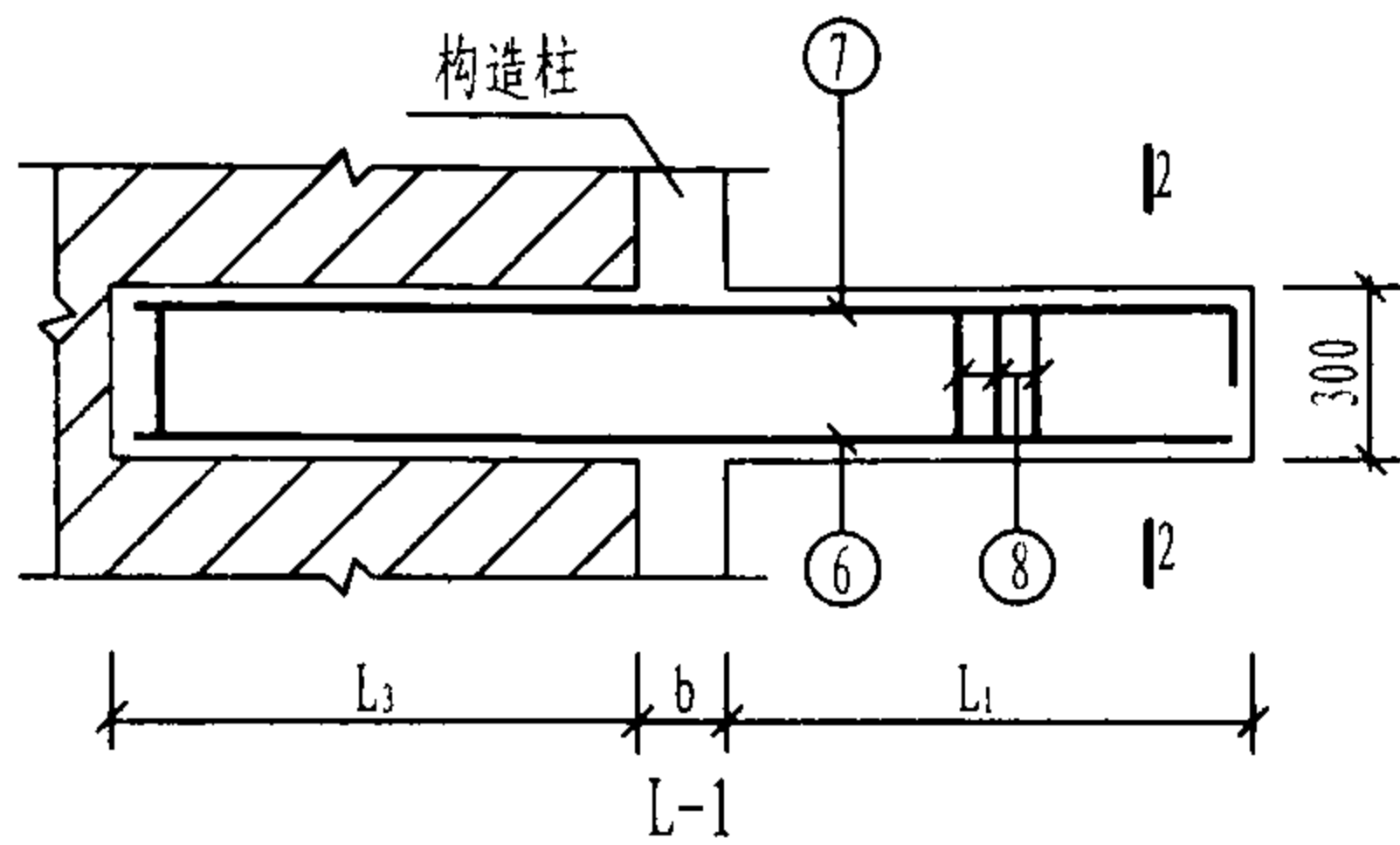

YP2、3-M 型雨篷结构图 (一)

图集号

03G372

审核 何丽婷

设计 张伏

校对 张伏

设计 韩凌

设计 韩凌

设计 韩凌

页

128

雨篷编号	L (mm)	L <sub>1</sub> (mm)	L <sub>3</sub> (mm)	b (mm)	雨篷主体配筋														钢筋 用量 (kg)	混凝土 用量 (m <sup>3</sup> )
					①	②	③	④	⑤	⑥	⑦	⑧	⑨	⑩	⑪ (⑪a)	⑫	⑬	⑭		
YP2-M2412-24	2400	1200	1200	240	11Φ8@200 L=1345	11Φ8@200 L=690							2Φ12 L=2590	2Φ12 L=2950	16Φ8@200 L=1090				81.6	0.87
YP2-M2412-37			1070	370	11Φ8@200 L=1410	11Φ8@200 L=820	11Φ8@200 L=600	12Φ8@200 L=600	6Φ8@200 L=2500	2Φ12 L=2580	2Φ12 L=2780	14Φ8@200 L=1060	3Φ12 L=2590	2Φ12 L=2950	16Φ8@200 L=1350	2Φ12 L=2580	2Φ12 L=2980	12Φ8@200 L=910	86.4	0.96
YP2-M2412-49			950	490	11Φ8@200 L=1470	11Φ8@200 L=940							4Φ12 L=2590	4Φ12 L=2950	32Φ8@200 L=1330				103.0	1.03
YP2-M2712-24	2700		1200	240	13Φ8@200 L=1345	13Φ8@200 L=690							2Φ12 L=2890	2Φ12 L=3250	17Φ8@200 L=1090				89.8	0.94
YP2-M2712-37			1070	370	13Φ8@200 L=1410	13Φ8@200 L=820	13Φ8@200 L=600	12Φ8@200 L=600	5Φ8@250 L=2800	2Φ12 L=2580	2Φ14 L=2780	14Φ8@200 L=1060	3Φ12 L=2890	2Φ12 L=3250	17Φ8@200 L=1350	2Φ12 L=2880	2Φ12 L=3280	13Φ8@200 L=910	95.1	1.03
YP2-M2712-49			950	490	13Φ8@200 L=1470	13Φ8@200 L=940							4Φ12 L=2890	4Φ12 L=3250	34Φ8@200 L=1330				113.1	1.12
YP2-M3012-24	3000		1200	240	14Φ8@200 L=1345	14Φ8@200 L=690							2Φ12 L=3190	2Φ12 L=3550	19Φ8@200 L=1090				95.1	1.00
YP2-M3012-37			1070	370	14Φ8@200 L=1410	14Φ8@200 L=820	14Φ8@200 L=600	12Φ8@200 L=600	5Φ8@250 L=3100	2Φ12 L=2580	2Φ14 L=2780	14Φ8@200 L=1060	3Φ12 L=3190	2Φ12 L=3550	19Φ8@200 L=1350	2Φ12 L=3180	2Φ12 L=3580	15Φ8@200 L=910	101.0	1.11
YP2-M3012-49			950	490	14Φ8@200 L=1470	14Φ8@200 L=940							4Φ12 L=3190	4Φ12 L=3550	38Φ8@200 L=1330				120.9	1.21
YP2-M3312-24	3300		1200	240	16Φ8@200 L=1345	16Φ8@200 L=690							2Φ12 L=3490	2Φ12 L=3850	20Φ8@200 L=1090				100.7	1.06
YP2-M3312-37			1070	370	16Φ8@200 L=1410	16Φ8@200 L=820	16Φ8@200 L=600	12Φ8@200 L=600	5Φ8@250 L=3400	2Φ12 L=2580	2Φ14 L=2780	14Φ8@200 L=1060	3Φ12 L=3490	2Φ12 L=3850	20Φ8@200 L=1350	2Φ12 L=3480	2Φ12 L=3880	16Φ8@200 L=910	107.1	1.18
YP2-M3312-49			950	490	16Φ8@200 L=1470	16Φ8@200 L=940							4Φ12 L=3490	4Φ12 L=3850	40Φ8@200 L=1330				128.4	1.29
YP2-M3612-24	3600		1200	240	17Φ8@200 L=1345	17Φ8@200 L=690							2Φ14 L=3930	2Φ12 L=4150	22Φ8@200 L=1090				112.9	1.13
YP2-M3612-37			1070	370	17Φ8@200 L=1410	17Φ8@200 L=820	17Φ8@200 L=600	12Φ8@200 L=600	5Φ8@250 L=3700	2Φ12 L=2580	2Φ16 L=2780	14Φ8@200 L=1060	3Φ14 L=3930	2Φ12 L=4150	22Φ8@200 L=1350	2Φ12 L=3780	2Φ12 L=4180	18Φ8@200 L=910	121.2	1.26
YP2-M3612-49			950	490	17Φ8@200 L=1470	17Φ8@200 L=940							4Φ14 L=3930	4Φ12 L=4150	44Φ8@200 L=1330				145.8	1.38
YP2-M3912-24	3900		1200	240	19Φ8@200 L=1345	19Φ8@200 L=690							2Φ18 L=4490	2Φ12 L=4450	23Φ8@200 L=1090				131.2	1.19
YP2-M3912-37			1070	370	19Φ8@200 L=1410	19Φ8@200 L=820	19Φ8@200 L=600	12Φ8@200 L=600	5Φ8@250 L=4000	2Φ12 L=2580	2Φ18 L=2800	14Φ8@200 L=1060	3Φ16 L=4360	2Φ12 L=4450	23Φ8@200 L=1350	2Φ12 L=4080	2Φ12 L=4480	19Φ8@200 L=910	137.7	1.34
YP2-M3912-49			950	490	19Φ8@200 L=1470	19Φ8@200 L=940							4Φ16 L=4360	4Φ12 L=4450	46Φ8@200 L=1330				165.6	1.48
YP2-M4212-24	4200		1200	240	20Φ8@200 L=1345	20Φ8@200 L=690							2Φ20 L=4920	2Φ12 L=4750	25Φ8@200 L=1090				145.1	1.26
YP2-M4212-37			1070	370	20Φ8@200 L=1410	20Φ8@200 L=820	20Φ8@200 L=600	12Φ8@200 L=600	5Φ8@250 L=4300	2Φ12 L=2580	2Φ18 L=2800	14Φ8@200 L=1060	3Φ18 L=4790	2Φ12 L=4750	25Φ8@200 L=1350	2Φ14 L=4380	2Φ12 L=4780	21Φ8@200 L=910	153.6	1.41
YP2-M4212-49			950	490	20Φ8@200 L=1470	20Φ8@200 L=940							4Φ18 L=4790	4Φ12 L=4750	50Φ8@200 L=1330				185.9	1.55

注:

- 1. 本图中各编号的雨篷附图见本图集第128页。
- 2. 钢筋用量仅统计表中所列钢筋。
- 3. 混凝土用量按H=500mm统计。

YP2-M 型 雨 篷 结 构 图 (二)										图集号	03G372
审核	何丽婷	何丽婷	校对	张伏	张伏	设计	韩凌	韩凌	页	129	

雨篷编号	L (mm)	L <sub>1</sub> (mm)	L <sub>3</sub> (mm)	b (mm)	雨篷主体配筋														钢筋 用量 (kg)	混凝土 用量 (m <sup>3</sup> )
					①	②	③	④	⑤	⑥	⑦	⑧	⑨	⑩	⑪(⑪ <sub>1</sub> )	⑫	⑬	⑭		
YP2-M2415-24	2400	1500	1560	240	11Φ8@200 L=1645	11Φ8@200 L=790	11Φ8@200 L=700	14Φ8@200 L=680	7Φ8@200 L=2500	2Φ12 L=3240	2Φ16 L=3440	18Φ8@200 L=1060	2Φ12 L=2590	2Φ12 L=2950	16Φ8@200 L=1090	2Φ12 L=2580	2Φ12 L=2980	12Φ8@200 L=910	103.2	1.03
YP2-M2415-37			1430	370	11Φ8@200 L=1710	11Φ8@200 L=920							3Φ12 L=2590	2Φ12 L=2950	16Φ8@200 L=1350				108.0	1.11
YP2-M2415-49			1310	490	11Φ8@200 L=1770	11Φ8@200 L=1040							4Φ12 L=2590	4Φ12 L=2950	32Φ8@200 L=1330				124.5	1.19
YP2-M2715-24	2700		1560	240	13Φ8@200 L=1645	13Φ8@200 L=790	13Φ8@200 L=700	14Φ8@200 L=680	7Φ8@200 L=2800	2Φ12 L=3240	2Φ16 L=3440	18Φ8@200 L=1060	2Φ12 L=2890	2Φ12 L=3250	17Φ8@200 L=1090	2Φ12 L=2880	2Φ12 L=3280	13Φ8@200 L=910	109.4	1.10
YP2-M2715-37			1430	370	13Φ8@200 L=1710	13Φ8@200 L=920							3Φ12 L=2890	2Φ12 L=3250	17Φ8@200 L=1350				114.7	1.19
YP2-M2715-49			1310	490	13Φ8@200 L=1770	13Φ8@200 L=1040							4Φ12 L=2890	4Φ12 L=3250	34Φ8@200 L=1330				132.7	1.28
YP2-M3015-24	3000		1560	240	14Φ8@200 L=1645	14Φ8@200 L=790	14Φ8@200 L=700	14Φ8@200 L=680	7Φ8@200 L=3100	2Φ12 L=3240	2Φ18 L=3460	18Φ8@200 L=1060	2Φ12 L=3190	2Φ12 L=3550	19Φ8@200 L=1090	2Φ12 L=3180	2Φ12 L=3580	15Φ8@200 L=910	121.1	1.17
YP2-M3015-37			1430	370	14Φ8@200 L=1710	14Φ8@200 L=920							3Φ12 L=3190	2Φ12 L=3550	19Φ8@200 L=1350				126.9	1.28
YP2-M3015-49			1310	490	14Φ8@200 L=1770	14Φ8@200 L=1040							4Φ12 L=3190	4Φ12 L=3550	38Φ8@200 L=1330				146.8	1.38
YP2-M3315-24	3300		1560	240	16Φ8@200 L=1645	16Φ8@200 L=790	16Φ8@200 L=700	14Φ8@200 L=680	6Φ8@250 L=3400	2Φ12 L=3240	2Φ18 L=3460	18Φ8@200 L=1060	2Φ14 L=3630	2Φ12 L=3850	20Φ8@200 L=1090	2Φ12 L=3480	2Φ12 L=3880	16Φ8@200 L=910	128.6	1.24
YP2-M3315-37			1430	370	16Φ8@200 L=1710	16Φ8@200 L=920							3Φ12 L=3490	2Φ12 L=3850	20Φ8@200 L=1350				132.3	1.36
YP2-M3315-49			1310	490	16Φ8@200 L=1770	16Φ8@200 L=1040							4Φ12 L=3490	4Φ12 L=3850	40Φ8@200 L=1330				153.7	1.47
YP2-M3615-24	3600		1560	240	17Φ8@200 L=1645	17Φ8@200 L=790	17Φ8@200 L=700	14Φ8@200 L=680	6Φ8@250 L=3700	2Φ12 L=3240	2Φ20 L=3480	18Φ8@200 L=1060	2Φ16 L=4060	2Φ12 L=4150	22Φ8@200 L=1090	2Φ12 L=3780	2Φ12 L=4180	18Φ8@200 L=910	144.3	1.31
YP2-M3615-37			1430	370	17Φ8@200 L=1710	17Φ8@200 L=920							3Φ14 L=3930	2Φ12 L=4150	22Φ8@200 L=1350				149.3	1.44
YP2-M3615-49			1310	490	17Φ8@200 L=1770	17Φ8@200 L=1040							4Φ14 L=3930	4Φ12 L=4150	44Φ8@200 L=1330				173.9	1.56
YP2-M3915-24	3900		1560	240	19Φ8@200 L=1645	19Φ8@200 L=790	19Φ8@200 L=700	14Φ8@200 L=680	6Φ8@250 L=4000	2Φ12 L=3240	2Φ20 L=3480	18Φ8@200 L=1060	2Φ18 L=4490	2Φ12 L=4450	23Φ8@200 L=1090	2Φ14 L=4080	2Φ12 L=4480	19Φ8@200 L=910	157.6	1.38
YP2-M3915-37			1430	370	19Φ8@200 L=1710	19Φ8@200 L=920							3Φ16 L=4360	2Φ12 L=4450	23Φ8@200 L=1350				164.1	1.53
YP2-M3915-49			1310	490	19Φ8@200 L=1770	19Φ8@200 L=1040							4Φ16 L=4360	4Φ12 L=4450	46Φ8@200 L=1330				192.1	1.66
YP2-M4215-24	4200		1560	240	20Φ8@200 L=1645	20Φ8@200 L=790	20Φ8@200 L=700	14Φ8@200 L=680	6Φ8@250 L=4300	2Φ12 L=3240	2Φ20 L=3480	18Φ8@200 L=1060	2Φ20 L=4920	2Φ12 L=4750	25Φ8@200 L=1090	2Φ14 L=4380	2Φ12 L=4780	21Φ8@200 L=910	168.9	1.45
YP2-M4215-37			1430	370	20Φ8@200 L=1710	20Φ8@200 L=920							3Φ18 L=4790	2Φ12 L=4750	25Φ8@200 L=1350				177.5	1.61
YP2-M4215-49			1310	490	20Φ8@200 L=1770	20Φ8@200 L=1040							4Φ18 L=4790	4Φ12 L=4750	50Φ8@200 L=1330				209.7	1.75

注:

1. 本图中各编号的雨篷附图见本图集第128页。
2. 钢筋用量仅统计表中所列钢筋。
3. 混凝土用量按H=500mm统计。

YP2-M 型 雨 篷 结 构 图 (三)										图集号	03G372
审核	何丽婷	何丽婷	校对	张伏	张伏	设计	韩凌	韩凌	韩凌	页	130

雨篷编号	L (mm)	L <sub>1</sub> (mm)	L <sub>3</sub> (mm)	b (mm)	雨篷主体配筋														钢筋 用量 (kg)	混凝土 用量 (m <sup>3</sup> )
					①	②	③	④	⑤	⑥	⑦	⑧	⑨	⑩	⑪(⑪a)	⑫	⑬	⑭		
YP2-M2418-24	2400	1800	1920	240	11Φ8@200 L=1945	11Φ8@200 L=890							2Φ12 L=2590	2Φ12 L=2950	16Φ8@200 L=1090				124.9	1.18
YP2-M2418-37			1790	370	11Φ8@200 L=2010	11Φ8@200 L=1020	11Φ8@200 L=800	18Φ8@200 L=750	9Φ8@200 L=2500	2Φ12 L=3900	2Φ18 L=4120	21Φ8@200 L=1060	3Φ12 L=2590	2Φ12 L=2950	16Φ8@200 L=1350	2Φ12 L=2580	2Φ12 L=2980	12Φ8@200 L=910	129.7	1.26
YP2-M2418-49			1670	490	11Φ8@200 L=2070	11Φ8@200 L=1140							4Φ12 L=2590	4Φ12 L=2950	32Φ8@200 L=1330				146.2	1.34
YP2-M2718-24	2700		1920	240	13Φ8@200 L=1945	13Φ8@200 L=890							2Φ12 L=2890	2Φ12 L=3250	17Φ8@200 L=1090				139.6	1.26
YP2-M2718-37			1790	370	13Φ8@200 L=2010	13Φ8@200 L=1020	13Φ8@200 L=800	18Φ8@200 L=750	9Φ8@200 L=2800	2Φ12 L=3900	2Φ20 L=4140	21Φ8@200 L=1060	3Φ12 L=2890	2Φ12 L=3250	17Φ8@200 L=1350	2Φ12 L=2880	2Φ12 L=3280	15Φ8@200 L=910	144.9	1.36
YP2-M2718-49			1670	490	13Φ8@200 L=2070	13Φ8@200 L=1140							4Φ12 L=2890	4Φ12 L=3250	34Φ8@200 L=1330				162.9	1.44
YP2-M3018-24	3000		1920	240	14Φ8@200 L=1945	14Φ8@200 L=890							2Φ12 L=3190	2Φ12 L=3550	19Φ8@200 L=1090				145.8	1.34
YP2-M3018-37			1790	370	14Φ8@200 L=2010	14Φ8@200 L=1020	14Φ8@200 L=800	18Φ8@200 L=750	9Φ8@200 L=3100	2Φ12 L=3900	2Φ20 L=4140	21Φ8@200 L=1060	3Φ12 L=3190	2Φ12 L=3550	19Φ8@200 L=1350	2Φ12 L=3180	2Φ12 L=3580	15Φ8@200 L=910	151.7	1.44
YP2-M3018-49			1670	490	14Φ8@200 L=2070	14Φ8@200 L=1140							4Φ12 L=3190	4Φ12 L=3550	19Φ8@200 L=1330				171.6	1.55
YP2-M3318-24	3300		1920	240	16Φ8@200 L=1945	16Φ8@200 L=890							2Φ14 L=3630	2Φ12 L=3850	20Φ8@200 L=1090				164.0	1.42
YP2-M3318-37			1790	370	16Φ8@200 L=2010	16Φ8@200 L=1020	16Φ8@200 L=800	18Φ8@200 L=750	9Φ8@200 L=3400	2Φ12 L=3900	2Φ22 L=4160	21Φ8@200 L=1060	3Φ12 L=3490	2Φ12 L=3850	20Φ8@200 L=1350	2Φ12 L=3480	2Φ12 L=3880	16Φ8@200 L=910	167.8	1.54
YP2-M3318-49			1670	490	16Φ8@200 L=2070	16Φ8@200 L=1140							4Φ12 L=3490	4Φ12 L=3850	40Φ8@200 L=1330				189.2	1.65
YP2-M3618-24	3600		1920	240	17Φ8@200 L=1945	17Φ8@200 L=890							2Φ16 L=4060	2Φ12 L=4150	22Φ8@200 L=1090				173.7	1.49
YP2-M3618-37			1790	370	17Φ8@200 L=2010	17Φ8@200 L=1020	17Φ8@200 L=800	18Φ8@200 L=750	9Φ8@200 L=3700	2Φ12 L=3900	2Φ22 L=4160	21Φ8@200 L=1060	3Φ14 L=3930	2Φ12 L=4150	22Φ8@200 L=1350	2Φ12 L=3780	2Φ12 L=4180	18Φ8@200 L=910	178.7	1.63
YP2-M3618-49			1670	490	17Φ8@200 L=2070	17Φ8@200 L=1140							4Φ14 L=3930	4Φ12 L=4150	44Φ8@200 L=1330				203.4	1.75
YP2-M3918-24	3900		1920	240	19Φ8@200 L=1945	19Φ8@200 L=890							2Φ18 L=4490	2Φ12 L=4450	23Φ8@200 L=1090				199.6	1.57
YP2-M3918-37			1790	370	19Φ8@200 L=2010	19Φ8@200 L=1020	19Φ8@200 L=800	18Φ8@200 L=750	7Φ8@250 L=4000	2Φ12 L=3900	2Φ25 L=4200	21Φ8@200 L=1060	3Φ16 L=4360	2Φ12 L=4450	23Φ8@200 L=1350	2Φ14 L=4080	2Φ12 L=4480	19Φ8@200 L=910	206.1	1.72
YP2-M3918-49			1670	490	19Φ8@200 L=2070	19Φ8@200 L=1140							4Φ16 L=4360	4Φ12 L=4450	46Φ8@200 L=1330				234.1	1.85
YP2-M4218-24	4200		1920	240	20Φ8@200 L=1945	20Φ8@200 L=890							2Φ22 L=5060	2Φ12 L=4750	25Φ8@200 L=1090				221.3	1.65
YP2-M4218-37			1790	370	20Φ8@200 L=2010	20Φ8@200 L=1020	20Φ8@200 L=800	18Φ8@200 L=750	7Φ8@250 L=4300	2Φ12 L=3900	2Φ25 L=4200	21Φ8@200 L=1060	3Φ20 L=4920	2Φ12 L=4750	25Φ8@200 L=1350	2Φ16 L=4380	2Φ12 L=4780	21Φ8@200 L=910	231.6	1.81
YP2-M4218-49			1670	490	20Φ8@200 L=2070	20Φ8@200 L=1140							4Φ18 L=4790	4Φ12 L=4750	50Φ8@200 L=1330				256.2	1.95

注：  
1. 本图中各编号的雨篷附图见本图集第128页。  
2. 钢筋用量仅统计表中所列钢筋。  
3. 混凝土用量按H=500mm统计。



雨篷编号	L (mm)	L <sub>1</sub> (mm)	L <sub>3</sub> (mm)	b (mm)	雨篷主体配筋														钢筋 用量 (kg)	混凝土 用量 (m <sup>3</sup> )
					①	②	③	④	⑤	⑥	⑦	⑧	⑨	⑩	⑪ (⑪a)	⑫	⑬	⑭		
YP3-M2412-19	2400	1200	1250	190	11Φ8@200 L=1320	11Φ8@200 L=640							2Φ12 L=2590	2Φ12 L=2950	16Φ8@200 L=990				80.7	0.84
YP3-M2412-24			1200	240	11Φ8@200 L=1345	11Φ8@200 L=690	11Φ8@200 L=600	12Φ8@200 L=600	6Φ8@200 L=2500	2Φ12 L=2580	2Φ12 L=2780	14Φ8@200 L=1060	2Φ12 L=2590	2Φ12 L=2950	16Φ8@200 L=1090	2Φ12 L=2580	2Φ12 L=2980	12Φ8@200 L=910	81.6	0.87
YP3-M2412-34			1100	340	11Φ8@200 L=1395	11Φ8@200 L=790							3Φ12 L=2590	2Φ12 L=2950	16Φ8@200 L=1290				85.8	0.94
YP3-M2712-19	2700		1250	190	13Φ8@200 L=1320	13Φ8@200 L=640							2Φ12 L=2890	2Φ12 L=3250	17Φ8@200 L=990				88.7	0.90
YP3-M2712-24			1200	240	13Φ8@200 L=1345	13Φ8@200 L=690	13Φ8@200 L=600	12Φ8@200 L=600	5Φ8@250 L=2800	2Φ12 L=2580	2Φ14 L=2780	14Φ8@200 L=1060	2Φ12 L=2890	2Φ12 L=3250	17Φ8@200 L=1090	2Φ12 L=2880	2Φ12 L=3280	13Φ8@200 L=910	89.8	0.94
YP3-M2712-34			1100	340	13Φ8@200 L=1395	13Φ8@200 L=790							3Φ12 L=2890	2Φ12 L=3250	17Φ8@200 L=1290				94.5	1.01
YP3-M3012-19	3000		1250	190	14Φ8@200 L=1320	14Φ8@200 L=640							2Φ12 L=3190	2Φ12 L=3550	19Φ8@200 L=990				94.0	0.96
YP3-M3012-24			1200	240	14Φ8@200 L=1345	14Φ8@200 L=690	14Φ8@200 L=600	12Φ8@200 L=600	5Φ8@250 L=3100	2Φ12 L=2580	2Φ14 L=2780	14Φ8@200 L=1060	2Φ12 L=3190	2Φ12 L=3550	19Φ8@200 L=1090	2Φ12 L=3180	2Φ12 L=3580	15Φ8@200 L=910	95.1	1.00
YP3-M3012-34			1100	340	14Φ8@200 L=1395	14Φ8@200 L=790							3Φ12 L=3190	2Φ12 L=3550	19Φ8@200 L=1290				100.3	1.08
YP3-M3312-19	3300		1250	190	16Φ8@200 L=1320	16Φ8@200 L=640							2Φ12 L=3490	2Φ12 L=3850	20Φ8@200 L=990				99.4	1.02
YP3-M3312-24			1200	240	16Φ8@200 L=1345	16Φ8@200 L=690	16Φ8@200 L=600	12Φ8@200 L=600	5Φ8@250 L=3400	2Φ12 L=2580	2Φ14 L=2780	14Φ8@200 L=1060	2Φ12 L=3490	2Φ12 L=3850	20Φ8@200 L=1090	2Φ12 L=3480	2Φ12 L=3880	16Φ8@200 L=910	100.7	1.07
YP3-M3312-34			1100	340	16Φ8@200 L=1395	16Φ8@200 L=790							3Φ12 L=3490	2Φ12 L=3850	20Φ8@200 L=1290				106.3	1.16
YP3-M3612-19	3600		1250	190	17Φ8@200 L=1320	17Φ8@200 L=640							2Φ14 L=3930	2Φ12 L=4150	22Φ8@200 L=990				111.5	1.08
YP3-M3612-24			1200	240	17Φ8@200 L=1345	17Φ8@200 L=690	17Φ8@200 L=600	12Φ8@200 L=600	5Φ8@250 L=3700	2Φ12 L=2580	2Φ16 L=2780	14Φ8@200 L=1060	2Φ14 L=3930	2Φ12 L=4150	22Φ8@200 L=1090	2Φ12 L=3780	2Φ12 L=4180	18Φ8@200 L=910	112.9	1.13
YP3-M3612-34			1100	340	17Φ8@200 L=1395	17Φ8@200 L=790							3Φ14 L=3930	2Φ12 L=4150	22Φ8@200 L=1290				120.4	1.23
YP3-M3912-19	3900		1250	190	19Φ8@200 L=1320	19Φ8@200 L=640							2Φ16 L=4360	2Φ12 L=4450	23Φ8@200 L=990				125.6	1.14
YP3-M3912-24			1200	240	19Φ8@200 L=1345	19Φ8@200 L=690	19Φ8@200 L=600	19Φ8@200 L=600	5Φ8@250 L=4000	2Φ12 L=2580	2Φ18 L=2800	14Φ8@200 L=1060	2Φ18 L=4490	2Φ12 L=4450	23Φ8@200 L=1090	2Φ12 L=4080	2Φ12 L=4480	19Φ8@200 L=910	131.2	1.19
YP3-M3912-34			1100	340	19Φ8@200 L=1395	19Φ8@200 L=790							3Φ16 L=4360	2Φ12 L=4450	23Φ8@200 L=1290				136.8	1.30
YP3-M4212-19	4200		1250	190	20Φ8@200 L=1320	20Φ8@200 L=640							2Φ18 L=4790	2Φ12 L=4750	25Φ8@200 L=990				138.4	1.20
YP3-M4212-24			1200	240	20Φ8@200 L=1345	20Φ8@200 L=690	20Φ8@200 L=600	12Φ8@200 L=600	5Φ8@250 L=4300	2Φ12 L=2580	2Φ18 L=2800	14Φ8@200 L=1060	2Φ20 L=4920	2Φ12 L=4750	25Φ8@200 L=1090	2Φ14 L=4380	2Φ12 L=4780	21Φ8@200 L=910	145.1	1.26
YP3-M4212-34			1100	340	20Φ8@200 L=1395	20Φ8@200 L=790							3Φ18 L=4790	2Φ12 L=4750	25Φ8@200 L=1290				152.7	1.38

注:

- 1. 本图中各编号的雨篷附图见本图集第128页。
- 2. 钢筋用量仅统计表中所列钢筋。
- 3. 混凝土用量按H=500mm统计。

YP3-M 型 雨 篷 结 构 图 (一)										图集号	03G372
审核	何丽婷	张伏	校对	张伏	设计	韩凌	韩凌	页	132		

雨篷编号	L (mm)	L <sub>1</sub> (mm)	L <sub>3</sub> (mm)	b (mm)	雨篷主体配筋														钢筋 用量 (kg)	混凝土 用量 (m <sup>3</sup> )
					①	②	③	④	⑤	⑥	⑦	⑧	⑨	⑩	⑪ (⑪a)	⑫	⑬	⑭		
YP3-M2415-19	2400	1500	1610	190	11Φ8@200 L=1620	11Φ8@200 L=740	11Φ8@200 L=700	14Φ8@200 L=680	7Φ8@200 L=2500	2Φ12 L=3240	2Φ16 L=3440	18Φ8@200 L=1060	2Φ12 L=2590	2Φ12 L=2950	16Φ8@200 L=990	2Φ12 L=2580	2Φ12 L=2980	12Φ8@200 L=910	102.2	1.00
YP3-M2415-24			1560	240	11Φ8@200 L=1645	11Φ8@200 L=790							2Φ12 L=2590	2Φ12 L=2950	16Φ8@200 L=1090				103.2	1.03
YP3-M2415-34			1460	340	11Φ8@200 L=1695	11Φ8@200 L=890							3Φ12 L=2590	2Φ12 L=2950	16Φ8@200 L=1290				107.4	1.09
YP3-M2715-19	2700		1610	190	13Φ8@200 L=1620	13Φ8@200 L=740	13Φ8@200 L=700	14Φ8@200 L=680	7Φ8@200 L=2800	2Φ12 L=3240	2Φ16 L=3440	18Φ8@200 L=1060	2Φ12 L=2890	2Φ12 L=3250	17Φ8@200 L=990	2Φ12 L=2880	2Φ12 L=3280	13Φ8@200 L=910	108.3	1.06
YP3-M2715-24			1560	240	13Φ8@200 L=1645	13Φ8@200 L=790							2Φ12 L=2890	2Φ12 L=3250	17Φ8@200 L=1090				109.4	1.10
YP3-M2715-34			1460	340	13Φ8@200 L=1695	13Φ8@200 L=890							3Φ12 L=2890	2Φ12 L=3250	17Φ8@200 L=1290				114.1	1.17
YP3-M3015-19	3000		1610	190	14Φ8@200 L=1620	14Φ8@200 L=740	14Φ8@200 L=700	14Φ8@200 L=680	7Φ8@200 L=3100	2Φ12 L=3240	2Φ18 L=3460	18Φ8@200 L=1060	2Φ12 L=3190	2Φ12 L=3550	19Φ8@200 L=990	2Φ12 L=3180	2Φ12 L=3580	15Φ8@200 L=910	120.0	1.13
YP3-M3015-24			1560	240	14Φ8@200 L=1645	14Φ8@200 L=790							2Φ12 L=3190	2Φ12 L=3550	19Φ8@200 L=1090				121.1	1.17
YP3-M3015-34			1460	340	14Φ8@200 L=1695	14Φ8@200 L=890							3Φ12 L=3190	2Φ12 L=3550	19Φ8@200 L=1290				126.3	1.25
YP3-M3315-19	3300		1610	190	16Φ8@200 L=1620	16Φ8@200 L=740	16Φ8@200 L=700	14Φ8@200 L=680	6Φ8@250 L=3400	2Φ12 L=3240	2Φ18 L=3460	18Φ8@200 L=1060	2Φ12 L=3490	2Φ12 L=3850	20Φ8@200 L=990	2Φ12 L=3480	2Φ12 L=3880	16Φ8@200 L=910	124.7	1.19
YP3-M3315-24			1560	240	16Φ8@200 L=1645	16Φ8@200 L=790							2Φ14 L=3630	2Φ12 L=3850	20Φ8@200 L=1090				128.6	1.24
YP3-M3315-34			1460	340	16Φ8@200 L=1695	16Φ8@200 L=890							3Φ12 L=3490	2Φ12 L=3850	20Φ8@200 L=1290				131.6	1.33
YP3-M3615-19	3600		1610	190	17Φ8@200 L=1620	17Φ8@200 L=740	17Φ8@200 L=700	14Φ8@200 L=680	6Φ8@250 L=3700	2Φ12 L=3240	2Φ20 L=3480	18Φ8@200 L=1060	2Φ14 L=3930	2Φ12 L=4150	22Φ8@200 L=990	2Φ12 L=3780	2Φ12 L=4180	18Φ8@200 L=910	139.7	1.26
YP3-M3615-24			1560	240	17Φ8@200 L=1645	17Φ8@200 L=790							2Φ16 L=4060	2Φ12 L=4150	22Φ8@200 L=1090				144.3	1.31
YP3-M3615-34			1460	340	17Φ8@200 L=1695	17Φ8@200 L=890							3Φ14 L=3930	2Φ12 L=4150	22Φ8@200 L=1290				148.5	1.41
YP3-M3915-19	3900		1610	190	19Φ8@200 L=1620	19Φ8@200 L=740	19Φ8@200 L=700	14Φ8@200 L=680	6Φ8@250 L=4000	2Φ12 L=3240	2Φ20 L=3480	18Φ8@200 L=1060	2Φ16 L=4360	2Φ12 L=4450	23Φ8@200 L=990	2Φ14 L=4080	2Φ12 L=4480	19Φ8@200 L=910	152.0	1.33
YP3-M3915-24			1560	240	19Φ8@200 L=1645	19Φ8@200 L=790							2Φ18 L=4490	2Φ12 L=4450	23Φ8@200 L=1090				157.6	1.38
YP3-M3915-34			1460	340	19Φ8@200 L=1695	19Φ8@200 L=890							3Φ16 L=4360	2Φ12 L=4450	23Φ8@200 L=1290				163.2	1.49
YP3-M4215-19	4200		1610	190	20Φ8@200 L=1620	20Φ8@200 L=740	20Φ8@200 L=700	14Φ8@200 L=680	6Φ8@250 L=4300	2Φ12 L=3240	2Φ20 L=3480	18Φ8@200 L=1060	2Φ18 L=4790	2Φ12 L=4750	25Φ8@200 L=990	2Φ14 L=4380	2Φ12 L=4780	21Φ8@200 L=910	162.2	1.39
YP3-M4215-24			1560	240	20Φ8@200 L=1645	20Φ8@200 L=790							2Φ20 L=4920	2Φ12 L=4750	25Φ8@200 L=1090				168.9	1.45
YP3-M4215-34			1460	340	20Φ8@200 L=1695	20Φ8@200 L=890							3Φ18 L=4790	2Φ12 L=4750	25Φ8@200 L=1290				176.5	1.57

注:

- 1. 本图中各编号的雨篷附图见本图集第128页。
- 2. 钢筋用量仅统计表中所列钢筋。
- 3. 混凝土用量按H=500mm统计。

YP3-M 型 雨 篷 结 构 图 (二)										图集号	03G372
审核	何丽婷	何丽婷	校对	张伏	张伏	设计	韩凌	韩凌	韩凌	页	133

YP2-N 型 雨 篷 选 用 表

横墙中距 L (m)	挑出长度 L <sub>1</sub> (m)	墙厚 (mm)	雨篷编号	Mov (kN·m)	横墙中距 L (m)	挑出长度 L <sub>1</sub> (m)	墙厚 (mm)	雨篷编号	Mov (kN·m)	横墙中距 L (m)	挑出长度 L <sub>1</sub> (m)	墙厚 (mm)	雨篷编号	Mov (kN·m)
2.4	1.2	240	YP2-N2412-24	23.24	2.4	1.5	240	YP2-N2415-24	32.69	2.4	1.8	240	YP2-N2418-24	43.72
		370	YP2-N2412-37				370	YP2-N2415-37				370	YP2-N2418-37	
		490	YP2-N2412-49				490	YP2-N2415-49				490	YP2-N2418-49	
2.7		240	YP2-N2712-24	25.09	2.7		240	YP2-N2715-24	35.20	2.7		240	YP2-N2718-24	46.98
		370	YP2-N2712-37				370	YP2-N2715-37				370	YP2-N2718-37	
		490	YP2-N2712-49				490	YP2-N2715-49				490	YP2-N2718-49	
3.0		240	YP2-N3012-24	26.93	3.0		240	YP2-N3015-24	37.70	3.0		240	YP2-N3018-24	50.24
		370	YP2-N3012-37				370	YP2-N3015-37				370	YP2-N3018-37	
		490	YP2-N3012-49				490	YP2-N3015-49				490	YP2-N3018-49	
3.3		240	YP2-N3312-24	28.78	3.3		240	YP2-N3315-24	40.21	3.3		240	YP2-N3318-24	53.51
		370	YP2-N3312-37				370	YP2-N3315-37				370	YP2-N3318-37	
		490	YP2-N3312-49				490	YP2-N3315-49				490	YP2-N3318-49	
3.6		240	YP2-N3612-24	30.62	3.6		240	YP2-N3615-24	42.71	3.6		240	YP2-N3618-24	56.77
		370	YP2-N3612-37				370	YP2-N3615-37				370	YP2-N3618-37	
		490	YP2-N3612-49				490	YP2-N3615-49				490	YP2-N3618-49	
3.9		240	YP2-N3912-24	32.46	3.9		240	YP2-N3915-24	45.22	3.9		240	YP2-N3918-24	60.03
		370	YP2-N3912-37				370	YP2-N3915-37				370	YP2-N3918-37	
		490	YP2-N3912-49				490	YP2-N3915-49				490	YP2-N3918-49	
4.2		240	YP2-N4212-24	34.31	4.2		240	YP2-N4215-24	47.72	4.2		240	YP2-N4218-24	63.30
		370	YP2-N4212-37				370	YP2-N4215-37				370	YP2-N4218-37	
		490	YP2-N4212-49				490	YP2-N4215-49				490	YP2-N4218-49	

注: Mov —— 为雨篷一侧悬挑梁倾覆力矩值。

YP2-N 型 雨 篷 选 用 表										图集号	03G372
审核	何丽婷	何丽婷	校对	张伏	张伏	设计	韩凌	韩凌	页	134	

YP3-N 型 雨 篷 选 用 表									
横墙中距 L (m)	挑出长度 L <sub>1</sub> (m)	墙厚 (mm)	雨篷编号	Mov (kN·m)	横墙中距 L (m)	挑出长度 L <sub>1</sub> (m)	墙厚 (mm)	雨篷编号	Mov (kN·m)
2.4	1.2	190	YP3-N2412-19	23.24	2.4	1.5	190	YP3-N2415-19	32.69
		240	YP3-N2412-24				240	YP3-N2415-24	
		340	YP3-N2412-34				340	YP3-N2415-34	
2.7		190	YP3-N2712-19	25.09	2.7		190	YP3-N2715-19	35.20
		240	YP3-N2712-24				240	YP3-N2715-24	
		340	YP3-N2712-34				340	YP3-N2715-34	
3.0		190	YP3-N3012-19	26.93	3.0		190	YP3-N3015-19	37.70
		240	YP3-N3012-24				240	YP3-N3015-24	
		340	YP3-N3012-34				340	YP3-N3015-34	
3.3		190	YP3-N3312-19	28.78	3.3		190	YP3-N3315-19	40.21
		240	YP3-N3312-24				240	YP3-N3315-24	
		340	YP3-N3312-34				340	YP3-N3315-34	
3.6		190	YP3-N3612-19	30.62	3.6		190	YP3-N3615-19	42.71
		240	YP3-N3612-24				240	YP3-N3615-24	
		340	YP3-N3612-34				340	YP3-N3615-34	
3.9		190	YP3-N3912-19	32.46	3.9		190	YP3-N3915-19	45.22
		240	YP3-N3912-24				240	YP3-N3915-24	
		340	YP3-N3912-34				340	YP3-N3915-34	
4.2		190	YP3-N4212-19	34.31	4.2		190	YP3-N4215-19	47.72
		240	YP3-N4212-24				240	YP3-N4215-24	
		340	YP3-N4212-34				340	YP3-N4215-34	

注: Mov —— 为雨篷一侧悬挑梁倾覆力矩值。

YP3-N 型雨篷选用表								图集号	03G372
审核	何丽婷	何丽婷	校对	张伏	设计	韩凌	韩凌	页	135

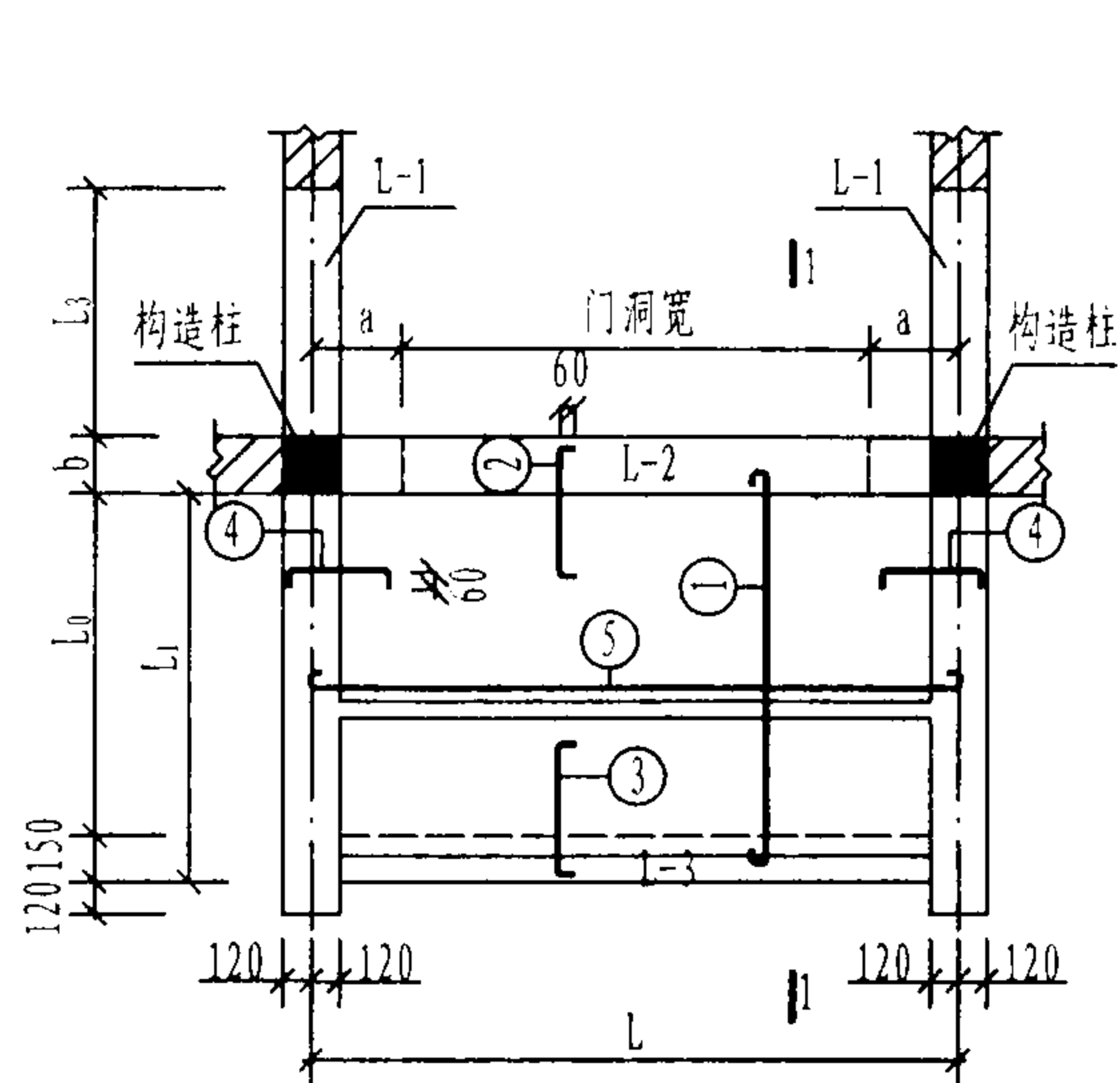

N型雨篷平面

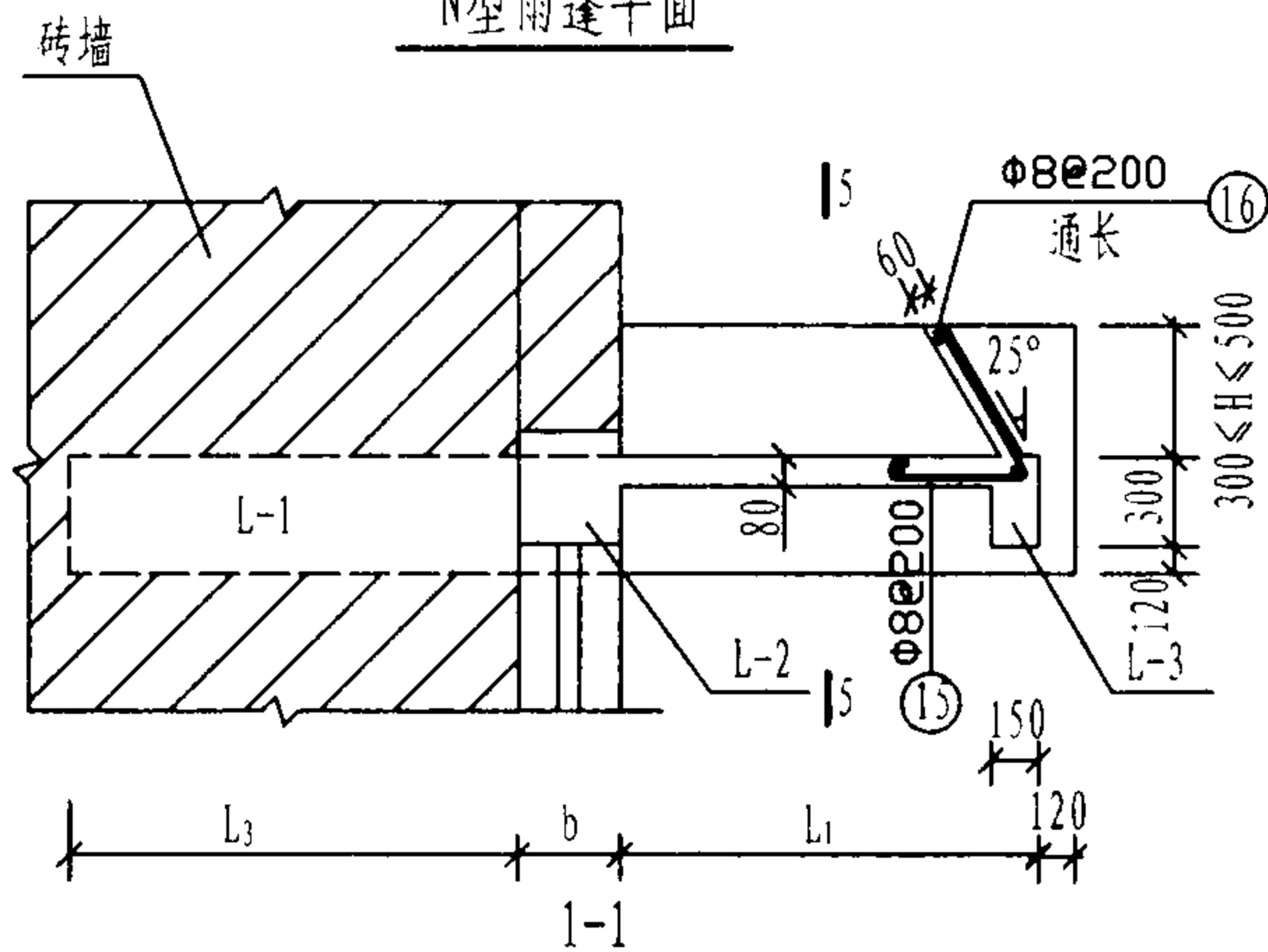

注:

1.  $b=190、240、340、370$ 时, 梁箍筋采用 ⑪ 筋。 $b=490$ 时, 梁箍筋采用 ⑪a 筋。
2.  $H$ 的选用范围由 $300 \sim 500$ , 由设计选用者自行选定。
3. 对于同一横墙中距 $L$ , 其门洞边至 $L-1$ 梁中心线的尺寸 $a$ 应取 $300\text{mm}$ 或 $450\text{mm}$ 或 $600\text{mm}$ , 由设计选用者自行确定。
4. 当墙宽 $b=190\text{mm}$ 时, 门洞两侧悬挑梁做成 $240\text{mm}$ 宽。

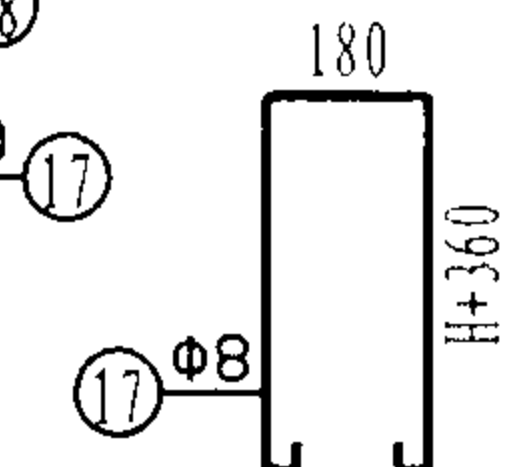
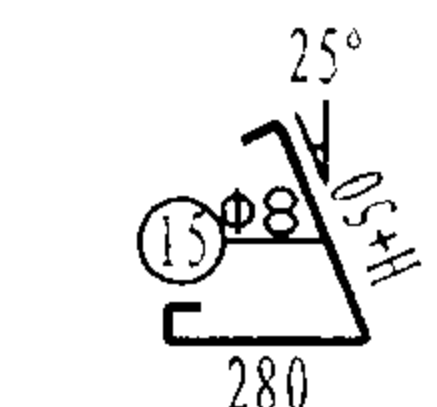
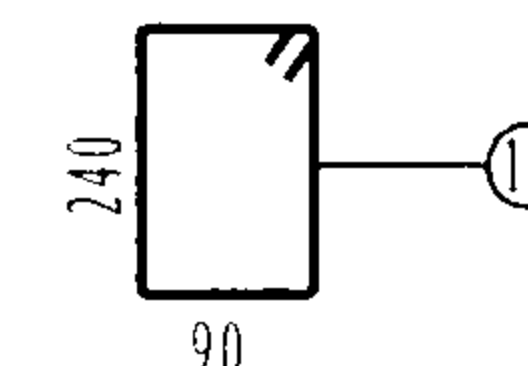
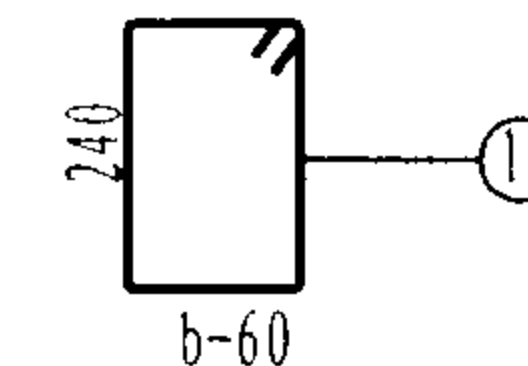
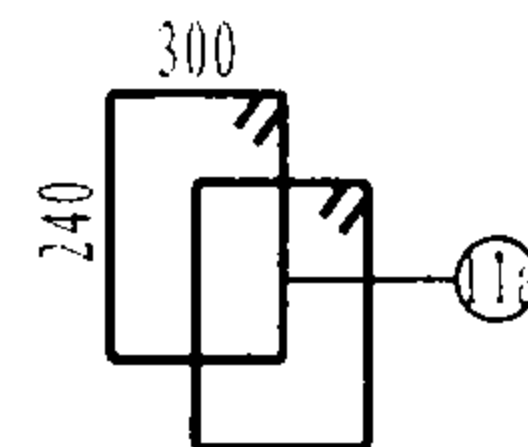
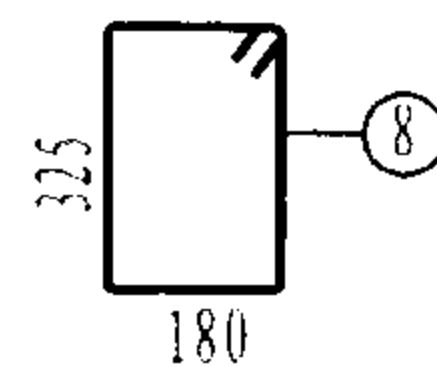
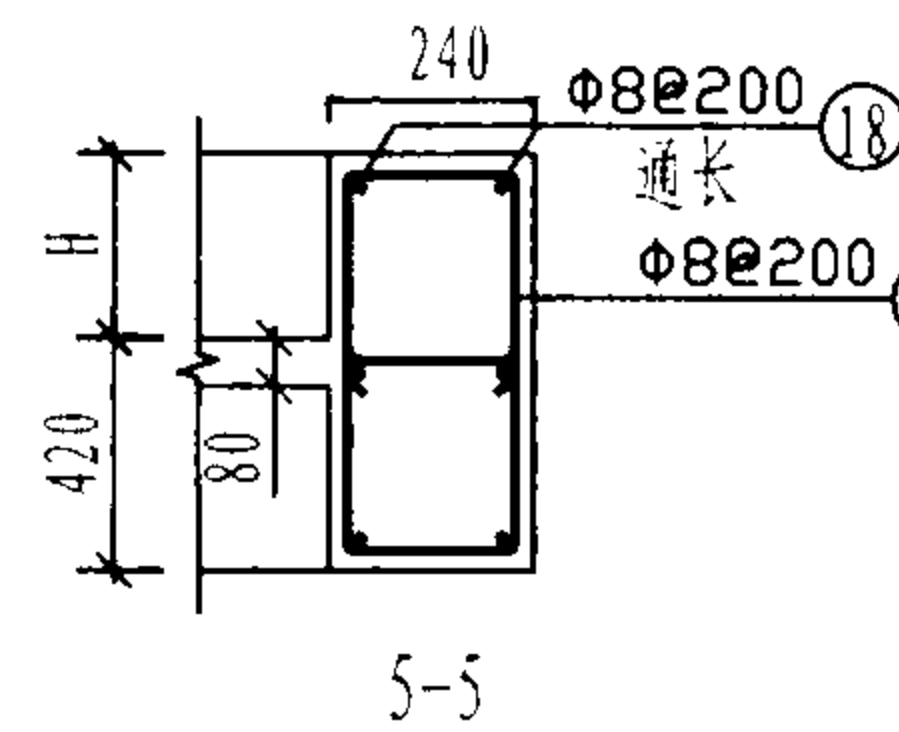
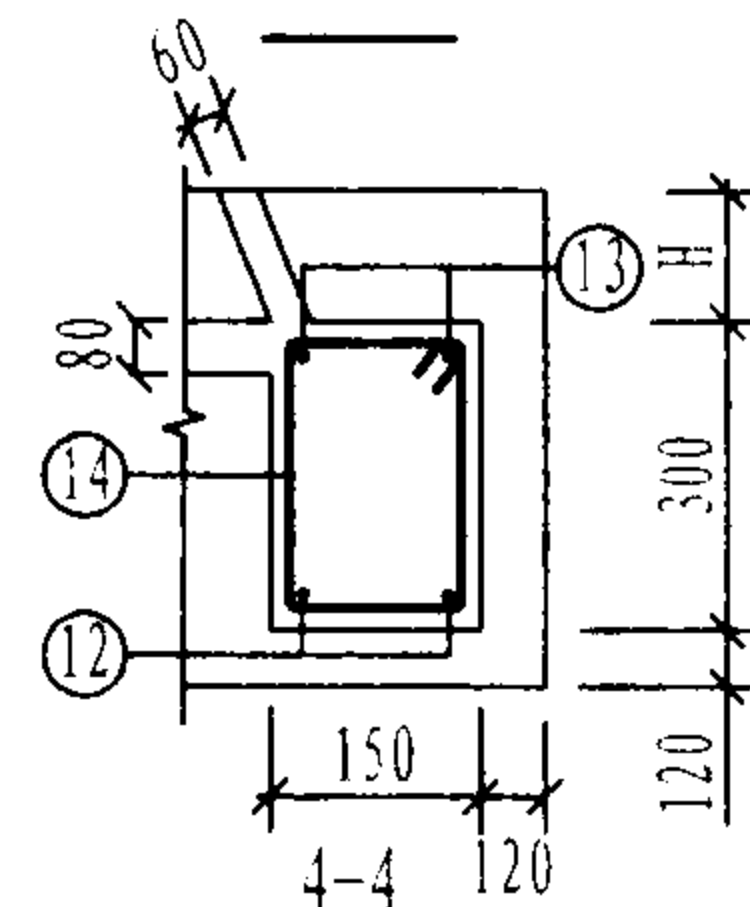
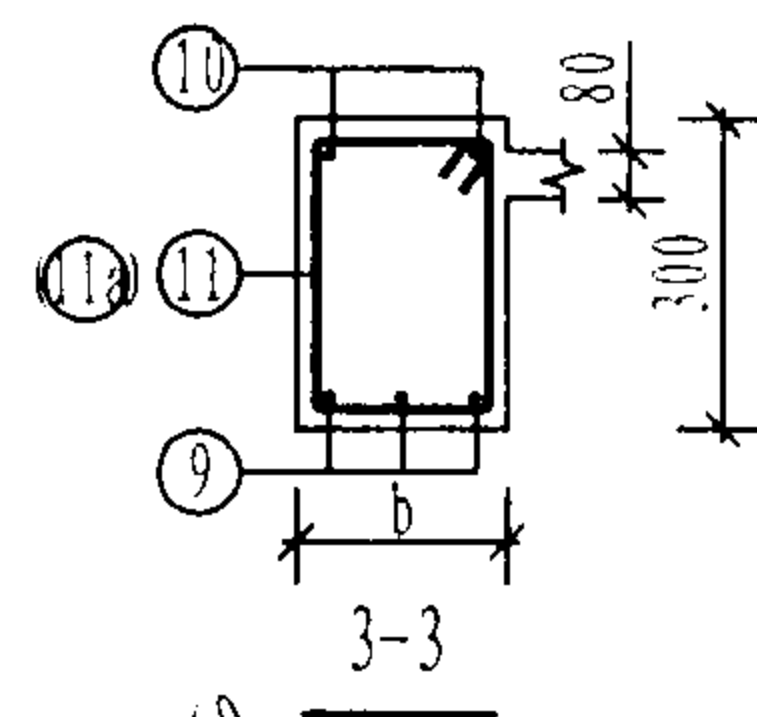
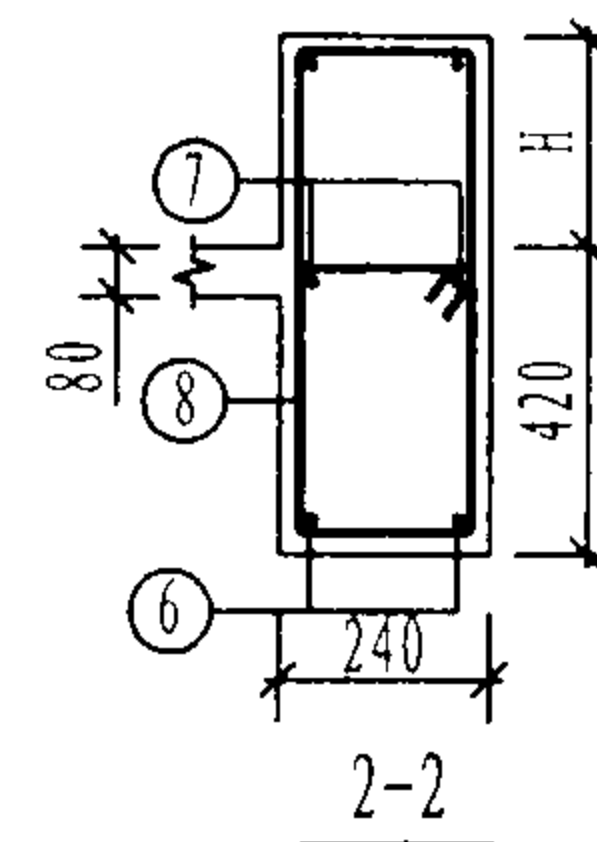
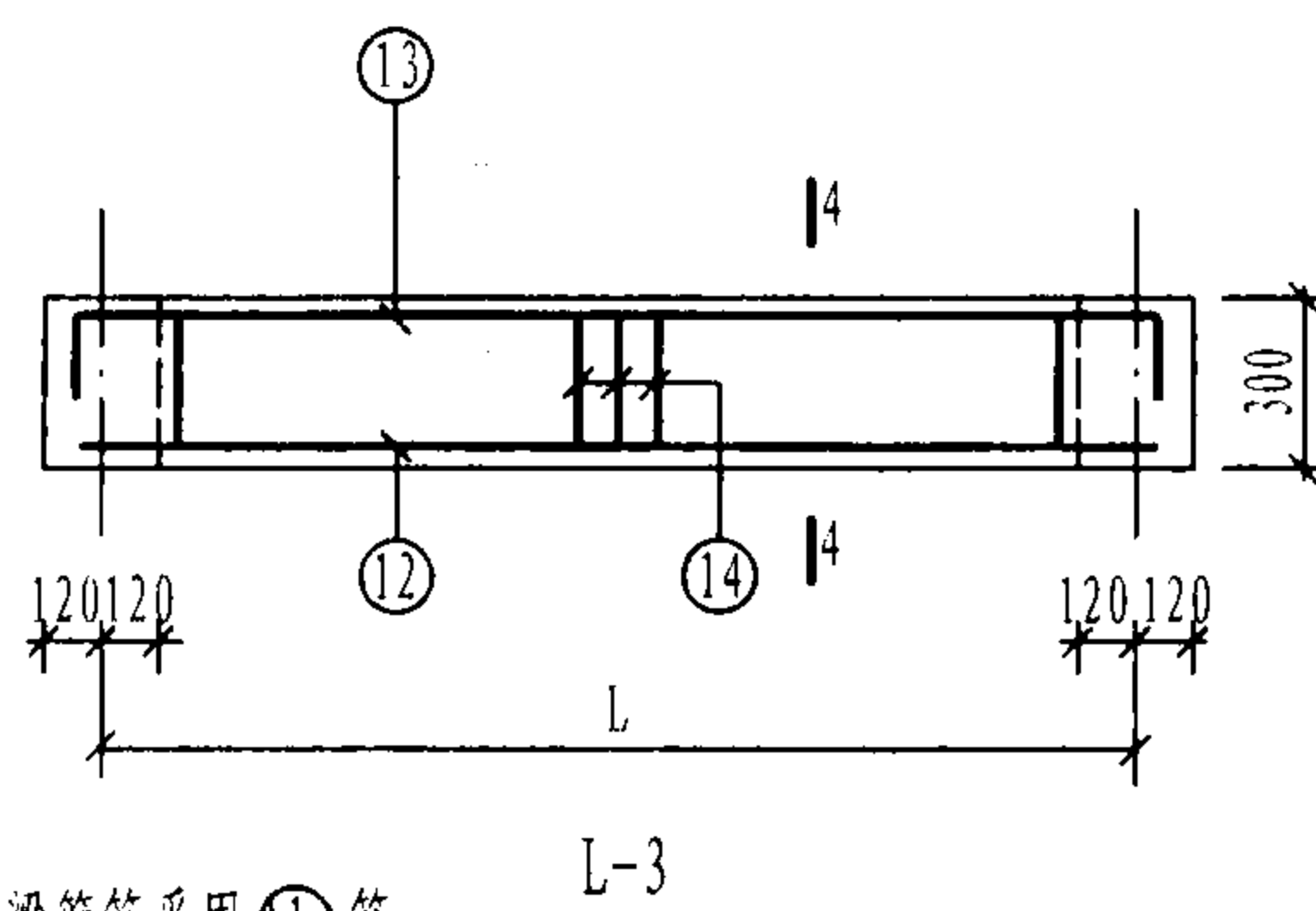
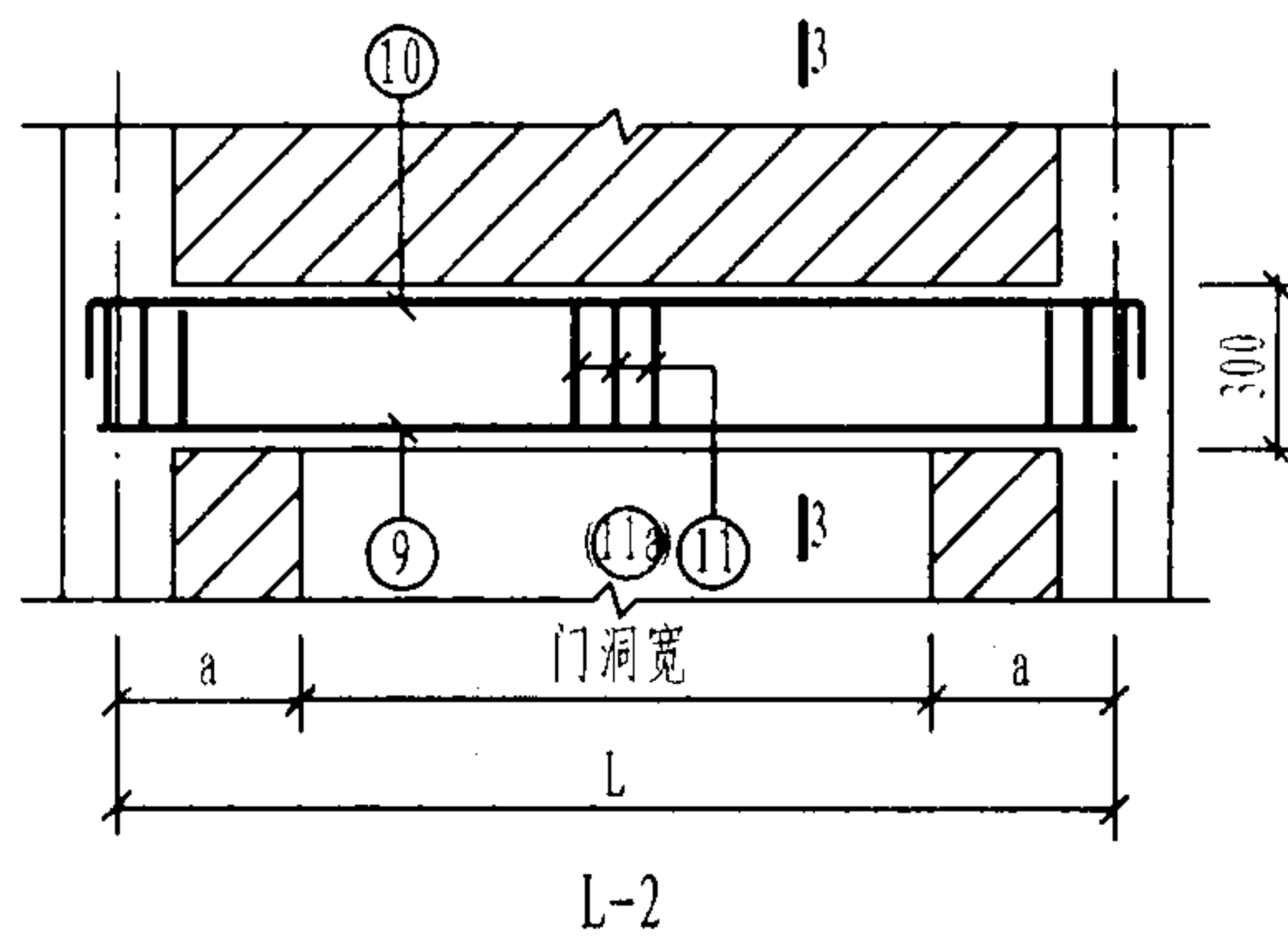
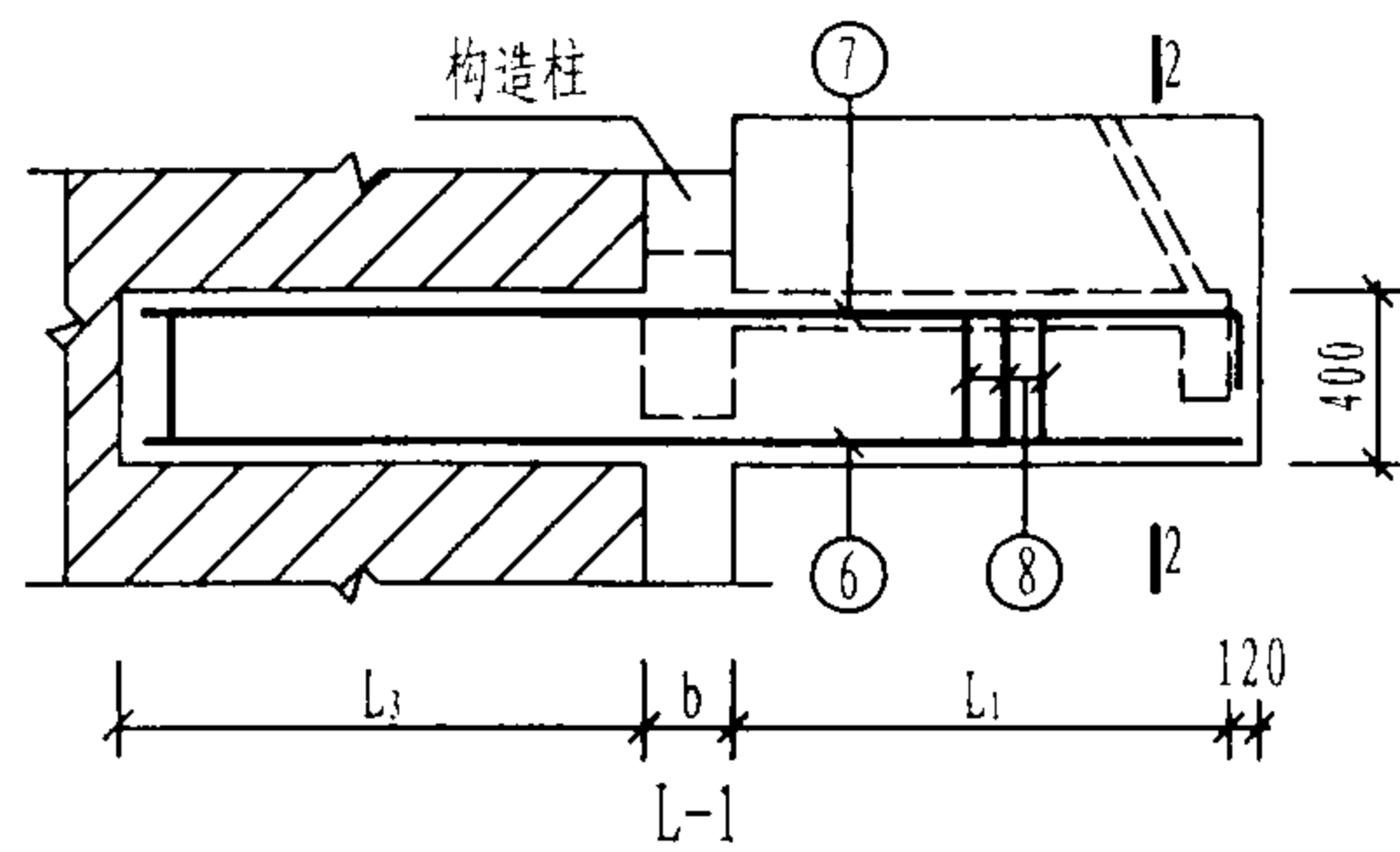

YP2、3-N 型雨篷结构图 (一)

图集号

03G372

审核 何丽婷 何丽婷 校对 张伏

设计 韩凌 韩凌

页

136

雨篷编号	L (mm)	L <sub>1</sub> (mm)	L <sub>3</sub> (mm)	b (mm)	雨篷主体配筋														钢筋 用量 (kg)	混凝土 用量 (m <sup>3</sup> )
					①	②	③	④	⑤	⑥	⑦	⑧	⑨	⑩	⑪ (⑪a)	⑫	⑬	⑭		
YP2-N2412-24	2400	1200	1344	240	11Φ8@200 L=1345	11Φ8@200 L=690							2Φ12 L=2590	2Φ12 L=2950	16Φ8@200 L=1090				95.5	1.77
YP2-N2412-37			1214	370	11Φ8@200 L=1410	11Φ8@200 L=820	11Φ8@200 L=600	12Φ8@200 L=600	6Φ8@200 L=2500	2Φ14 L=2845	2Φ14 L=3045	16Φ8@200 L=1240	3Φ12 L=2590	2Φ12 L=2950	16Φ8@200 L=1350	2Φ12 L=2580	2Φ12 L=2980	12Φ8@200 L=910	100.3	1.86
YP2-N2412-49			1094	490	11Φ8@200 L=1470	11Φ8@200 L=940							4Φ12 L=2590	4Φ12 L=2950	32Φ8@200 L=1330				116.8	1.93
YP2-N2712-24	2700		1344	240	13Φ8@200 L=1345	13Φ8@200 L=690							2Φ12 L=2890	2Φ12 L=3250	17Φ8@200 L=1090				100.1	1.94
YP2-N2712-37			1214	370	13Φ8@200 L=1410	13Φ8@200 L=820	13Φ8@200 L=600	12Φ8@200 L=600	5Φ8@250 L=2800	2Φ14 L=2845	2Φ14 L=3045	16Φ8@200 L=1240	3Φ12 L=2890	2Φ12 L=3250	17Φ8@200 L=1350	2Φ12 L=2880	2Φ12 L=3280	13Φ8@200 L=910	105.4	2.03
YP2-N2712-49			1094	490	13Φ8@200 L=1470	13Φ8@200 L=940							4Φ12 L=2890	4Φ12 L=3250	34Φ8@200 L=1330				23.4	2.12
YP2-N3012-24	3000		1344	240	14Φ8@200 L=1345	14Φ8@200 L=690							2Φ12 L=3190	2Φ12 L=3550	19Φ8@200 L=1090				109.4	2.10
YP2-N3012-37			1214	370	14Φ8@200 L=1410	14Φ8@200 L=820	14Φ8@200 L=600	12Φ8@200 L=600	5Φ8@250 L=3100	2Φ14 L=2845	2Φ16 L=3045	16Φ8@200 L=1240	3Φ12 L=3190	2Φ12 L=3550	19Φ8@200 L=1350	2Φ12 L=3180	2Φ12 L=3580	15Φ8@200 L=910	115.2	2.21
YP2-N3012-49			1094	490	14Φ8@200 L=1470	14Φ8@200 L=940							4Φ12 L=3190	4Φ12 L=3550	38Φ8@200 L=1330				134.8	2.31
YP2-N3312-24	3300		1344	240	16Φ8@200 L=1345	16Φ8@200 L=690							2Φ14 L=3630	2Φ12 L=3850	20Φ8@200 L=1090				118.0	2.26
YP2-N3312-37			1214	370	16Φ8@200 L=1410	16Φ8@200 L=820	16Φ8@200 L=600	12Φ8@200 L=600	5Φ8@250 L=3400	2Φ14 L=2845	2Φ16 L=3045	16Φ8@200 L=1240	3Φ12 L=3490	2Φ12 L=3850	20Φ8@200 L=1350	2Φ12 L=3480	2Φ12 L=3880	16Φ8@200 L=910	121.8	2.38
YP2-N3312-49			1094	490	16Φ8@200 L=1470	16Φ8@200 L=940							4Φ12 L=3490	4Φ12 L=3850	40Φ8@200 L=1330				143.2	2.49
YP2-N3612-24	3600		1344	240	17Φ8@200 L=1345	17Φ8@200 L=690							2Φ16 L=4060	2Φ12 L=4150	22Φ8@200 L=1090				126.9	2.43
YP2-N3612-37			1214	370	17Φ8@200 L=1410	17Φ8@200 L=820	17Φ8@200 L=600	12Φ8@200 L=600	5Φ8@250 L=3700	2Φ14 L=2845	2Φ16 L=3045	16Φ8@200 L=1240	3Φ14 L=3930	2Φ12 L=4150	22Φ8@200 L=1350	2Φ12 L=3780	2Φ12 L=4180	18Φ8@200 L=910	131.9	2.56
YP2-N3612-49			1094	490	17Φ8@200 L=1470	17Φ8@200 L=940							4Φ14 L=3930	4Φ12 L=4150	44Φ8@200 L=1330				156.5	2.68
YP2-N3912-24	3900		1344	240	19Φ8@200 L=1345	19Φ8@200 L=690							2Φ18 L=4490	2Φ12 L=4450	23Φ8@200 L=1090				144.3	2.59
YP2-N3912-37			1214	370	19Φ8@200 L=1410	19Φ8@200 L=820	19Φ8@200 L=600	12Φ8@200 L=600	5Φ8@250 L=4000	2Φ14 L=2845	2Φ18 L=3060	16Φ8@200 L=1240	3Φ16 L=4360	2Φ12 L=4450	23Φ8@200 L=1350	2Φ14 L=4080	2Φ12 L=4480	19Φ8@200 L=910	150.8	2.74
YP2-N3912-49			1094	490	19Φ8@200 L=1470	19Φ8@200 L=940							4Φ16 L=4360	4Φ12 L=4450	46Φ8@200 L=1330				178.4	2.87
YP2-N4212-24	4200		1344	240	20Φ8@200 L=1345	20Φ8@200 L=690							2Φ20 L=4920	2Φ12 L=4750	25Φ8@200 L=1090				158.9	2.76
YP2-N4212-37			1214	370	20Φ8@200 L=1410	20Φ8@200 L=820	20Φ8@200 L=600	12Φ8@200 L=600	5Φ8@250 L=4300	2Φ14 L=2845	2Φ18 L=3060	16Φ8@200 L=1240	3Φ18 L=4790	2Φ12 L=4750	25Φ8@200 L=1350	2Φ16 L=4380	2Φ12 L=4780	21Φ8@200 L=910	167.4	2.91
YP2-N4212-49			1094	490	20Φ8@200 L=1470	20Φ8@200 L=940							4Φ18 L=4790	4Φ12 L=4750	50Φ8@200 L=1330				199.2	3.06

注:

- 1. 本图中各编号的雨篷附图见本图集第136页。
- 2. 钢筋用量仅统计表中所列钢筋。
- 3. 混凝土用量按H=500mm统计。

YP2-N 型 雨 篷 结 构 图 (二)										图集号	03G372
审核	何丽婷	何丽婷	校对	张伏	张伏	设计	韩凌	韩凌	页	137	

雨篷编号	L (mm)	L <sub>1</sub> (mm)	L <sub>3</sub> (mm)	b (mm)	雨篷主体配筋														钢筋 用量 (kg)	混凝土 用量 (m <sup>3</sup> )
					①	②	③	④	⑤	⑥	⑦	⑧	⑨	⑩	⑪ (⑪a)	⑫	⑬	⑭		
YP2-N2415-24	2400	1500	1704	240	11Φ8@200 L=1645	11Φ8@200 L=790							2Φ12 L=2590	2Φ12 L=2950	16Φ8@200 L=1090				120.1	1.96
YP2-N2415-37			1574	370	11Φ8@200 L=1710	11Φ8@200 L=920	11Φ8@200 L=700	14Φ8@200 L=680	7Φ8@200 L=2500	2Φ14 L=3505	2Φ18 L=3720	19Φ8@200 L=1240	3Φ12 L=2590	2Φ12 L=2950	16Φ8@200 L=1350	2Φ12 L=2580	2Φ12 L=2980	12Φ8@200 L=910	124.9	2.04
YP2-N2415-49			1454	490	11Φ8@200 L=1770	11Φ8@200 L=1040							4Φ12 L=2590	4Φ12 L=2950	32Φ8@200 L=1330				141.2	2.12
YP2-N2715-24	2700		1704	240	13Φ8@200 L=1645	13Φ8@200 L=790							2Φ12 L=2890	2Φ12 L=3250	17Φ8@200 L=1090				126.9	2.13
YP2-N2715-37			1574	370	13Φ8@200 L=1710	13Φ8@200 L=920	13Φ8@200 L=700	14Φ8@200 L=680	7Φ8@200 L=2800	2Φ14 L=3505	2Φ18 L=3720	19Φ8@200 L=1240	3Φ12 L=2890	2Φ12 L=3250	17Φ8@200 L=1350	2Φ12 L=2880	2Φ12 L=3280	13Φ8@200 L=910	132.2	2.22
YP2-N2715-49			1454	490	13Φ8@200 L=1770	13Φ8@200 L=1040							4Φ12 L=2890	4Φ12 L=3250	34Φ8@200 L=1330				150.2	2.31
YP2-N3015-24	3000		1704	240	14Φ8@200 L=1645	14Φ8@200 L=790							2Φ12 L=3190	2Φ12 L=3550	19Φ8@200 L=1090				132.7	2.30
YP2-N3015-37			1574	370	14Φ8@200 L=1710	14Φ8@200 L=920	14Φ8@200 L=700	14Φ8@200 L=680	7Φ8@200 L=3100	2Φ14 L=3505	2Φ18 L=3720	19Φ8@200 L=1240	3Φ12 L=3190	2Φ12 L=3550	19Φ8@200 L=1350	2Φ12 L=3180	2Φ12 L=3580	15Φ8@200 L=910	138.5	2.41
YP2-N3015-49			1454	490	14Φ8@200 L=1770	14Φ8@200 L=1040							4Φ12 L=3190	4Φ12 L=3550	38Φ8@200 L=1330				158.4	2.51
YP2-N3315-24	3300		1704	240	16Φ8@200 L=1645	16Φ8@200 L=790							2Φ14 L=3630	2Φ12 L=3850	20Φ8@200 L=1090				146.7	2.47
YP2-N3315-37			1574	370	16Φ8@200 L=1710	16Φ8@200 L=920	16Φ8@200 L=700	14Φ8@200 L=680	6Φ8@250 L=3400	2Φ14 L=3505	2Φ20 L=3745	19Φ8@200 L=1240	3Φ12 L=3490	2Φ12 L=3850	20Φ8@200 L=1350	2Φ12 L=3480	2Φ12 L=3880	16Φ8@200 L=910	150.5	2.59
YP2-N3315-49			1454	490	16Φ8@200 L=1770	16Φ8@200 L=1040							4Φ12 L=3490	4Φ12 L=3850	40Φ8@200 L=1330				171.6	2.70
YP2-N3615-24	3600		1704	240	17Φ8@200 L=1645	17Φ8@200 L=790							2Φ16 L=4060	2Φ12 L=4150	22Φ8@200 L=1090				156.5	2.64
YP2-N3615-37			1574	370	17Φ8@200 L=1710	17Φ8@200 L=920	17Φ8@200 L=700	14Φ8@200 L=680	6Φ8@250 L=3700	2Φ14 L=3505	2Φ20 L=3745	19Φ8@200 L=1240	3Φ14 L=3930	2Φ12 L=4150	22Φ8@200 L=1350	2Φ14 L=3780	2Φ12 L=4180	18Φ8@200 L=910	161.5	2.77
YP2-N3615-49			1454	490	17Φ8@200 L=1770	17Φ8@200 L=1040							4Φ14 L=3930	4Φ12 L=4150	44Φ8@200 L=1330				186.1	2.90
YP2-N3915-24	3900		1704	240	19Φ8@200 L=1645	19Φ8@200 L=790							2Φ18 L=4490	2Φ12 L=4450	23Φ8@200 L=1090				177.2	2.81
YP2-N3915-37			1574	370	19Φ8@200 L=1710	19Φ8@200 L=920	19Φ8@200 L=700	14Φ8@200 L=680	6Φ8@250 L=4000	2Φ14 L=3505	2Φ22 L=3770	19Φ8@200 L=1240	3Φ16 L=4360	2Φ12 L=4450	23Φ8@200 L=1350	2Φ14 L=4080	2Φ12 L=4480	19Φ8@200 L=910	183.7	2.96
YP2-N3915-49			1454	490	19Φ8@200 L=1770	19Φ8@200 L=1040							4Φ16 L=4360	4Φ12 L=4450	46Φ8@200 L=1330				211.3	3.09
YP2-N4215-24	4200		1704	240	20Φ8@200 L=1645	20Φ8@200 L=790							2Φ20 L=4920	2Φ12 L=4750	25Φ8@200 L=1090				188.8	3.00
YP2-N4215-37			1574	370	20Φ8@200 L=1710	20Φ8@200 L=920	20Φ8@200 L=700	14Φ8@200 L=680	6Φ8@250 L=4300	2Φ14 L=3505	2Φ22 L=3770	19Φ8@200 L=1240	3Φ20 L=4920	2Φ12 L=4750	25Φ8@200 L=1350	2Φ16 L=4380	2Φ12 L=4780	21Φ8@200 L=910	205.0	3.14
YP2-N4215-49			1454	490	20Φ8@200 L=1770	20Φ8@200 L=1040							4Φ18 L=4790	4Φ12 L=4750	50Φ8@200 L=1330				229.2	3.28

注:

1. 本图中各编号的雨篷附图见本图集第136页。
2. 钢筋用量仅统计表中所列钢筋。
3. 混凝土用量按H=500mm统计。

YP2-N 型 雨 篷 结 构 图 (三)										图集号	03G372
审核	何丽婷	何丽婷	校对	张伏	张伏	设计	韩凌	韩凌	韩凌	页	138



雨篷编号	L (mm)	L <sub>1</sub> (mm)	L <sub>3</sub> (mm)	b (mm)	雨篷主体配筋														钢筋 用量 (kg)	混凝土 用量 (m <sup>3</sup> )
					①	②	③	④	⑤	⑥	⑦	⑧	⑨	⑩	⑪ (⑪a)	⑫	⑬	⑭		
YP2-N2418-24	2400	1800	2064	240	11Φ8@200 L=1945	11Φ8@200 L=890							2Φ12 L=2590	2Φ12 L=2950	16Φ8@200 L=1090				146.3	2.14
YP2-N2418-37			1934	370	11Φ8@200 L=2010	11Φ8@200 L=1020	11Φ8@200 L=800	18Φ8@200 L=750	9Φ8@200 L=2500	2Φ14 L=4165	2Φ20 L=4405	22Φ8@200 L=1240	3Φ12 L=2590	2Φ12 L=2950	16Φ8@200 L=1350	2Φ12 L=2580	2Φ12 L=2980	12Φ8@200 L=910	151.1	2.22
YP2-N2418-49			1814	490	11Φ8@200 L=2070	11Φ8@200 L=1140							4Φ12 L=2590	4Φ12 L=2950	32Φ8@200 L=1310				167.6	2.30
YP2-N2718-24	2700		2064	240	13Φ8@200 L=1945	13Φ8@200 L=890							2Φ12 L=2890	2Φ12 L=3250	17Φ8@200 L=1090				161.9	2.32
YP2-N2718-37			1934	370	13Φ8@200 L=2010	13Φ8@200 L=1020	13Φ8@200 L=800	18Φ8@200 L=750	9Φ8@200 L=2800	2Φ14 L=4165	2Φ22 L=4430	22Φ8@200 L=1240	3Φ12 L=2890	2Φ12 L=3250	17Φ8@200 L=1350	2Φ12 L=2880	2Φ12 L=3280	13Φ8@200 L=910	167.2	2.42
YP2-N2718-49			1814	490	13Φ8@200 L=2070	13Φ8@200 L=1140							4Φ12 L=2890	4Φ12 L=3250	34Φ8@200 L=1310				184.9	2.50
YP2-N3018-24	3000		2064	240	14Φ8@200 L=1945	14Φ8@200 L=890							2Φ12 L=3190	2Φ12 L=3550	19Φ8@200 L=1090				168.8	2.50
YP2-N3018-37			1934	370	14Φ8@200 L=2010	14Φ8@200 L=1020	14Φ8@200 L=800	18Φ8@200 L=750	9Φ8@200 L=3100	2Φ14 L=4165	2Φ22 L=4430	22Φ8@200 L=1240	3Φ12 L=3190	2Φ12 L=3550	19Φ8@200 L=1350	2Φ12 L=3180	2Φ12 L=3580	15Φ8@200 L=910	174.6	2.61
YP2-N3018-49			1814	490	14Φ8@200 L=2070	14Φ8@200 L=1140							4Φ12 L=3190	4Φ12 L=3550	19Φ8@200 L=1310				194.5	2.71
YP2-N3318-24	3300		2064	240	16Φ8@200 L=1945	16Φ8@200 L=890							2Φ14 L=3630	2Φ12 L=3850	20Φ8@200 L=1090				193.4	2.68
YP2-N3318-37			1934	370	16Φ8@200 L=2010	16Φ8@200 L=1020	16Φ8@200 L=800	18Φ8@200 L=750	9Φ8@200 L=3400	2Φ14 L=4165	2Φ25 L=4465	22Φ8@200 L=1240	3Φ12 L=3490	2Φ12 L=3850	20Φ8@200 L=1350	2Φ12 L=3480	2Φ12 L=3880	16Φ8@200 L=910	197.2	2.80
YP2-N3318-49			1814	490	16Φ8@200 L=2070	16Φ8@200 L=1140							4Φ12 L=3490	4Φ12 L=3850	40Φ8@200 L=1310				218.3	2.91
YP2-N3618-24	3600		2064	240	17Φ8@200 L=1945	17Φ8@200 L=890							2Φ16 L=4060	2Φ12 L=4150	22Φ8@200 L=1090				203.8	2.86
YP2-N3618-37			1934	370	17Φ8@200 L=2010	17Φ8@200 L=1020	17Φ8@200 L=800	18Φ8@200 L=750	9Φ8@200 L=3700	2Φ14 L=4165	2Φ25 L=4465	22Φ8@200 L=1240	3Φ14 L=3930	2Φ12 L=4150	22Φ8@200 L=1350	2Φ14 L=3780	2Φ12 L=4180	18Φ8@200 L=910	208.1	2.99
YP2-N3618-49			1814	490	17Φ8@200 L=2070	17Φ8@200 L=1140							4Φ14 L=3930	4Φ12 L=4150	44Φ8@200 L=1310				233.4	3.11
YP2-N3918-24	3900		2064	240	19Φ8@200 L=1945	19Φ8@200 L=890							2Φ20 L=4620	2Φ12 L=4450	23Φ8@200 L=1090				219.5	3.04
YP2-N3918-37			1934	370	19Φ8@200 L=2010	19Φ8@200 L=1020	19Φ8@200 L=800	18Φ8@200 L=750	7Φ8@250 L=4000	2Φ14 L=4165	2Φ25 L=4465	22Φ8@200 L=1240	3Φ18 L=4490	2Φ12 L=4450	23Φ8@200 L=1350	2Φ16 L=4080	2Φ12 L=4480	19Φ8@200 L=910	227.4	3.18
YP2-N3918-49			1814	490	19Φ8@200 L=2070	19Φ8@200 L=1140							4Φ16 L=4360	4Φ12 L=4450	46Φ8@200 L=1310				249.1	3.31
YP2-N4218-24	4200		2064	240	20Φ8@200 L=1945	20Φ8@200 L=890							2Φ22 L=5060	2Φ12 L=4750	25Φ8@200 L=1090				235.7	3.21
YP2-N4218-37			1934	370	20Φ8@200 L=2010	20Φ8@200 L=1020	20Φ8@200 L=800	18Φ8@200 L=750	7Φ8@250 L=4300	2Φ14 L=4165	2Φ25 L=4465	22Φ8@200 L=1240	3Φ20 L=4920	2Φ12 L=4750	25Φ8@200 L=1350	2Φ16 L=4380	2Φ12 L=4780	21Φ8@200 L=910	246.0	3.37
YP2-N4218-49			1814	490	20Φ8@200 L=2070	20Φ8@200 L=1140							4Φ18 L=4790	4Φ12 L=4750	50Φ8@200 L=1310				269.5	3.51

注:

- 1. 本图中各编号的雨篷附图见本图集第136页。
- 2. 钢筋用量仅统计表中所列钢筋。
- 3. 混凝土用量按H=500mm统计。

YP2-N 型 雨 篷 结 构 图 (四)										图集号	03G372
审核	何丽婷	设计	张伏	校对	张伏	设计	韩凌	设计	韩凌	页	139

雨篷编号	L (mm)	L <sub>i</sub> (mm)	L <sub>j</sub> (mm)	b (mm)	雨篷主体配筋														钢筋 用量 (kg)	混凝土 用量 (m³)
					①	②	③	④	⑤	⑥	⑦	⑧	⑨	⑩	⑪(⑪a)	⑫	⑬	⑭		
YP3-N2412-19	2400	1200	1394	190	11Φ8@200 L=1320	11Φ8@200 L=640	11Φ8@200 L=600	12Φ8@200 L=600	6Φ8@200 L=2500	2Φ14 L=2845	2Φ14 L=3045	16Φ8@200 L=1240	2Φ12 L=2590	2Φ12 L=2950	16Φ8@200 L=990	2Φ12 L=2580	2Φ12 L=2980	12Φ8@200 L=910	94.0	1.74
YP3-N2412-24			1344	240	11Φ8@200 L=1345	11Φ8@200 L=690							2Φ12 L=2590	2Φ12 L=2950	16Φ8@200 L=1090				95.5	1.77
YP3-N2412-34			1244	340	11Φ8@200 L=1395	11Φ8@200 L=790							3Φ12 L=2590	2Φ12 L=2950	16Φ8@200 L=1290				96.9	1.84
YP3-N2712-19	2700		1394	190	13Φ8@200 L=1320	13Φ8@200 L=640	13Φ8@200 L=600	12Φ8@200 L=600	5Φ8@250 L=2800	2Φ14 L=2845	2Φ14 L=3045	16Φ8@200 L=1240	2Φ12 L=2890	2Φ12 L=3250	17Φ8@200 L=990	2Φ12 L=2880	2Φ12 L=3280	13Φ8@200 L=910	98.5	1.90
YP3-N2712-24			1344	240	13Φ8@200 L=1345	13Φ8@200 L=690							2Φ12 L=2890	2Φ12 L=3250	17Φ8@200 L=1090				100.1	1.94
YP3-N2712-34			1244	340	13Φ8@200 L=1395	13Φ8@200 L=790							3Φ12 L=2890	2Φ12 L=3250	17Φ8@200 L=1290				101.7	2.01
YP3-N3012-19	3000		1394	190	14Φ8@200 L=1320	14Φ8@200 L=640	14Φ8@200 L=600	12Φ8@200 L=600	5Φ8@250 L=3100	2Φ14 L=2845	2Φ16 L=3045	16Φ8@200 L=1240	2Φ12 L=3190	2Φ12 L=3550	19Φ8@200 L=990	2Φ12 L=3180	2Φ12 L=3580	15Φ8@200 L=910	108.2	2.06
YP3-N3012-24			1344	240	14Φ8@200 L=1345	14Φ8@200 L=690							2Φ12 L=3190	2Φ12 L=3550	19Φ8@200 L=1090				109.4	2.10
YP3-N3012-34			1244	340	14Φ8@200 L=1395	14Φ8@200 L=790							3Φ12 L=3190	2Φ12 L=3550	19Φ8@200 L=1290				111.7	2.18
YP3-N3312-19	3300		1394	190	16Φ8@200 L=1320	16Φ8@200 L=640	16Φ8@200 L=600	12Φ8@200 L=600	5Φ8@250 L=3400	2Φ14 L=2845	2Φ16 L=3045	16Φ8@200 L=1240	2Φ12 L=3490	2Φ12 L=3850	20Φ8@200 L=990	2Φ12 L=3480	2Φ12 L=3880	16Φ8@200 L=910	113.7	2.22
YP3-N3312-24			1344	240	16Φ8@200 L=1345	16Φ8@200 L=690							2Φ12 L=3490	2Φ12 L=3850	20Φ8@200 L=1090				118.0	2.26
YP3-N3312-34			1244	340	16Φ8@200 L=1395	16Φ8@200 L=790							3Φ12 L=3490	2Φ12 L=3850	20Φ8@200 L=1290				117.5	2.36
YP3-N3612-19	3600	1394	190	17Φ8@200 L=1320	17Φ8@200 L=640	17Φ8@200 L=600	12Φ8@200 L=600	5Φ8@250 L=3700	2Φ14 L=2845	2Φ16 L=3045	16Φ8@200 L=1240	2Φ14 L=3930	2Φ12 L=4150	22Φ8@200 L=990	2Φ12 L=3780	2Φ12 L=4180	18Φ8@200 L=910	121.7	2.38	
YP3-N3612-24		1344	240	17Φ8@200 L=1345	17Φ8@200 L=690							2Φ16 L=4060	2Φ12 L=4150	22Φ8@200 L=1090				126.9	2.43	
YP3-N3612-34		1244	340	17Φ8@200 L=1395	17Φ8@200 L=790							3Φ14 L=3930	2Φ12 L=4150	22Φ8@200 L=1290				130.5	2.53	
YP3-N3912-19	3900	1394	190	19Φ8@200 L=1320	19Φ8@200 L=640	19Φ8@200 L=600	12Φ8@200 L=600	5Φ8@250 L=4000	2Φ14 L=2845	2Φ18 L=3060	16Φ8@200 L=1240	2Φ16 L=4360	2Φ12 L=4450	23Φ8@200 L=990	2Φ14 L=4080	2Φ12 L=4480	19Φ8@200 L=910	138.7	2.54	
YP3-N3912-24		1344	240	19Φ8@200 L=1345	19Φ8@200 L=690							2Φ18 L=4490	2Φ12 L=4450	23Φ8@200 L=1090				144.3	2.59	
YP3-N3912-34		1244	340	19Φ8@200 L=1395	19Φ8@200 L=790							3Φ16 L=4360	2Φ12 L=4450	23Φ8@200 L=1290				150.0	2.70	
YP3-N4212-19	4200	1394	190	20Φ8@200 L=1320	20Φ8@200 L=640	20Φ8@200 L=600	12Φ8@200 L=600	5Φ8@250 L=4300	2Φ14 L=2845	2Φ18 L=3060	16Φ8@200 L=1240	2Φ18 L=4790	2Φ12 L=4750	25Φ8@200 L=990	2Φ16 L=4380	2Φ12 L=4780	21Φ8@200 L=910	152.2	2.70	
YP3-N4212-24		1344	240	20Φ8@200 L=1345	20Φ8@200 L=690							2Φ20 L=4920	2Φ12 L=4750	25Φ8@200 L=1090				158.9	2.76	
YP3-N4212-34		1244	340	20Φ8@200 L=1395	20Φ8@200 L=790							3Φ18 L=4790	2Φ12 L=4750	25Φ8@200 L=1290				166.4	2.88	

注:

- 1. 本图中各编号的雨篷附图见本图集第136页。
- 2. 钢筋用量仅统计表中列钢筋。
- 3. 混凝土用量按H=500mm统计。

YP3-N 型 雨 篷 结 构 图 (一)										图集号	03G372
审核	何丽婷	何丽婷	校对	张伏	张伏	设计	韩凌	韩凌	韩凌	页	140

雨篷编号	L (mm)	L <sub>1</sub> (mm)	L <sub>2</sub> (mm)	b (mm)	雨篷主体配筋														钢筋 用量 (kg)	混凝土 用量 (m <sup>3</sup> )
					①	②	③	④	⑤	⑥	⑦	⑧	⑨	⑩	⑪(⑪ <sub>1</sub> )	⑫	⑬	⑭		
YP3-N2415-19	2400	1500	1754	190	11Φ8@200 L=1620	11Φ8@200 L=740	11Φ8@200 L=700	14Φ8@200 L=680	7Φ8@200 L=2500	2Φ14 L=3505	2Φ18 L=3720	19Φ8@200 L=1280	2Φ12 L=2590	2Φ12 L=2950	16Φ8@200 L=990	2Φ12 L=2580	2Φ12 L=2980	12Φ8@200 L=910	119.1	1.92
YP3-N2415-24			1704	240	11Φ8@200 L=1645	11Φ8@200 L=790							2Φ12 L=2590	2Φ12 L=2950	16Φ8@200 L=1090				120.1	1.96
YP3-N2415-34			1604	340	11Φ8@200 L=1695	11Φ8@200 L=890							3Φ12 L=2590	2Φ12 L=2950	16Φ8@200 L=1290				122.0	2.02
YP3-N2715-19	2700		1754	190	13Φ8@200 L=1620	13Φ8@200 L=740	13Φ8@200 L=700	14Φ8@200 L=680	7Φ8@200 L=2800	2Φ14 L=3505	2Φ18 L=3720	19Φ8@200 L=1280	2Φ12 L=2890	2Φ12 L=3250	17Φ8@200 L=990	2Φ12 L=2880	2Φ12 L=3280	13Φ8@200 L=910	125.2	2.09
YP3-N2715-24			1704	240	13Φ8@200 L=1645	13Φ8@200 L=790							2Φ12 L=2890	2Φ12 L=3250	17Φ8@200 L=1090				126.9	2.13
YP3-N2715-34			1604	340	13Φ8@200 L=1695	13Φ8@200 L=890							3Φ12 L=2890	2Φ12 L=3250	17Φ8@200 L=1290				128.4	2.20
YP3-N3015-19	3000		1754	190	14Φ8@200 L=1620	14Φ8@200 L=740	14Φ8@200 L=700	14Φ8@200 L=680	7Φ8@200 L=3100	2Φ14 L=3505	2Φ18 L=3720	19Φ8@200 L=1280	2Φ12 L=3190	2Φ12 L=3550	19Φ8@200 L=990	2Φ12 L=3180	2Φ12 L=3580	15Φ8@200 L=910	130.9	2.26
YP3-N3015-24			1704	240	14Φ8@200 L=1645	14Φ8@200 L=790							2Φ12 L=3190	2Φ12 L=3550	19Φ8@200 L=1090				132.7	2.30
YP3-N3015-34			1604	340	14Φ8@200 L=1695	14Φ8@200 L=890							3Φ12 L=3190	2Φ12 L=3550	19Φ8@200 L=1290				137.2	2.38
YP3-N3315-19	3300		1754	190	16Φ8@200 L=1620	16Φ8@200 L=740	16Φ8@200 L=700	14Φ8@200 L=680	6Φ8@250 L=3400	2Φ14 L=3505	2Φ20 L=3745	19Φ8@200 L=1280	2Φ12 L=3490	2Φ12 L=3850	20Φ8@200 L=990	2Φ12 L=3480	2Φ12 L=3880	16Φ8@200 L=910	142.9	2.43
YP3-N3315-24			1704	240	16Φ8@200 L=1645	16Φ8@200 L=790							2Φ14 L=3630	2Φ12 L=3850	20Φ8@200 L=1090				146.7	2.47
YP3-N3315-34			1604	340	16Φ8@200 L=1695	16Φ8@200 L=890							3Φ12 L=3490	2Φ12 L=3850	20Φ8@200 L=1290				149.8	2.56
YP3-N3615-19	3600		1754	190	17Φ8@200 L=1620	17Φ8@200 L=740	17Φ8@200 L=700	14Φ8@200 L=680	6Φ8@250 L=3700	2Φ14 L=3505	2Φ20 L=3745	19Φ8@200 L=1280	2Φ14 L=3930	2Φ12 L=4150	22Φ8@200 L=990	2Φ14 L=3780	2Φ12 L=4180	18Φ8@200 L=910	151.2	2.59
YP3-N3615-24			1704	240	17Φ8@200 L=1645	17Φ8@200 L=790							2Φ16 L=4060	2Φ12 L=4150	22Φ8@200 L=1090				156.5	2.64
YP3-N3615-34			1604	340	17Φ8@200 L=1695	17Φ8@200 L=890							3Φ14 L=3930	2Φ12 L=4150	22Φ8@200 L=1290				160.0	2.74
YP3-N3915-19	3900		1754	190	19Φ8@200 L=1620	19Φ8@200 L=740	19Φ8@200 L=700	14Φ8@200 L=680	6Φ8@250 L=4000	2Φ14 L=3505	2Φ22 L=3770	19Φ8@200 L=1280	2Φ18 L=4490	2Φ12 L=4450	23Φ8@200 L=990	2Φ14 L=4080	2Φ12 L=4480	19Φ8@200 L=910	175.7	2.76
YP3-N3915-24			1704	240	19Φ8@200 L=1645	19Φ8@200 L=790							2Φ18 L=4490	2Φ12 L=4450	23Φ8@200 L=1090				177.2	2.81
YP3-N3915-34			1604	340	19Φ8@200 L=1695	19Φ8@200 L=890							3Φ16 L=4360	2Φ12 L=4450	23Φ8@200 L=1290				182.8	2.92
YP3-N4215-19	4200		1754	190	20Φ8@200 L=1620	20Φ8@200 L=740	20Φ8@200 L=700	14Φ8@200 L=680	6Φ8@250 L=4300	2Φ14 L=3505	2Φ22 L=3770	19Φ8@200 L=1280	2Φ20 L=4920	2Φ12 L=4750	25Φ8@200 L=990	2Φ16 L=4380	2Φ12 L=4780	21Φ8@200 L=910	182.1	2.93
YP3-N4215-24			1704	240	20Φ8@200 L=1645	20Φ8@200 L=790							2Φ20 L=4920	2Φ12 L=4750	25Φ8@200 L=1090				188.8	3.00
YP3-N4215-34			1604	340	20Φ8@200 L=1695	20Φ8@200 L=890							3Φ18 L=4790	2Φ12 L=4750	25Φ8@200 L=1290				196.4	3.11

注：  
1. 本图中各编号的雨篷附图见本图集第136页。  
2. 钢筋用量仅统计表中所列钢筋。  
3. 混凝土用量按H=500mm统计。

YP3-N 型 雨 篷 结 构 图 (二)										图集号	03G372
审核	何丽婷	何丽婷	校对	张伏	张伏	设计	韩凌	韩凌	韩凌	页	141

YP4-A 型雨篷选用表

门洞宽 L <sub>2</sub> (m)	挑出长度 L <sub>1</sub> (m)	墙厚 (mm)	雨篷编号	Mov (kN·m)	V (kN)	门洞宽 L <sub>2</sub> (m)	挑出长度 L <sub>1</sub> (m)	墙厚 (mm)	雨篷编号	Mov (kN·m)	V (kN)		
0.9	0.9	190	YP4-A0909-19- $\frac{1}{2}$	4.49	5.86	1.5	1.2	190	YP4-A1512-19- $\frac{1}{2}$	11.02	12.73		
											37.48		
330~380		YP4-A0909-33- $\frac{1}{2}$	4.72	8.13	330~380			YP4-A1512-33- $\frac{1}{2}$	11.43	17.48			
								22.98				42.23	
190		YP4-A1009-19- $\frac{1}{2}$	4.71	6.70	190			YP4-A1812-19- $\frac{1}{2}$	12.06	16.31			
								23.20				46.01	
330~380		YP4-A1009-33- $\frac{1}{2}$	4.95	9.33	330~380			YP4-A1812-33- $\frac{1}{2}$	12.54	22.59			
								25.83				52.29	
1.0		190		YP4-A1209-19- $\frac{1}{2}$	5.13	8.50		190		YP4-A2112-19- $\frac{1}{2}$	13.18	20.24	
										28.30			
1.2		330~380		YP4-A1209-33- $\frac{1}{2}$	5.40	11.91		330~380		YP4-A2112-33- $\frac{1}{2}$	13.71	28.24	
										31.71			
1.5		190		YP4-A1509-19- $\frac{1}{2}$	6.91	11.49		190		YP4-A2412-19- $\frac{1}{2}$	14.31	24.52	
										36.24			
1.8		330~380		YP4-A1509-33- $\frac{1}{2}$	7.24	16.24		330~380		YP4-A2412-33- $\frac{1}{2}$	14.88	34.43	
										40.99			
2.1		190		YP4-A1809-19- $\frac{1}{2}$	7.48	14.83		190		YP4-A2712-19- $\frac{1}{2}$	15.43	31.44	
										44.53			
2.4		330~380		YP4-A1809-33- $\frac{1}{2}$	7.84	21.10		330~380		YP4-A2712-33- $\frac{1}{2}$	16.05	41.15	
										50.80			
2.7		190		YP4-A2109-19- $\frac{1}{2}$	8.05	18.51		190		YP4-A3012-19- $\frac{1}{2}$	16.55	36.67	
										53.16			
3.0		330~380		YP4-A2109-33- $\frac{1}{2}$	8.44	26.51		330~380		YP4-A3012-33- $\frac{1}{2}$	17.23	48.42	
										61.16			
3.3		190		YP4-A2409-19- $\frac{1}{2}$	8.62	22.54		注: 330~380mm厚度变化仅为中间保温层厚度变化 Mov —— 雨篷倾覆力矩 V —— 雨篷梁端剪力					
3.6		330~380		YP4-A2409-33- $\frac{1}{2}$	9.05	32.45							
								72.05					

YP4-A 型雨篷选用表

图集号

03G372

审核 何丽婷 何丽婷 校对 韩凌 韩凌 设计 张伏 张伏

页

142



雨篷编号	b (mm)	h (mm)	a (mm)	雨篷主体配筋						钢筋 用量 (kg)	混凝土 用量 ( m³ )	雨篷编号	b (mm)	h (mm)	a (mm)	雨篷主体配筋						钢筋 用量 (kg)	混凝土 用量 ( m³ )
				①	②	③ ( ③a )	④	⑤	⑥							①	②	③ ( ③a )	④	⑤	⑥		
YP4-A2109-19-1	190	400	100	2Φ14 L=3040	2Φ12 L=2900	15Φ8@200 L=1190	2Φ12 L=2900	17Φ8@180 L=1180	6Φ8@250 L=2940	39.3	0.45	YP4-A2112-19-1	190	400	100	2Φ14 L=3040	2Φ12 L=2900	25Φ8@100 L=1190	2Φ12 L=2900	20Φ8@150 L=1480	7Φ8@250 L=2940	48.9	0.53
YP4-A2109-19-2				2Φ16 L=3170		19Φ8@150 L=1190				43.8		YP4-A2112-19-2				2Φ18 L=3310		30Φ8@80 L=1190				57.0	
YP4-A2109-33-1	400	400	100	4Φ14 L=3040	4Φ12 L=2900	30Φ8@200 L=1410	2Φ12 L=2900	17Φ8@180 L=1340	6Φ8@250 L=2940	62.4	0.69	YP4-A2112-33-1	400	400	100	4Φ14 L=3040	4Φ12 L=2900	30Φ8@200 L=1410	2Φ12 L=2900	20Φ8@150 L=1640	7Φ8@250 L=2940	67.5	0.77
YP4-A2109-33-2				4Φ14 L=3040		62.4				YP4-A2112-33-2		4Φ14 L=3040				67.5							
YP4-A2409-19-1	190	400	100	2Φ14 L=3340	2Φ12 L=3200	17Φ8@200 L=1190	2Φ12 L=3200	19Φ8@180 L=1180	6Φ8@250 L=3240	43.7	0.50	YP4-A2412-19-1	190	400	100	2Φ14 L=3340	2Φ12 L=3200	28Φ8@100 L=1190	2Φ12 L=3200	22Φ8@150 L=1480	7Φ8@250 L=3240	54.0	0.59
YP4-A2409-19-2				2Φ20 L=3740		25Φ8@120 L=1190				57.7		YP4-A2412-19-2				2Φ20 L=3740		28Φ10@100 L=1210				72.0	
YP4-A2409-33-1	400	400	100	4Φ14 L=3340	4Φ12 L=3200	34Φ8@200 L=1410	2Φ12 L=3200	19Φ8@180 L=1340	6Φ8@250 L=3240	69.4	0.77	YP4-A2412-33-1	400	400	100	4Φ14 L=3340	4Φ12 L=3200	34Φ8@200 L=1410	2Φ12 L=3200	22Φ8@150 L=1640	7Φ8@250 L=3240	74.8	0.85
YP4-A2409-33-2				4Φ14 L=3340		69.4				YP4-A2412-33-2		4Φ14 L=3340				42Φ8@150 L=1410		79.2					
YP4-A1512-19-1	190	400	100	2Φ14 L=2440	2Φ12 L=2300	15Φ8@150 L=1190	2Φ12 L=2300	16Φ8@150 L=1480	7Φ8@250 L=2340	36.7	0.42	YP4-A2712-19-1	190	400	100	2Φ16 L=3770	2Φ12 L=3500	23Φ8@150 L=1590	4Φ12 L=3500	24Φ8@150 L=1480	7Φ8@250 L=3540	68.3	0.77
YP4-A1512-19-2				2Φ14 L=2440		17Φ8@120 L=1190				37.6		YP4-A2712-19-2				2Φ18 L=3910		27Φ8@120 L=1590				74.5	
YP4-A1512-33-1	400	400	100	4Φ14 L=2440	4Φ12 L=2300	24Φ8@200 L=1410	2Φ12 L=2300	16Φ8@150 L=1640	7Φ8@250 L=2340	53.9	0.61	YP4-A2712-33-1	400	400	100	4Φ14 L=3640	4Φ12 L=3500	36Φ8@200 L=1410	2Φ12 L=3500	24Φ8@150 L=1640	7Φ8@250 L=3540	81.1	0.93
YP4-A1512-33-2				4Φ14 L=2440		53.9				YP4-A2712-33-2		4Φ16 L=3770				40Φ8@150 L=1410		87.2					
YP4-A1812-19-1	190	400	100	2Φ14 L=2740	2Φ12 L=2600	20Φ8@120 L=1190	2Φ12 L=2600	18Φ8@150 L=1480	7Φ8@250 L=2640	42.8	0.47	YP4-A3012-19-1	190	400	100	2Φ16 L=4070	2Φ12 L=3800	25Φ8@150 L=1590	4Φ12 L=3800	26Φ8@150 L=1480	7Φ8@250 L=3840	74.1	0.84
YP4-A1812-19-2				2Φ16 L=2870		22Φ8@100 L=1190				46.1		YP4-A3012-19-2				2Φ20 L=4340		34Φ8@100 L=1590				88.2	
YP4-A1812-33-1	400	400	100	4Φ14 L=2740	4Φ12 L=2600	28Φ8@200 L=1410	2Φ12 L=2600	18Φ8@150 L=1640	7Φ8@250 L=2640	61.2	0.69	YP4-A3012-33-1	400	400	100	4Φ14 L=3940	4Φ12 L=3800	40Φ8@200 L=1410	2Φ12 L=3800	26Φ8@150 L=1640	7Φ8@250 L=3840	88.4	1.01
YP4-A1812-33-2				4Φ14 L=2740		61.2				YP4-A3012-33-2		4Φ20 L=4340				40Φ8@200 L=1410		112.0					

YP4-B 型 雨 篷 选 用 表

门洞宽 L <sub>2</sub> (m)	挑出长度 L <sub>1</sub> (m)	墙厚 (mm)	雨篷编号	Mov (kN·m)	V (kN)	门洞宽 L <sub>2</sub> (m)	挑出长度 L <sub>1</sub> (m)	墙厚 (mm)	雨篷编号	Mov (kN·m)	V (kN)
1.0	0.9	190	YP4-B1009-19- $\frac{1}{2}$	9.71	8.26	1.5	1.2	190	YP4-B1512-19- $\frac{1}{2}$	19.75	15.68
					24.76						40.43
330~380		YP4-B1009-33- $\frac{1}{2}$	10.20	11.03	330~380	YP4-B1512-33- $\frac{1}{2}$		20.53	20.69		
				27.53					45.44		
190		YP4-B1209-19- $\frac{1}{2}$	10.65	10.38	190	YP4-B1812-19- $\frac{1}{2}$		22.07	21.39		
				30.18					51.09		
330~380		YP4-B1209-33- $\frac{1}{2}$	11.18	13.97	330~380	YP4-B1812-33- $\frac{1}{2}$		22.93	26.48		
				33.77					56.18		
1.2		190	YP4-B1509-19- $\frac{1}{2}$	12.05	13.84	1.8		190	YP4-B2112-19- $\frac{1}{2}$	24.38	26.17
					38.59						60.82
330~380		YP4-B1509-33- $\frac{1}{2}$	12.65	18.84	330~380	YP4-B2112-33- $\frac{1}{2}$		25.34	32.82		
				43.59					67.47		
1.5		190	YP4-B1809-19- $\frac{1}{2}$	13.46	17.64	2.1		190	YP4-B2412-19- $\frac{1}{2}$	26.70	31.29
					47.34						70.89
330~380		YP4-B1809-33- $\frac{1}{2}$	14.12	24.27	2.4	330~380		YP4-B2412-33- $\frac{1}{2}$	27.74	39.72	
				53.97						79.32	
1.8		190	YP4-B2109-19- $\frac{1}{2}$	14.86	21.80	2.7		190	YP4-B2712-19- $\frac{1}{2}$	29.01	36.76
					56.45						81.31
2.1		330~380	YP4-B2109-33- $\frac{1}{2}$	15.59	30.24	3.0		330~380	YP4-B2712-33- $\frac{1}{2}$	30.15	47.17
					64.89						91.72
2.4		190	YP4-B2409-19- $\frac{1}{2}$	16.26	26.29	3.0		190	YP4-B3012-19- $\frac{1}{2}$	31.32	45.14
					65.89						94.64
330~380		YP4-B2409-33- $\frac{1}{2}$	17.07	36.77	3.0	330~380		YP4-B3012-33- $\frac{1}{2}$	32.55	55.17	
				76.37						104.67	

注: 330~380mm厚度变化仅为中间保温层厚度变化  
Mov —— 雨篷倾覆力矩  
V —— 雨篷梁梁端剪力



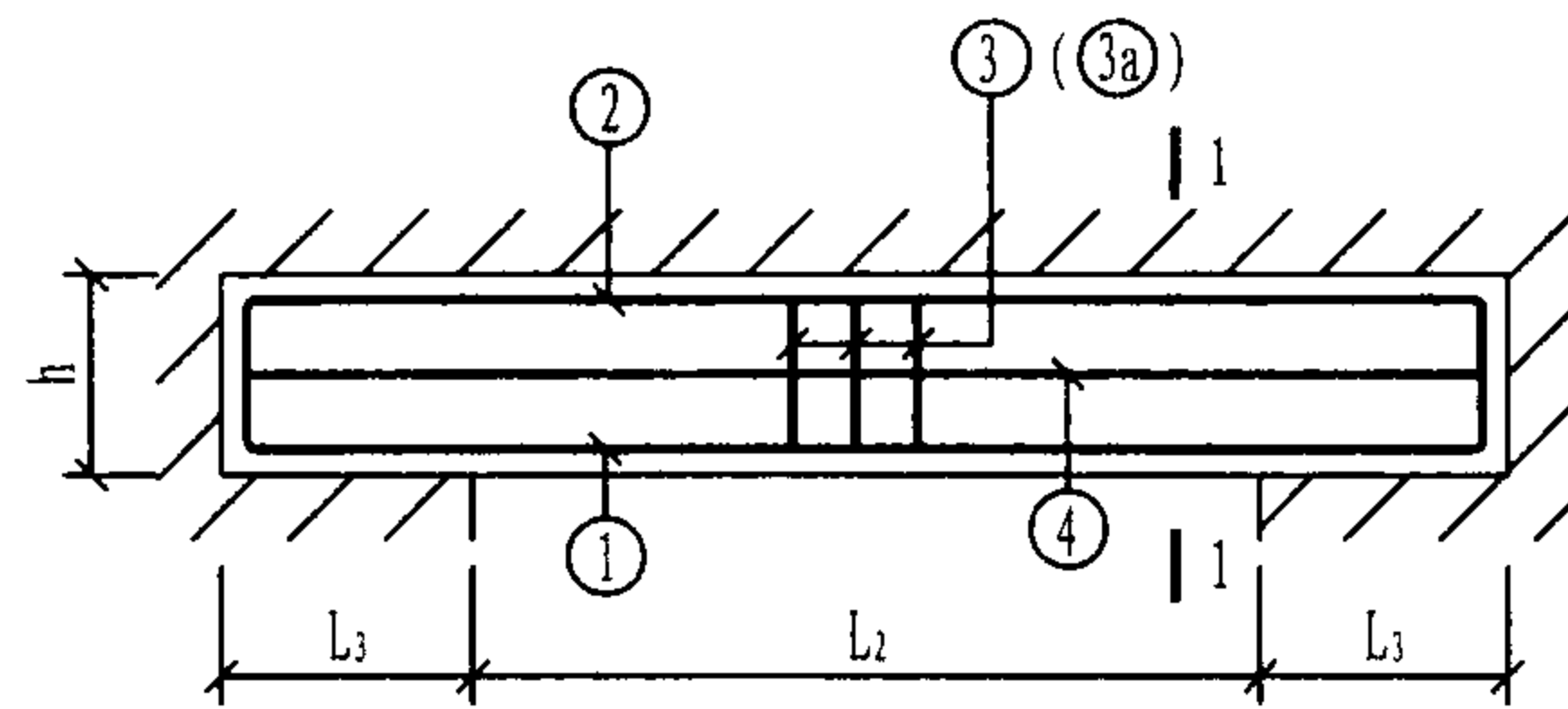

B型雨篷

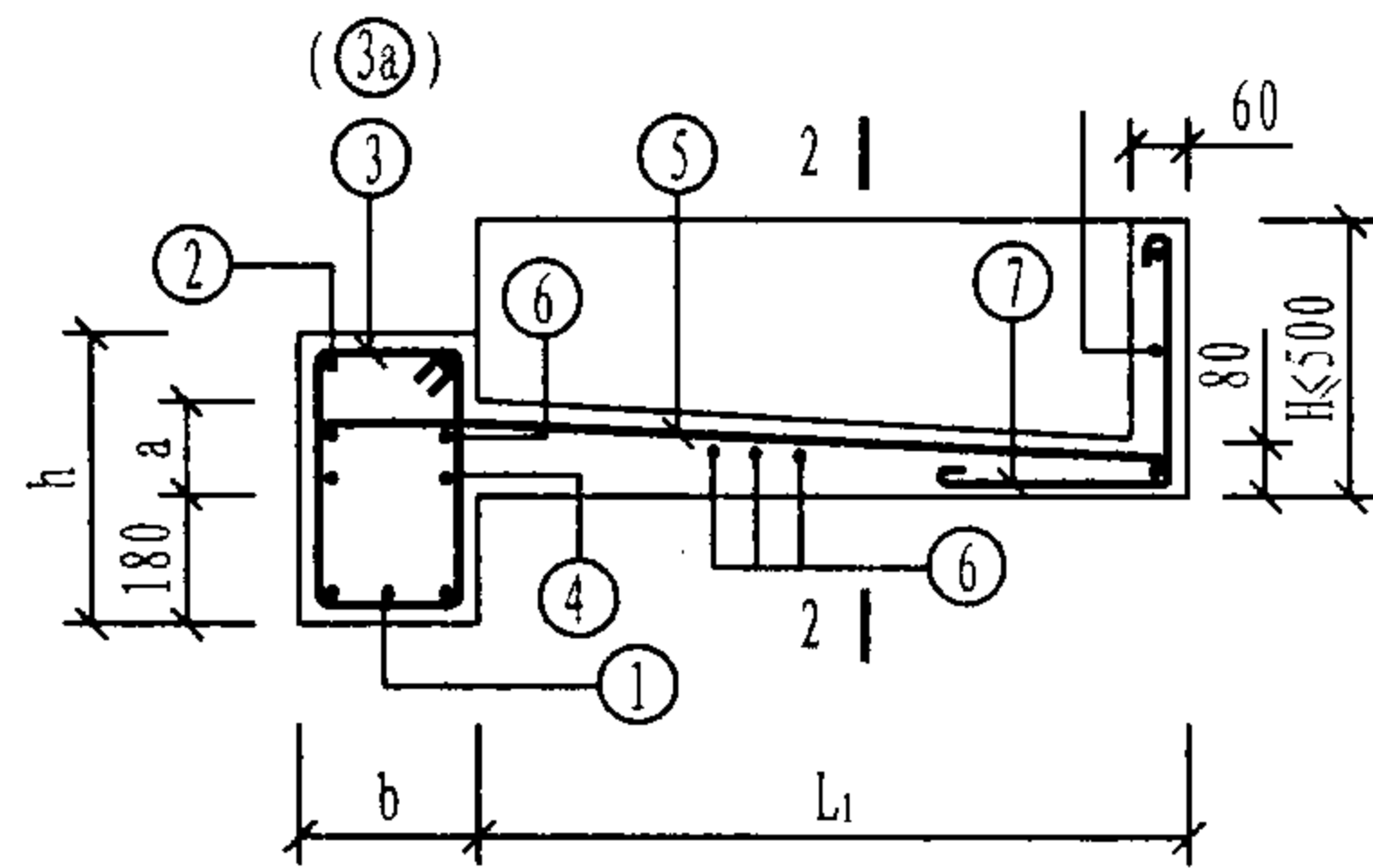

1-1

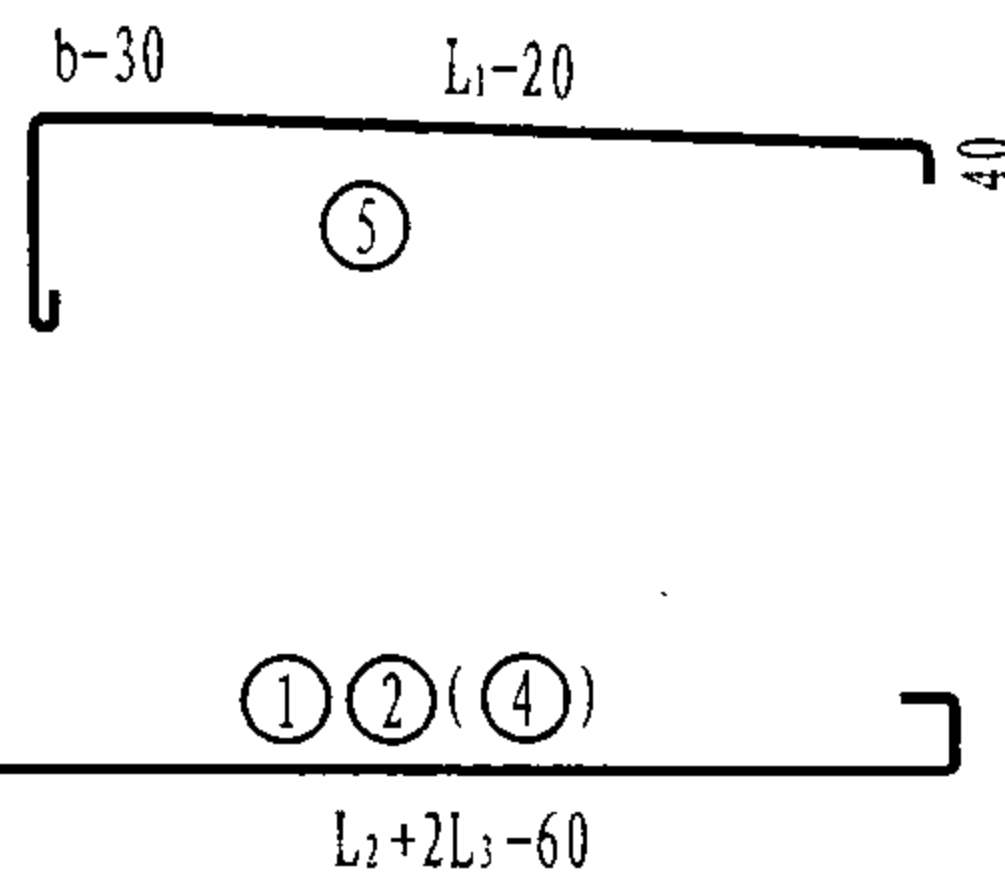
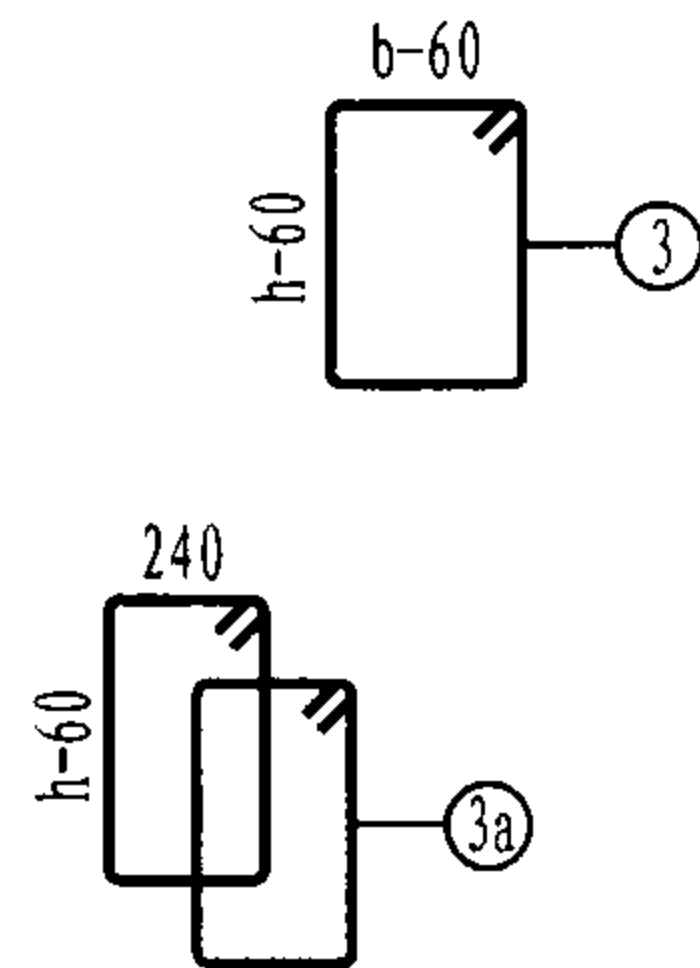
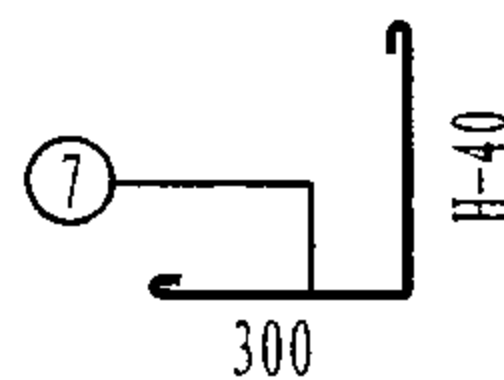

注:

1.  $b=190$ 时, 梁箍筋采用③筋;  $b=400$ 时, 梁箍筋采用③a筋。
2. 无论 $L_2$ 为何值,  $L_3$ 均取390mm。
3. 钢筋用量只统计雨篷的主体配筋用量。
4. 混凝土用量含檐板工程量, 且檐板高度按 $H=500$ mm统计。
5. ⑦、⑧筋为檐板配筋, 钢筋用量由设计选用者根据檐板选用高度确定。
6. 当⑤筋搭在②筋或④筋上时, ⑥筋减少两根。

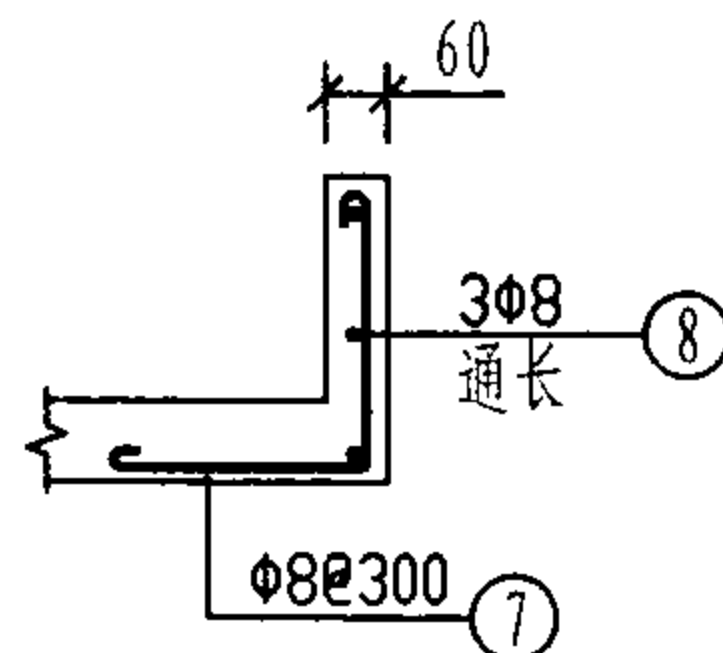

2-2

雨篷编号	b (mm)	h (mm)	a (mm)	雨篷主体配筋						钢筋 用量 (kg)	混凝土 用量 (m³)
				①	②	③ (③a)	④	⑤	⑥		
YP4-B1009-19-1	190	190	100	2Φ14 L=1940	2Φ12 L=1800	10Φ8@200 L=1190		13Φ8@150 L=1180		26.0	0.37
YP4-B1009-19-2							2Φ12 L=1800		6Φ8@250 L=1840		
YP4-B1009-33-1	400	400	100	4Φ14 L=1940	4Φ12 L=1800	20Φ8@200 L=1410		13Φ8@150 L=1340		41.1	0.52
YP4-B1009-33-2											
YP4-B1209-19-1	190	190	100	2Φ14 L=2140	2Φ12 L=2000	12Φ8@180 L=1190		14Φ8@150 L=1180		29.1	0.40
YP4-B1209-19-2							2Φ12 L=2000		6Φ8@250 L=2040		
YP4-B1209-33-1	400	400	100	4Φ14 L=2140	4Φ12 L=2000	22Φ8@200 L=1410		14Φ8@150 L=1340		45.2	0.57
YP4-B1209-33-2											
YP4-B1509-19-1	190	190	100	2Φ14 L=2440	2Φ12 L=2300	17Φ8@120 L=1190		16Φ8@150 L=1180		34.8	0.46
YP4-B1509-19-2							2Φ12 L=2300		6Φ8@250 L=2340		
YP4-B1509-33-1	400	400	100	4Φ14 L=2440	4Φ12 L=2300	24Φ8@200 L=1410		16Φ8@150 L=1340		51.1	0.65
YP4-B1509-33-2											
YP4-B1809-19-1	190	190	100	2Φ14 L=2740	2Φ12 L=2600	22Φ8@100 L=1190		18Φ8@150 L=1180		40.6	0.51
YP4-B1809-19-2				2Φ16 L=2870			2Φ12 L=2600		6Φ8@250 L=2640	43.0	
YP4-B1809-33-1	400	400	100	4Φ14 L=2740	4Φ12 L=2600	28Φ8@200 L=1410		18Φ8@150 L=1340		58.1	0.73
YP4-B1809-33-2											

YP4-B 型雨篷结构图 (一)

图集号

03G372

审核 何丽婷 校对 韩凌 设计 张伏

页

146

雨篷编号	b (mm)	h (mm)	a (mm)	雨篷主体配筋						钢筋 用量 (kg)	混凝土 用量 ( m³)	雨篷编号	b (mm)	h (mm)	a (mm)	雨篷主体配筋						钢筋 用量 (kg)	混凝土 用量 ( m³)
				①	②	③ (3a)	④	⑤	⑥							①	②	③ (3a)	④	⑤	⑥		
YP4-B2109-19-1	190	190	100	2Φ14 L=3040	2Φ12 L=2900	25Φ8@100 L=1190	2Φ12 L=2900	20Φ8@150 L=1180	6Φ8@250 L=2940	45.4	0.57	YP4-B2112-19-1	190	600	100	2Φ16 L=3170	2Φ12 L=2900	25Φ8@100 L=1590	4Φ12 L=2900	30Φ8@100 L=1480	7Φ8@250 L=2940	66.4	0.77
YP4-B2109-19-2				2Φ18 L=3310		30Φ8@80 L=1190		53.5		YP4-B2112-19-2		2Φ16 L=3170				30Φ8@80 L=1590		69.5					
YP4-B2109-33-1	400	400	100	4Φ14 L=3040	4Φ12 L=2900	30Φ8@200 L=1410	2Φ12 L=2900	20Φ8@150 L=1340	6Φ8@250 L=2940	64.0	0.81	YP4-B2112-33-1	400	400	100	4Φ14 L=3040	4Φ12 L=2900	30Φ8@200 L=1410	2Φ12 L=2900	30Φ8@100 L=1640	7Φ8@250 L=2940	73.9	0.90
YP4-B2109-33-2				4Φ14 L=3040	4Φ12 L=2900	30Φ8@200 L=1410		20Φ8@150 L=1340		64.0		YP4-B2112-33-2				4Φ14 L=3040	4Φ12 L=2900	30Φ8@200 L=1410	2Φ12 L=2900	30Φ8@100 L=1640		73.9	
YP4-B2409-19-1	190	190	400	2Φ14 L=3340	2Φ12 L=3200	34Φ8@80 L=1190	2Φ12 L=3200	22Φ8@150 L=1180	6Φ8@250 L=3240	53.0	0.62	YP4-B2412-19-1	190	600	100	2Φ16 L=3470	2Φ12 L=3200	34Φ8@80 L=1590	4Φ12 L=3200	33Φ8@100 L=1480	7Φ8@250 L=3240	77.1	0.84
YP4-B2409-19-2				2Φ20 L=3740		28Φ10@100 L=1210		22Φ8@150 L=1180		68.2		YP4-B2412-19-2				2Φ18 L=3610		28Φ10@100 L=1610	4Φ12 L=3200	33Φ8@100 L=1480		86.9	
YP4-B2409-33-1	400	400	100	4Φ14 L=3340	4Φ12 L=3200	34Φ8@200 L=1410	2Φ12 L=3200	22Φ8@150 L=1340	6Φ8@250 L=3240	71.0	0.89	YP4-B2412-33-1	400	400	100	4Φ14 L=3340	4Φ12 L=3200	34Φ8@200 L=1410	2Φ12 L=3200	33Φ8@100 L=1640	7Φ8@250 L=3240	81.9	0.99
YP4-B2409-33-2				4Φ14 L=3340	4Φ12 L=3200	34Φ8@200 L=1410		22Φ8@150 L=1340		71.0		YP4-B2412-33-2				4Φ18 L=3610		34Φ8@200 L=1410	2Φ12 L=3200	33Φ8@100 L=1640		94.5	
YP4-B1512-19-1	190	190	100	2Φ14 L=2440	2Φ12 L=2300	19Φ10@100 L=1210	2Φ12 L=2300	24Φ8@100 L=1480	7Φ8@250 L=2340	48.4	0.53	YP4-B2712-19-1	190	600	100	2Φ18 L=3910	2Φ12 L=3500	31Φ10@100 L=1610	4Φ12 L=3500	36Φ8@100 L=1480	7Φ8@250 L=3540	95.2	0.92
YP4-B1512-19-2				2Φ16 L=2570		19Φ10@100 L=1210		24Φ8@100 L=1480		50.6		YP4-B2712-19-2				2Φ20 L=4040		31Φ10@100 L=1610	4Φ12 L=3500	36Φ8@100 L=1480		99.5	
YP4-B1512-33-1	400	400	100	4Φ14 L=2440	4Φ12 L=2300	24Φ8@200 L=1410	2Φ12 L=2300	24Φ8@100 L=1640	7Φ8@250 L=2340	59.0	0.73	YP4-B2712-33-1	400	400	100	4Φ14 L=3640	4Φ12 L=3500	46Φ8@150 L=1410	2Φ12 L=3500	36Φ8@100 L=1640	7Φ8@250 L=3540	94.3	1.08
YP4-B1512-33-2				4Φ14 L=2440	4Φ12 L=2300	24Φ8@200 L=1410		24Φ8@100 L=1640		59.0		YP4-B2712-33-2				4Φ18 L=3910		46Φ8@150 L=1410	2Φ12 L=3500	36Φ8@100 L=1640		107.9	
YP4-B1812-19-1	190	600	100	2Φ16 L=2870	2Φ12 L=2600	22Φ8@100 L=1590	4Φ12 L=2600	27Φ8@100 L=1480	7Φ8@250 L=2640	59.4	0.70	YP4-B3012-19-1	190	600	100	2Φ18 L=4210	2Φ12 L=3800	34Φ8@100 L=1990	4Φ12 L=3800	39Φ8@100 L=1480	7Φ8@250 L=3840	96.5	1.14
YP4-B1812-19-2				2Φ16 L=2870	2Φ12 L=2600	22Φ8@100 L=1590	4Φ12 L=2600	27Φ8@100 L=1480		59.4		YP4-B3012-19-2				2Φ20 L=4340		42Φ8@80 L=1990	4Φ12 L=3800	39Φ8@100 L=1480		107.3	
YP4-B1812-33-1	400	400	100	4Φ14 L=2740	4Φ12 L=2600	28Φ8@200 L=1410	2Φ12 L=2600	27Φ8@100 L=1640	7Φ8@250 L=2640	67.0	0.81	YP4-B3012-33-1	400	400	100	4Φ14 L=3940	4Φ12 L=3800	50Φ8@150 L=1410	2Φ12 L=3800	39Φ8@100 L=1640	7Φ8@250 L=3840	102.3	1.17
YP4-B1812-33-2				4Φ14 L=2740	4Φ12 L=2600	28Φ8@200 L=1410	2Φ12 L=2600	27Φ8@100 L=1640		67.0		YP4-B3012-33-2				4Φ20 L=4340		50Φ8@150 L=1410	2Φ12 L=3800	39Φ8@100 L=1640		125.9	

YP4-B 型 雨 篷 结 构 图 (二)

图集号

03G372

审核 何丽婷 何丽婷 校对 韩凌 韩凌 设计 张伏 张伏

页

147

YP4-C 型雨篷选用表

门洞宽 L <sub>2</sub> (m)	挑出长度 L <sub>1</sub> (m)	墙厚 (mm)	雨篷编号	Mov (kN·m)	V (kN)	门洞宽 L <sub>2</sub> (m)	挑出长度 L <sub>1</sub> (m)	墙厚 (mm)	雨篷编号	Mov (kN·m)	V (kN)
1.0	0.9	190	YP4-C1009-19- $\frac{1}{2}$	9.71	8.26	1.5	1.2	190	YP4-C1512-19- $\frac{1}{2}$	19.75	15.68
					24.76						40.43
330~380		YP4-C1009-33- $\frac{1}{2}$	10.20	11.03	330~380	YP4-C1512-33- $\frac{1}{2}$		20.53	20.69		
				27.53					45.44		
190		YP4-C1209-19- $\frac{1}{2}$	10.65	10.38	190	YP4-C1812-19- $\frac{1}{2}$		22.07	21.39		
				30.18					51.09		
330~380		YP4-C1209-33- $\frac{1}{2}$	11.18	13.97	330~380	YP4-C1812-33- $\frac{1}{2}$		22.93	26.48		
				33.77					56.18		
190		YP4-C1509-19- $\frac{1}{2}$	12.05	13.84	190	YP4-C2112-19- $\frac{1}{2}$		24.38	26.17		
				38.59					60.82		
330~380		YP4-C1509-33- $\frac{1}{2}$	12.65	18.84	330~380	YP4-C2112-33- $\frac{1}{2}$		25.34	32.82		
				43.59					67.47		
190		YP4-C1809-19- $\frac{1}{2}$	13.46	17.64	190	YP4-C2412-19- $\frac{1}{2}$		26.70	31.29		
				47.34					70.89		
330~380		YP4-C1809-33- $\frac{1}{2}$	14.12	24.27	330~380	YP4-C2412-33- $\frac{1}{2}$		27.74	39.72		
				53.97					79.32		
190		YP4-C2109-19- $\frac{1}{2}$	14.86	21.80	190	YP4-C2712-19- $\frac{1}{2}$		29.01	36.76		
				56.45					81.31		
330~380		YP4-C2109-33- $\frac{1}{2}$	15.59	30.24	330~380	YP4-C2712-33- $\frac{1}{2}$		30.15	47.17		
				64.89					91.72		
190		YP4-C2409-19- $\frac{1}{2}$	16.26	26.29	190	YP4-C3012-19- $\frac{1}{2}$		31.32	45.14		
				65.89					94.64		
330~380		YP4-C2409-33- $\frac{1}{2}$	17.07	36.77	330~380	YP4-C3012-33- $\frac{1}{2}$		32.55	55.17		
				76.37					104.67		

注: 330~380mm厚度变化仅为中间保温层厚度变化

Mov ——— 雨篷倾覆力矩

V ——— 雨篷梁端剪力

YP4-C 型雨篷选用表

图集号

03G372

审核 何丽婷 何丽婷 校对 韩凌 韩凌 设计 张伏 张伏

页

148

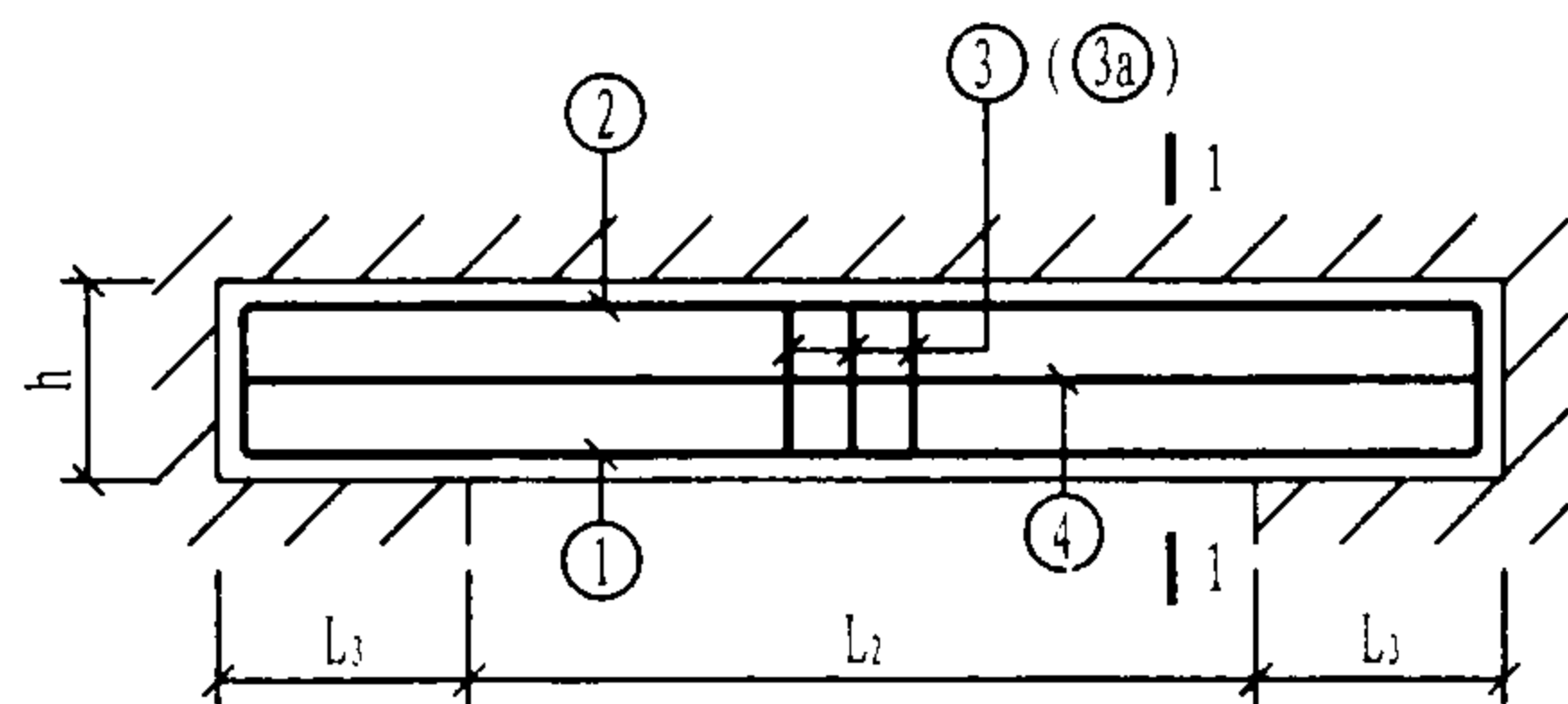

C型雨篷

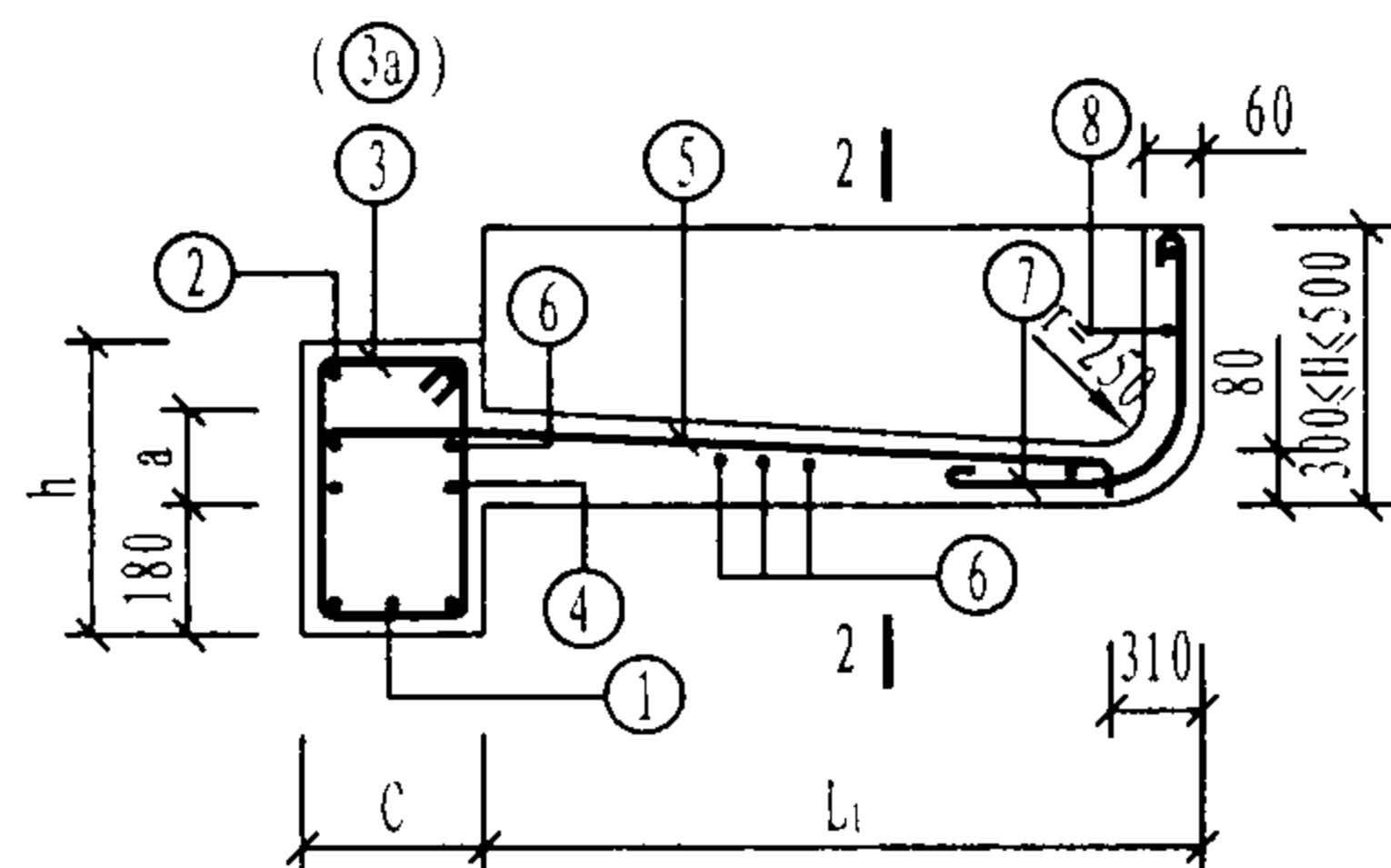

1-1

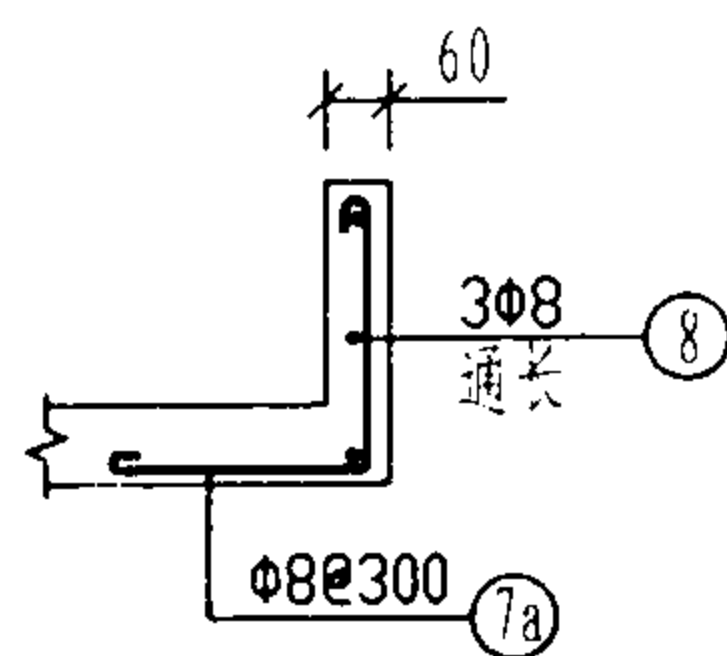
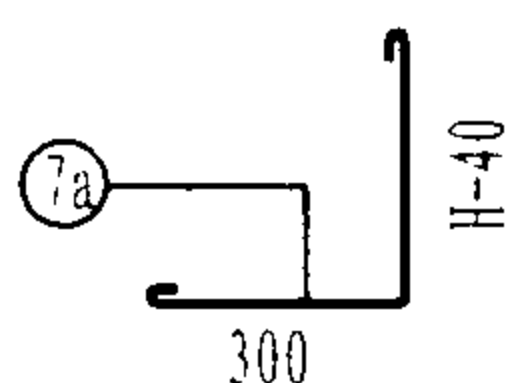

2-2

注:

1. C=190时, 梁箍筋采用③筋; C=400时, 梁箍筋采用③a筋。
2. 无论 $L_2$ 为何值,  $L_3$ 均取390mm。
3. 钢筋用量只统计雨篷的主体配筋用量。
4. 混凝土用量含檐板工程量, 且檐板高度按 $H=500$ mm统计。
5. ⑦、⑧筋为檐板配筋, 钢筋用量由设计选用者根据檐板选用高度确定。
6. 当⑤筋搭在②筋或④筋上时, ⑥筋减少两根。

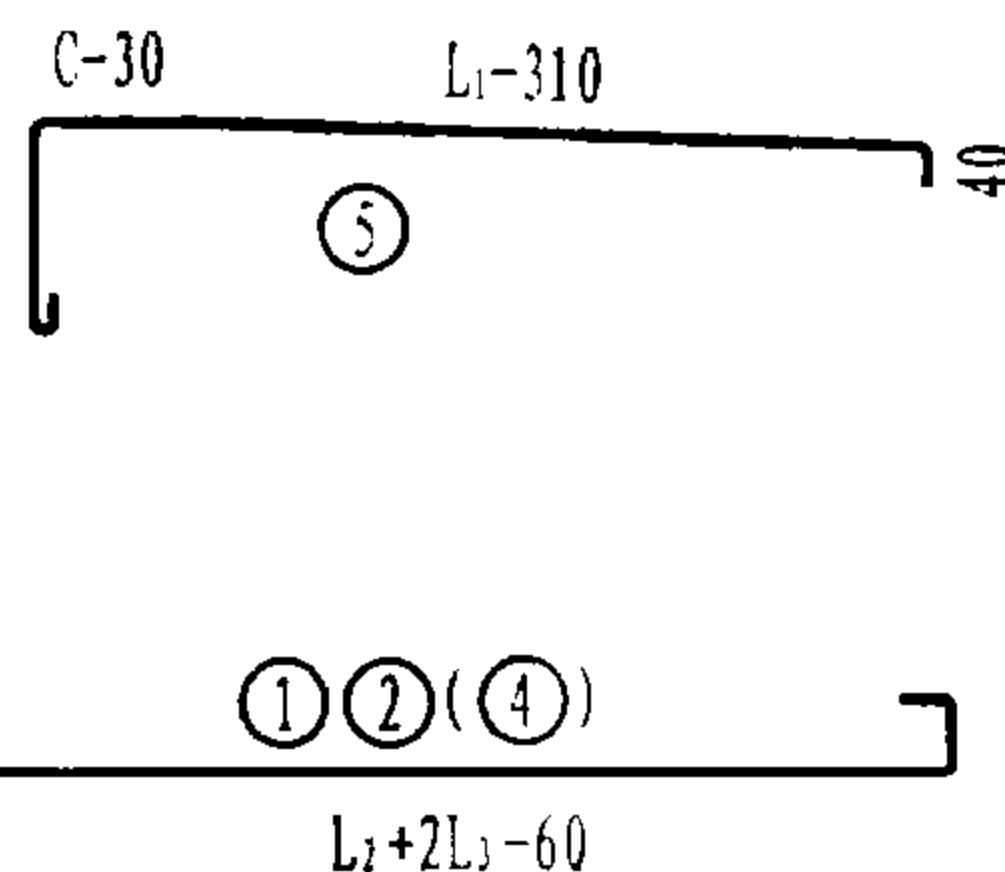
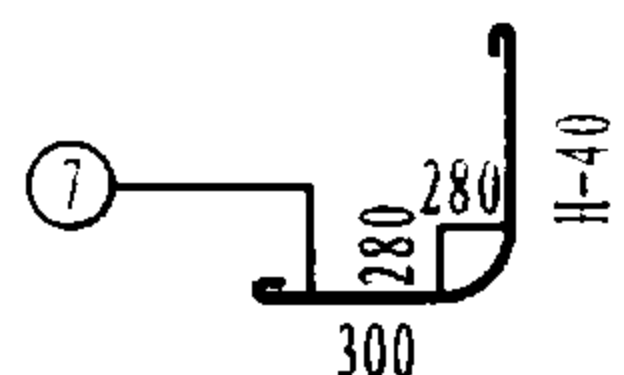
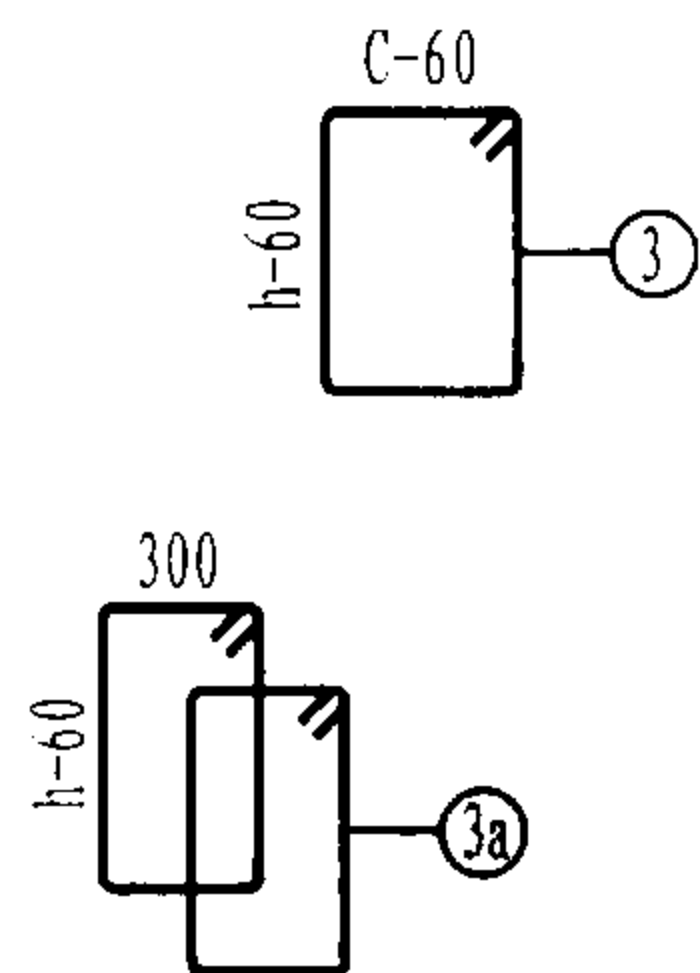

雨篷编号	C (mm)	h (mm)	a (mm)	雨篷主体配筋						钢筋 用量 (kg)	混凝土 用量 (m³)
				①	②	③ (③a)	④	⑤	⑥		
YP4-C1009-19-1	190	190	100	2Φ14 L=1940	2Φ12 L=1800	10Φ8@200 L=1190		13Φ8@150 L=1180		26.0	0.37
YP4-C1009-19-2							2Φ12 L=1800		6Φ8@250 L=1840		
YP4-C1009-33-1	400	400	100	4Φ14 L=1940	4Φ12 L=1800	20Φ8@200 L=1410		13Φ8@150 L=1340		41.1	0.52
YP4-C1009-33-2											
YP4-C1209-19-1	190	190	100	2Φ14 L=2140	2Φ12 L=2000	12Φ8@180 L=1190		14Φ8@150 L=1180		29.1	0.40
YP4-C1209-19-2							2Φ12 L=2000		6Φ8@250 L=2040		
YP4-C1209-33-1	400	400	100	4Φ14 L=2140	4Φ12 L=2000	22Φ8@200 L=1410		14Φ8@150 L=1340		45.2	0.57
YP4-C1209-33-2											
YP4-C1509-19-1	190	190	100	2Φ14 L=2440	2Φ12 L=2300	17Φ8@120 L=1190		16Φ8@150 L=1180		34.8	0.46
YP4-C1509-19-2							2Φ12 L=2300		6Φ8@250 L=2340		
YP4-C1509-33-1	400	400	100	4Φ14 L=2440	4Φ12 L=2300	24Φ8@200 L=1410		16Φ8@150 L=1340		51.1	0.65
YP4-C1509-33-2											
YP4-C1809-19-1	190	190	100	2Φ14 L=2740	2Φ12 L=2600	22Φ8@100 L=1190		18Φ8@150 L=1180		40.6	0.51
YP4-C1809-19-2				2Φ16 L=2870			2Φ12 L=2600		6Φ8@250 L=2640	43.0	
YP4-C1809-33-1	400	400	100	4Φ14 L=2740	4Φ12 L=2600	28Φ8@200 L=1410		18Φ8@150 L=1340		58.1	0.73
YP4-C1809-33-2											

YP4-C型雨篷结构图 (一)

图集号

03G372

雨篷编号	C (mm)	h (mm)	a (mm)	雨篷主体配筋						钢筋 用量 (kg)	混凝土 用量 ( m³)	雨篷编号	C (mm)	h (mm)	a (mm)	雨篷主体配筋						钢筋 用量 (kg)	混凝土 用量 ( m³)
				①	②	③ (3a)	④	⑤	⑥							①	②	③ (3a)	④	⑤	⑥		
YP4-C2109-19-1	190	190	100	2Φ14 L=3040	2Φ12 L=2900	25Φ8@100 L=1190	2Φ12 L=2900	20Φ8@150 L=1180	6Φ8@250 L=2940	45.4	0.57	YP4-C2112-19-1	190	600	100	2Φ16 L=3170	2Φ12 L=2900	25Φ8@100 L=1590	4Φ12 L=2900	30Φ8@100 L=1480	7Φ8@250 L=2940	66.4	0.77
YP4-C2109-19-2				2Φ18 L=3310		30Φ8@80 L=1190				53.5		YP4-C2112-19-2				30Φ8@80 L=1590		69.5					
YP4-C2109-33-1	400	400	100	4Φ14 L=3040	4Φ12 L=2900	30Φ8@200 L=1410	2Φ12 L=2900	20Φ8@150 L=1340	6Φ8@250 L=2940	64.0	0.81	YP4-C2112-33-1	400	400	100	4Φ14 L=3040	4Φ12 L=2900	30Φ8@200 L=1410	2Φ12 L=2900	30Φ8@100 L=1640	7Φ8@250 L=2940	73.9	0.90
YP4-C2109-33-2				YP4-C2112-33-2		73.9																	
YP4-C2409-19-1	190	190	100	2Φ14 L=3340	2Φ12 L=3200	34Φ8@80 L=1190	2Φ12 L=3200	22Φ8@150 L=1180	6Φ8@250 L=3240	53.0	0.62	YP4-C2412-19-1	190	600	100	2Φ16 L=3470	2Φ12 L=3200	34Φ8@80 L=1590	4Φ12 L=3200	33Φ8@100 L=1480	7Φ8@250 L=3240	77.1	0.84
YP4-C2409-19-2				2Φ20 L=3740		28Φ10@100 L=1210				68.2		YP4-C2412-19-2				2Φ18 L=3610		28Φ10@100 L=1610				86.9	
YP4-C2409-33-1	400	400	100	4Φ14 L=3340	4Φ12 L=3200	34Φ8@200 L=1410	2Φ12 L=3200	22Φ8@150 L=1340	6Φ8@250 L=3240	71.0	0.89	YP4-C2412-33-1	400	400	100	4Φ14 L=3340	4Φ12 L=3200	34Φ8@200 L=1410	2Φ12 L=3200	33Φ8@100 L=1640	7Φ8@250 L=3240	81.9	0.99
YP4-C2409-33-2				YP4-C2412-33-2		94.5																	
YP4-C1512-19-1	190	190	100	2Φ14 L=2440	2Φ12 L=2300	19Φ10@100 L=1210	2Φ12 L=2300	24Φ8@100 L=1480	7Φ8@250 L=2340	48.4	0.53	YP4-C2712-19-1	190	600	100	2Φ18 L=3910	2Φ12 L=3500	31Φ10@100 L=1610	4Φ12 L=3500	36Φ8@100 L=1480	7Φ8@250 L=3540	95.2	0.92
YP4-C1512-19-2				2Φ16 L=2570		50.6				YP4-C2712-19-2		2Φ20 L=4040				99.5							
YP4-C1512-33-1	400	400	100	4Φ14 L=2440	4Φ12 L=2300	24Φ8@200 L=1410	2Φ12 L=2300	24Φ8@100 L=1640	7Φ8@250 L=2340	59.0	0.73	YP4-C2712-33-1	400	400	100	4Φ14 L=3640	4Φ12 L=3500	46Φ8@150 L=1410	2Φ12 L=3500	36Φ8@100 L=1640	7Φ8@250 L=3540	94.3	1.08
YP4-C1512-33-2				YP4-C2712-33-2		107.9																	
YP4-C1812-19-1	190	600	100	2Φ16 L=2870	2Φ12 L=2600	22Φ8@100 L=1590	4Φ12 L=2600	27Φ8@100 L=1480	7Φ8@250 L=2640	59.4	0.70	YP4-C3012-19-1	190	600	100	2Φ18 L=4210	2Φ12 L=3800	34Φ8@100 L=1990	4Φ12 L=3800	39Φ8@100 L=1480	7Φ8@250 L=3840	96.5	1.14
YP4-C1812-19-2				YP4-C3012-19-2		2Φ20 L=4340				42Φ8@80 L=1990		107.3											
YP4-C1812-33-1	400	400	100	4Φ14 L=2740	4Φ12 L=2600	28Φ8@200 L=1410	2Φ12 L=2600	27Φ8@100 L=1640	7Φ8@250 L=2640	67.0	0.81	YP4-C3012-33-1	400	400	100	4Φ14 L=3940	4Φ12 L=3800	50Φ8@150 L=1410	2Φ12 L=3800	39Φ8@100 L=1640	7Φ8@250 L=3840	102.3	1.17
YP4-C1812-33-2				YP4-C3012-33-2		4Φ20 L=4340				125.9													

YP4-C 型 雨 篷 结 构 图 (二)

图集号

03G372

审核 何丽婷 何丽婷 校对 韩凌 张伏 设计 张伏

页

150

YP4-D 型 雨 篷 选 用 表

门洞宽 L <sub>2</sub> (m)	挑出长度 L <sub>1</sub> (m)	墙厚 (mm)	雨篷编号	Mov (kN·m)	V (kN)	门洞宽 L <sub>2</sub> (m)	挑出长度 L <sub>1</sub> (m)	墙厚 (mm)	雨篷编号	Mov (kN·m)	V (kN)
1.0	0.9	190	YP4-D1009-19- $\frac{1}{2}$	9.71	8.26	1.5	1.2	190	YP4-D1512-19- $\frac{1}{2}$	19.75	15.68
					24.76						40.43
		330~380	YP4-D1009-33- $\frac{1}{2}$	10.20	11.03			330~380	YP4-D1512-33- $\frac{1}{2}$	20.53	20.69
					27.53						45.44
1.2		190	YP4-D1209-19- $\frac{1}{2}$	10.65	10.38	1.8		190	YP4-D1812-19- $\frac{1}{2}$	22.07	21.39
					30.18						51.09
		330~380	YP4-D1209-33- $\frac{1}{2}$	11.18	13.97			330~380	YP4-D1812-33- $\frac{1}{2}$	22.93	26.48
					33.77						56.18
1.5		190	YP4-D1509-19- $\frac{1}{2}$	12.05	13.84	2.1		190	YP4-D2112-19- $\frac{1}{2}$	24.38	26.17
					38.59						60.82
		330~380	YP4-D1509-33- $\frac{1}{2}$	12.65	18.84			330~380	YP4-D2112-33- $\frac{1}{2}$	25.34	32.82
					43.59						67.47
1.8		190	YP4-D1809-19- $\frac{1}{2}$	13.46	17.64	2.4		190	YP4-D2412-19- $\frac{1}{2}$	26.70	31.29
					47.34						70.89
		330~380	YP4-D1809-33- $\frac{1}{2}$	14.12	24.27			330~380	YP4-D2412-33- $\frac{1}{2}$	27.74	39.72
					53.97						79.32
2.1		190	YP4-D2109-19- $\frac{1}{2}$	14.86	21.80	2.7		190	YP4-D2712-19- $\frac{1}{2}$	29.01	36.76
					56.45						81.31
		330~380	YP4-D2109-33- $\frac{1}{2}$	15.59	30.24			330~380	YP4-D2712-33- $\frac{1}{2}$	30.15	47.17
					64.89						91.72
2.4		190	YP4-D2409-19- $\frac{1}{2}$	16.26	26.29	3.0		190	YP4-D3012-19- $\frac{1}{2}$	31.32	45.14
					65.89						94.64
		330~380	YP4-D2409-33- $\frac{1}{2}$	17.07	36.77			330~380	YP4-D3012-33- $\frac{1}{2}$	32.55	55.17
					76.37						104.67

注: 330~380mm厚度变化仅为中间保温层厚度变化

Mov ——— 雨篷倾覆力矩

V ——— 雨篷梁梁端剪力

YP4-D 型 雨 篷 选 用 表

图集号

03G372

审核

何丽婷

何丽婷

校对

韩凌

韩凌

设计

张伏

张伏

页

151

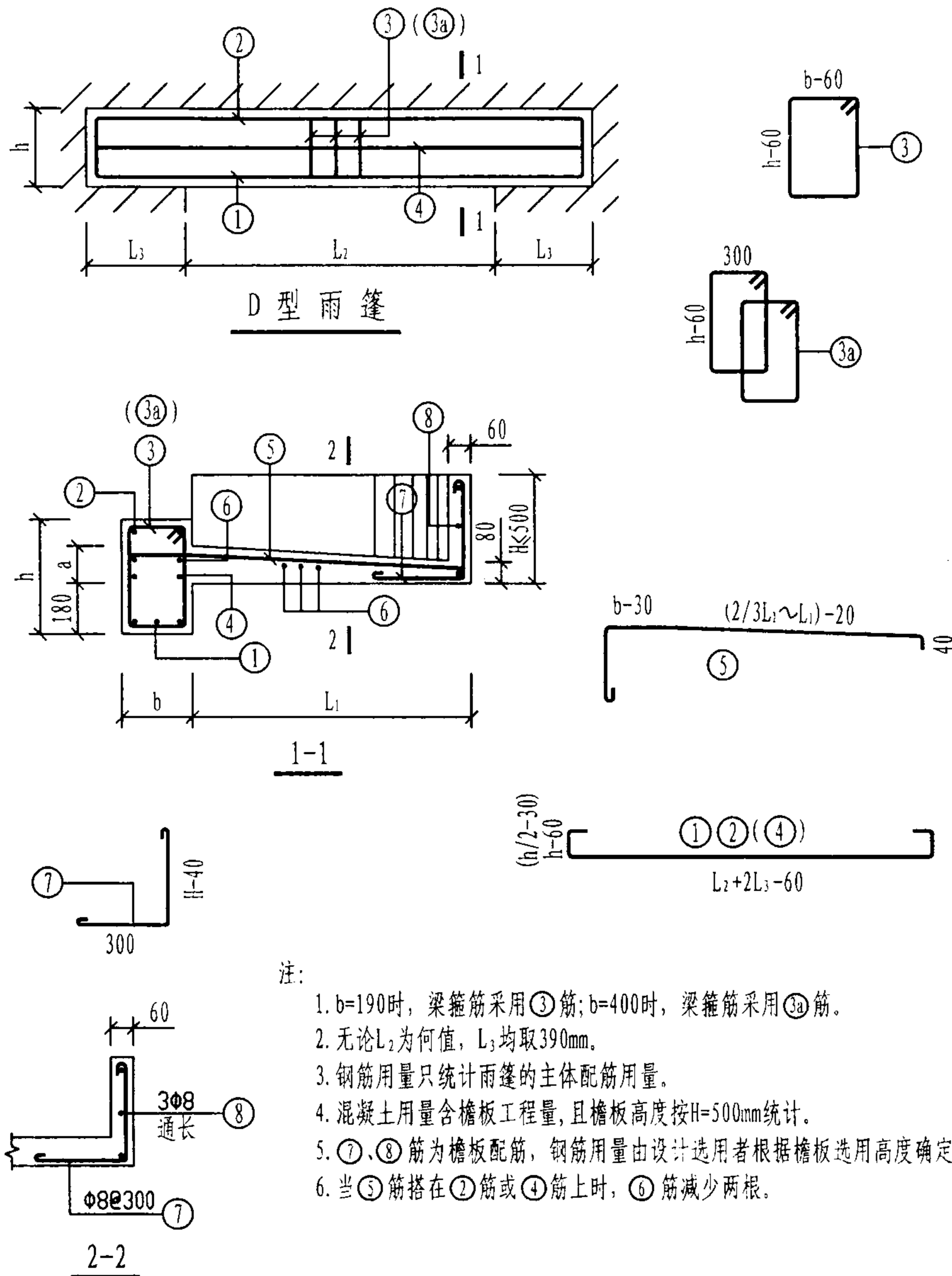

注:

1.  $b=190$ 时, 梁箍筋采用③筋;  $b=400$ 时, 梁箍筋采用③a筋。
2. 无论 $L_2$ 为何值,  $L_3$ 均取390mm。
3. 钢筋用量只统计雨篷的主体配筋用量。
4. 混凝土用量含檐板工程量, 且檐板高度按 $H=500$ mm统计。
5. ⑦、⑧筋为檐板配筋, 钢筋用量由设计选用者根据檐板选用高度确定。
6. 当⑤筋搭在②筋或④筋上时, ⑥筋减少两根。

雨篷编号	b (mm)	h (mm)	a (mm)	雨篷主体配筋						钢筋 用量 (kg)	混凝土 用量 (m³)
				①	②	③ (③a)	④	⑤	⑥		
YP4-D1009-19-1	190	190	100	2φ14 L=1940	2φ12 L=1800	10φ8@200 L=1190	2φ12 L=1800	13φ8@150 L=880 ~1180	6φ8@250 L=483 ~1840	23.4	0.26
YP4-D1009-19-2											
YP4-D1009-33-1	400	400	100	4φ14 L=1940	4φ12 L=1800	20φ8@200 L=1410	2φ12 L=1800	13φ8@150 L=1040 ~1340	6φ8@250 L=483 ~1840	38.5	0.41
YP4-D1009-33-2											
YP4-D1209-19-1	190	190	100	2φ14 L=2140	2φ12 L=2000	12φ8@180 L=1190	2φ12 L=2000	14φ8@150 L=880 ~1180	6φ8@250 L=533 ~2040	25.9	0.29
YP4-D1209-19-2											
YP4-D1209-33-1	400	400	100	4φ14 L=2140	4φ12 L=2000	22φ8@200 L=1410	2φ12 L=2000	14φ8@150 L=1040 ~1340	6φ8@250 L=533 ~2040	42.0	0.45
YP4-D1209-33-2											
YP4-D1509-19-1	190	190	100	2φ14 L=2440	2φ12 L=2300	17φ8@120 L=1190	2φ12 L=2300	16φ8@150 L=880 ~1180	6φ8@250 L=607 ~2340	30.5	0.33
YP4-D1509-19-2											
YP4-D1509-33-1	400	400	100	4φ14 L=2440	4φ12 L=2300	24φ8@200 L=1410	2φ12 L=2300	16φ8@150 L=1040 ~1340	6φ8@250 L=607 ~2340	46.8	0.52
YP4-D1509-33-2											
YP4-D1809-19-1	190	190	100	2φ14 L=2740	2φ12 L=2600	22φ8@100 L=1190	2φ12 L=2600	18φ8@150 L=880 ~1180	6φ8@250 L=683 ~2640	35.0	0.37
YP4-D1809-19-2				2φ16 L=2870						37.5	
YP4-D1809-33-1	400	400	100	4φ14 L=2740	4φ12 L=2600	28φ8@200 L=1410	2φ12 L=2600	18φ8@150 L=1040 ~1340	6φ8@250 L=683 ~2640	52.6	0.58
YP4-D1809-33-2											

YP4-D 型雨篷结构图 (一)

图集号

03G372



雨篷编号	b (mm)	h (mm)	a (mm)	雨篷主体配筋						钢筋 用量 (kg)	混凝土 用量 ( m³)	雨篷编号	b (mm)	h (mm)	a (mm)	雨篷主体配筋						钢筋 用量 (kg)	混凝土 用量 ( m³)
				①	②	③ ( ③a)	④	⑤	⑥							①	②	③ ( ③a)	④	⑤	⑥		
YP4-D2109-19-1	190	400	100	2Φ14 L=3040	2Φ12 L=2900	25Φ8@100 L=1190	2Φ12 L=2900	20Φ8@150 L=880 ~ 1180	6Φ8@250 L=759 ~ 2940	38.5	0.40	YP4-D2112-19-1	190	600	100	2Φ16 L=3170	2Φ12 L=2900	25Φ8@100 L=1590	4Φ12 L=2900	30Φ8@100 L=1080 ~ 1480	7Φ8@250 L=667 ~ 2940	50.4	0.58
YP4-D2109-19-2				2Φ18 L=3310		30Φ8@80 L=1190				46.7		YP4-D2112-19-2				2Φ16 L=3170		30Φ8@80 L=1590				53.5	
YP4-D2109-33-1	4Φ14 L=3040	4Φ12 L=2900		30Φ8@200 L=1410	20Φ8@150 L=1040 ~ 1340	57.1		0.65		YP4-D2112-33-1	4Φ14 L=3040	4Φ12 L=2900	30Φ8@200 L=1410	2Φ12 L=2900		30Φ8@100 L=1240 ~ 1640	58.0	0.71					
YP4-D2109-33-2	4Φ14 L=3040	4Φ12 L=2900		30Φ8@200 L=1410	20Φ8@150 L=1040 ~ 1340	57.1		0.65		YP4-D2112-33-2	4Φ14 L=3040	4Φ12 L=2900	30Φ8@200 L=1410	2Φ12 L=2900		30Φ8@100 L=1240 ~ 1640	58.0	0.71					
YP4-D2409-19-1	190	400		2Φ14 L=3340	2Φ12 L=3200	34Φ8@80 L=1190	2Φ12 L=3200	22Φ8@150 L=880 ~ 1180	6Φ8@250 L=835 ~ 3240	44.6	0.44	YP4-D2412-19-1	190	600		2Φ16 L=3470	2Φ12 L=3200	34Φ8@80 L=1590	4Φ12 L=3200	33Φ8@100 L=1080 ~ 1480	7Φ8@250 L=732 ~ 3240	57.6	0.63
YP4-D2409-19-2				2Φ20 L=3740		28Φ10@100 L=1210				59.8		YP4-D2412-19-2				2Φ18 L=3610		28Φ10@100 L=1610				67.4	
YP4-D2409-33-1	400	400		4Φ14 L=3340	4Φ12 L=3200	34Φ8@200 L=1410		22Φ8@150 L=1040 ~ 1340		62.6	0.71	YP4-D2412-33-1	4Φ14 L=3340	4Φ12 L=3200		34Φ8@200 L=1410	2Φ12 L=3200	33Φ8@100 L=1240 ~ 1640	62.4	0.78			
YP4-D2409-33-2				4Φ14 L=3340	4Φ12 L=3200	34Φ8@200 L=1410		22Φ8@150 L=1040 ~ 1340		62.6	0.71	YP4-D2412-33-2	4Φ18 L=3610	4Φ12 L=3200		34Φ8@200 L=1410	2Φ12 L=3200	33Φ8@100 L=1240 ~ 1640	75.0				
YP4-D1512-19-1	190	400		2Φ14 L=2440	2Φ12 L=2300	19Φ10@100 L=1210	2Φ12 L=2300	24Φ8@100 L=1080 ~ 1480	7Φ8@250 L=539 ~ 2340	38.5	0.38	YP4-D2712-19-1	190	600		2Φ18 L=3910	2Φ12 L=3500	31Φ10@100 L=1610	4Φ12 L=3500	36Φ8@100 L=1080 ~ 1480	7Φ8@250 L=797 ~ 3540	71.8	0.69
YP4-D1512-19-2				2Φ16 L=2570						40.7		YP4-D2712-19-2				2Φ20 L=4040						76.1	
YP4-D1512-33-1	400	400		4Φ14 L=2440	4Φ12 L=2300	24Φ8@200 L=1410		24Φ8@100 L=1240 ~ 1640		49.1	0.57	YP4-D2712-33-1	4Φ14 L=3640	4Φ12 L=3500		46Φ8@150 L=1410	2Φ12 L=3500	36Φ8@100 L=1240 ~ 1640	70.9	0.85			
YP4-D1512-33-2				4Φ14 L=2440	4Φ12 L=2300	24Φ8@200 L=1410		24Φ8@100 L=1240 ~ 1640		49.1	0.57	YP4-D2712-33-2	4Φ18 L=3910	4Φ12 L=3500		46Φ8@150 L=1410	2Φ12 L=3500	36Φ8@100 L=1240 ~ 1640	84.5				
YP4-D1812-19-1	190	600		2Φ16 L=2870	2Φ12 L=2600	22Φ8@100 L=1590	4Φ12 L=2600	27Φ8@100 L=1080 ~ 1480	7Φ8@250 L=603 ~ 2640	46.7	0.52	YP4-D3012-19-1	190	600		2Φ18 L=4210	2Φ12 L=3800	34Φ8@100 L=1990	4Φ12 L=3800	39Φ8@100 L=1080 ~ 1480	7Φ8@250 L=863 ~ 3840	68.9	0.89
YP4-D1812-19-2				2Φ20 L=4340						46.7		YP4-D3012-19-2				2Φ20 L=4340		42Φ8@80 L=1990				79.7	
YP4-D1812-33-1	400	400		4Φ14 L=2740	4Φ12 L=2600	28Φ8@200 L=1410	2Φ12 L=2600	27Φ8@100 L=1240 ~ 1640		54.3	0.64	YP4-D3012-33-1	4Φ14 L=3940	4Φ12 L=3800		50Φ8@150 L=1410	2Φ12 L=3800	39Φ8@100 L=1240 ~ 1640	74.7	0.92			
YP4-D1812-33-2				4Φ20 L=4340	54.3	YP4-D3012-33-2	4Φ20 L=4340	98.3															

YP4-E 型雨篷选用表

门洞宽 L <sub>2</sub> (m)	挑出长度 L <sub>1</sub> (m)	墙厚 (mm)	雨篷编号	Mov (kN·m)	V (kN)	门洞宽 L <sub>2</sub> (m)	挑出长度 L <sub>1</sub> (m)	墙厚 (mm)	雨篷编号	Mov (kN·m)	V (kN)
1.5	0.9	190	YP4-E1509-19- $\frac{1}{2}$	11.48	15.40	1.5	1.2	190	YP4-E1512-19- $\frac{1}{2}$	17.89	14.23
					40.15						38.98
330~380		YP4-E1509-33- $\frac{1}{2}$	11.99	17.83	330~380	YP4-E1512-33- $\frac{1}{2}$		18.52	19.23		
				42.58					43.98		
190		YP4-E1809-19- $\frac{1}{2}$	12.57	20.14	190	YP4-E1812-19- $\frac{1}{2}$		19.61	18.11		
				49.84					47.81		
330~380		YP4-E1809-33- $\frac{1}{2}$	13.13	23.06	330~380	YP4-E1812-33- $\frac{1}{2}$		20.31	24.73		
				52.76					54.43		
190		YP4-E2109-19- $\frac{1}{2}$	13.66	20.38	190	YP4-E2112-19- $\frac{1}{2}$		21.33	24.13		
				55.03					58.78		
330~380		YP4-E2109-33- $\frac{1}{2}$	14.27	28.83	330~380	YP4-E2112-33- $\frac{1}{2}$		22.09	30.79		
				63.48					65.44		
190		YP4-E2409-19- $\frac{1}{2}$	14.75	24.68	190	YP4-E2412-19- $\frac{1}{2}$		23.05	28.96		
				64.28					68.56		
330~380		YP4-E2409-33- $\frac{1}{2}$	15.41	35.16	330~380	YP4-E2412-33- $\frac{1}{2}$		23.87	37.39		
				74.76					76.99		

注: 330~380mm厚度变化仅为中间保温层厚度变化  
Mov ——— 雨篷倾覆力矩  
V ——— 雨篷梁梁端剪力

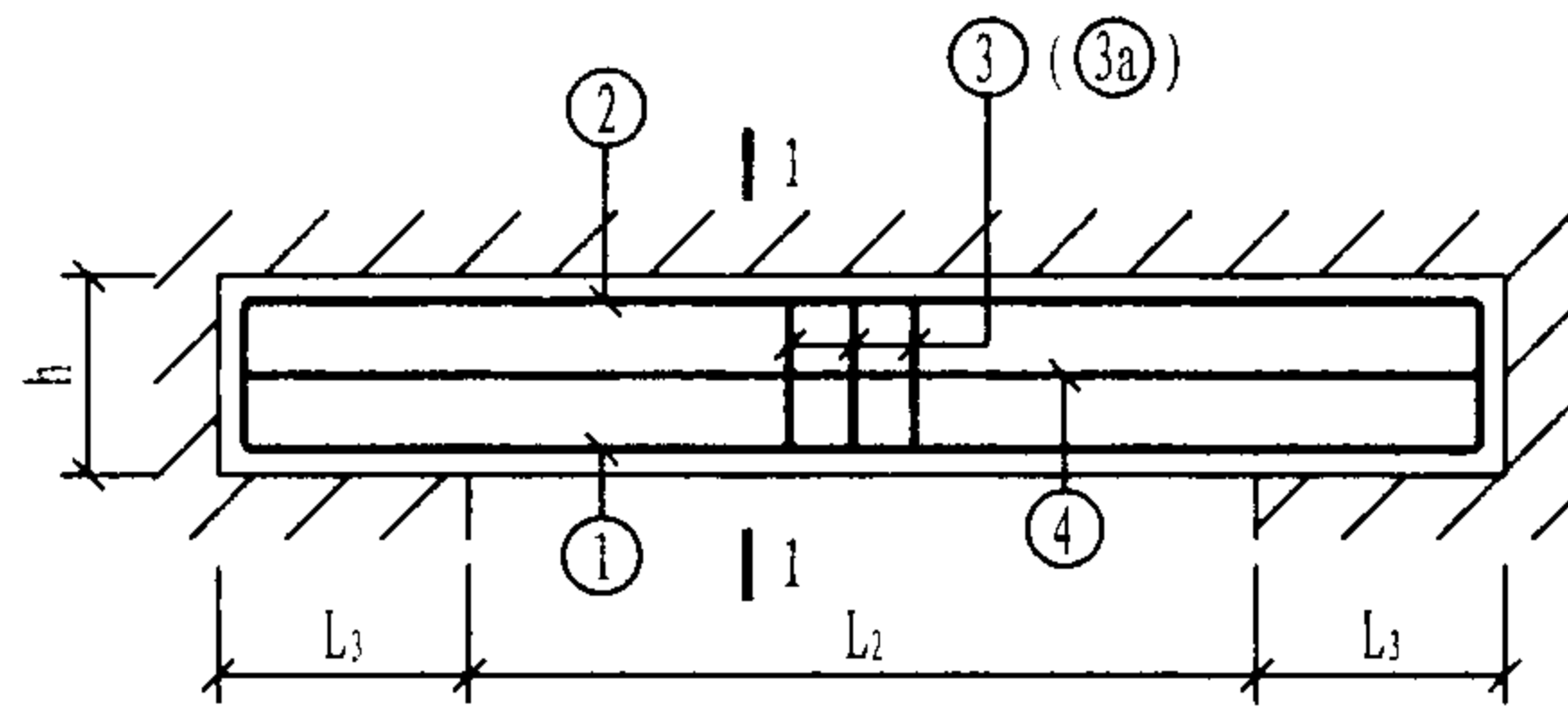

E型雨篷

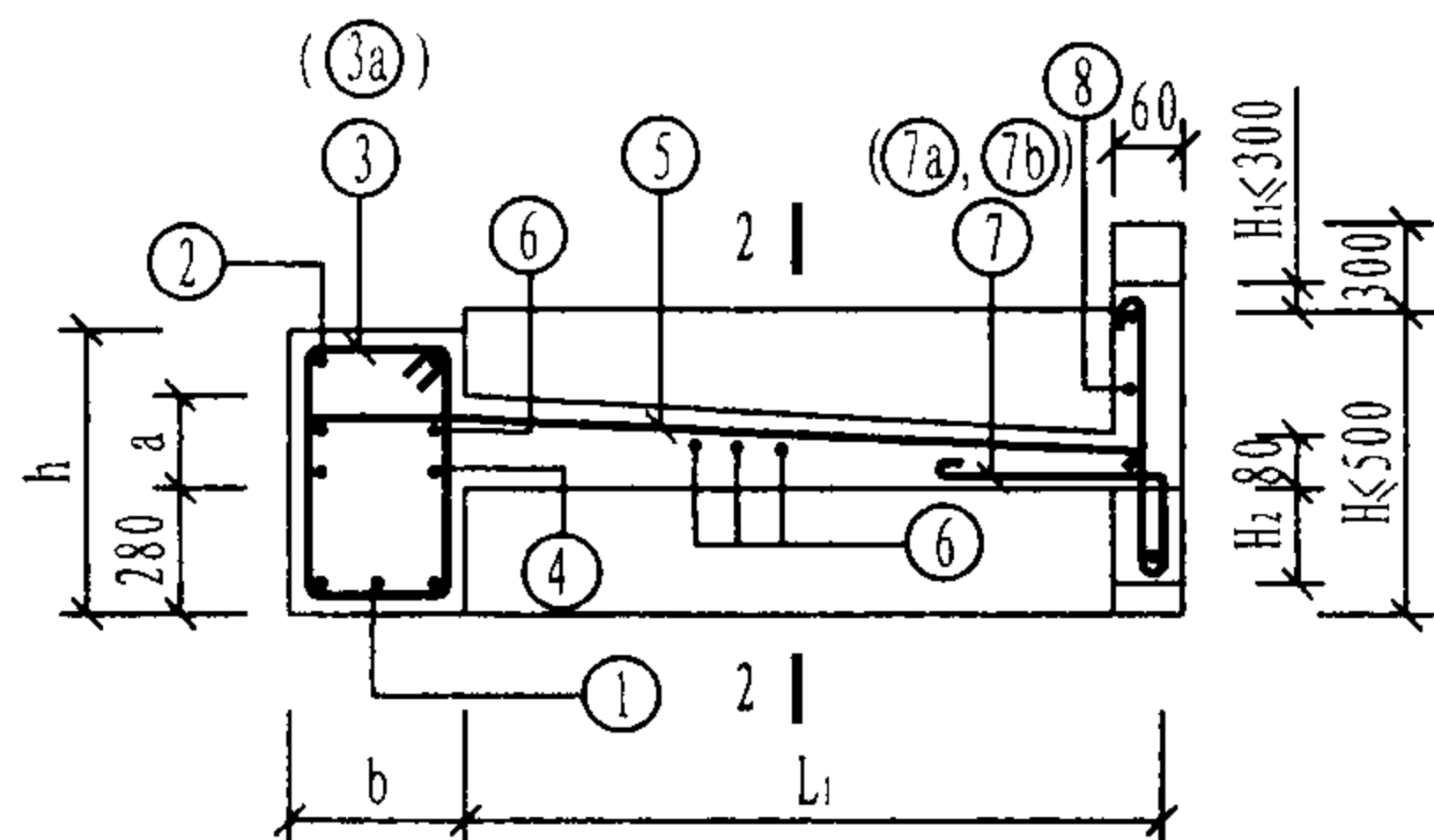

1-1

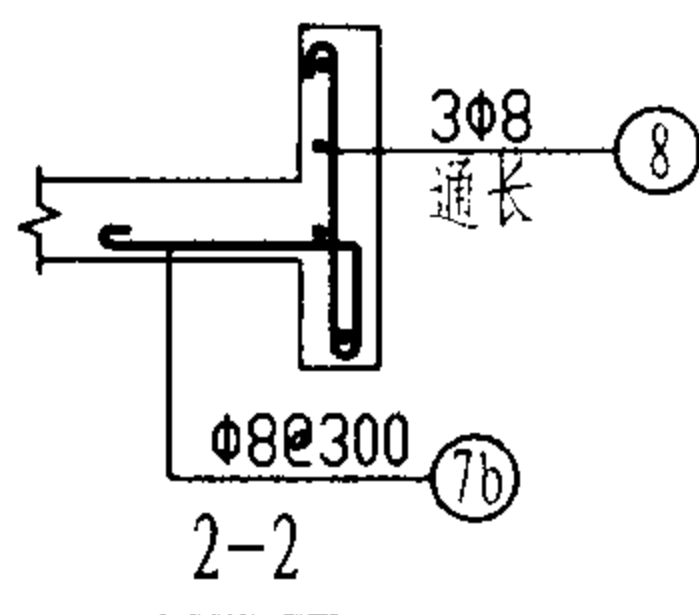
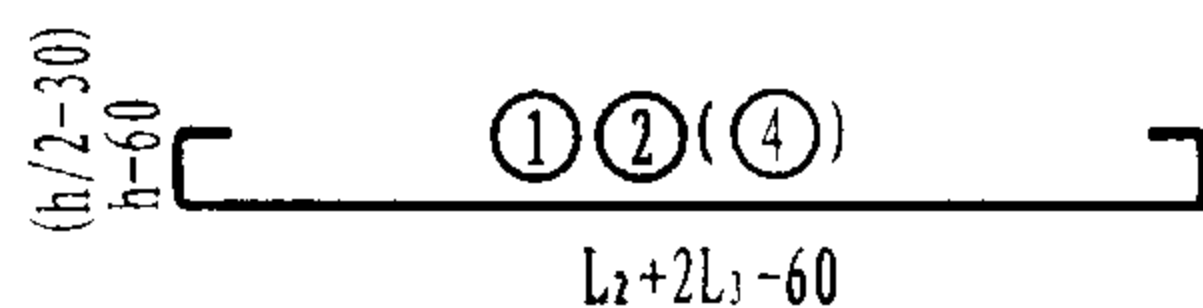
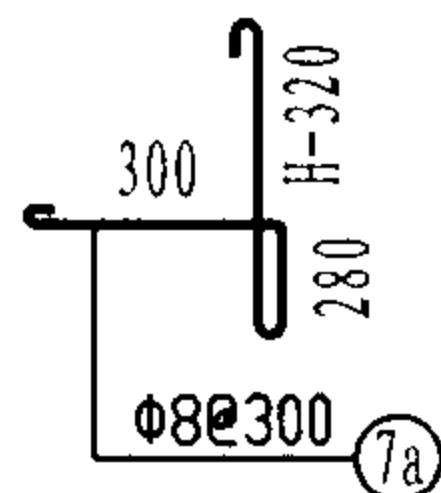
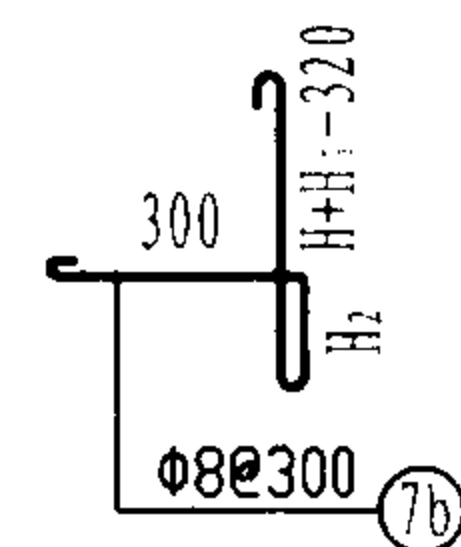
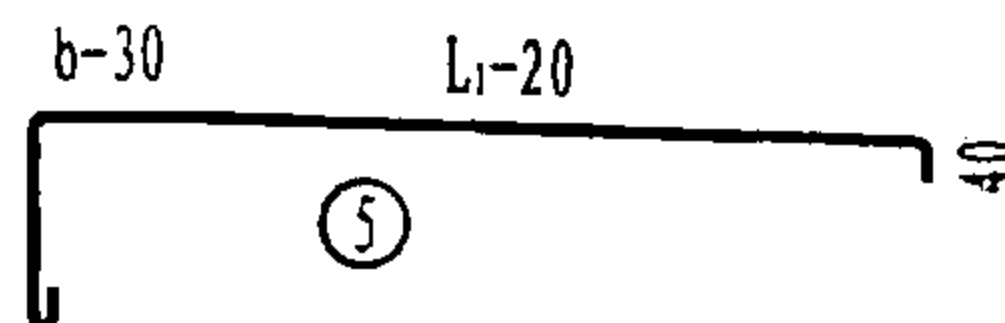
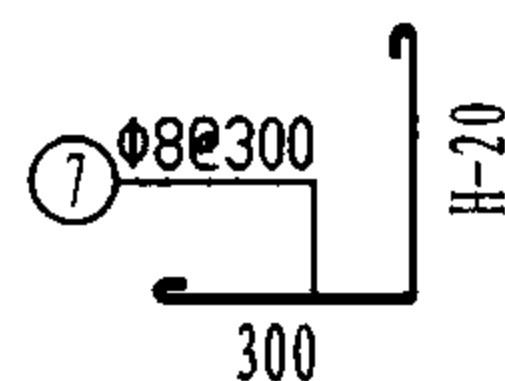
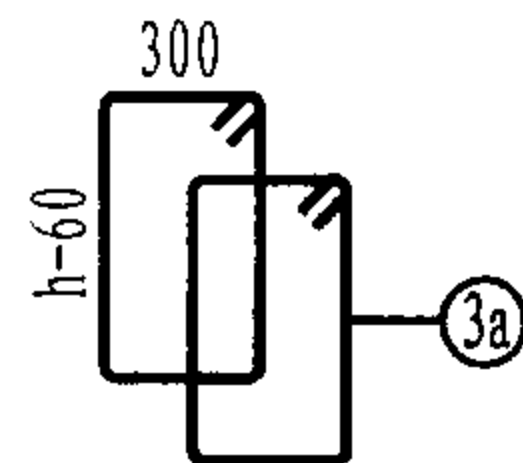
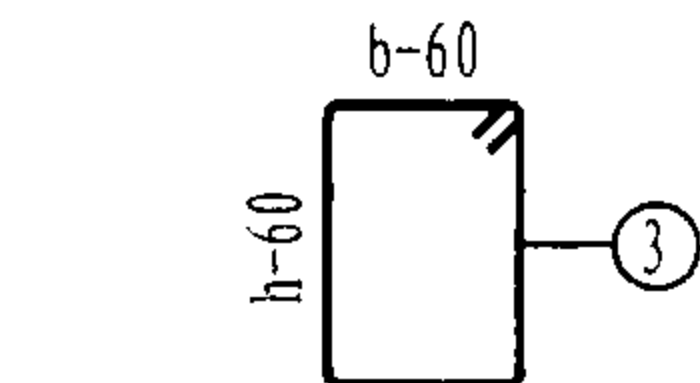

注:

1.  $b=190$ 时, 梁箍筋采用③筋;  $b=400$ 时, 梁箍筋采用③a筋。
2. 无论 $L_2$ 为何值,  $L_3$ 均取390mm。
3. 钢筋用量只统计雨篷的主体配筋用量。
4. 混凝土用量含檐板工程量, 切檐板高度按 $H=500$ mm统计。
5. ⑦、⑧筋为檐板配筋, 钢筋用量由设计选用者根据檐板选用高度确定。
6. 当⑤筋搭在②筋或④筋上时, ⑥筋减少两根。

雨篷编号	b (mm)	h (mm)	a (mm)	雨篷主体配筋						钢筋 用量 (kg)	混凝土 用量 ( $m^3$ )
				①	②	③ (3a)	④	⑤	⑥		
YP4-E1509-19-1	190	190	100	2 $\Phi$ 14 $L=2440$	2 $\Phi$ 12 $L=2300$	15 $\Phi$ 8@150 $L=1190$	2 $\Phi$ 12 $L=2300$	16 $\Phi$ 8@150 $L=1180$	6 $\Phi$ 8@250 $L=2340$	33.9	0.46
YP4-E1509-19-2						17 $\Phi$ 8@120 $L=1190$				34.8	
YP4-E1509-33-1	400	400	100	4 $\Phi$ 14 $L=2440$	4 $\Phi$ 12 $L=2300$	24 $\Phi$ 8@200 $L=1410$	2 $\Phi$ 12 $L=2300$	16 $\Phi$ 8@150 $L=1340$	6 $\Phi$ 8@250 $L=2340$	51.1	0.65
YP4-E1509-33-2											
YP4-E1809-19-1	190	190	100	2 $\Phi$ 14 $L=2740$	2 $\Phi$ 12 $L=2600$	20 $\Phi$ 8@120 $L=1190$	2 $\Phi$ 12 $L=2600$	18 $\Phi$ 8@150 $L=1180$	6 $\Phi$ 8@250 $L=2640$	39.6	0.51
YP4-E1809-19-2				2 $\Phi$ 16 $L=2870$		22 $\Phi$ 8@100 $L=1190$				43.0	
YP4-E1809-33-1	400	400	100	4 $\Phi$ 14 $L=2740$	4 $\Phi$ 12 $L=2600$	28 $\Phi$ 8@200 $L=1410$	2 $\Phi$ 12 $L=2600$	18 $\Phi$ 8@150 $L=1340$	6 $\Phi$ 8@250 $L=2640$	58.1	0.73
YP4-E1809-33-2											
YP4-E2109-19-1	190	190	100	2 $\Phi$ 14 $L=3040$	2 $\Phi$ 12 $L=2900$	25 $\Phi$ 8@100 $L=1190$	2 $\Phi$ 12 $L=2900$	20 $\Phi$ 8@150 $L=1180$	6 $\Phi$ 8@250 $L=2940$	45.4	0.57
YP4-E2109-19-2				2 $\Phi$ 18 $L=3310$		30 $\Phi$ 8@80 $L=1190$				53.5	
YP4-E2109-33-1	400	400	100	4 $\Phi$ 14 $L=3040$	4 $\Phi$ 12 $L=2900$	30 $\Phi$ 8@200 $L=1410$	2 $\Phi$ 12 $L=2900$	20 $\Phi$ 8@150 $L=1340$	6 $\Phi$ 8@250 $L=2940$	64.0	0.81
YP4-E2109-33-2											
YP4-E2409-19-1	190	190	100	2 $\Phi$ 14 $L=3340$	2 $\Phi$ 12 $L=3200$	28 $\Phi$ 8@100 $L=1190$	2 $\Phi$ 12 $L=3200$	22 $\Phi$ 8@150 $L=1180$	6 $\Phi$ 8@250 $L=3240$	50.2	0.62
YP4-E2409-19-2				2 $\Phi$ 20 $L=3740$		28 $\Phi$ 10@100 $L=1210$				68.2	
YP4-E2409-33-1	400	400	100	4 $\Phi$ 14 $L=3340$	4 $\Phi$ 12 $L=3200$	34 $\Phi$ 8@200 $L=1410$	2 $\Phi$ 12 $L=3200$	22 $\Phi$ 8@150 $L=1340$	6 $\Phi$ 8@250 $L=3240$	71.0	0.89
YP4-E2409-33-2											

YP4-E型雨篷结构图 (一)

图集号

03G372

审核 何丽婷 校对 韩凌 设计 张伏

页

155

雨篷编号	b	h	a	雨篷主体配筋						钢筋 用量	混凝土 用量		
	(mm)	(mm)	(mm)	①	②	③ (3a)	④	⑤	⑥	(kg)	( m³)		
YP4-E1512-19-1	190	400	100	2Φ14 L=2440	2Φ12 L=2300	17Φ10@120 L=1210		24Φ8@100 L=1480		46.9	0.53		
YP4-E1512-19-2							2Φ12 L=2300		7Φ8@250 L=2340				
YP4-E1512-33-1	400			4Φ14 L=2440	4Φ12 L=2300	24Φ8@200 L=1410		24Φ8@100 L=1640		59.0	0.73		
YP4-E1512-33-2													
YP4-E1812-19-1	190			2Φ14 L=2740	2Φ12 L=2600	22Φ10@100 L=1210		27Φ8@100 L=1480		54.8	0.60		
YP4-E1812-19-2				2Φ16 L=2870					7Φ8@250 L=2640	57.4			
YP4-E1812-33-1	400			4Φ14 L=2740	4Φ12 L=2600	28Φ8@200 L=1410	2Φ12 L=2600	27Φ8@100 L=1640		67.0	0.81		
YP4-E1812-33-2													
YP4-E2112-19-1	190	600		2Φ16 L=3170	2Φ12 L=2900	22Φ8@120 L=1590	4Φ12 L=2900	30Φ8@100 L=1480		64.5	0.77		
YP4-E2112-19-2						25Φ8@100 L=1590			7Φ8@250 L=2940	66.4			
YP4-E2112-33-1	400	400		4Φ14 L=3040	4Φ12 L=2900	30Φ8@200 L=1410	2Φ12 L=2900	30Φ8@100 L=1640		73.9	0.90		
YP4-E2112-33-2													
YP4-E2412-19-1	190	600		2Φ16 L=3470	2Φ12 L=3200	28Φ8@100 L=1590	4Φ12 L=3200	33Φ8@100 L=1480		73.3	0.84		
YP4-E2412-19-2				2Φ18 L=3610		34Φ8@80 L=1590			7Φ8@250 L=3240	80.5			
YP4-E2412-33-1	400	400		4Φ14 L=3340	4Φ12 L=3200	34Φ8@200 L=1410	2Φ12 L=3200	33Φ8@100 L=1640		81.9	0.99		
YP4-E2412-33-2													

YP4-E 型 雨 篷 结 构 图 (二)

图集号

03G372

审核 何丽婷 何丽婷 校对 韩凌 韩凌 设计 张伏 张伏

页

156

YP4-F 型雨篷选用表

门洞宽 L <sub>2</sub> (m)	挑出长度 L <sub>1</sub> (m)	墙厚 (mm)	雨篷编号	Mov (kN·m)	V (kN)	门洞宽 L <sub>2</sub> (m)	挑出长度 L <sub>1</sub> (m)	墙厚 (mm)	雨篷编号	Mov (kN·m)	V (kN)
1.0	0.9	190	YP4-F1009-19- $\frac{1}{2}$	9.71	8.26	1.5	1.2	190	YP4-F1512-19- $\frac{1}{2}$	19.75	15.68
					24.76						40.43
330~380		YP4-F1009-33- $\frac{1}{2}$	10.20	11.03	330~380	YP4-F1512-33- $\frac{1}{2}$		20.53	20.69		
				27.53					45.44		
190		YP4-F1209-19- $\frac{1}{2}$	10.65	10.38	190	YP4-F1812-19- $\frac{1}{2}$		22.07	21.39		
				30.18					51.09		
330~380		YP4-F1209-33- $\frac{1}{2}$	11.18	13.97	330~380	YP4-F1812-33- $\frac{1}{2}$		22.93	26.48		
				33.77					56.18		
190		YP4-F1509-19- $\frac{1}{2}$	12.05	13.84	190	YP4-F2112-19- $\frac{1}{2}$		24.38	26.17		
				38.59					60.82		
330~380		YP4-F1509-33- $\frac{1}{2}$	12.65	18.84	330~380	YP4-F2112-33- $\frac{1}{2}$		25.34	32.82		
				43.59					67.47		
190		YP4-F1809-19- $\frac{1}{2}$	13.46	17.64	190	YP4-F2412-19- $\frac{1}{2}$		26.70	31.29		
				47.34					70.89		
330~380		YP4-F1809-33- $\frac{1}{2}$	14.12	24.27	330~380	YP4-F2412-33- $\frac{1}{2}$		27.74	39.72		
				53.97					79.32		
190		YP4-F2109-19- $\frac{1}{2}$	14.86	21.80	190	YP4-F2712-19- $\frac{1}{2}$		29.01	36.76		
				56.45					81.31		
330~380		YP4-F2109-33- $\frac{1}{2}$	15.59	30.24	330~380	YP4-F2712-33- $\frac{1}{2}$		30.65	47.17		
				64.89					91.72		
190		YP4-F2409-19- $\frac{1}{2}$	16.26	26.29	190	YP4-F3012-19- $\frac{1}{2}$		31.32	45.14		
				65.89					94.64		
330~380		YP4-F2409-33- $\frac{1}{2}$	17.07	36.77	330~380	YP4-F3012-33- $\frac{1}{2}$		32.55	55.17		
				76.37					104.67		

注: 330~380mm厚度变化仅为中间保温层厚度变化  
Mov —— 雨篷倾覆力矩  
V —— 雨篷梁端剪力

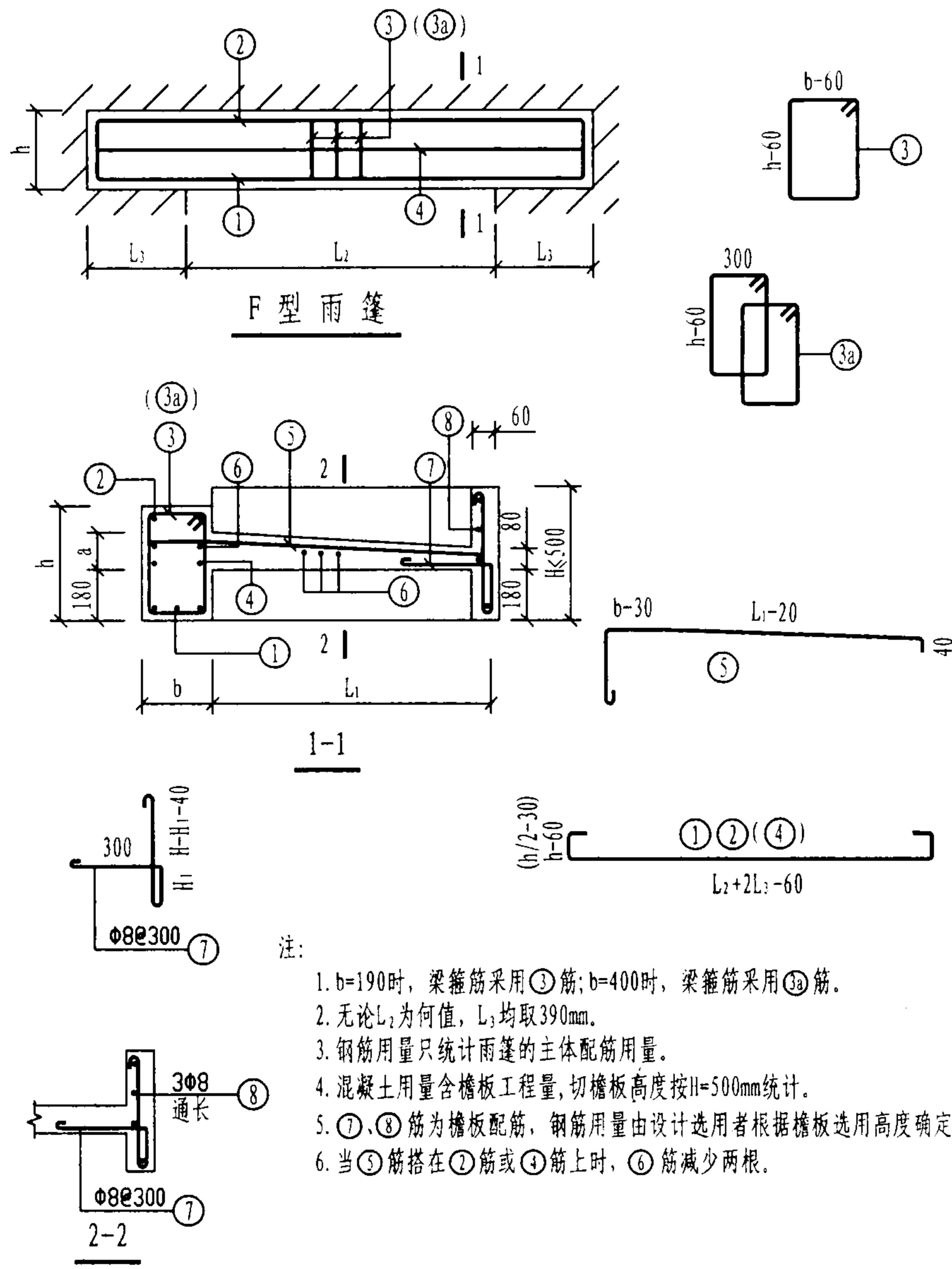

雨篷编号	F (mm)	h (mm)	a (mm)	雨篷主体配筋						钢筋 用量 (kg)	混凝土 用量 (m³)
				①	②	③ (③a)	④	⑤	⑥		
YP4-F1009-19-1	190	190	100	2Φ14 L=1940	2Φ12 L=1800	10Φ8@200 L=1190		13Φ8@150 L=1180		26.0	0.37
YP4-F1009-19-2							2Φ12 L=1800		6Φ8@250 L=1840		
YP4-F1009-33-1	400	400	100	4Φ14 L=1940	4Φ12 L=1800	20Φ8@200 L=1410		13Φ8@150 L=1340		41.1	0.52
YP4-F1009-33-2											
YP4-F1209-19-1	190	190	100	2Φ14 L=2140	2Φ12 L=2000	12Φ8@180 L=1190		14Φ8@150 L=1180		29.1	0.40
YP4-F1209-19-2							2Φ12 L=2000		6Φ8@250 L=2040		
YP4-F1209-33-1	400	400	100	4Φ14 L=2140	4Φ12 L=2000	22Φ8@200 L=1410		14Φ8@150 L=1340		45.2	0.57
YP4-F1209-33-2											
YP4-F1509-19-1	190	190	100	2Φ14 L=2440	2Φ12 L=2300	17Φ8@120 L=1190		16Φ8@150 L=1180		34.8	0.46
YP4-F1509-19-2							2Φ12 L=2300		6Φ8@250 L=2340		
YP4-F1509-33-1	400	400	100	4Φ14 L=2440	4Φ12 L=2300	24Φ8@200 L=1410		16Φ8@150 L=1340		51.1	0.65
YP4-F1509-33-2											
YP4-F1809-19-1	190	190	100	2Φ14 L=2740	2Φ12 L=2600	22Φ8@100 L=1190		18Φ8@150 L=1180		40.6	0.51
YP4-F1809-19-2				2Φ16 L=2870						43.0	
YP4-F1809-33-1	400	400	100				2Φ12 L=2600		6Φ8@250 L=2640		
YP4-F1809-33-2				4Φ14 L=2740	4Φ12 L=2600	28Φ8@200 L=1410		18Φ8@150 L=1340		58.1	0.73

雨篷编号	F (mm)	h (mm)	a (mm)	雨篷主体配筋						钢筋 用量 (kg)	混凝土 用量 ( m³)	雨篷编号	F (mm)	h (mm)	a (mm)	雨篷主体配筋						钢筋 用量 (kg)	混凝土 用量 ( m³)
				①	②	③ ( 3a)	④	⑤	⑥							①	②	③ ( 3a)	④	⑤	⑥		
YP4-F2109-19-1	190	400	100	2Φ14 L=3040	2Φ12 L=2900	25Φ8@100 L=1190	2Φ12 L=2900	20Φ8@150 L=1180	6Φ8@250 L=2940	45.4	0.57	YP4-F2112-19-1	190	600	100	2Φ16 L=3170	2Φ12 L=2900	25Φ8@100 L=1590	4Φ12 L=2900	30Φ8@100 L=1480	7Φ8@250 L=2940	66.4	0.77
YP4-F2109-19-2				2Φ18 L=3310		30Φ8@80 L=1190		53.5		YP4-F2112-19-2		2Φ16 L=3170				30Φ8@80 L=1590		30Φ8@100 L=1480	69.5				
YP4-F2109-33-1	400	400	100	4Φ14 L=3040	4Φ12 L=2900	30Φ8@200 L=1410	2Φ12 L=2900	20Φ8@150 L=1340	6Φ8@250 L=2940	64.0	0.81	YP4-F2112-33-1	400	400	100	4Φ14 L=3040	4Φ12 L=2900	30Φ8@200 L=1410	2Φ12 L=2900	30Φ8@100 L=1640	7Φ8@250 L=2940	73.9	0.90
YP4-F2109-33-2				4Φ14 L=3040	4Φ12 L=2900	30Φ8@200 L=1410		20Φ8@150 L=1340		64.0		YP4-F2112-33-2				4Φ14 L=3040	4Φ12 L=2900	30Φ8@200 L=1410	2Φ12 L=2900	30Φ8@100 L=1640		73.9	
YP4-F2409-19-1	190	400	100	2Φ14 L=3340	2Φ12 L=3200	34Φ8@80 L=1190	2Φ12 L=3200	22Φ8@150 L=1180	6Φ8@250 L=3240	53.0	0.62	YP4-F2412-19-1	190	600	100	2Φ16 L=3470	2Φ12 L=3200	34Φ8@80 L=1590	4Φ12 L=3200	33Φ8@100 L=1480	7Φ8@250 L=3240	77.1	0.84
YP4-F2409-19-2				2Φ20 L=3740		28Φ10@100 L=1210		22Φ8@150 L=1180		68.2		YP4-F2412-19-2				2Φ18 L=3610		28Φ10@100 L=1610	33Φ8@100 L=1480	86.9			
YP4-F2409-33-1	400	400	100	4Φ14 L=3340	4Φ12 L=3200	34Φ8@200 L=1410	2Φ12 L=3200	22Φ8@150 L=1340	6Φ8@250 L=3240	71.0	0.89	YP4-F2412-33-1	400	400	100	4Φ14 L=3340	4Φ12 L=3200	34Φ8@200 L=1410	2Φ12 L=3200	33Φ8@100 L=1640	7Φ8@250 L=3240	81.9	0.99
YP4-F2409-33-2				4Φ14 L=3340	4Φ12 L=3200	34Φ8@200 L=1410		22Φ8@150 L=1340		71.0		YP4-F2412-33-2				4Φ18 L=3610		34Φ8@200 L=1410	2Φ12 L=3200	33Φ8@100 L=1640		94.5	
YP4-F1512-19-1	190	400	100	2Φ14 L=2440	2Φ12 L=2300	19Φ10@100 L=1210	2Φ12 L=2300	24Φ8@100 L=1480	7Φ8@250 L=2340	48.4	0.53	YP4-F2712-19-1	190	600	100	2Φ18 L=3910	2Φ12 L=3500	31Φ10@100 L=1610	4Φ12 L=3500	36Φ8@100 L=1480	7Φ8@250 L=3540	95.2	0.92
YP4-F1512-19-2				2Φ16 L=2570		19Φ10@100 L=1210		24Φ8@100 L=1480		50.6		YP4-F2712-19-2				2Φ20 L=4040		31Φ10@100 L=1610	36Φ8@100 L=1480	99.5			
YP4-F1512-33-1	400	400	100	4Φ14 L=2440	4Φ12 L=2300	24Φ8@200 L=1410	2Φ12 L=2300	24Φ8@100 L=1640	7Φ8@250 L=2340	59.0	0.73	YP4-F2712-33-1	400	400	100	4Φ14 L=3640	4Φ12 L=3500	46Φ8@150 L=1410	2Φ12 L=3500	36Φ8@100 L=1640	7Φ8@250 L=3540	94.3	1.08
YP4-F1512-33-2				4Φ14 L=2440	4Φ12 L=2300	24Φ8@200 L=1410		24Φ8@100 L=1640		59.0		YP4-F2712-33-2				4Φ18 L=3910		46Φ8@150 L=1410	2Φ12 L=3500	36Φ8@100 L=1640		107.9	
YP4-F1812-19-1	190	600	100	2Φ16 L=2870	2Φ12 L=2600	22Φ8@100 L=1590	4Φ12 L=2600	27Φ8@100 L=1480	7Φ8@250 L=2640	59.4	0.70	YP4-F3012-19-1	190	600	100	2Φ18 L=4210	2Φ12 L=3800	34Φ8@100 L=1990	4Φ12 L=3800	39Φ8@100 L=1480	7Φ8@250 L=3840	96.5	1.14
YP4-F1812-19-2				2Φ16 L=2870	2Φ12 L=2600	22Φ8@100 L=1590	4Φ12 L=2600	27Φ8@100 L=1480		59.4		YP4-F3012-19-2				2Φ20 L=4340		42Φ8@80 L=1990	4Φ12 L=3800	39Φ8@100 L=1480		107.3	
YP4-F1812-33-1	400	400	100	4Φ14 L=2740	4Φ12 L=2600	28Φ8@200 L=1410	2Φ12 L=2600	27Φ8@100 L=1640	7Φ8@250 L=2640	67.0	0.81	YP4-F3012-33-1	400	400	100	4Φ14 L=3940	4Φ12 L=3800	50Φ8@150 L=1410	2Φ12 L=3800	39Φ8@100 L=1640	7Φ8@250 L=3840	102.3	1.17
YP4-F1812-33-2				4Φ14 L=2740	4Φ12 L=2600	28Φ8@200 L=1410	2Φ12 L=2600	27Φ8@100 L=1640		67.0		YP4-F3012-33-2				4Φ20 L=4340		50Φ8@150 L=1410	2Φ12 L=3800	39Φ8@100 L=1640		125.9	

YP4-F 型 雨 篷 结 构 图 (二)

图集号

03G372

审核

何丽婷

何丽婷

校对

韩凌

韩凌

设计

张伏

张伏

页

159



YP4-G 型 雨 篷 选 用 表					
门洞宽 L <sub>2</sub> (m)	挑出长度 L <sub>1</sub> (m)	墙厚 (mm)	雨篷编号	Mov (kN·m)	V (kN)
1.5	1.2	190	YP4-G1512-19- $\frac{1}{2}$	9.68	15.08
330~380		YP4-G1512-33- $\frac{1}{2}$	10.07	20.08	
					44.83
1.8		190	YP4-G1812-19- $\frac{1}{2}$	11.83	19.12
330~380		YP4-G1812-33- $\frac{1}{2}$	12.39	25.74	
					55.44
2.1		190	YP4-G2112-19- $\frac{1}{2}$	12.71	23.41
330~380		YP4-G2112-33- $\frac{1}{2}$	13.32	31.86	
					66.51
2.4		190	YP4-G2412-19- $\frac{1}{2}$	13.63	28.05
330~380		YP4-G2412-33- $\frac{1}{2}$	14.29	38.53	
					78.13

注: 330~380mm厚度变化仅为中间保温层厚度变化  
 Mov —— 雨篷倾覆力矩  
 V —— 雨篷梁梁端剪力

YP4-G 型雨篷选用表								图集号	03G372
审核	何丽婷	何丽婷	校对	韩凌	韩凌	设计	张伏	张伏	页 160

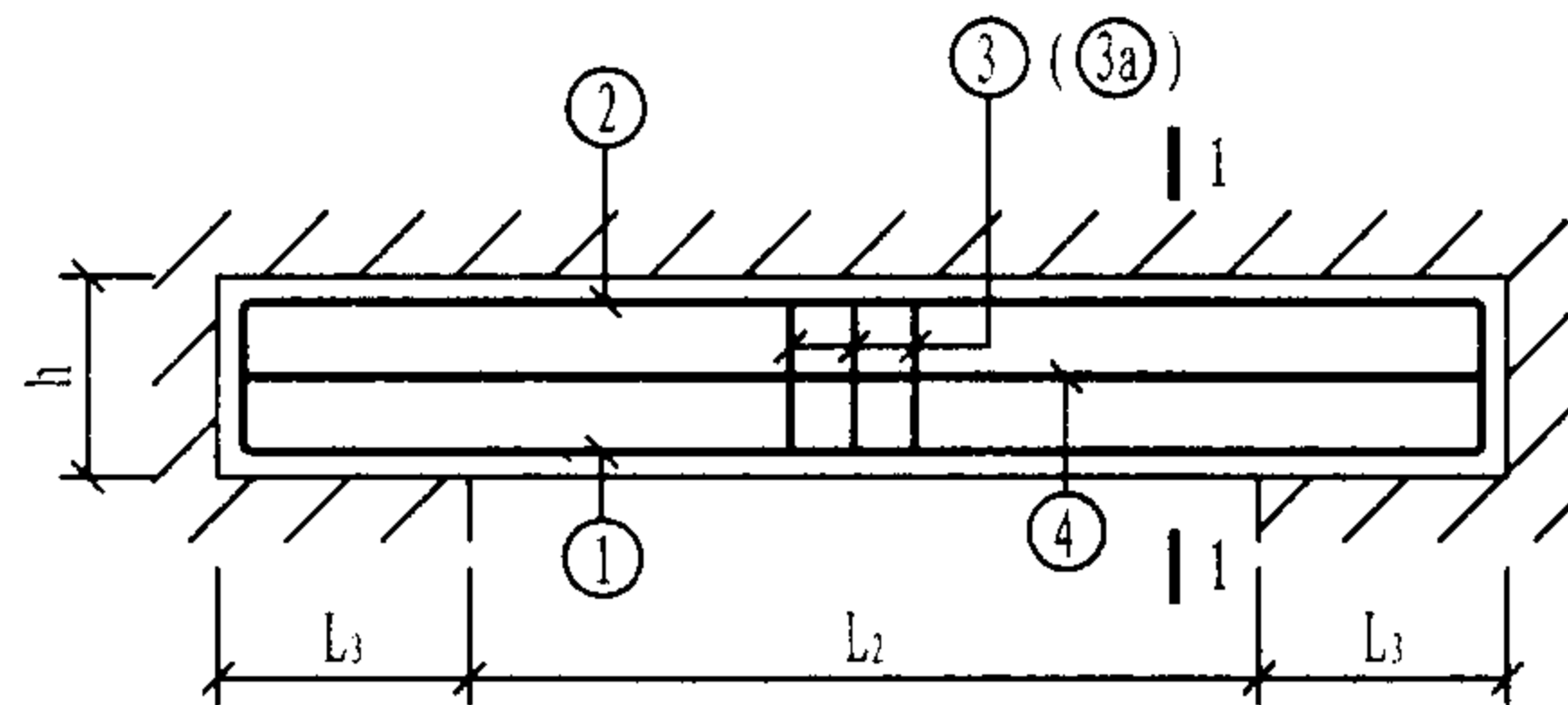

G型雨篷

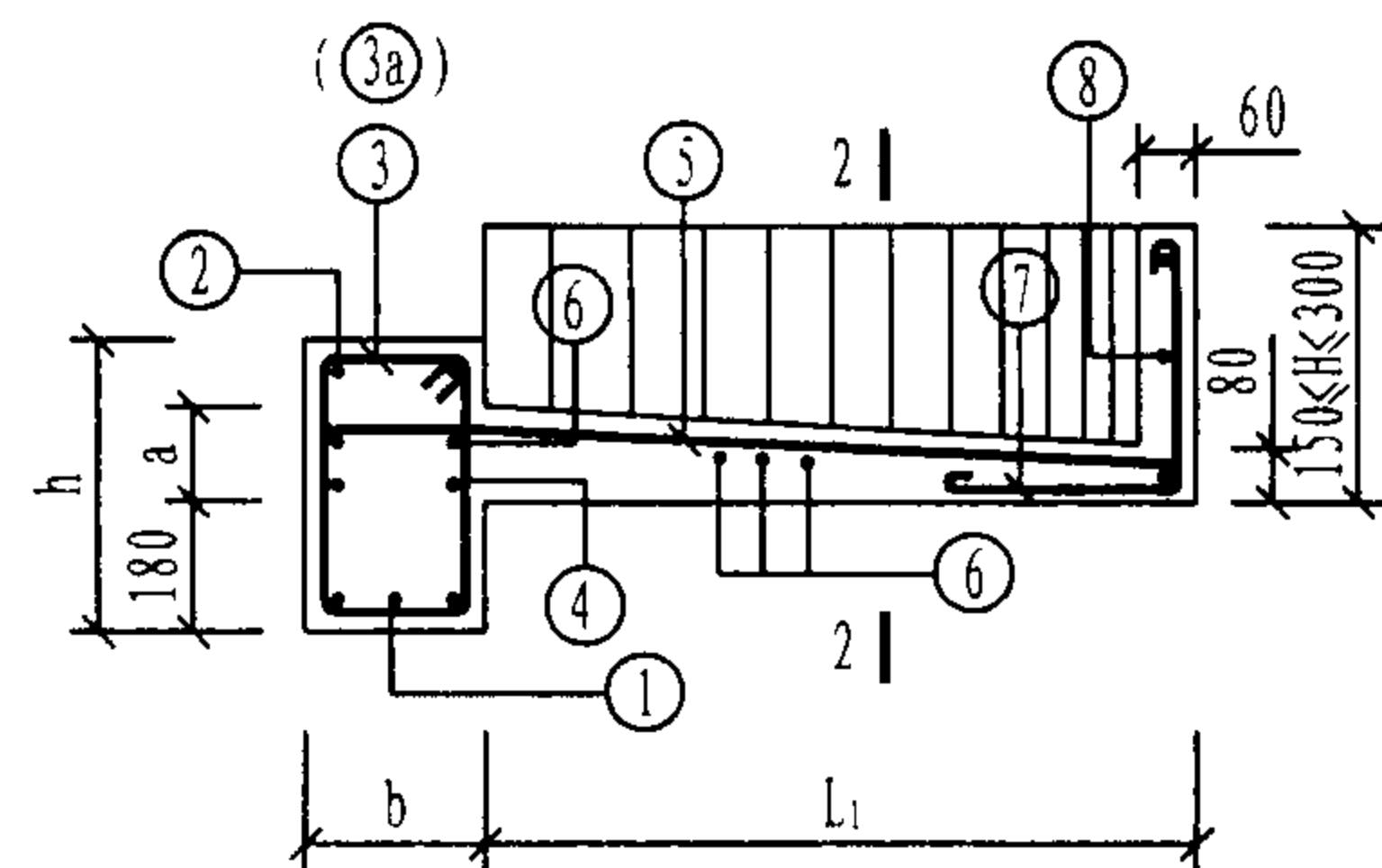

1-1

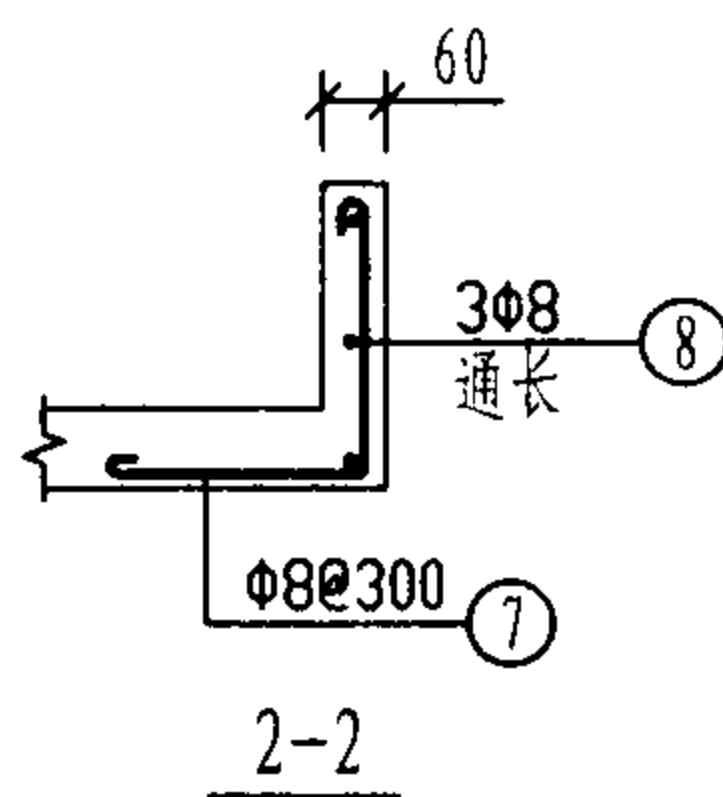
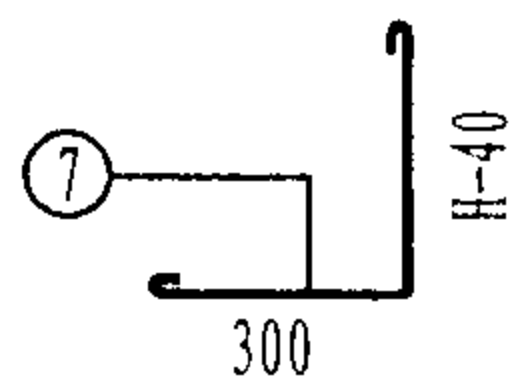
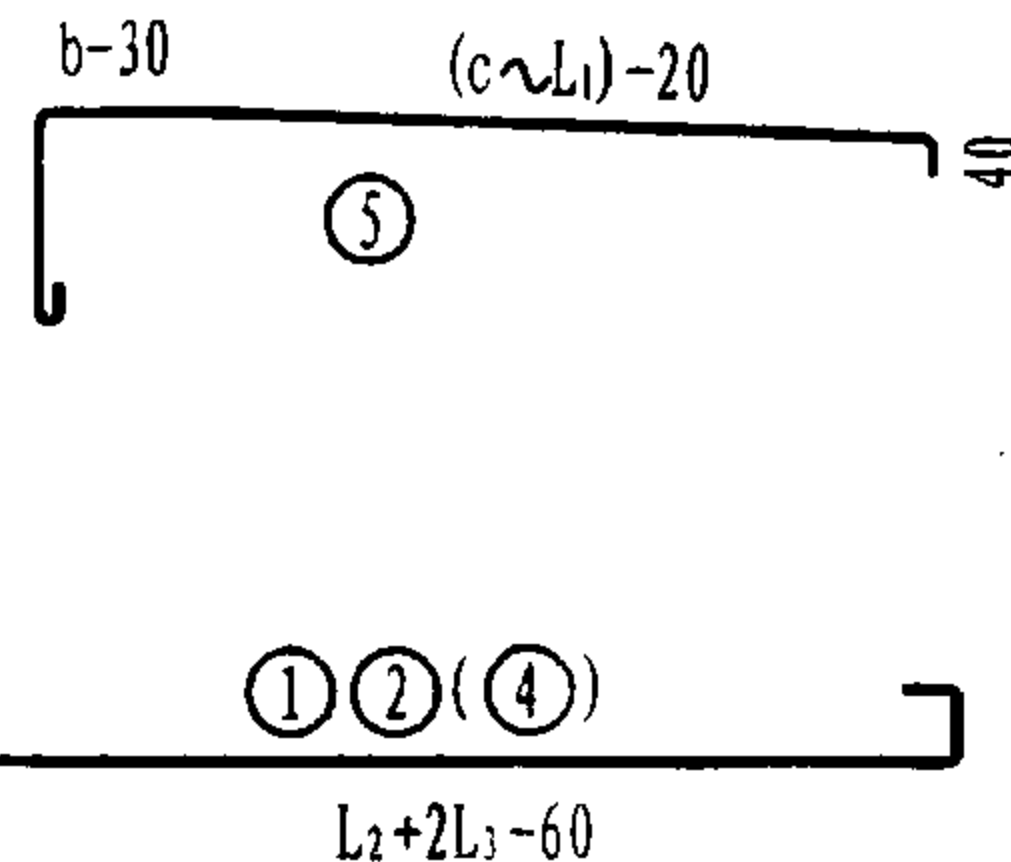
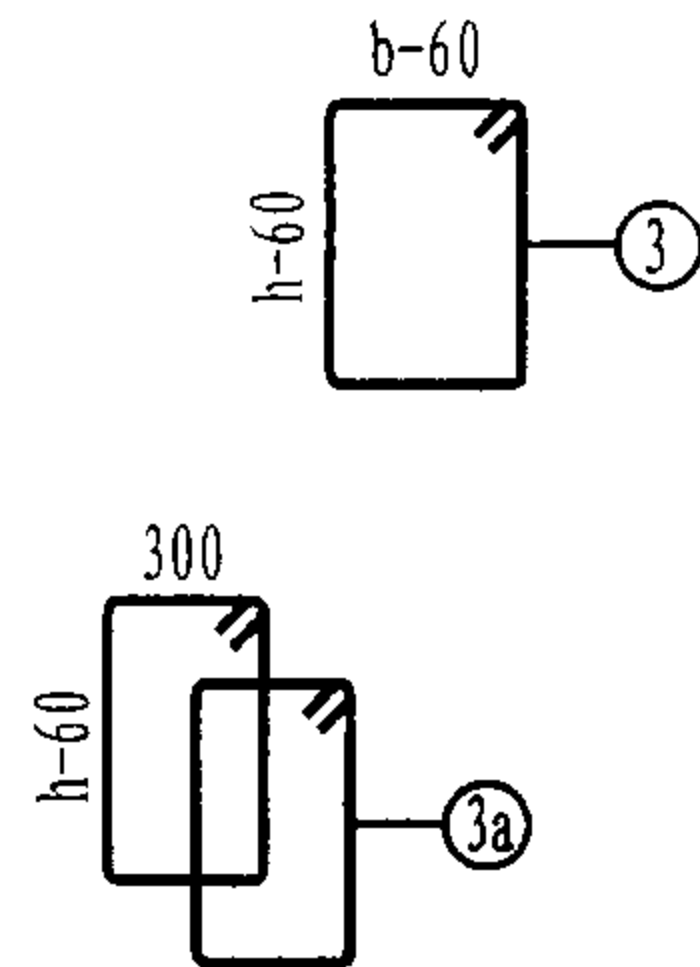

注:

1.  $b=190$ 时, 梁箍筋采用③筋;  $b=400$ 时, 梁箍筋采用③a筋。
2. 无论 $L_2$ 为何值,  $L_3$ 均取390mm。
3. 钢筋用量只统计雨篷的主体配筋用量。
4. 混凝土用量含檐板工程量, 且檐板高度按 $H=300$ mm统计。
5. ⑦、⑧筋为檐板配筋, 钢筋用量由设计选用者根据檐板选用高度确定。
6. 当⑤筋搭在②筋或④筋上时, ⑥筋减少两根。
7.  $c$ 为距雨篷外边缘100mm处雨篷悬挑长度。
8. 雨篷结构图应配合《钢筋混凝土雨篷建筑构造》使用。

雨篷编号	b (mm)	h (mm)	a (mm)	雨篷主体配筋						钢筋 用量 (kg)	混凝土 用量 (m³)
				①	②	③ (③a)	④	⑤	⑥		
YP4-G1512-19-1	190	190	100	2Φ14 L=2440	2Φ12 L=2300	15Φ8@150 L=1190		20Φ8@120 L=809 ~1480		32.2	0.47
YP4-G1512-19-2							2Φ12 L=2300		7Φ8@250 L=425 ~2340		
YP4-G1512-33-1	400	400	100	4Φ14 L=2440	4Φ12 L=2300	24Φ8@200 L=1410		20Φ8@120 L=969 ~1640		48.4	0.66
YP4-G1512-33-2											
YP4-G1812-19-1	190	190	100	2Φ14 L=2740	2Φ12 L=2600	17Φ8@150 L=1190		22Φ8@120 L=693 ~1480		36.0	0.53
YP4-G1812-19-2				2Φ16 L=2870		22Φ8@100 L=1190	2Φ12 L=2600		7Φ8@250 L=453 ~2640	40.7	
YP4-G1812-33-1	400	400	100	4Φ14 L=2740	4Φ12 L=2600	28Φ8@200 L=1410		22Φ8@120 L=853 ~1640		54.7	0.74
YP4-G1812-33-2											
YP4-G2112-19-1	190	190	100	2Φ14 L=3040	2Φ12 L=2900	22Φ8@120 L=1190		25Φ8@120 L=606 ~1480		41.1	0.58
YP4-G2112-19-2				2Φ18 L=3310		30Φ8@80 L=1190	2Φ12 L=2900		7Φ8@250 L=482 ~2940	50.7	
YP4-G2112-33-1	400	400	100	4Φ14 L=3040	4Φ12 L=2900	30Φ8@200 L=1410		25Φ8@120 L=766 ~1640		59.9	0.83
YP4-G2112-33-2											
YP4-G2412-19-1	190	190	100	2Φ14 L=3340	2Φ12 L=3200	25Φ8@120 L=1190		27Φ8@120 L=543 ~1480		45.4	0.64
YP4-G2412-19-2				2Φ20 L=3740		34Φ8@80 L=1190	2Φ12 L=3200		7Φ8@250 L=513 ~3240	59.9	
YP4-G2412-33-1	400	400	100	4Φ14 L=3340	4Φ12 L=3200	34Φ8@200 L=1410		27Φ8@120 L=703 ~1640		66.2	0.91
YP4-G2412-33-2											

YP4-G型雨篷结构图

图集号

03G372

YP4-H 型 雨 篷 选 用 表					
门洞宽 L <sub>2</sub> (m)	挑出长度 L <sub>1</sub> (m)	墙厚 (mm)	雨篷编号	Mov (kN·m)	V (kN)
1.2	1.2	190	YP4-H1212-19- $\frac{1}{2}$	15.31	12.34 32.14
		330~380	YP4-H1212-33- $\frac{1}{2}$	15.80	15.93 35.73
1.5		190	YP4-H1512-19- $\frac{1}{2}$	18.51	16.26 41.01
		330~380	YP4-H1512-33- $\frac{1}{2}$	19.09	21.26 46.01
1.8		190	YP4-H1812-19- $\frac{1}{2}$	20.51	22.04 51.74
		330~380	YP4-H1812-33- $\frac{1}{2}$	21.10	27.13 56.83
2.1		190	YP4-H2112-19- $\frac{1}{2}$	22.51	26.88 61.53
		330~380	YP4-H2112-33- $\frac{1}{2}$	23.21	33.54 68.19
2.4		190	YP4-H2412-19- $\frac{1}{2}$	24.51	32.05 71.65
		330~380	YP4-H2412-33- $\frac{1}{2}$	25.27	40.48 80.08
2.7		190	YP4-H2712-19- $\frac{1}{2}$	26.50	37.56 82.11
		330~380	YP4-H2712-33- $\frac{1}{2}$	27.33	47.96 92.51

注: 330~380mm厚度变化仅为中间保温层厚度变化

Mov —— 雨篷倾覆力矩

V —— 雨篷梁梁端剪力

YP4-H 型雨篷选用表								图集号	03G372
审核	何丽婷	何丽婷	校对	韩凌	韩凌	设计	张伏	页	162

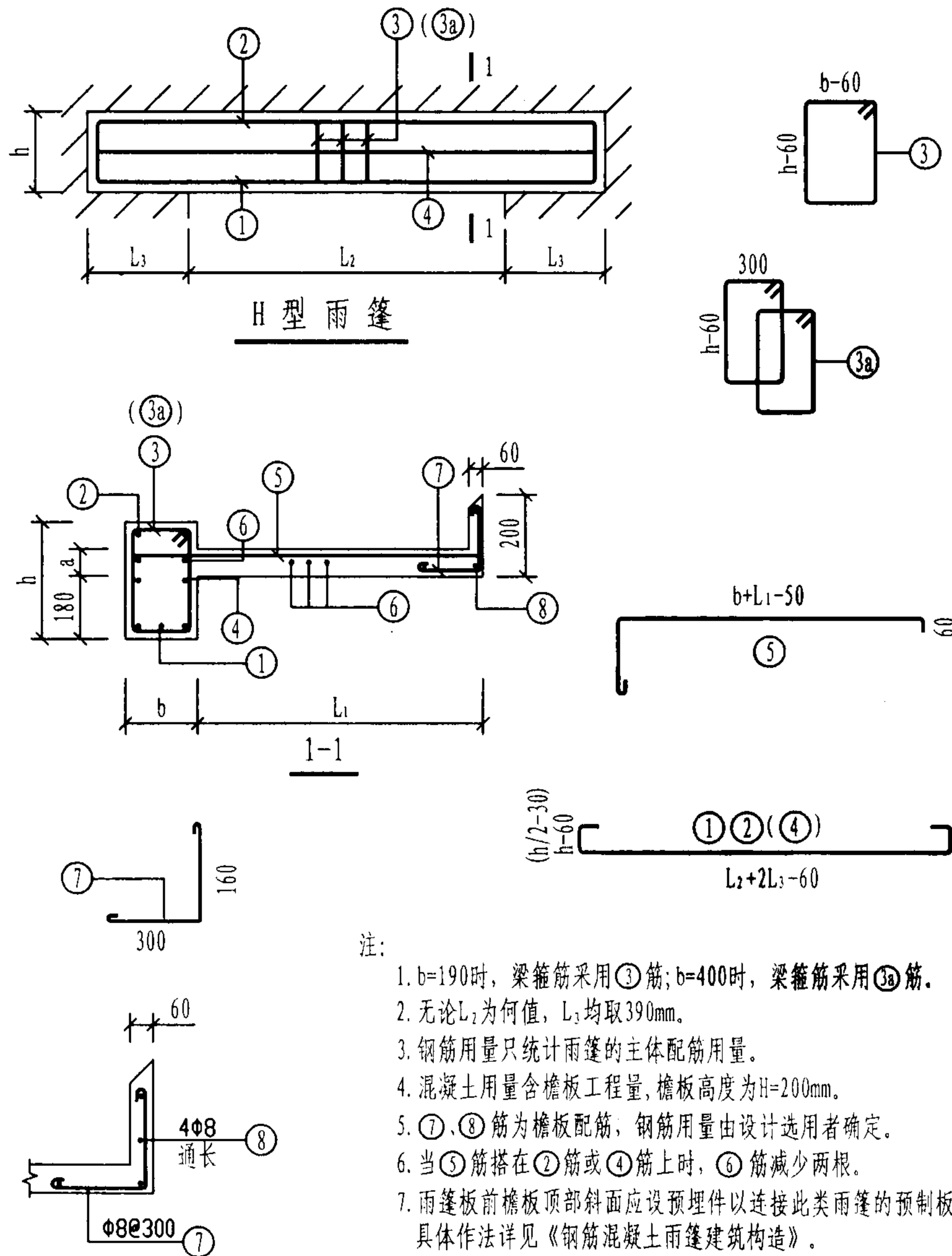

雨篷编号	b (mm)	h (mm)	a (mm)	雨篷主体配筋						钢筋 用量 (kg)	混凝土 用量 (m³)
				①	②	③ (③a)	④	⑤	⑥		
YP4-H1212-19-1	190	190	100	2Φ14 L=2140	2Φ12 L=2000	19Φ8@80 L=1190		14Φ10@150 L=1570		40.0	0.41
YP4-H1212-19-2	190	190	100				2Φ12 L=2000		7Φ8@250 L=2040		
YP4-H1212-33-1	400	400	100	4Φ14 L=2140	4Φ12 L=2000	22Φ8@200 L=1410		14Φ10@150 L=1670		52.8	0.58
YP4-H1212-33-2	400	400	100								
YP4-H1512-19-1	190	190	100	2Φ14 L=2440	2Φ12 L=2300	23Φ8@80 L=1190		16Φ10@150 L=1570		46.3	0.47
YP4-H1512-19-2	190	190	100	2Φ16 L=2570		19Φ10@100 L=1210	2Φ12 L=2300		7Φ8@250 L=2340	51.9	
YP4-H1512-33-1	400	400	100	4Φ14 L=2440	4Φ12 L=2300	24Φ8@200 L=1410		16Φ10@150 L=1670		59.8	0.67
YP4-H1512-33-2	400	400	100								
YP4-H1812-19-1	190	190	100	2Φ16 L=2870	2Φ12 L=2600	20Φ8@120 L=1590	4Φ12 L=2600	18Φ10@150 L=1570		59.6	0.63
YP4-H1812-19-2	190	190	100						7Φ8@250 L=2640		
YP4-H1812-33-1	400	400	100	4Φ14 L=2740	4Φ12 L=2600	28Φ8@200 L=1410	2Φ12 L=2600	18Φ10@150 L=1670		67.8	0.75
YP4-H1812-33-2	400	400	100								
YP4-H2112-19-1	190	190	100	2Φ16 L=3170	2Φ12 L=2900	25Φ8@100 L=1590	4Φ12 L=2900	20Φ10@150 L=1570		67.9	0.71
YP4-H2112-19-2	190	190	100						7Φ8@250 L=2940		
YP4-H2112-33-1	400	400	100	4Φ14 L=3040	4Φ12 L=2900	30Φ8@200 L=1410	2Φ12 L=2900	20Φ10@150 L=1670		74.8	0.84
YP4-H2112-33-2	400	400	100								

YP4-H 型雨篷结构图 (一)

图集号

03G372

雨篷编号	b	h	a	雨篷主体配筋						钢筋 用量 (kg)	混凝土 用量 ( m <sup>3</sup> )
	(mm)	(mm)	(mm)	①	②	③ ( ③a )	④	⑤	⑥		
YP4-H2412-19-1	190	600	100	2Φ16 L=3470	2Φ12 L=3200	28Φ8@100 L=1590	4Φ12 L=3200	22Φ10@150 L=1570	7Φ8@250 L=3240	75.1	0.78
YP4-H2412-19-2				2Φ18 L=3610		34Φ8@80 L=1590				82.2	
YP4-H2412-33-1	400	400		4Φ14 L=3340	4Φ12 L=3200	34Φ8@200 L=1410	2Φ12 L=3200	22Φ10@150 L=1670		82.9	0.92
YP4-H2412-33-2				4Φ16 L=3470						88.6	
YP4-H2712-19-1	190	600		2Φ18 L=3910	2Φ12 L=3500	38Φ8@80 L=1590	4Φ12 L=3500	24Φ10@150 L=1570	7Φ8@250 L=3540	90.2	0.85
YP4-H2712-19-2				2Φ20 L=4040		31Φ10@100 L=1610				101.4	
YP4-H2712-33-1	400	400		4Φ14 L=3640	4Φ12 L=3500	46Φ8@150 L=1410	2Φ12 L=3500	24Φ10@150 L=1670		95.4	1.01
YP4-H2712-33-2				4Φ18 L=3910						109.0	

YP4-H 型 雨 篷 结 构 图 (二)								图集号	03G372
审核	何丽婷	何丽婷	校对	韩凌	韩凌	设计	张伏	页	164

YP4-J 型 雨 篷 选 用 表				
横墙中距 L (m)	挑出长度 L <sub>1</sub> (m)	墙厚 (mm)	雨篷编号	Mov (kN·m)
2.4	1.2	190	YP4-J2412-19	9.79
		330~380	YP4-J2412-33	
2.7		190	YP4-J2712-19	10.55
		330~380	YP4-J2712-33	
3.0		190	YP4-J3012-19	11.31
		330~380	YP4-J3012-33	
3.3		190	YP4-J3312-19	12.08
		330~380	YP4-J3312-33	
3.6		190	YP4-J3612-19	12.84
		330~380	YP4-J3612-33	
3.9		190	YP4-J3912-19	13.60
		330~380	YP4-J3912-33	
4.2		190	YP4-J4212-19	14.37
		330~380	YP4-J4212-33	

注: 1. 330~380mm厚度变化仅为中间保温层厚度变化。  
 2. Mov——为雨篷一侧悬挑梁倾覆力矩值。

YP4-J 型雨篷选用表								图集号	03G372
审核	何丽婷	何丽婷	校对	张伏	张伏	设计	韩凌	页	165

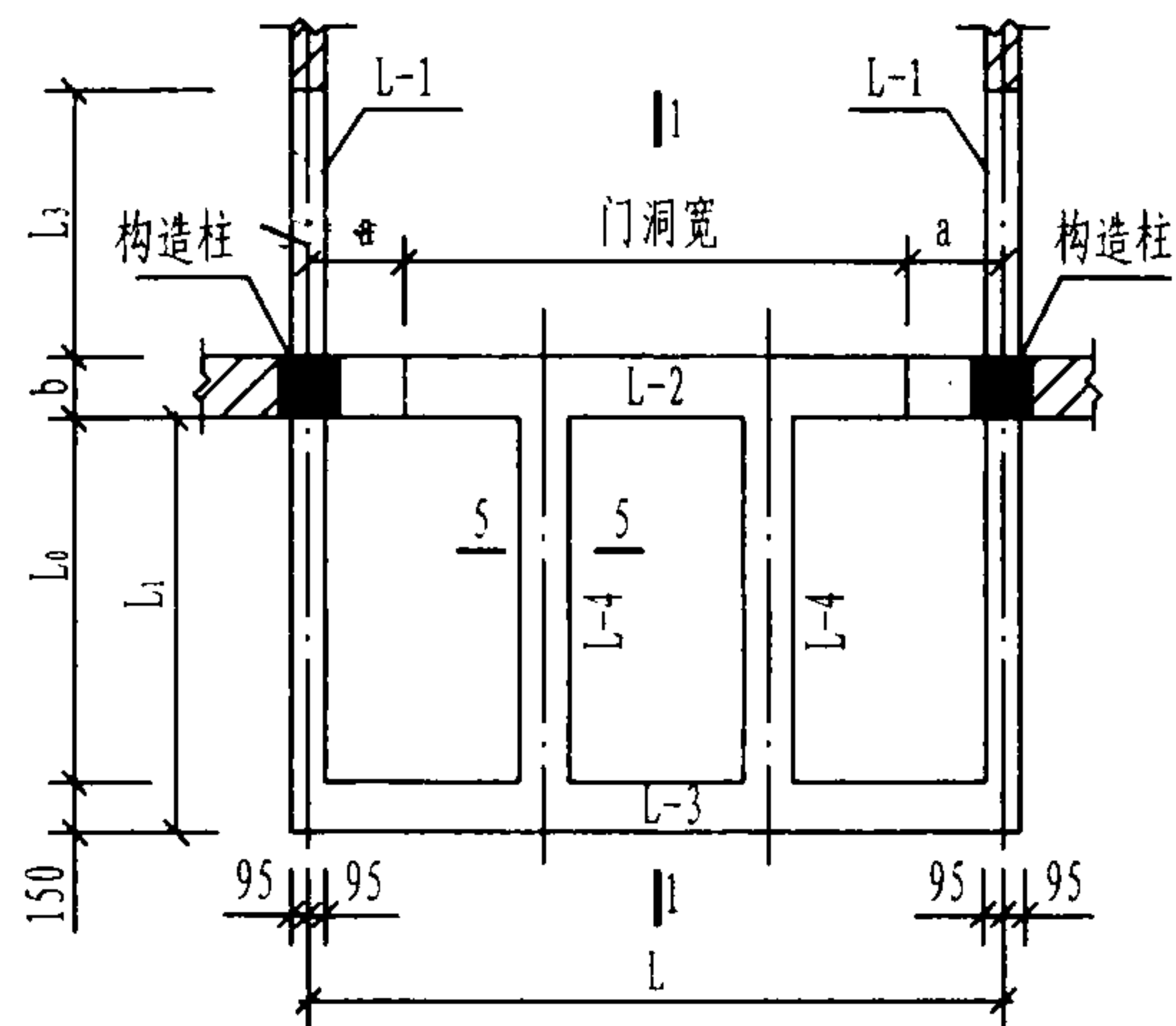

J型雨篷平面

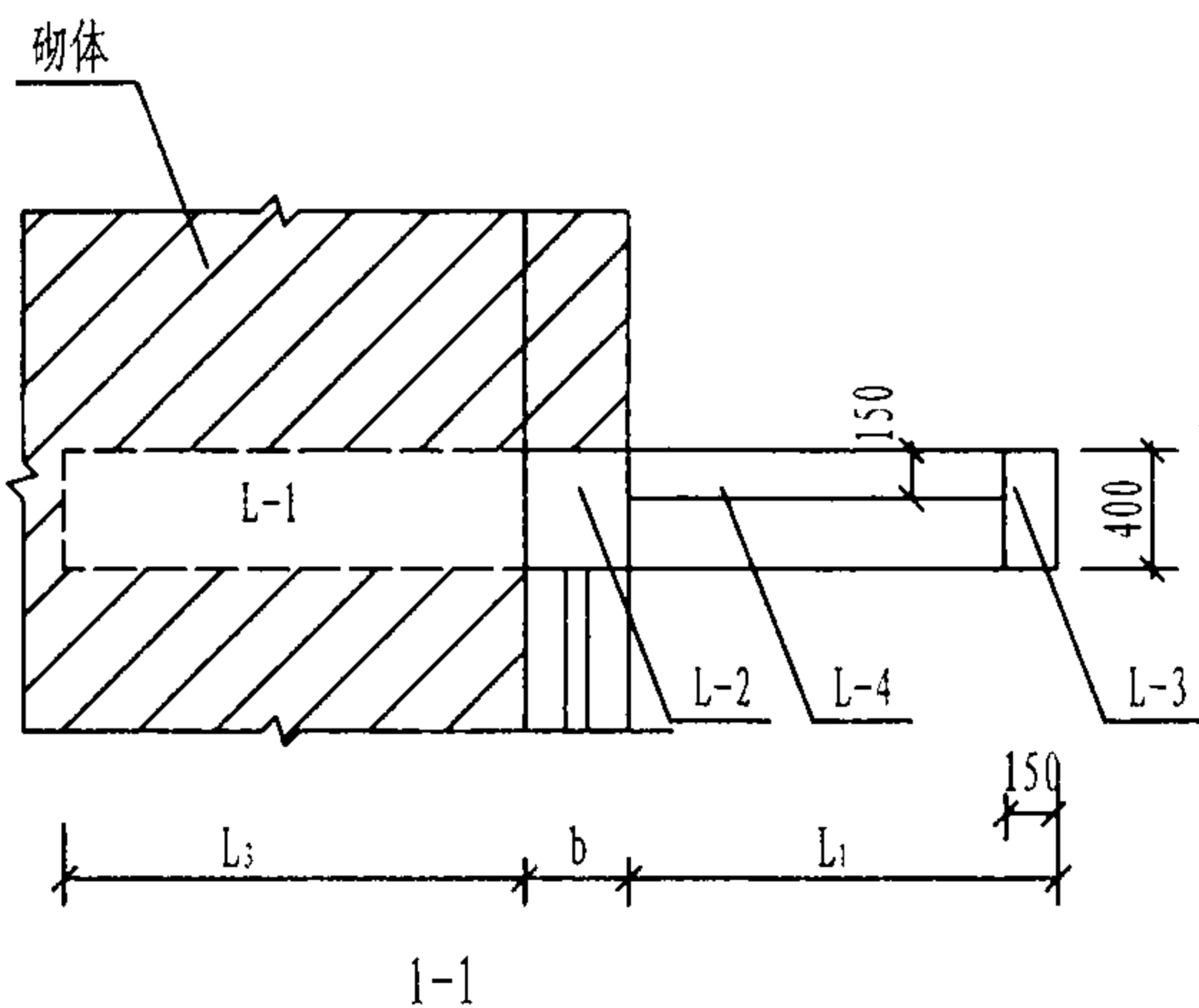

注:

1.  $b=190$ 时, 梁箍筋采用⑥筋。 $b=330 \sim 380$ 时, 梁箍筋采用⑥a筋。
2. 对于同一横墙中距 $L$ , 其门洞边至L-1梁中心线的尺寸 $a$ 应取300mm或450mm或600mm, 由设计者自行确定。

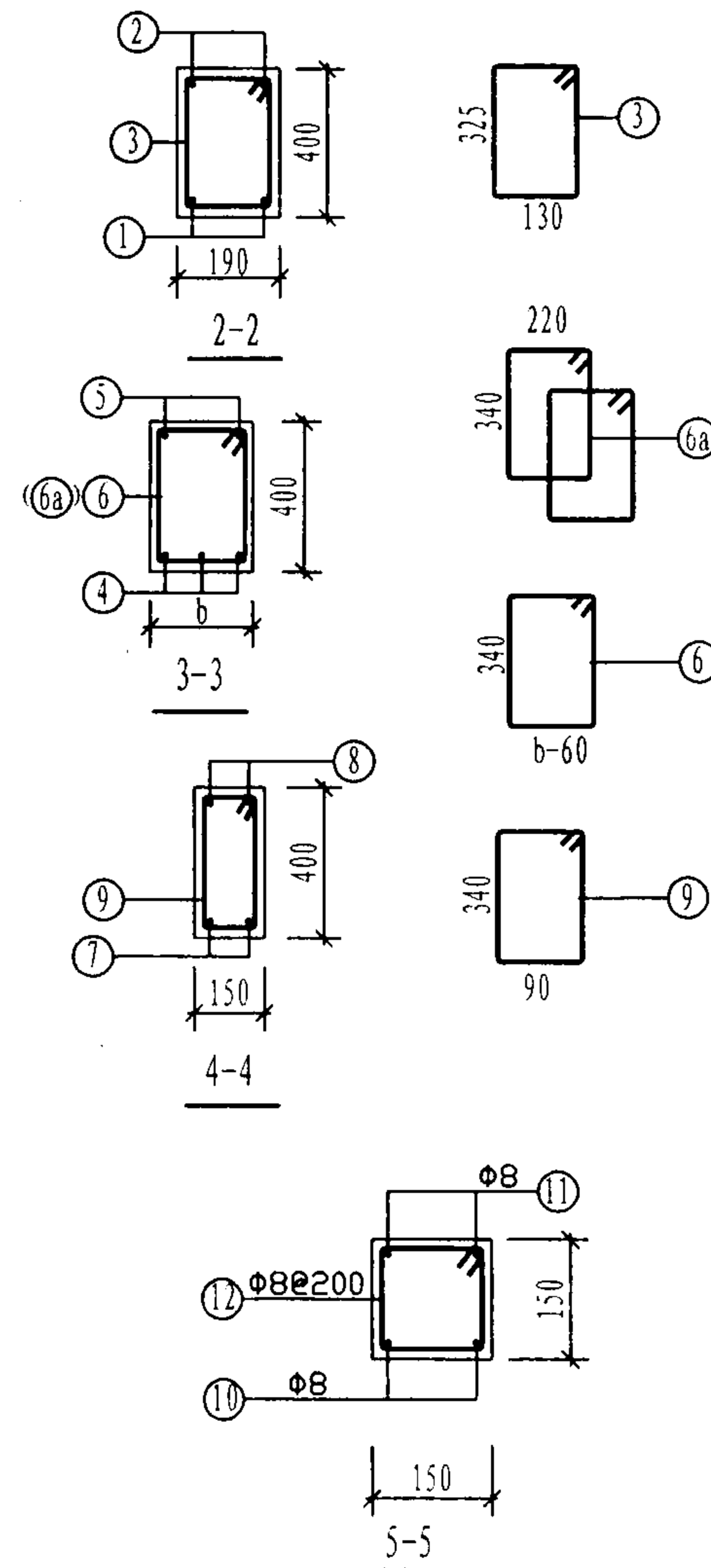
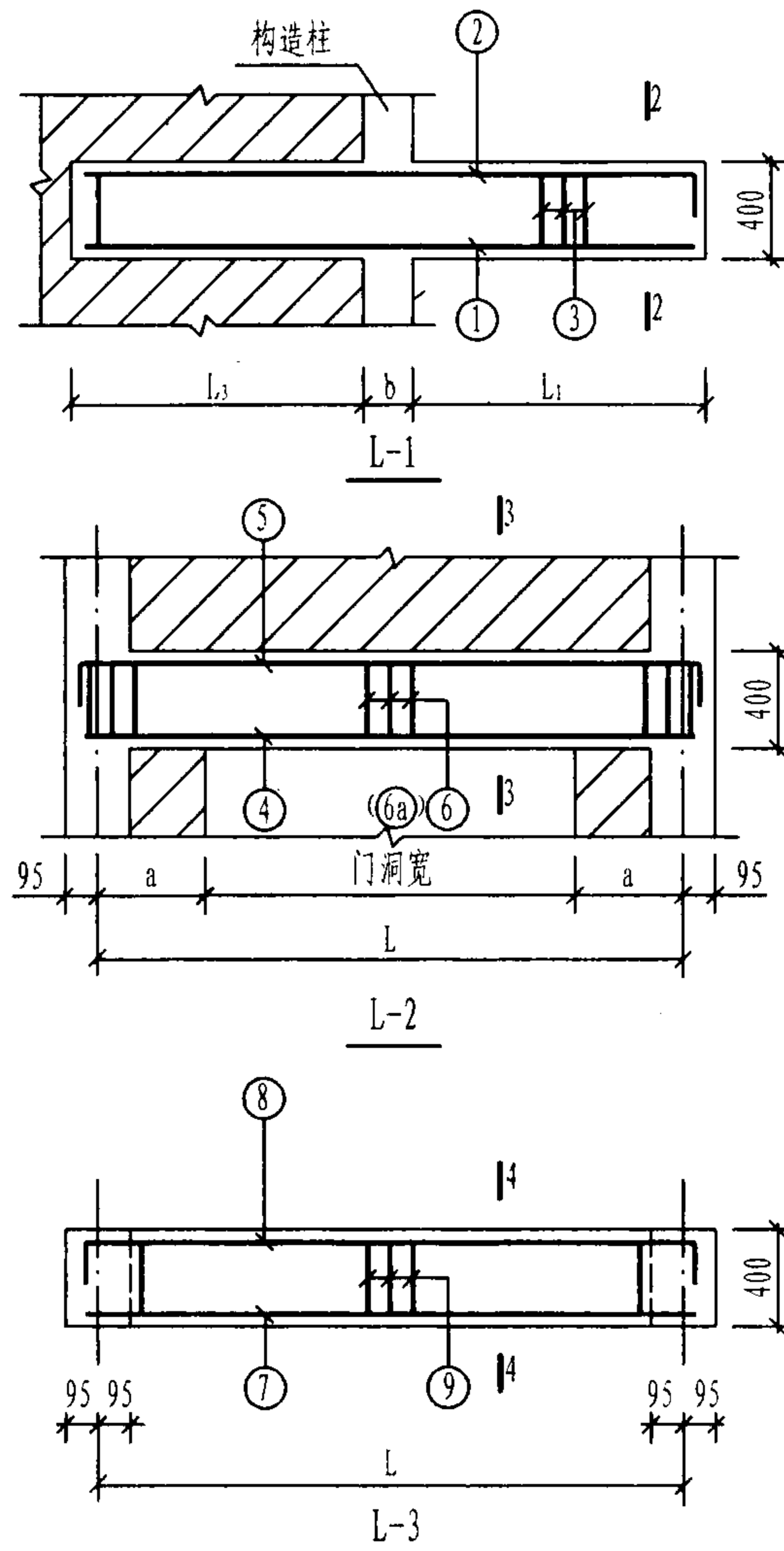

YP4-J 型雨篷结构图 (一)

图集号

03G372

审核 何丽婷 何丽婷 校对 张伏 设计 韩凌 解凌

页

166



雨篷编号	L (mm)	L <sub>1</sub> (mm)	L <sub>3</sub> (mm)	b (mm)	雨篷主体配筋												钢筋 用量 (kg)	混凝土 用量 (m <sup>3</sup> )
					①	②	③	④	⑤	⑥ (6a)	⑦	⑧	⑨	⑩	⑪	⑫		
YP4-J2412-19	2400	1200	1250	190	2Φ12 L=2580	2Φ12 L=2780	14Φ8@200 L=1160	2Φ12 L=2590	2Φ12 L=3000	16Φ8@200 L=1190	2Φ12 L=2530	2Φ12 L=3000	12Φ8@200 L=1110	2Φ8 L=1580	2Φ8 L=1580	7Φ8@200 L=610	69.2	0.75
YP4-J2412-33			1060	380				4Φ12 L=2590	2Φ12 L=3000	32Φ8@200 L=1370				2Φ8 L=1620	2Φ8 L=1620		83.7	0.91
YP4-J2712-19	2700		1250	190	2Φ12 L=2580	2Φ12 L=2780	14Φ8@200 L=1160	2Φ12 L=2890	2Φ12 L=3300	18Φ8@200 L=1190	2Φ12 L=2830	2Φ12 L=3300	14Φ8@200 L=1110	2Φ8 L=1580	2Φ8 L=1580	7Φ8@200 L=610	72.2	0.79
YP4-J2712-33			1060	380				4Φ12 L=2890	2Φ12 L=3300	36Φ8@200 L=1370				2Φ8 L=1620	2Φ8 L=1620		87.8	0.97
YP4-J3012-19	3000		1250	190	2Φ12 L=2580	2Φ12 L=2780	14Φ8@200 L=1160	2Φ12 L=3190	2Φ12 L=3600	19Φ8@200 L=1190	2Φ12 L=3130	2Φ12 L=3600	15Φ8@200 L=1110	2Φ8 L=1580	2Φ8 L=1580	7Φ8@200 L=610	76.1	0.83
YP4-J3012-33			1060	380				4Φ12 L=3190	2Φ12 L=3600	38Φ8@200 L=1370				2Φ8 L=1620	2Φ8 L=1620		93.5	1.04
YP4-J3312-19	3300		1250	190	2Φ12 L=2580	2Φ12 L=2780	14Φ8@200 L=1160	2Φ12 L=3490	2Φ12 L=3900	21Φ8@200 L=1190	2Φ12 L=3430	2Φ12 L=3900	17Φ8@200 L=1110	2Φ8 L=1580	2Φ8 L=1580	7Φ8@200 L=610	79.2	0.87
YP4-J3312-33			1060	380				4Φ12 L=3490	2Φ12 L=3900	42Φ8@200 L=1370				2Φ8 L=1620	2Φ8 L=1620		97.7	1.10
YP4-J3612-19	3600		1250	190	2Φ12 L=2580	2Φ12 L=2780	14Φ8@200 L=1160	2Φ14 L=3930	2Φ12 L=4200	22Φ8@200 L=1190	2Φ12 L=3730	2Φ12 L=4200	18Φ8@200 L=1110	2Φ8 L=1580	2Φ8 L=1580	7Φ8@200 L=610	85.9	0.91
YP4-J3612-33			1060	380				4Φ12 L=3790	2Φ12 L=4200	44Φ8@200 L=1370				2Φ8 L=1620	2Φ8 L=1620		103.4	1.16
YP4-J3912-19	3900		1250	190	2Φ12 L=2580	2Φ12 L=2780	14Φ8@200 L=1160	2Φ14 L=4230	2Φ12 L=4500	24Φ8@200 L=1190	2Φ12 L=4030	2Φ12 L=4500	20Φ8@200 L=1110	2Φ8 L=1580	2Φ8 L=1580	7Φ8@200 L=610	89.1	0.95
YP4-J3912-33			1060	380				4Φ14 L=4230	2Φ12 L=4500	48Φ8@200 L=1370				2Φ8 L=1620	2Φ8 L=1620		113.5	1.23
YP4-J4212-19	4200		1250	190	2Φ12 L=2580	2Φ12 L=2780	14Φ8@200 L=1160	2Φ16 L=4660	2Φ12 L=4800	25Φ8@200 L=1190	2Φ12 L=4330	2Φ12 L=4800	21Φ8@200 L=1110	2Φ8 L=1580	2Φ8 L=1580	7Φ8@200 L=610	97.0	0.99
YP4-J4212-33			1060	380				4Φ16 L=4660	2Φ12 L=4800	50Φ8@200 L=1370				2Φ8 L=1620	2Φ8 L=1620		127.0	1.29

注:

- 1. 本图中各编号的雨篷附图见本图集第166页。
- 2. 钢筋用量仅统计表中所列钢筋。
- 3. 混凝土用量按图中尺寸统计。
- 4. 雨篷梁 (L-2) 宽同墙厚, 为330~380mm。
- 5. 当b=330~380mm时, 表中钢筋按b=380mm计算, 如有变化仍按表中配筋。

YP4-K 型 雨 篷 选 用 表				
横墙中距 L (m)	挑出长度 L <sub>i</sub> (m)	墙厚 (mm)	雨篷编号	Mov (kN·m)
2.4	1.2	190	YP4-K2412-19	16.04
		330~380	YP4-K2412-33	
2.7		190	YP4-K2712-19	17.62
		330~380	YP4-K2712-33	
3.0		190	YP4-K3012-19	19.20
		330~380	YP4-K3012-33	
3.3		190	YP4-K3312-19	20.77
		330~380	YP4-K3312-33	
3.6		190	YP4-K3612-19	22.35
		330~380	YP4-K3612-33	
3.9		190	YP4-K3912-19	23.92
		330~380	YP4-K3912-33	
4.2		190	YP4-K4212-19	25.50
		330~380	YP4-K4212-33	

注: 1. 330~380mm厚度变化仅为中间保温层厚度变化。  
 2. Mov——为雨篷一侧悬挑梁倾覆力矩值。

YP4-K 型 雨 篷 选 用 表								图集号	03G372
审核	何丽婷	何丽婷	校对	张伏	设计	韩凌	韩凌	页	168

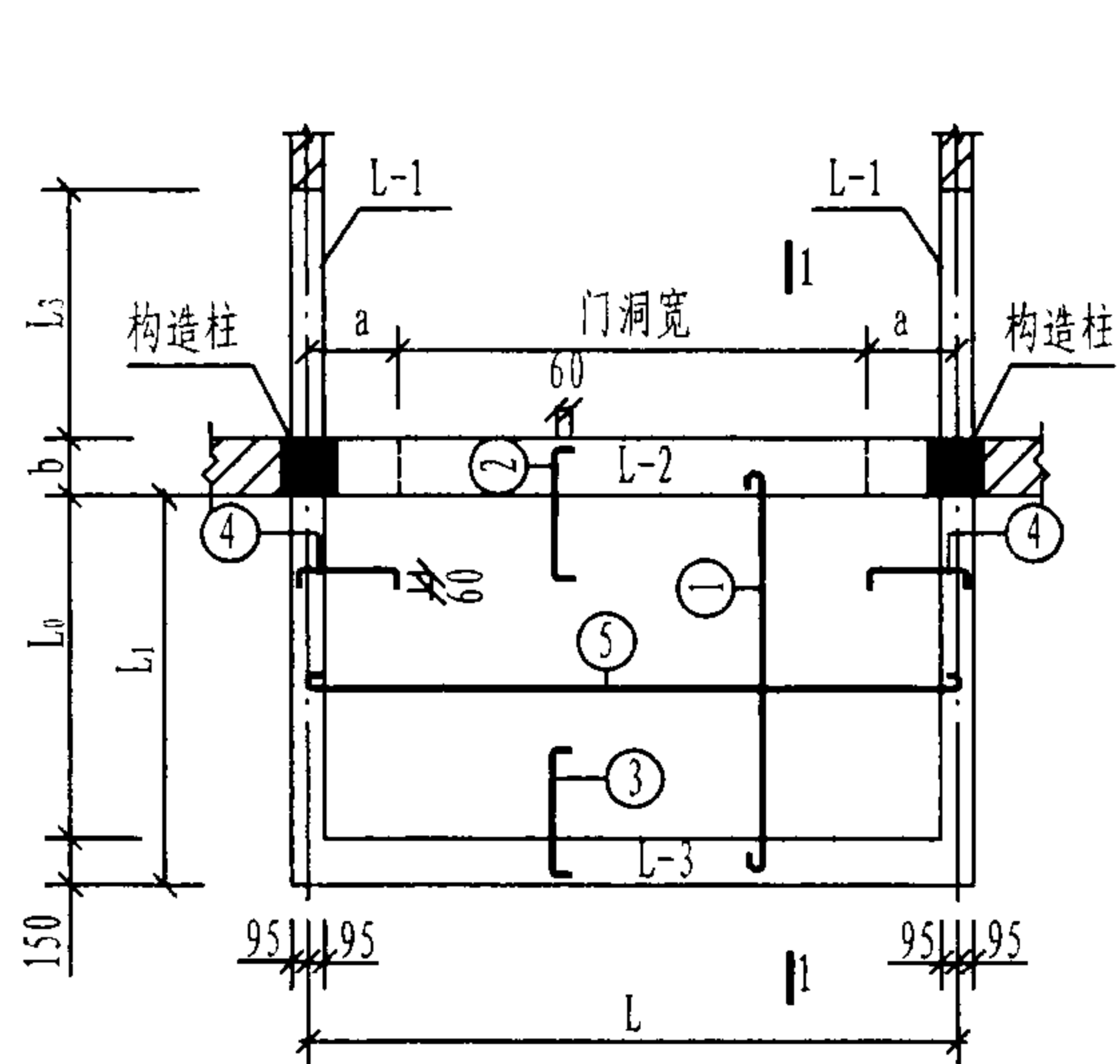

K型雨篷平面

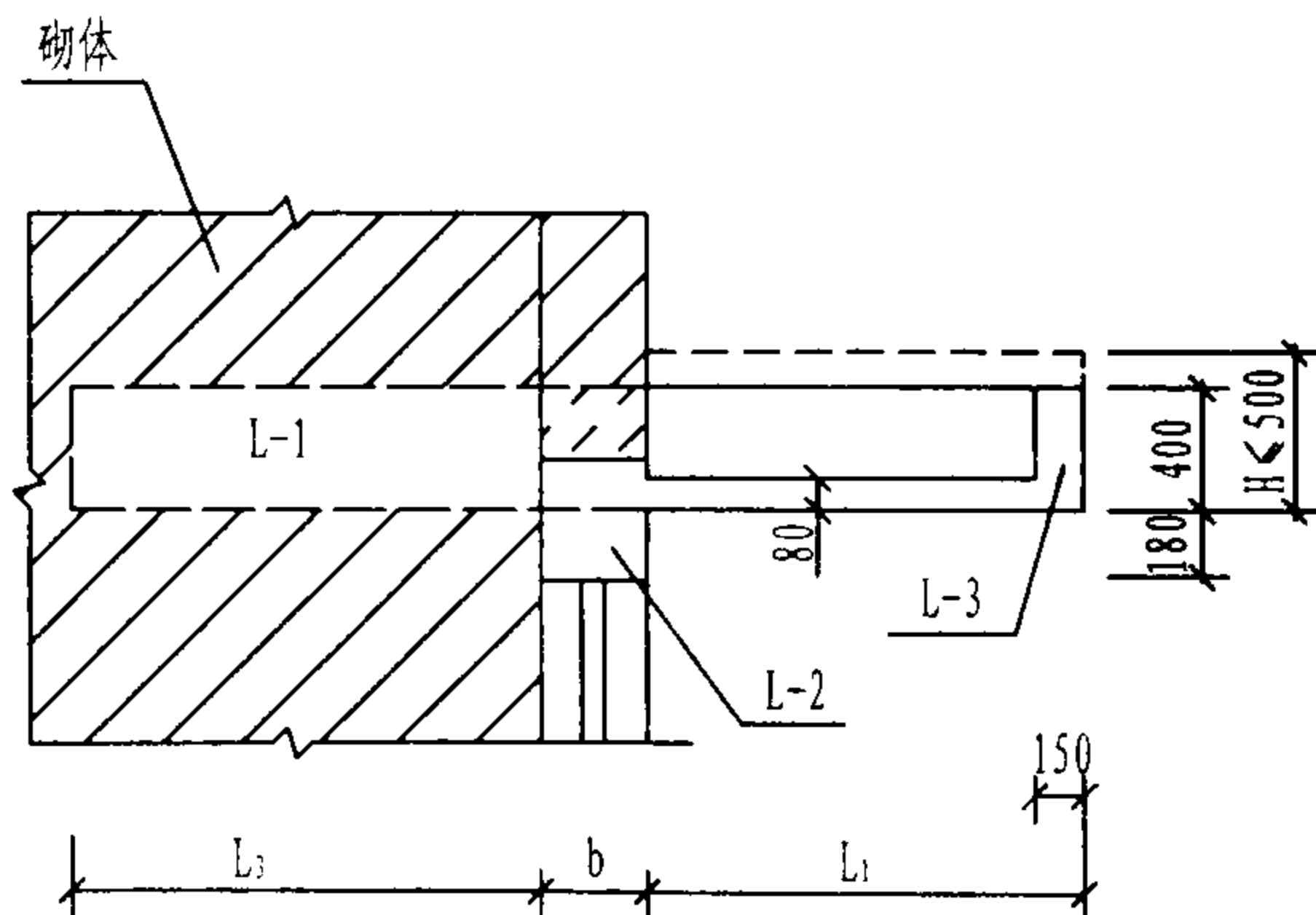

1-1

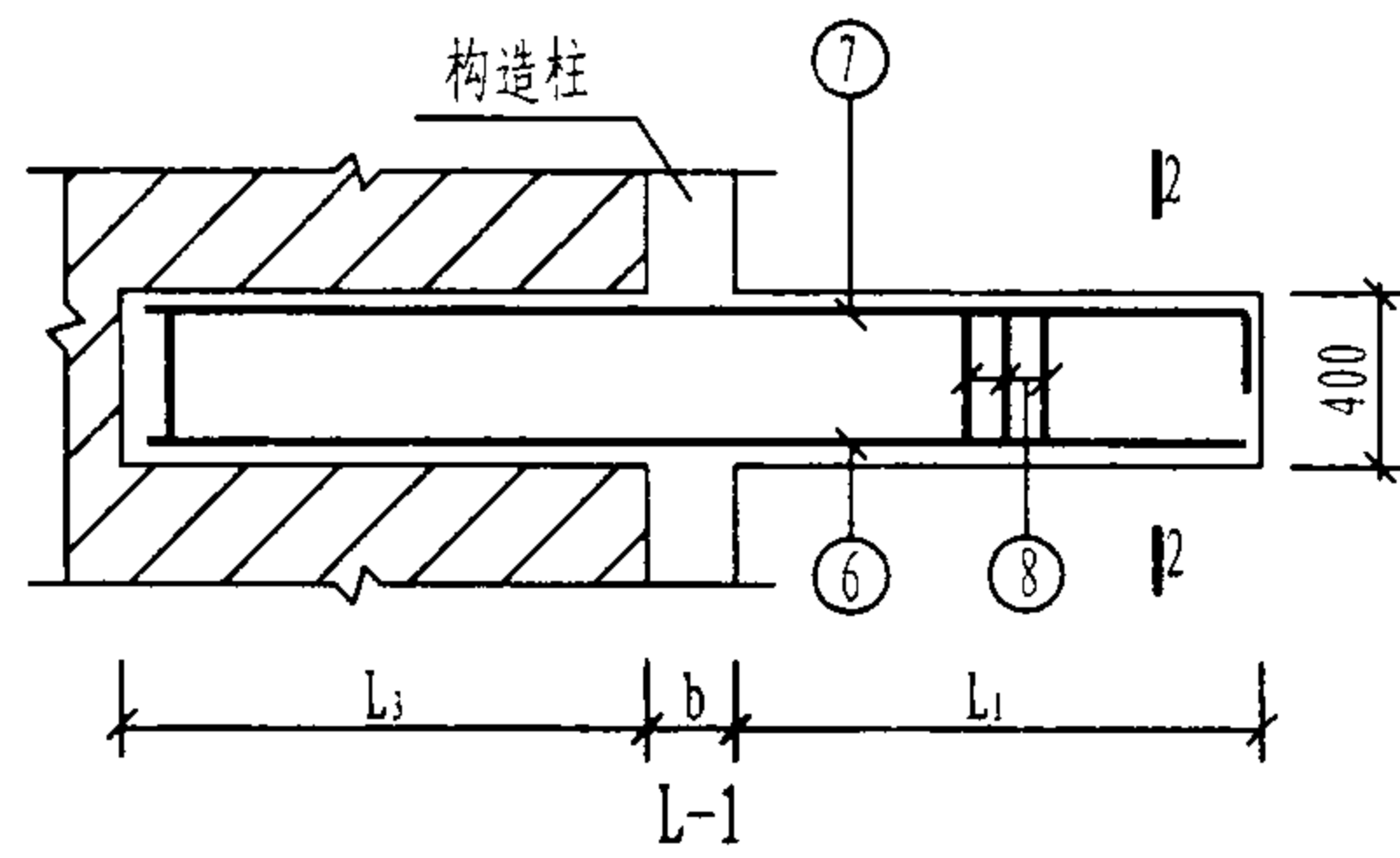

L-1

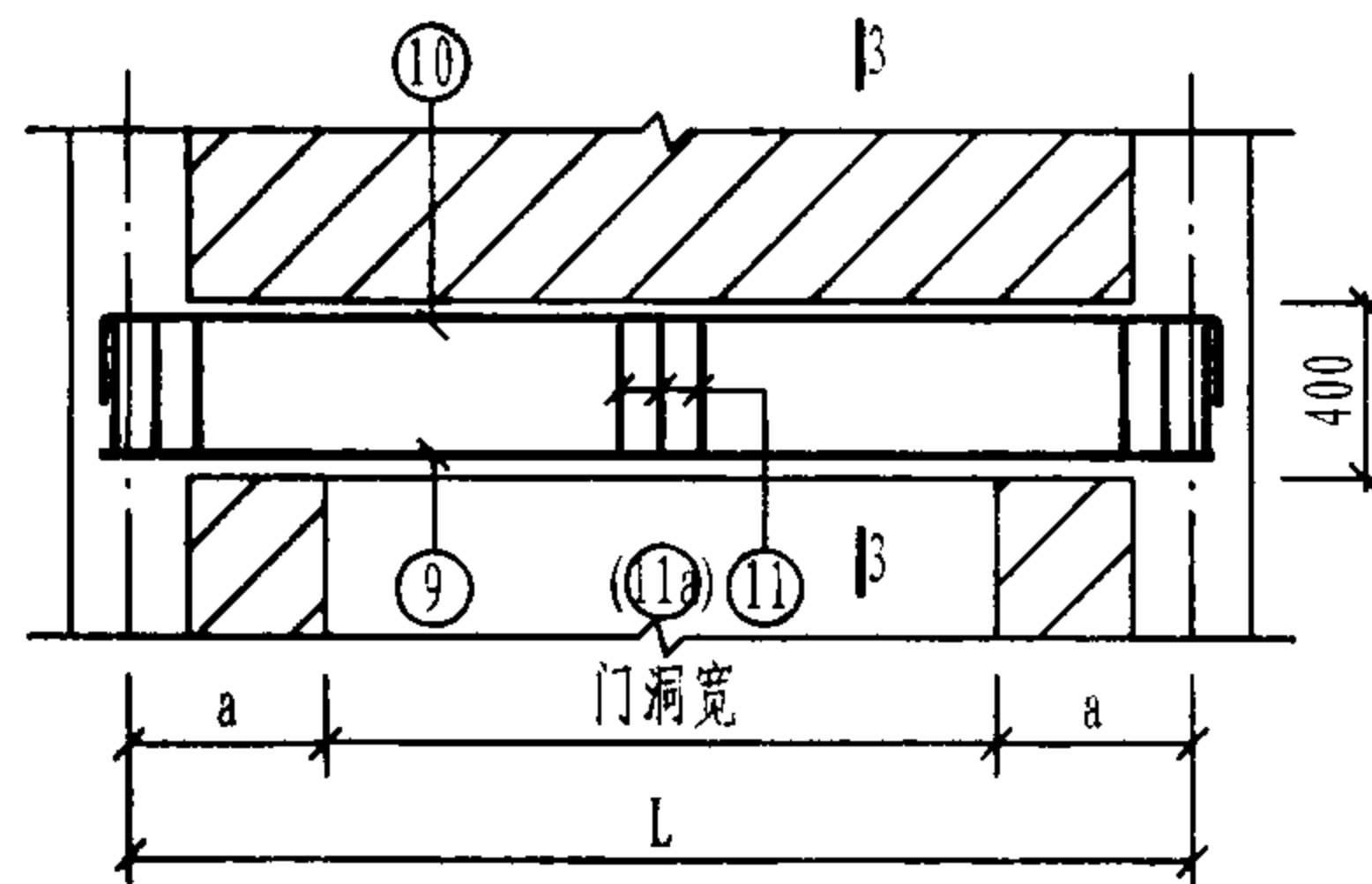

L-2

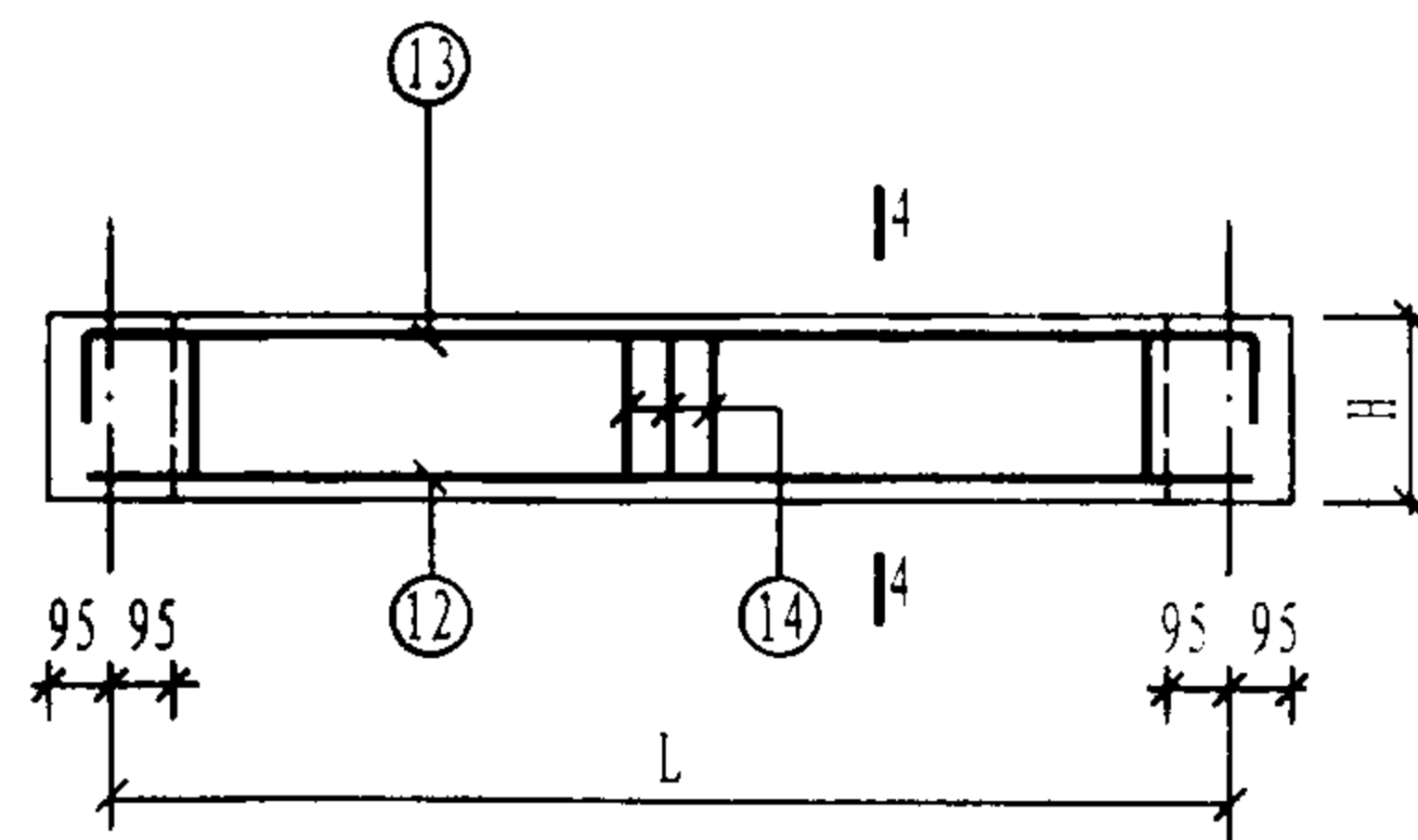

L-3

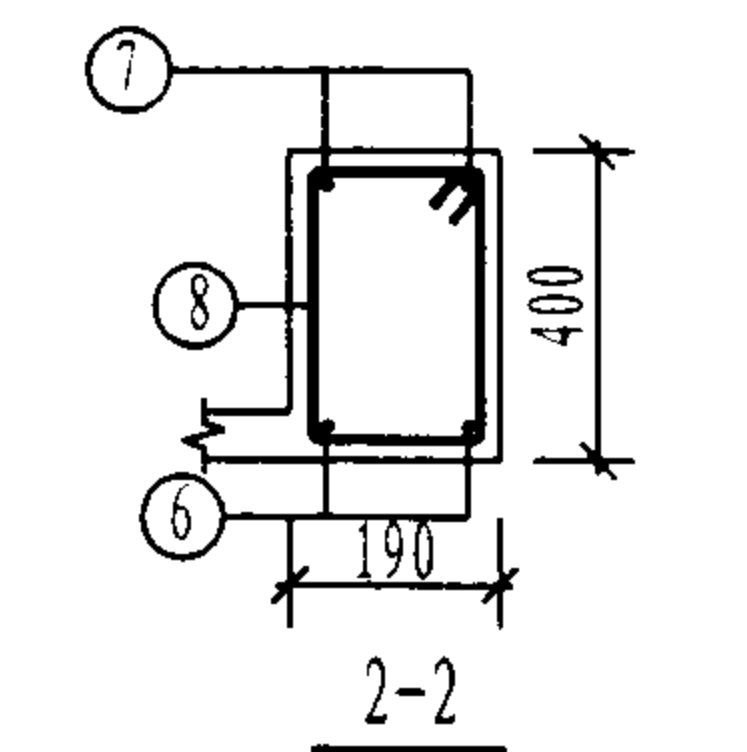

2-2

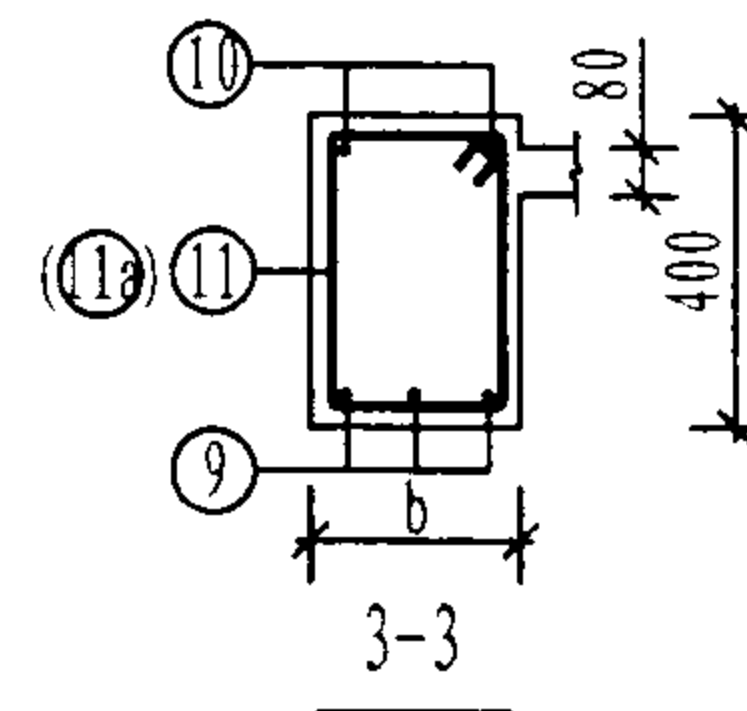

3-3

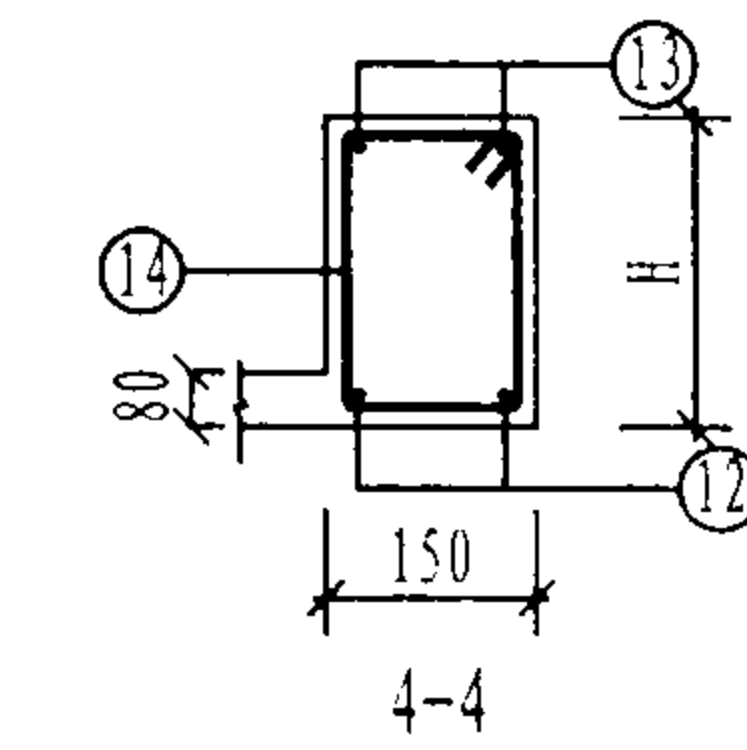

4-4

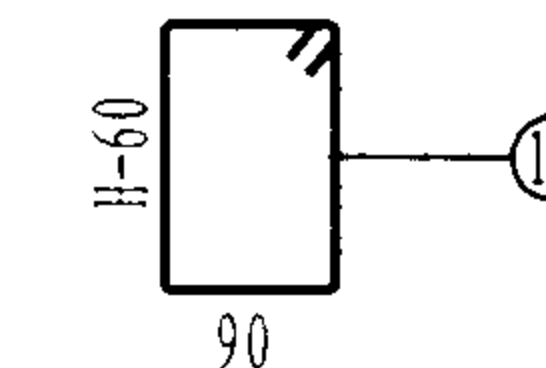
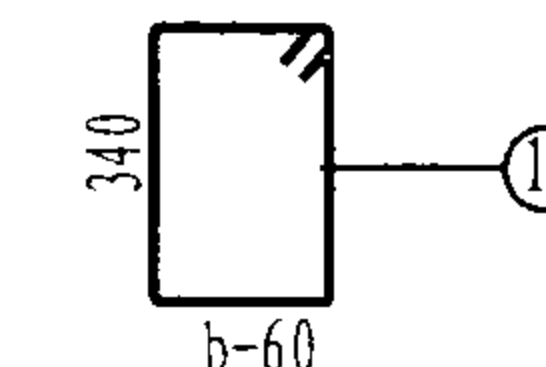
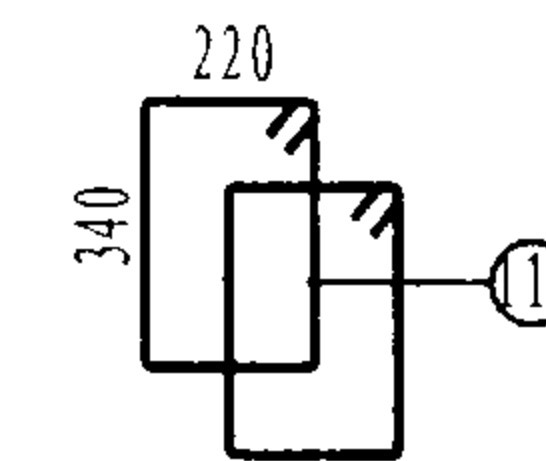
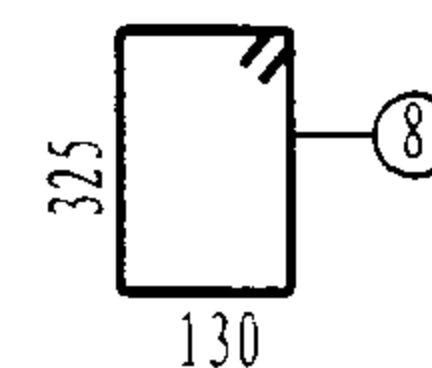

注:

1.  $b=190$ 时, 梁箍筋采用⑪筋。  $b=330 \sim 380$ 时, 梁箍筋采用⑪a筋。
2.  $H$ 的选用范围由400~500, 由设计选用者自行选定。
3. 对于同一横墙中距 $L$ , 其门洞边至 $L-1$ 梁中心线的尺寸 $a$ 应取300mm或450mm或600mm, 由设计选用者自行确定。
4. 当 $H>400$ 时, 挑梁按400高配筋, 剩余檐高用素混凝土砌筑, 宽150。

YP4-K 型 雨 篷 结 构 图 (一)

图集号

03G372

审核 何丽婷

何丽婷

校对

张伏

张伏

设计

韩凌

韩凌

页

169

雨篷编号	L (mm)	L <sub>1</sub> (mm)	L <sub>3</sub> (mm)	b (mm)	雨篷主体配筋														钢筋 用量 (kg)	混凝土 用量 (m <sup>3</sup> )
					①	②	③	④	⑤	⑥	⑦	⑧	⑨	⑩	⑪(⑪a)	⑫	⑬	⑭		
YP4-K2412-19	2400	1200	1250	190	11Φ8@200 L=1320	11Φ8@200 L=640	11Φ8@200 L=600	12Φ8@200 L=540	6Φ8@200 L=2500	2Φ12 L=2580	2Φ12 L=2780	14Φ8@200 L=1160 ~1360	2Φ12 L=2590	2Φ12 L=3000	16Φ8@200 L=1190	2Φ12 L=2530	2Φ12 L=3000	12Φ8@200 L=1110 ~1310	83.7	0.88
YP4-K2412-33			1060	380	11Φ8@200 L=1415	11Φ8@200 L=830							4Φ12 L=2590	2Φ12 L=3000	32Φ8@200 L=1370				99.3	1.05
YP4-K2712-19	2700		1250	190	13Φ8@200 L=1320	13Φ8@200 L=640	13Φ8@200 L=600	12Φ8@200 L=540	5Φ8@250 L=2800	2Φ12 L=2580	2Φ12 L=2780	14Φ8@200 L=1160 ~1360	2Φ12 L=2890	2Φ12 L=3300	18Φ8@200 L=1190	2Φ12 L=2830	2Φ12 L=3300	14Φ8@200 L=1110 ~1310	89.3	0.95
YP4-K2712-33			1060	380	13Φ8@200 L=1415	13Φ8@200 L=830							4Φ12 L=2890	2Φ12 L=3300	36Φ8@200 L=1370				106.9	1.14
YP4-K3012-19	3000		1250	190	14Φ8@200 L=1320	14Φ8@200 L=640	14Φ8@200 L=600	12Φ8@200 L=540	5Φ8@250 L=3100	2Φ12 L=2580	2Φ12 L=2780	14Φ8@200 L=1160 ~1360	2Φ12 L=3190	2Φ12 L=3600	19Φ8@200 L=1190	2Φ12 L=3130	2Φ12 L=3600	15Φ8@200 L=1110 ~1310	93.9	1.02
YP4-K3012-33			1060	380	14Φ8@200 L=1415	14Φ8@200 L=830							4Φ12 L=3190	2Φ12 L=3600	38Φ8@200 L=1370				112.7	1.23
YP4-K3312-19	3300		1250	190	16Φ8@200 L=1320	16Φ8@200 L=640	16Φ8@200 L=600	12Φ8@200 L=540	5Φ8@250 L=3400	2Φ12 L=2580	2Φ12 L=2780	14Φ8@200 L=1160 ~1360	2Φ12 L=3490	2Φ12 L=3900	21Φ8@200 L=1190	2Φ12 L=3430	2Φ12 L=3900	17Φ8@200 L=1110 ~1310	100.5	1.08
YP4-K3312-33			1060	380	16Φ8@200 L=1415	16Φ8@200 L=830							4Φ12 L=3490	2Φ12 L=3900	42Φ8@200 L=1370				121.3	1.31
YP4-K3612-19	3600		1250	190	17Φ8@200 L=1320	17Φ8@200 L=640	17Φ8@200 L=600	12Φ8@200 L=540	5Φ8@250 L=3700	2Φ12 L=2580	2Φ14 L=2780	14Φ8@200 L=1160 ~1360	2Φ14 L=3930	2Φ12 L=4200	22Φ8@200 L=1190	2Φ12 L=3730	2Φ12 L=4200	18Φ8@200 L=1110 ~1310	111.2	1.15
YP4-K3612-33			1060	380	17Φ8@200 L=1415	17Φ8@200 L=830							4Φ12 L=3790	2Φ12 L=4200	44Φ8@200 L=1370				130.4	1.40
YP4-K3912-19	3900		1250	190	19Φ8@200 L=1320	19Φ8@200 L=640	19Φ8@200 L=600	12Φ8@200 L=540	5Φ8@250 L=4000	2Φ12 L=2580	2Φ14 L=2780	14Φ8@200 L=1160 ~1360	2Φ16 L=4360	2Φ12 L=4500	24Φ8@200 L=1190	2Φ12 L=4030	2Φ12 L=4500	20Φ8@200 L=1110 ~1310	125.0	1.21
YP4-K3912-33			1060	380	19Φ8@200 L=1415	19Φ8@200 L=830							4Φ14 L=4230	2Φ12 L=4500	48Φ8@200 L=1370				148.4	1.49
YP4-K4212-19	4200		1250	190	20Φ8@200 L=1320	20Φ8@200 L=640	20Φ8@200 L=600	12Φ8@200 L=540	5Φ8@250 L=4300	2Φ12 L=2580	2Φ14 L=2780	14Φ8@200 L=1160 ~1360	2Φ18 L=4790	2Φ12 L=4800	25Φ8@200 L=1190	2Φ14 L=4330	2Φ12 L=4800	21Φ8@200 L=1110 ~1310	137.2	1.28
YP4-K4212-33			1060	380	20Φ8@200 L=1415	20Φ8@200 L=830							4Φ16 L=4660	2Φ12 L=4800	50Φ8@200 L=1370				165.0	1.58

- 注:
- 1. 本图中各编号的雨篷附图见本图集第169页。
  - 2. 钢筋用量仅统计表中所列钢筋。
  - 3. 雨篷梁(L-2)宽同墙厚, 为330~380mm。
  - 4. 当b=330~380mm时, 表中钢筋按b=380mm计算, 如有变化仍按表中配筋。
  - 5. H的选用范围由400~500, 由设计选用者自行选定。
  - 6. 以上表中钢筋按H=400mm计算。
  - 7. 当H=500mm时, ⑥筋均改为2Φ14。
  - 8. 混凝土用量按H=400mm统计。

YP4-M 型 雨 篷 选 用 表

横墙中距 L (m)	挑出长度 L <sub>1</sub> (m)	墙厚 (mm)	雨篷编号	Mov (kN·m)
2.4	1.2	190	YP4-M2412-19	14.54
		330~380	YP4-M2412-33	
2.7		190	YP4-M2712-19	15.94
		330~380	YP4-M2712-33	
3.0		190	YP4-M3012-19	17.34
		330~380	YP4-M3012-33	
3.3		190	YP4-M3312-19	18.74
		330~380	YP4-M3312-33	
3.6		190	YP4-M3612-19	20.13
		330~380	YP4-M3612-33	
3.9		190	YP4-M3912-19	21.53
		330~380	YP4-M3912-33	
4.2		190	YP4-M4212-19	22.93
		330~380	YP4-M4212-33	

注: 1. 330~380mm厚度变化仅为中间保温层厚度变化。  
2. Mov——为雨篷一侧悬挑梁倾覆力矩值。

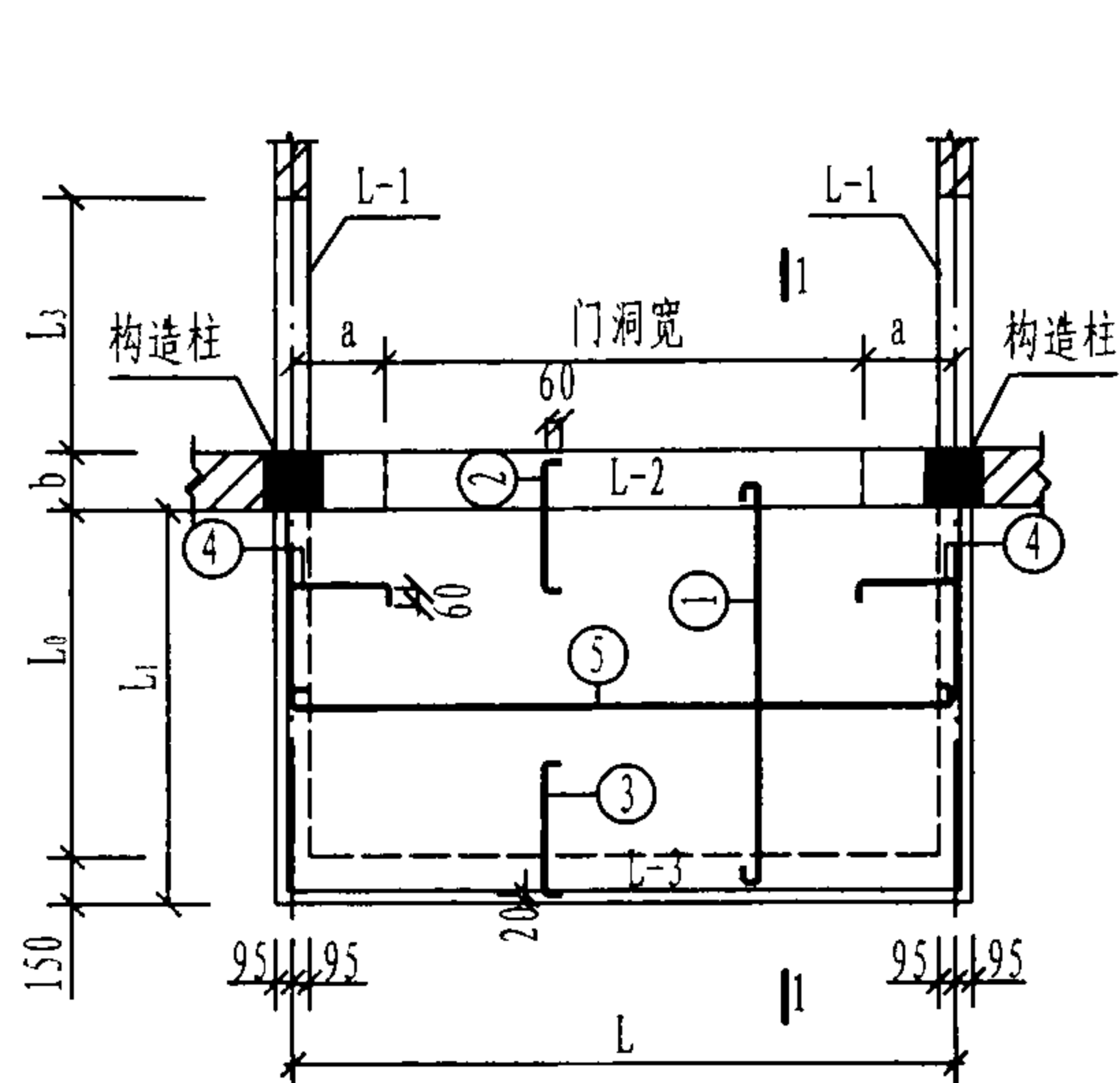

M型雨篷平面

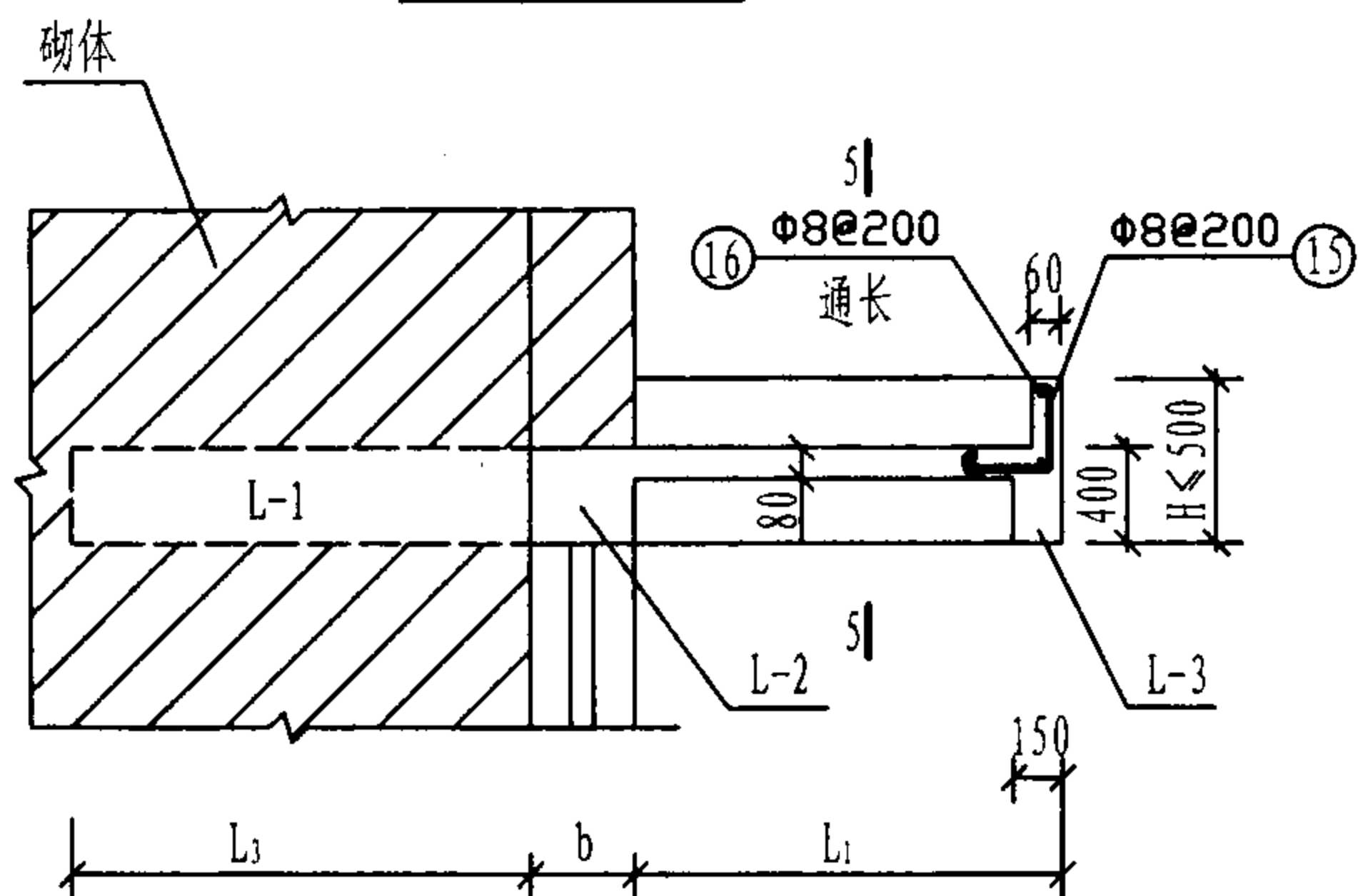

1-1

注:

1.  $b=190$ 时, 梁箍筋采用⑪筋。 $b=330 \sim 380$ 时, 梁箍筋采用⑪a筋。
2. 对于同一横墙中距 $L$ , 其门洞边至L-1梁中心线的尺寸 $a$ 应取300mm或450mm或600mm, 由设计者自行确定。

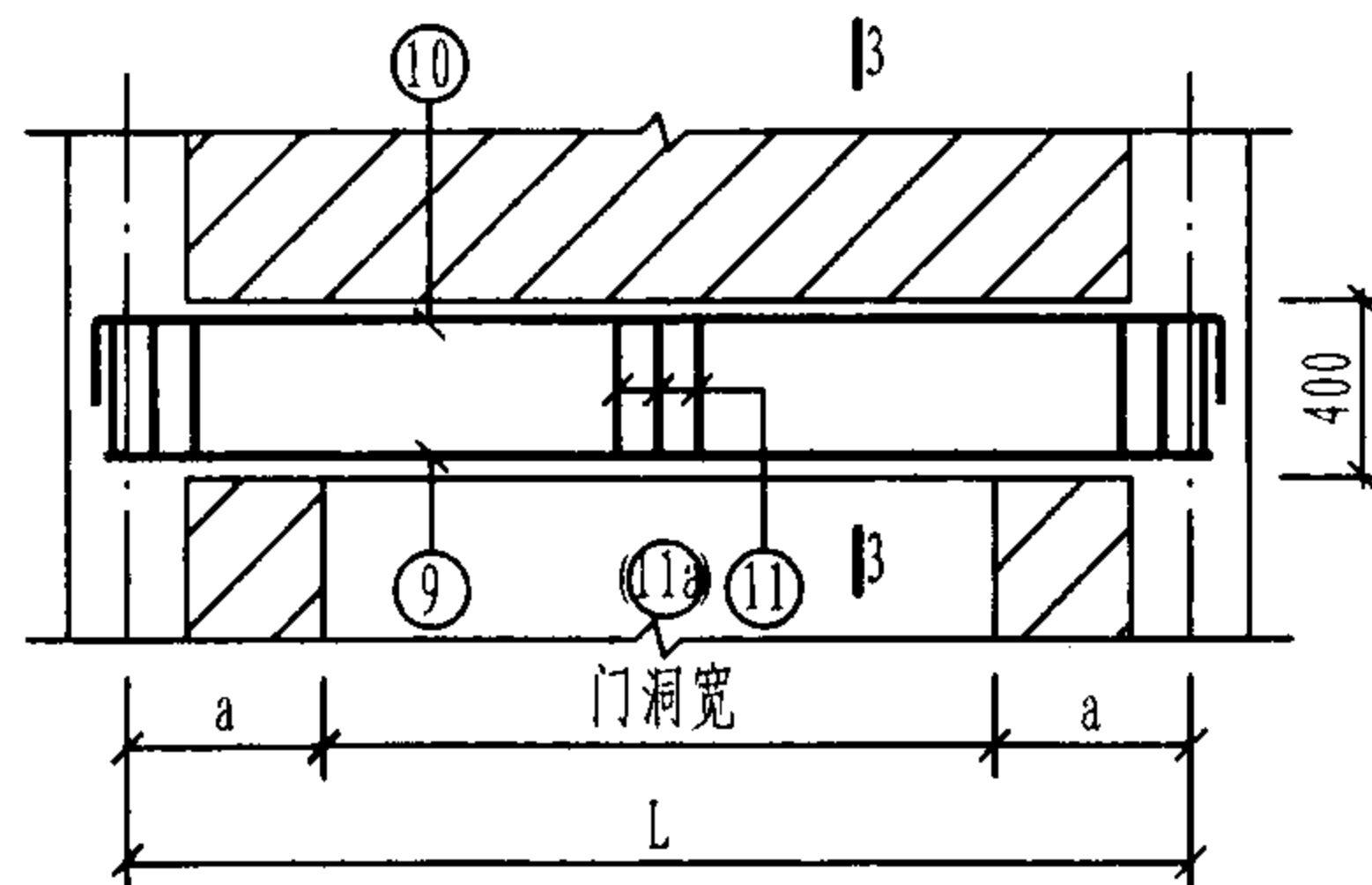
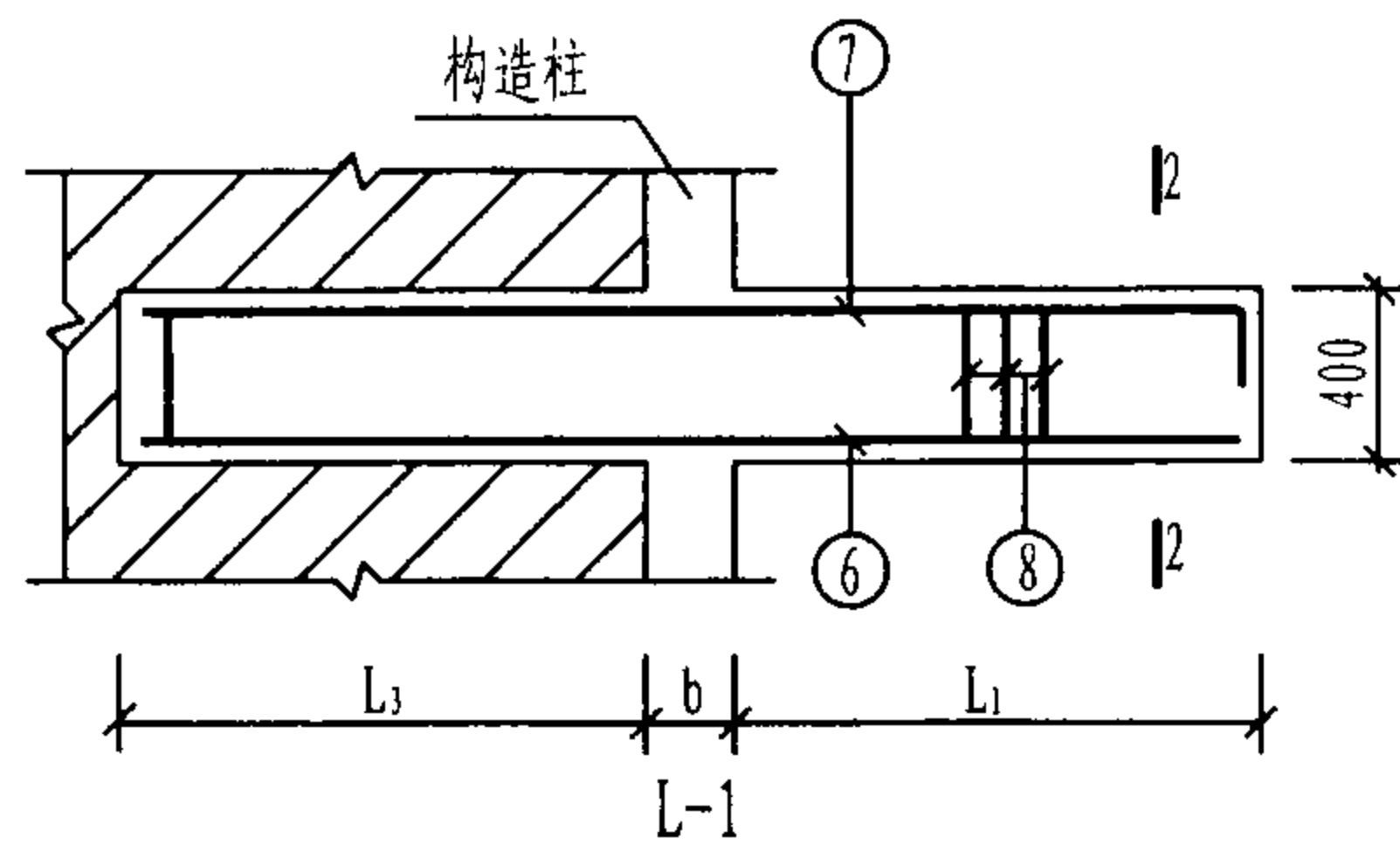

L-2

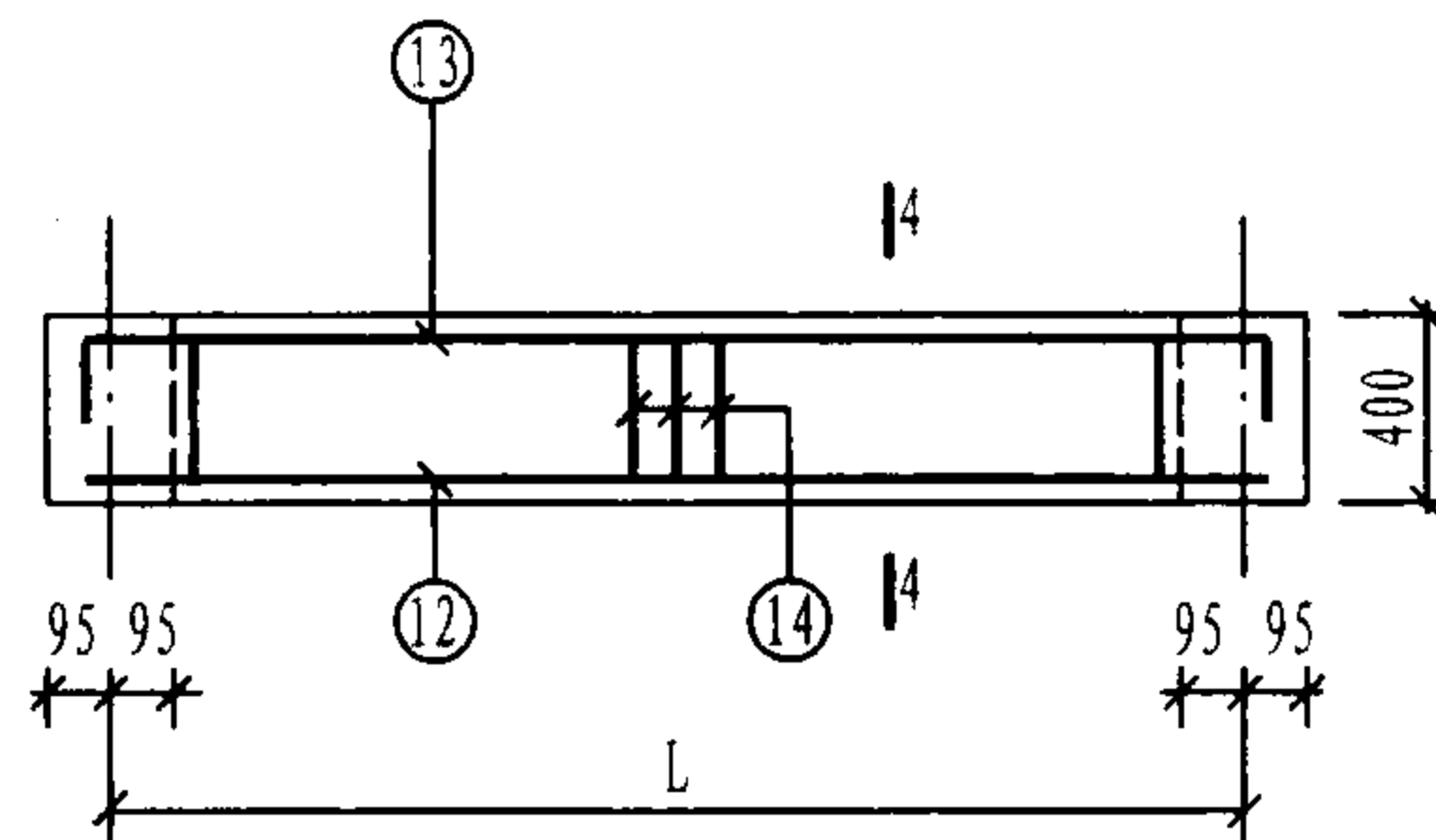

L-3

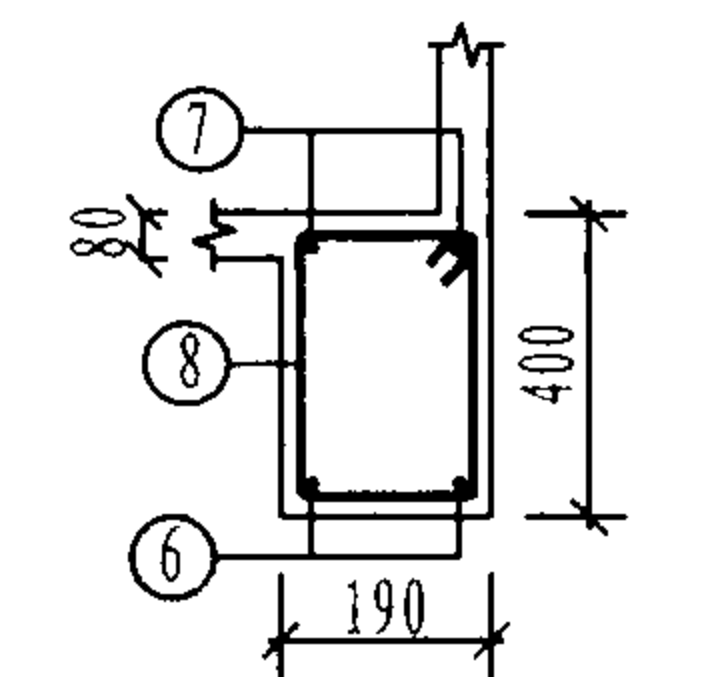

2-2

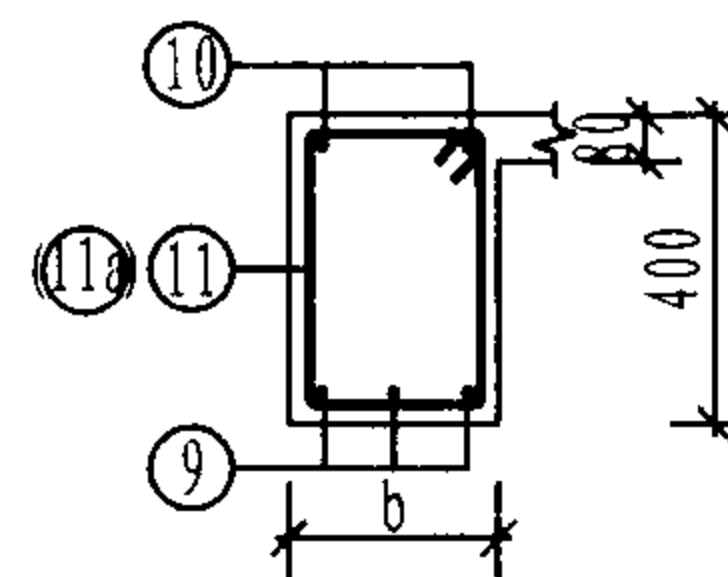

3-3

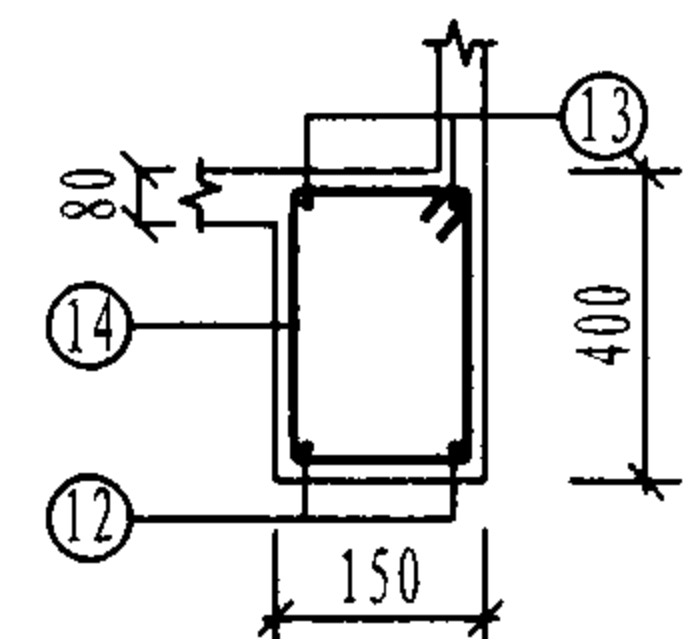

4-4

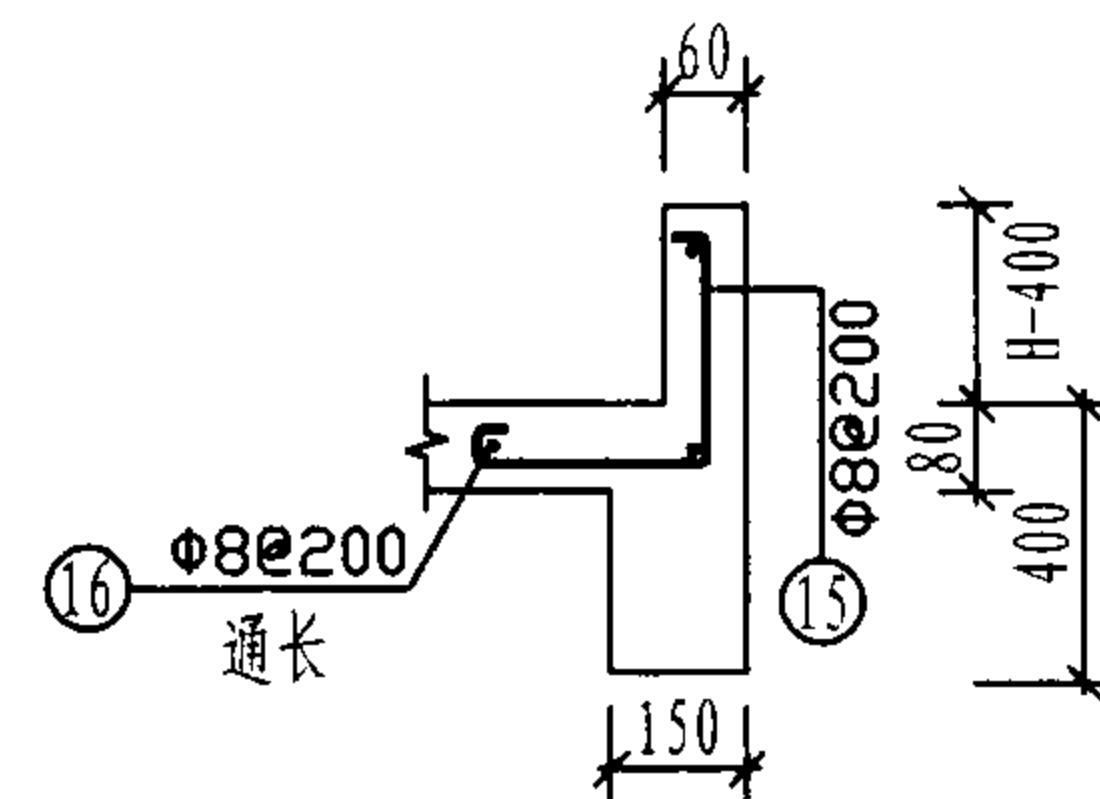

5-5

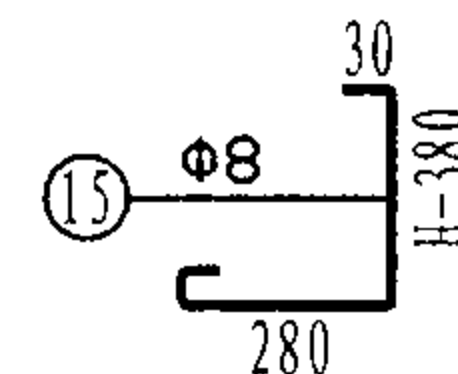
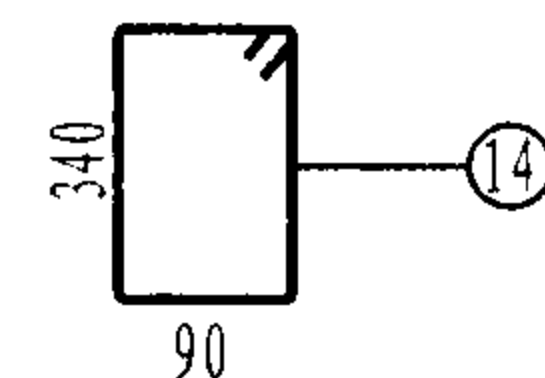
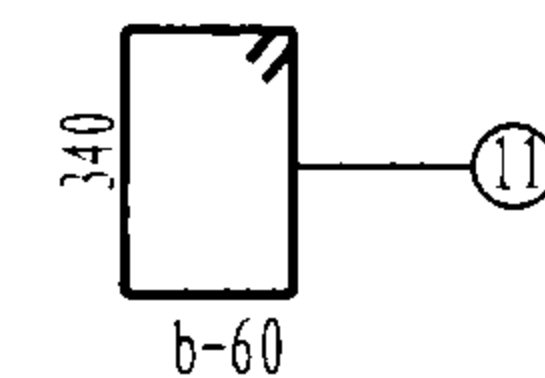
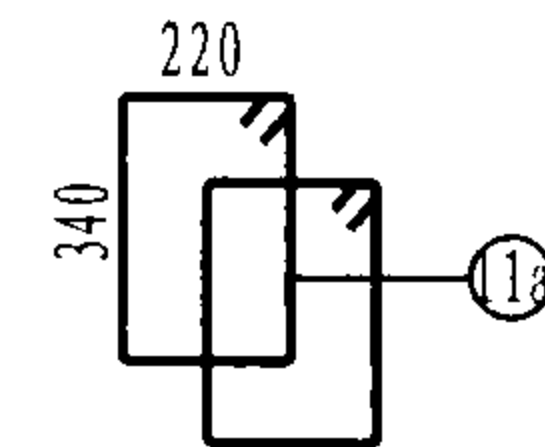
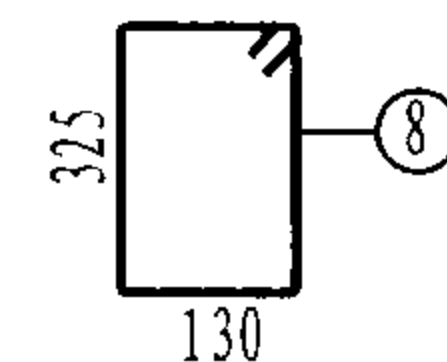

YP4-M 型雨篷结构图 (一)

图集号

03G372

审核 何丽婷 何丽婷 校对 张伏 设计 韩凌 韩凌

页

172

雨篷编号	L (mm)	L <sub>1</sub> (mm)	L <sub>3</sub> (mm)	b (mm)	雨篷主体配筋														钢筋 用量 (kg)	混凝土 用量 (m <sup>3</sup> )
					①	②	③	④	⑤	⑥	⑦	⑧	⑨	⑩	⑪	⑫	⑬	⑭		
YP4-M2412-19	2400	1200	1250	190	11Φ8@200 L=1320	11Φ8@200 L=640	11Φ8@200 L=600	12Φ8@200 L=540	6Φ8@200 L=2500	2Φ12 L=2580	2Φ12 L=2780	14Φ8@200 L=1160	2Φ12 L=2590	2Φ12 L=3000	16Φ8@200 L=1190	2Φ12 L=2530	2Φ12 L=3000	12Φ8@200 L=1110	83.7	0.91
YP4-M2412-33			1060	380	11Φ8@200 L=1415	11Φ8@200 L=830							4Φ12 L=2590	2Φ12 L=3000	32Φ8@200 L=1370				99.3	1.09
YP4-M2712-19	2700		1250	190	13Φ8@200 L=1320	13Φ8@200 L=640	13Φ8@200 L=600	12Φ8@200 L=540	5Φ8@250 L=2800	2Φ12 L=2580	2Φ12 L=2780	14Φ8@200 L=1160	2Φ12 L=2890	2Φ12 L=3300	18Φ8@200 L=1190	2Φ12 L=2830	2Φ12 L=3300	14Φ8@200 L=1110	89.3	0.98
YP4-M2712-33			1060	380	13Φ8@200 L=1415	13Φ8@200 L=830							4Φ12 L=2890	2Φ12 L=3300	36Φ8@200 L=1370				106.9	1.18
YP4-M3012-19	3000		1250	190	14Φ8@200 L=1320	14Φ8@200 L=640	14Φ8@200 L=600	12Φ8@200 L=540	5Φ8@250 L=3100	2Φ12 L=2580	2Φ12 L=2780	14Φ8@200 L=1160	2Φ12 L=3190	2Φ12 L=3600	19Φ8@200 L=1190	2Φ12 L=3130	2Φ12 L=3600	15Φ8@200 L=1110	93.9	1.05
YP4-M3012-33			1060	380	14Φ8@200 L=1415	14Φ8@200 L=830							4Φ12 L=3190	2Φ12 L=3600	38Φ8@200 L=1370				112.7	1.27
YP4-M3312-19	3300		1250	190	16Φ8@200 L=1320	16Φ8@200 L=640	16Φ8@200 L=600	12Φ8@200 L=540	5Φ8@250 L=3400	2Φ12 L=2580	2Φ12 L=2780	14Φ8@200 L=1160	2Φ12 L=3490	2Φ12 L=3900	21Φ8@200 L=1190	2Φ12 L=3430	2Φ12 L=3900	17Φ8@200 L=1110	100.5	1.11
YP4-M3312-33			1060	380	16Φ8@200 L=1415	16Φ8@200 L=830							4Φ12 L=3490	2Φ12 L=3900	42Φ8@200 L=1370				121.3	1.36
YP4-M3612-19	3600		1250	190	17Φ8@200 L=1320	17Φ8@200 L=640	17Φ8@200 L=600	12Φ8@200 L=540	5Φ8@250 L=3700	2Φ12 L=2580	2Φ14 L=2780	14Φ8@200 L=1160	2Φ14 L=3930	2Φ12 L=4200	22Φ8@200 L=1190	2Φ12 L=3730	2Φ12 L=4200	18Φ8@200 L=1110	111.2	1.18
YP4-M3612-33			1060	380	17Φ8@200 L=1415	17Φ8@200 L=830							4Φ12 L=3790	2Φ12 L=4200	44Φ8@200 L=1370				130.4	1.45
YP4-M3912-19	3900		1250	190	19Φ8@200 L=1320	19Φ8@200 L=640	19Φ8@200 L=600	12Φ8@200 L=540	5Φ8@250 L=4000	2Φ12 L=2580	2Φ14 L=2780	14Φ8@200 L=1160	2Φ16 L=4360	2Φ12 L=4500	24Φ8@200 L=1190	2Φ12 L=4030	2Φ12 L=4500	20Φ8@200 L=1110	125.0	1.25
YP4-M3912-33			1060	380	19Φ8@200 L=1415	19Φ8@200 L=830							4Φ14 L=4230	2Φ12 L=4500	48Φ8@200 L=1370				148.4	1.54
YP4-M4212-19	4200		1250	190	20Φ8@200 L=1320	20Φ8@200 L=640	20Φ8@200 L=600	12Φ8@200 L=540	5Φ8@250 L=4300	2Φ12 L=2580	2Φ14 L=2780	14Φ8@200 L=1160	2Φ18 L=4790	2Φ12 L=4800	25Φ8@200 L=1190	2Φ14 L=4330	2Φ12 L=4800	21Φ8@200 L=1110	137.2	1.32
YP4-M4212-33			1060	380	20Φ8@200 L=1415	20Φ8@200 L=830							4Φ16 L=4660	2Φ12 L=4800	50Φ8@200 L=1370				165.0	1.63

- 注:
- 1. 本图中各编号的雨篷附图见本图集第172页。
  - 2. 钢筋用量仅统计表中所列钢筋。
  - 3. 雨篷梁 (L-2) 宽同墙厚, 为330~380mm。
  - 4. 当b=330~380mm时, 表中钢筋按b=380mm计算, 如有变化仍按表中配筋。
  - 3. 混凝土用量按H=500mm统计。



## 主编单位、参编单位、联系人及电话

主编单位 北京国电华北电力工程有限公司  
(原华北电力设计院)

何丽婷

010-82281188-2526

主管单位: 中国建筑标准设计研究院

杨 晓

010-88361155-211