



山西省工程建设标准设计

12系列建筑标准设计图集

DBJT04-35-2012

12J11 卫生、洗涤设施

中国建材工业出版社

卫生、洗涤设施

编制单位：太原市建筑设计研究院

编制单位负责人

张序

编制单位技术负责人

乙东

技术审定人

张志刚

设计负责人

王少波 张志刚

目 录

目录 01-04

编制说明 05-06

客房卫生间

客房卫生间平面示例 1

1 型客房卫生间 2

2 型客房卫生间 3

3 型客房卫生间 4

4 型客房卫生间 5

5 型客房卫生间 6-7

6 型客房卫生间 8-9

客房卫生间建筑配件选用表 10

学生公寓卫生间

学生公寓卫生间平面示例 11

1 型学生公寓卫生间 12

2 型学生公寓卫生间 13

3 型学生公寓卫生间 14

4 型学生公寓卫生间 15

5 型学生公寓卫生间 16

6 型学生公寓卫生间 17-18

学生公寓卫生间建筑配件选用表 19

幼儿园卫生间

幼儿园卫生间平面示例 20

1 型幼儿园卫生间 21

2 型幼儿园卫生间 22

3 型幼儿园卫生间 23

4 型幼儿园卫生间 24

目 录(一)

图集号

12J11

页次

01

医院卫生间

医院卫生间平面示例	· 25
1 型医院卫生间	· 26
2 型医院卫生间	· 27
3 型医院卫生间	· 28
4 型医院卫生间	· 29
无性别卫生间详图	· 30

养老公寓卫生间

养老公寓自用卫生间平面示例	· 31
1 型养老公寓自用卫生间	· 32
2 型养老公寓自用卫生间	· 33
3 型养老公寓自用卫生间	· 34
4 型养老公寓自用卫生间	· 35
养老公寓公用卫生间、淋浴间平面示例	· 36
1 型养老公寓公用卫生间	· 37
2 型养老公寓公用卫生间	· 38
1 型养老公寓公用淋浴间	· 39
2 型养老公寓公用淋浴间	· 40
养老公寓公用无障碍卫生间详图	· 41
养老公寓公用无障碍淋浴间详图	· 42

浴盆拉手、卫生纸架详图	· 43
浴巾架、浴帘杆详图	· 44
毛巾杆、毛巾环详图	· 45
挂衣钩、牙具架详图	· 46
肥皂盒、肥皂碟详图	· 47
口杯架、梳妆托板详图	· 48
晾衣绳、吹风机、电话机、纸巾盒详图	· 49
梳妆镜详图	· 50-52
洗面台详图	· 53-55
客房卫生间吊顶选用编号表	· 56
客房卫生间块形吊顶详图	· 57
客房卫生间条形吊顶详图	· 58
客房卫生间灯槽详图	· 59
浴室暖灯安装详图	· 60
换气扇安装详图	· 61
卫生间地坎详图	· 62
浴盆安装详图	· 63
雅克力按摩浴盆安装详图	· 64
浴盆检修门、检修孔详图	· 65
蹲便器安装详图	· 66-67

卫生洁具安装详图	.68-69
隐蔽式水箱安装详图	.70-71
地漏安装详图	.72
地漏装饰算子详图	.73
管道穿楼板构造详图	.74
幼儿盥洗槽、洗面台详图	.75
幼儿盥洗用具架详图	.76
幼儿浴盆安装详图	.77
幼儿厕所详图	.78
幼儿厕所隔断详图	.79
医院厕所隔断详图	.80
医院坐便器安装详图	.81
医院小便器、蹲便器安装详图	.82
医院卫生间坐便器安全抓杆	.83
医院卫生间小便器安全抓杆	.84
医院卫生间洗面器安全抓杆	.85-86
养老公寓坐便器安全抓杆	.87
养老公寓小便器安全抓杆	.88
养老公寓洗面器安全抓杆	.89
养老公寓浴盆、淋浴安全抓杆	.90

公共卫生间、淋浴间、盥洗间

公共卫生间、淋浴间、盥洗间平面示例	.91
1 型、2 型公共卫生间平面	.92
3 型公共卫生间平面	.93
4 型公共卫生间平面	.94
1 型淋浴间平面	.95
2 型淋浴间平面	.96
1 型、2 型盥洗间平面	.97
皂液盒、自动烘手器、肥皂搁板、化妆板安装详图	.98
翻转式婴儿台安装详图	.99
疏水板、防滑垫详图	.100
厕所隔断	.101
厕所三聚氰胺板隔断详图	.102
厕所塑料隔断详图	.103
小便槽选用表	.104
小便槽详图	.105
小便器隔断选用表	.106
小便器隔断详图	.107-108
淋浴隔断选用表	.109
淋浴隔断详图	.110-114

目 录(三)

图集号	12J11
页次	03

浴室、排水沟

按摩浴池详图	·115-117
下沉式浴池详图	·118
桑拿房平面示例、选用表	·119
蒸汽房平面示例、选用表	·120
蒸汽房安装详图	·121
排水沟详图	·122-123
排水沟算子板详图	·124
洗池	
洗池选用表	·125
预制拖布池、陶瓷拖布池	·126
预制拖布池详图	·127
厨房洗池详图	·128
预制洗碗池详图	·129
预制洗菜池详图	·130
预制洗米池详图	·131
预制单面盥洗池详图	·132
现浇双面盥洗池详图	·133
不锈钢洗池	·134-135
不锈钢医用清洗池	·136

编制说明

1. 适用范围

本图集适用于一般标准的旅馆、学校、幼儿园、医院及养老公寓等民用建筑和一般工业建筑,并适当兼顾部分较高标准建筑的需要。

2. 编制依据

- 《民用建筑设计通则》·····GB 50352-2005
- 《城市公共厕所设计标准》·····CJJ 14-2005
- 《旅馆建筑设计规范》·····JGJ 62-90
- 《宿舍建筑设计规范》·····JGJ 36-2005
- 《托儿所、幼儿园建筑设计规范》·····JGJ 39-87
- 《综合医院建筑设计规范》·····JGJ 49-88
- 《老年人居住建筑设计标准》·····GB/T 50340-2003
- 《老年人建筑设计规范》·····JGJ 122-99
- 《无障碍设计规范》·····GB 50763-2012

其他公共建筑设计规范中,与卫生、洗涤设施设计有关的规定。

3. 编制内容

- 3.1 旅馆、学生公寓、幼儿园、医院及养老公寓的卫生间
- 3.2 一般工业与民用建筑的公共卫生间、淋浴间、盥洗间
- 3.3 按摩浴池、桑拿房、蒸汽房、各类型洗池

包括各种类型的卫生间平面示例,以及相应的卫生洁具安装详图及卫生间配件安装详图等构造详图。部分配件列有多种做法。

4. 设计要求及选用注意事项

4.1 平面布置仅为示例,其中典型卫生间绘制了平面图、剖面图,提供了相应的卫生洁具之间距离的控制性尺寸,并引出卫生洁具及卫生间配件的安装构造详图。

4.2 卫生间平面和高度尺寸均为装修后的最小净尺寸或优选净尺寸。工程设计中可按实际情况进行调整。

4.3 卫生间的墙体、楼(地)面、顶棚及墙面装饰等做法均按工程设计。吊顶内的卫生洗涤设施管道应做保温隔声处理,防止产生冷凝水。卫生间通风道的具体位置在平面示例中表示。

4.4 本图集集中的厕、浴隔断,在工程设计中可自行组合,组合时应注意平面尺寸、高度、材料等项的统一。图集集中的各种卫生间配件均可按工程设计中不同需要自行选择,进行增减和调整,并在工程设计中注明位置及所选用的详图号。

4.5 当液压脚踏式开关敷设在楼(地)面面层内时,面层厚度不应小于45。

4.6 感应式卫生器具的电子感应器不宜安装在阳光直射或阳光强

编制说明(一)

图集号	12J11
页次	05

射处。其正对面不宜安装具有强反光性能的物体（如玻璃镜面、反光金属材料等），以免造成感应器性能下降。

5. 施工要求

5.1 卫生间的给水排水、采暖通风、电气、自控等安装施工，除本图集中注明者外，均以各工程有关工种施工图为准。各工种的施工安装质量要求，均应遵照各相关工种的施工、质量验收规范。

5.2 本图集所采用的材料规格系净料尺寸。木材等应是经裁制、刨光的材料，可根据当地供应的毛料规格予以适当调整，但不应小于图注尺寸。

5.3 各种隔板安装时，必须保证隔板平直稳定，连接完整牢固，外貌整齐美观。

5.4 穿楼板（墙）的管道宜用防水涂料、密封材料或宜粘贴的卷材进行加强防水处理。穿楼板（墙）的管道在管体的粘接高度不应小于20mm，平面宽度不应小于150mm。用于热水管道防水处理的防水材料和辅料，应具有相应的耐热性。

地漏与地面混凝土之间应留置凹槽，用合成高分子密封胶进行密封防水处理。地漏四周应进行加强防水处理。地漏四周应设置加强防水层，加强防水层宽度不应小于150mm。防水层在地漏收头处，应用

合成高分子密封胶进行密封防水处理。

卫生间四周墙根防水层高度不应小于250mm，其他墙面防水以可能溅到水的范围为基准向外延伸不应小于250mm。浴室花洒淋浴的邻墙面防水高度不得小于2m。

5.5 本图集中所有预埋金属件均应彻底除锈，所使用的油漆种类、涂刷遍数应按12J1《工程做法》中的有关要求施工。

5.6 卫生间的墙面，楼（地）面防水，地面排水坡度，排水方向，地漏设置等，应按工程设计及本图集的要求，精心施工，严防漏水。

6. 其他

6.1 本图集中所注尺寸以毫米（mm）为单位。特别注明者除外。

6.2 在本图集使用中，本图集所依据的规范、标准若有新的版本时，选用者应按有效版本对有关做法进行检查、核对、调整，以使所选做法符合相关规范有效版本的要求。

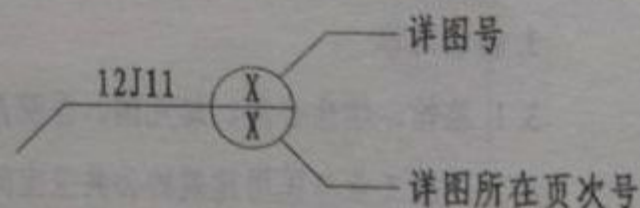

编制说明(二)

图集号	12J11
页次	06

设计
制图
审核
校对
设计
制图
审核
校对

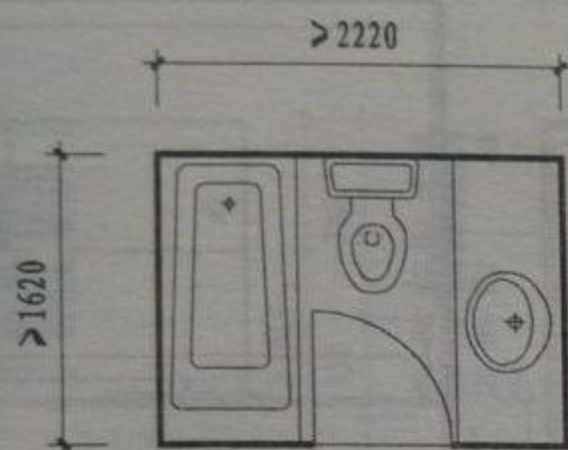

1 型

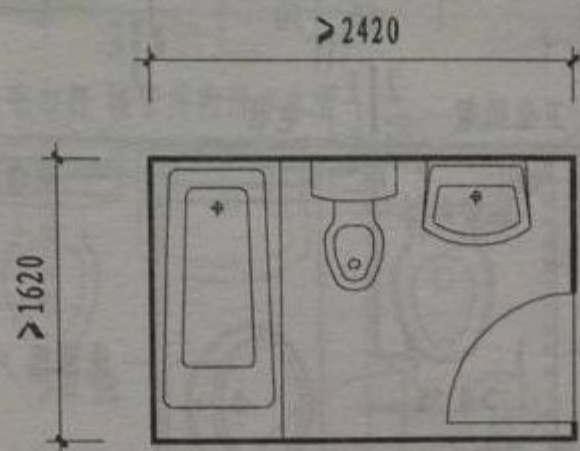

2 型

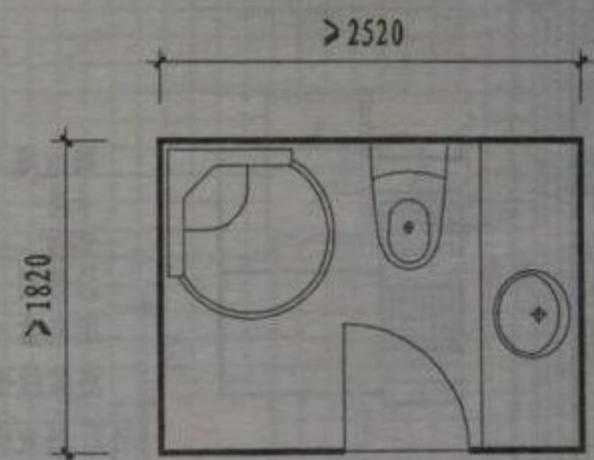

3 型

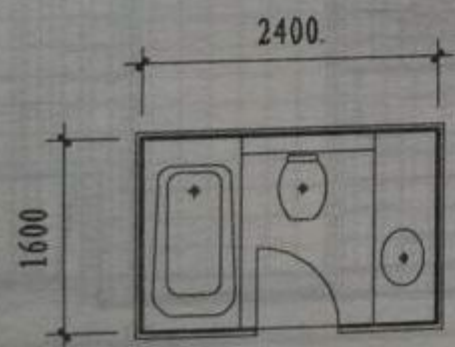
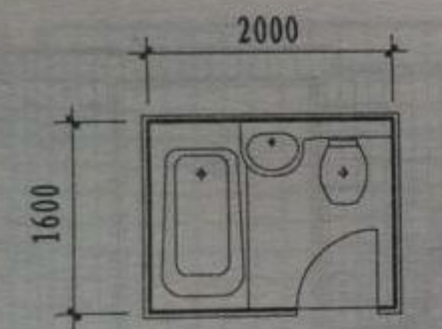

4 型

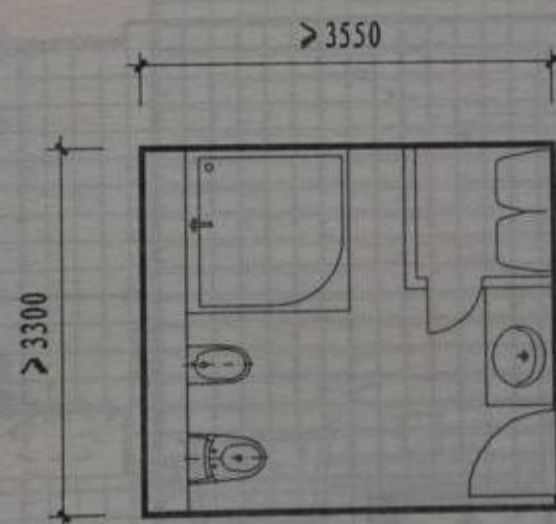

5 型

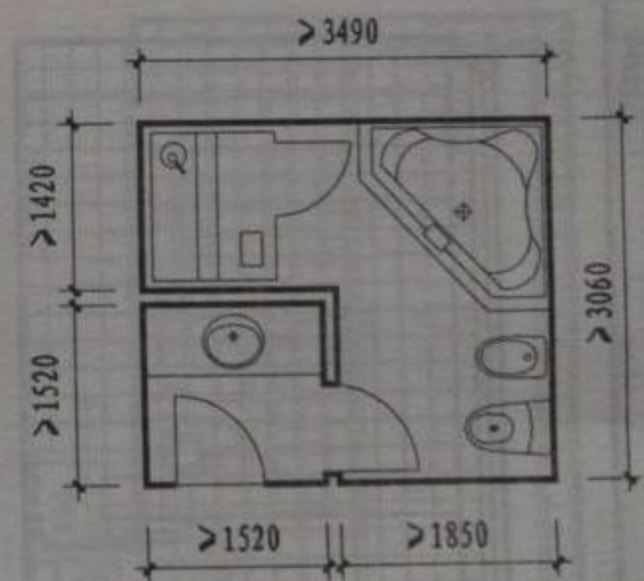

6 型

注: 本客房卫生间平面示例供设计人员平面选型时参考, 以便索引
客房卫生间建筑配件的节点构造, 平面具体尺寸按工程设计。

客房卫生间平面示例

图集号	12J11
页次	1

管井

组合示例

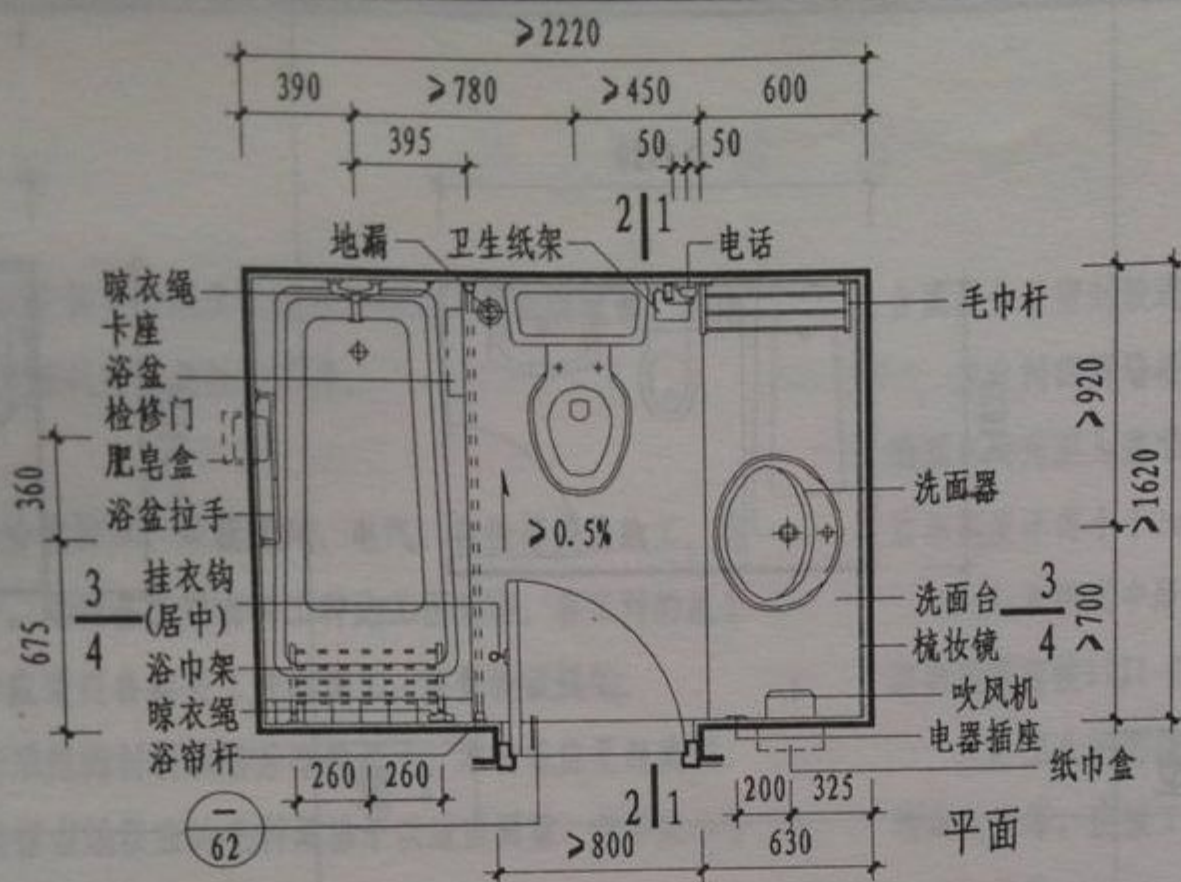

平面

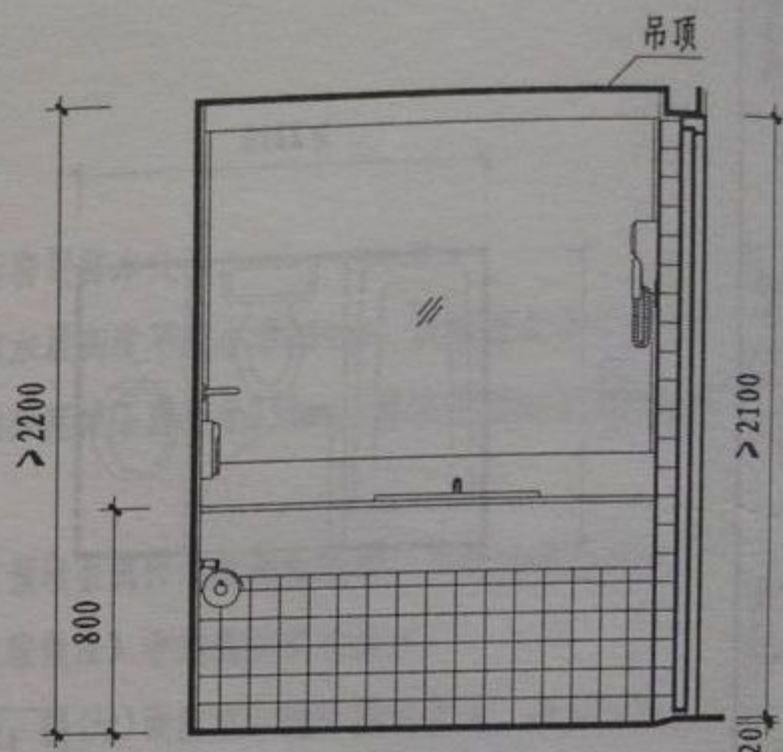

1-1剖面

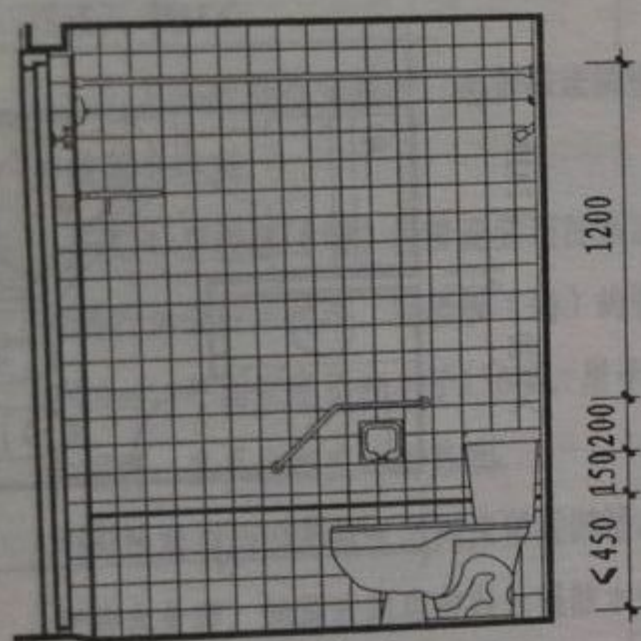

2-2剖面

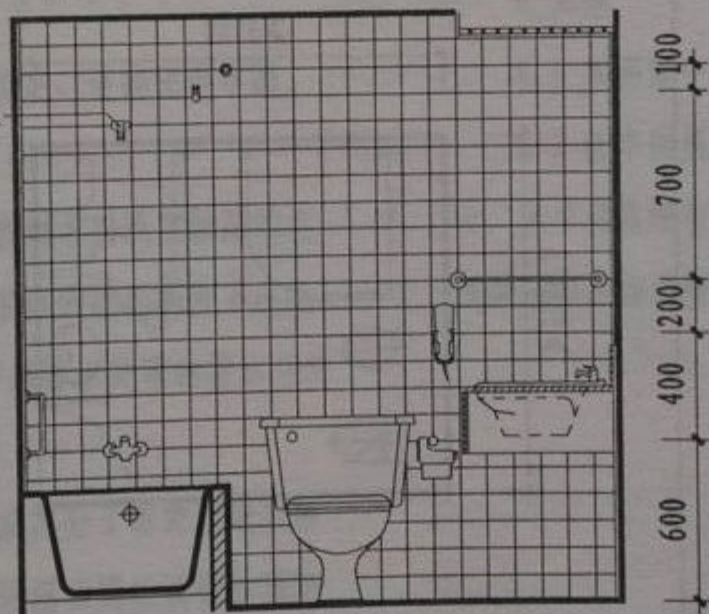

3-3剖面

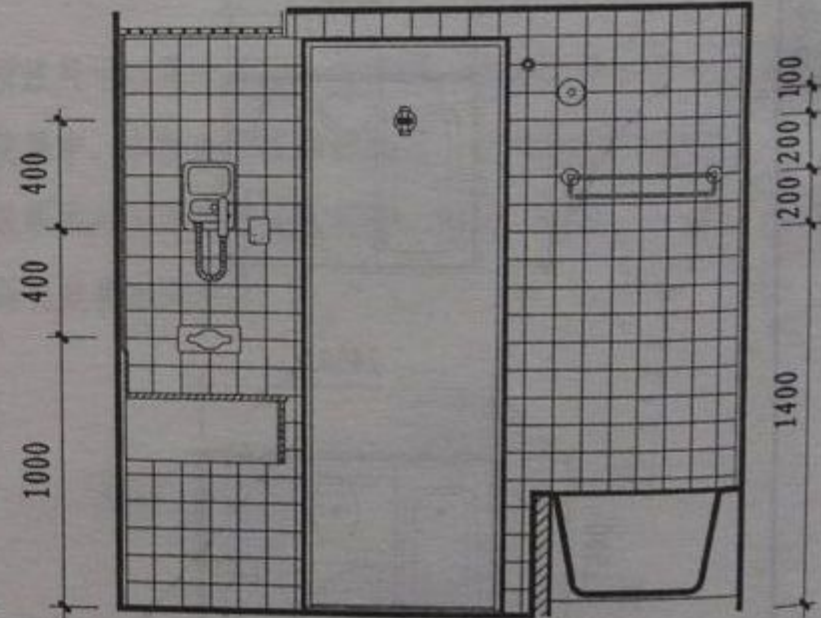

4-4剖面

注: 1. 地漏位置按工程设计。 2. 换气扇为吊顶上置半暗装式。

1型客房卫生间

图集号

12J11

页次

2

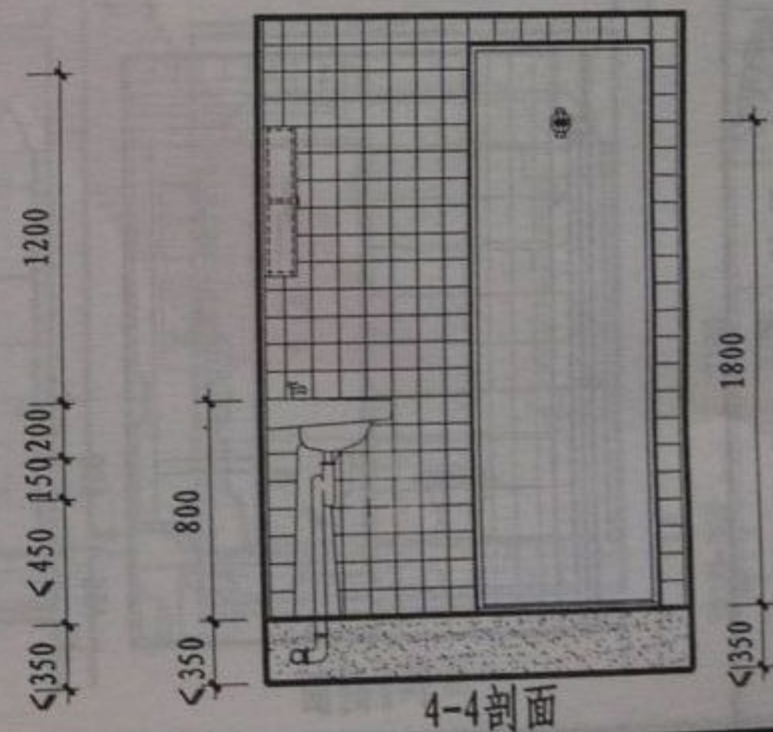
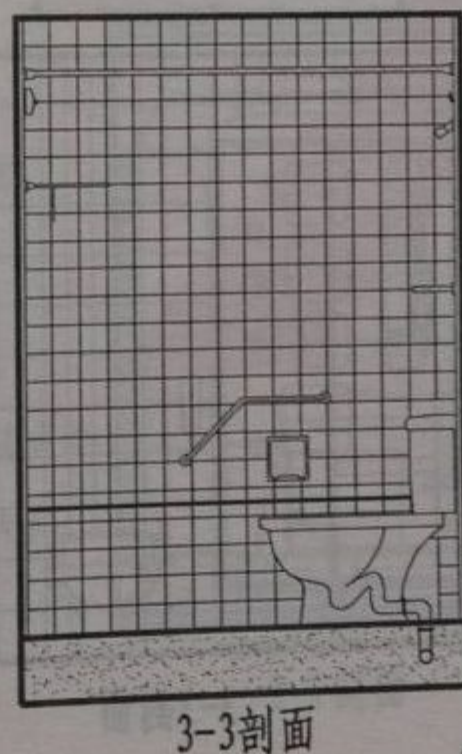
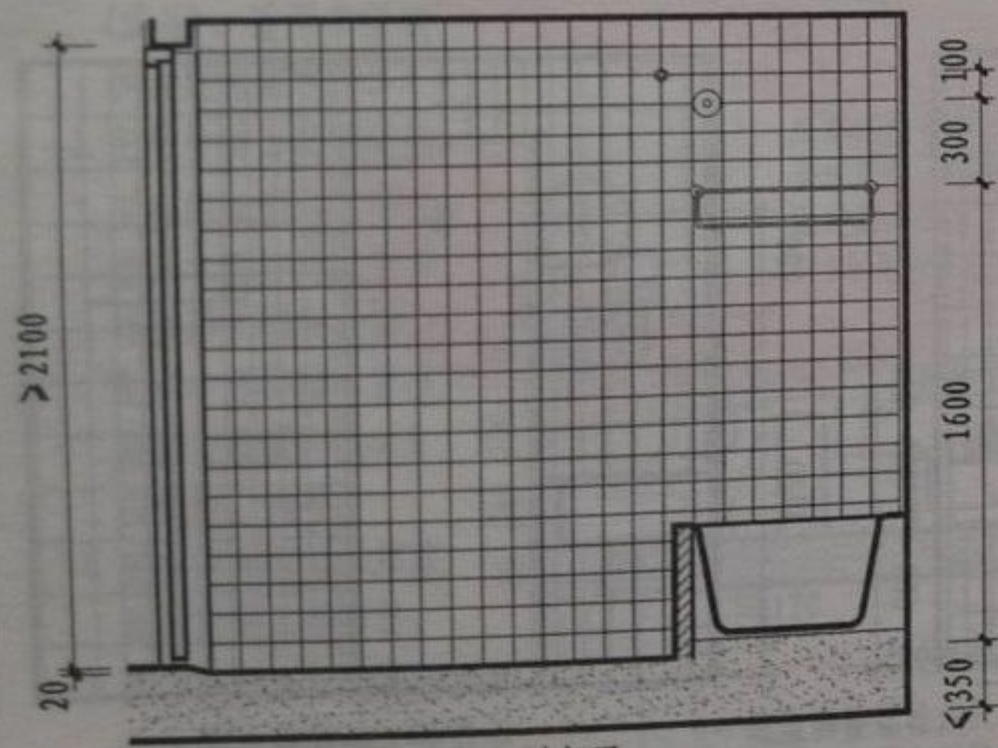
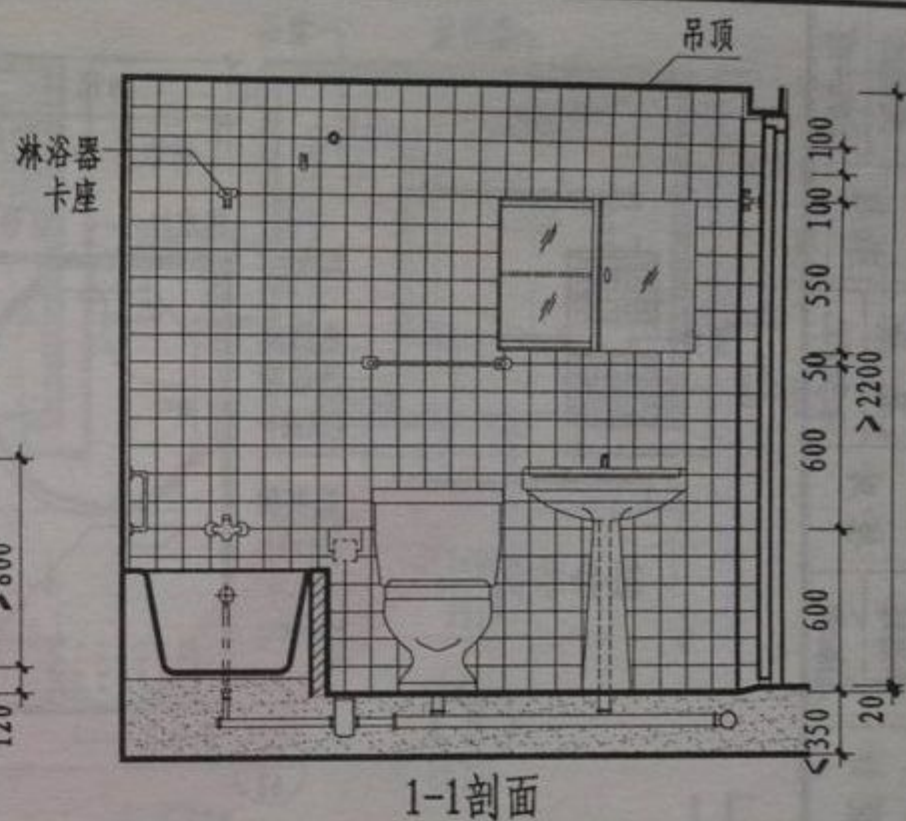
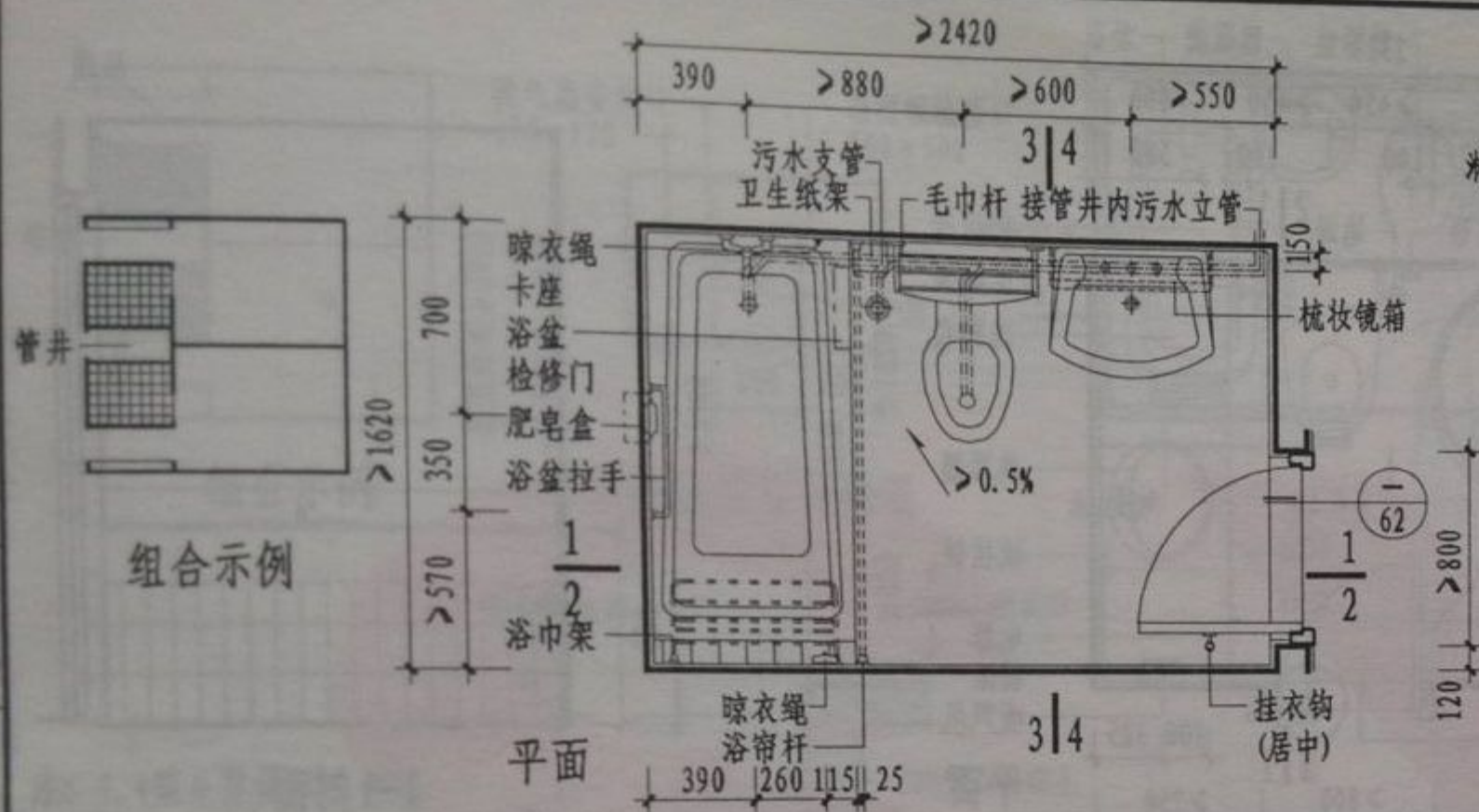

2-2剖面

注: 1. 本客房卫生间按照同层排水设计, 降板尺寸按工程设计。 2. 地漏位置按工程设计。
3. 换气扇为吊顶内置暗装式。

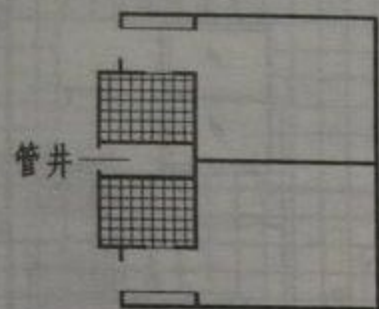

组合示例

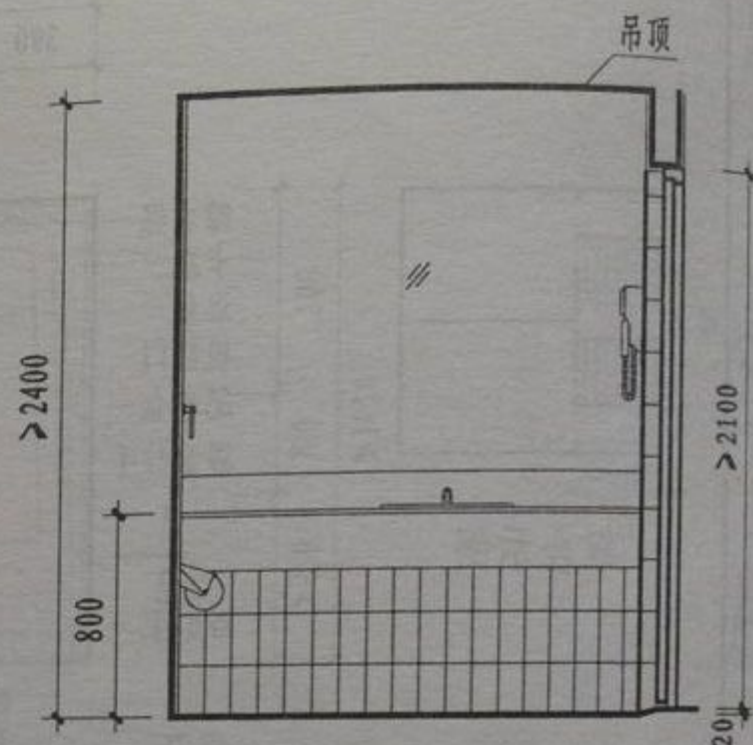
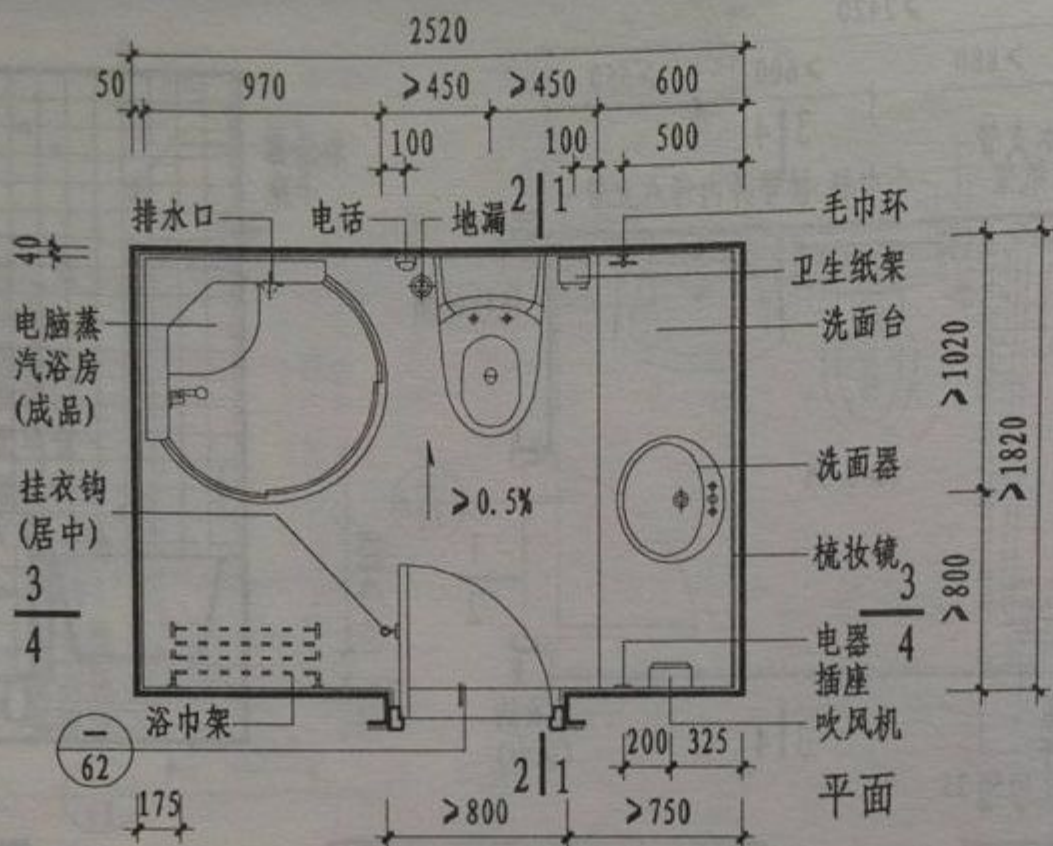

1-1剖面

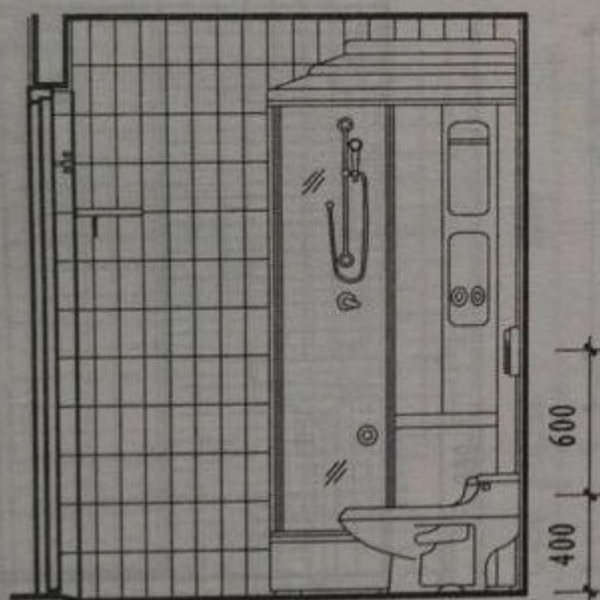

2-2剖面

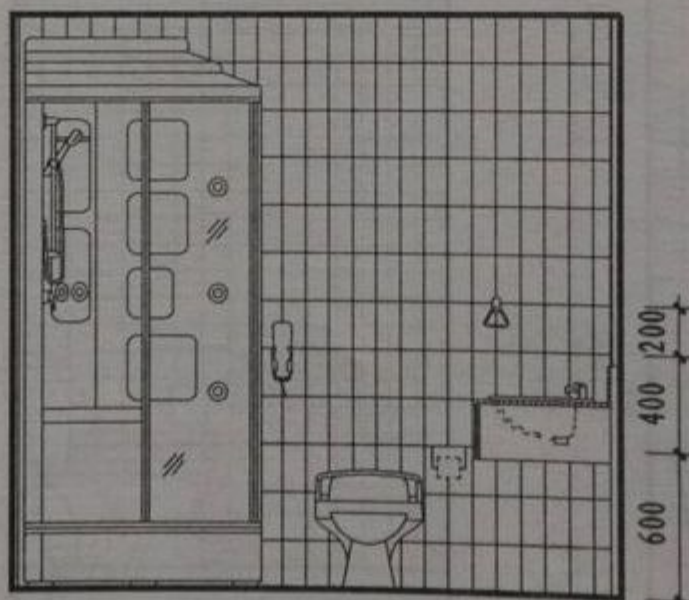

3-3剖面

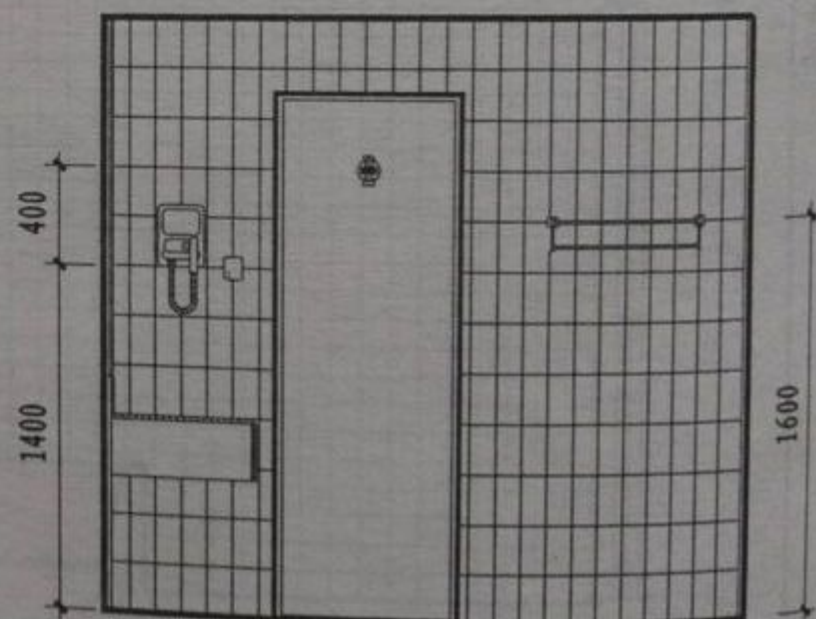

4-4剖面

注: 1. 地漏位置按工程设计。 2. 换气扇为吊顶上置半暗装式。

3型客房卫生间

图集号	12J11
页次	4

武海峰
 核审
 欣孙
 对校
 李海峰
 设计
 李海峰
 图制

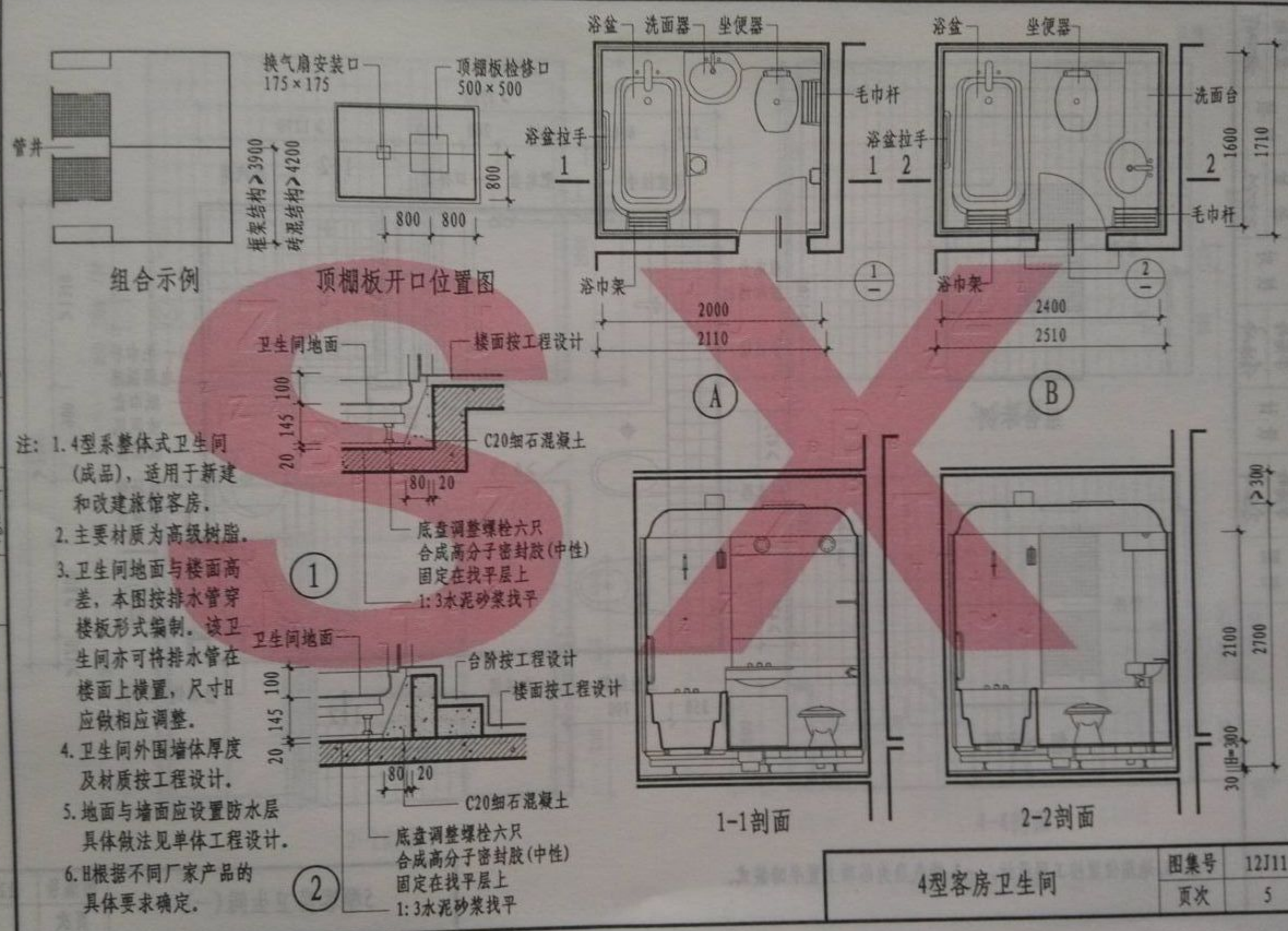

- 注: 1. 4型系整体式卫生间(成品), 适用于新建和改建旅馆客房。
2. 主要材质为高级树脂。
3. 卫生间地面与楼面高差, 本图按排水管穿楼板形式编制。该卫生间亦可将排水管在楼面上横置, 尺寸H应做相应调整。
4. 卫生间外围墙体厚度及材质按工程设计。
5. 地面与墙面应设置防水层, 具体做法见单体工程设计。
6. H根据不同厂家产品的具体要求确定。

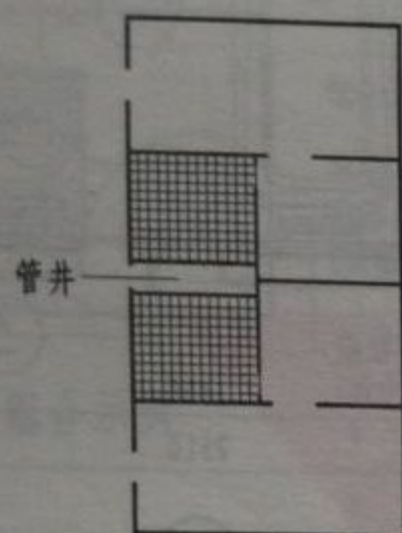

组合示例

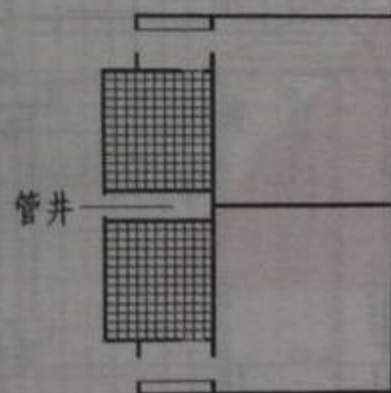

组合示例

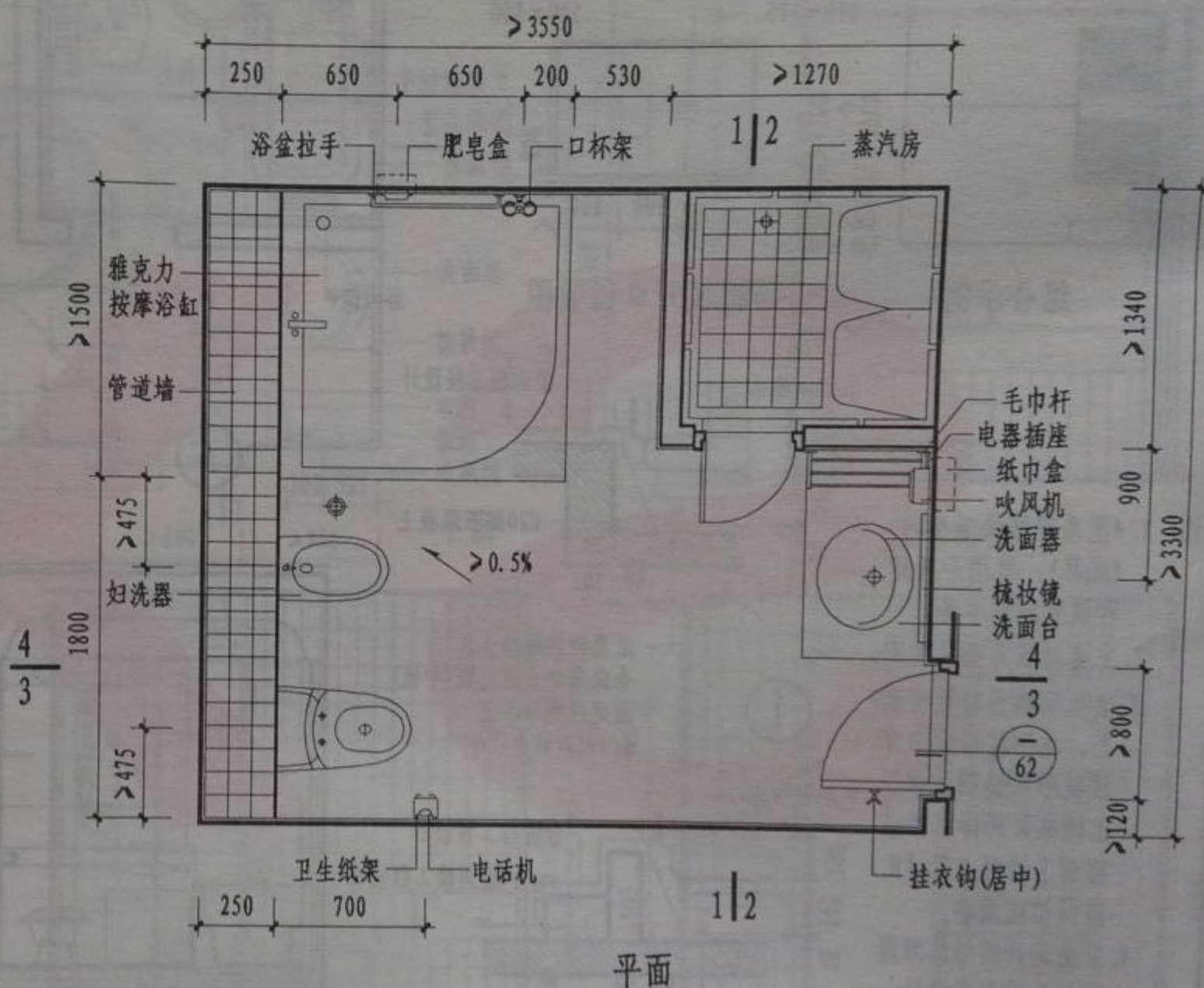

平面

注: 1. 地漏位置按工程设计。 2. 换气扇为吊顶上置半暗装式。

5型客房卫生间(一)

图集号	12J11
页次	6

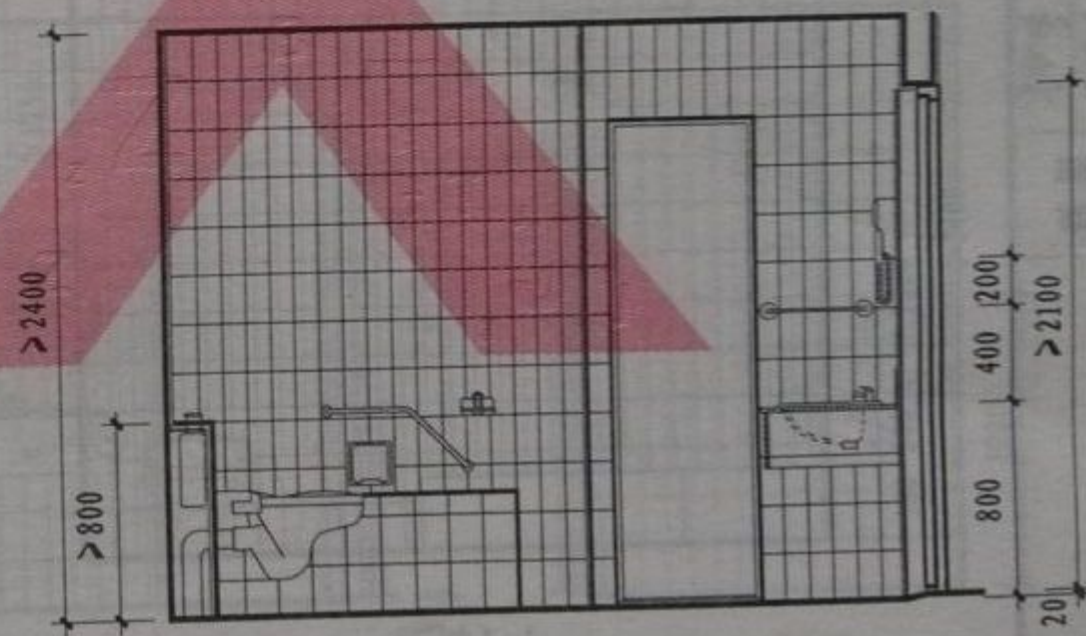
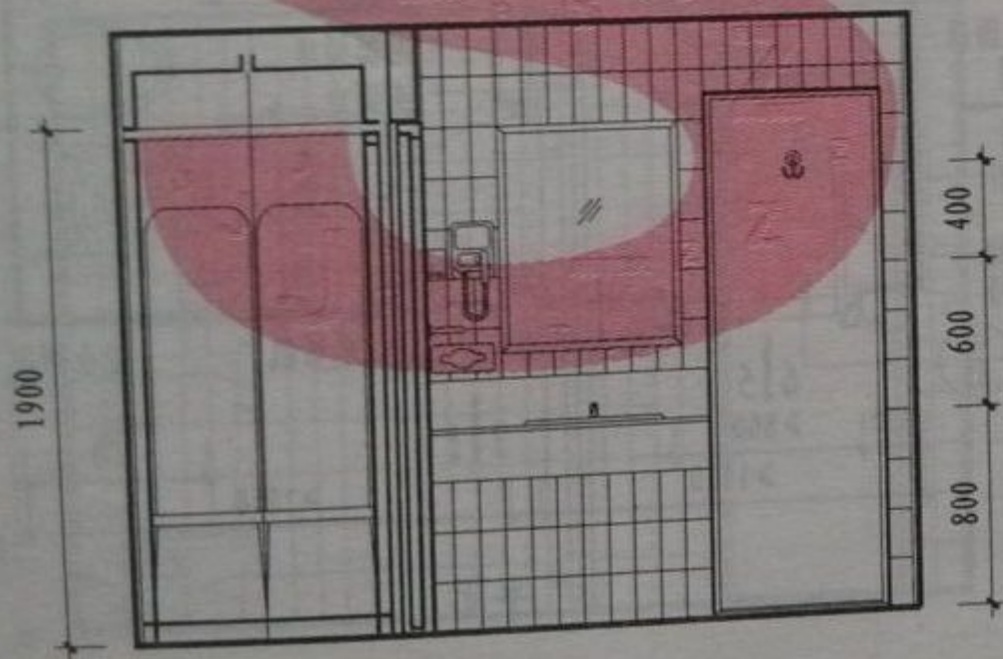
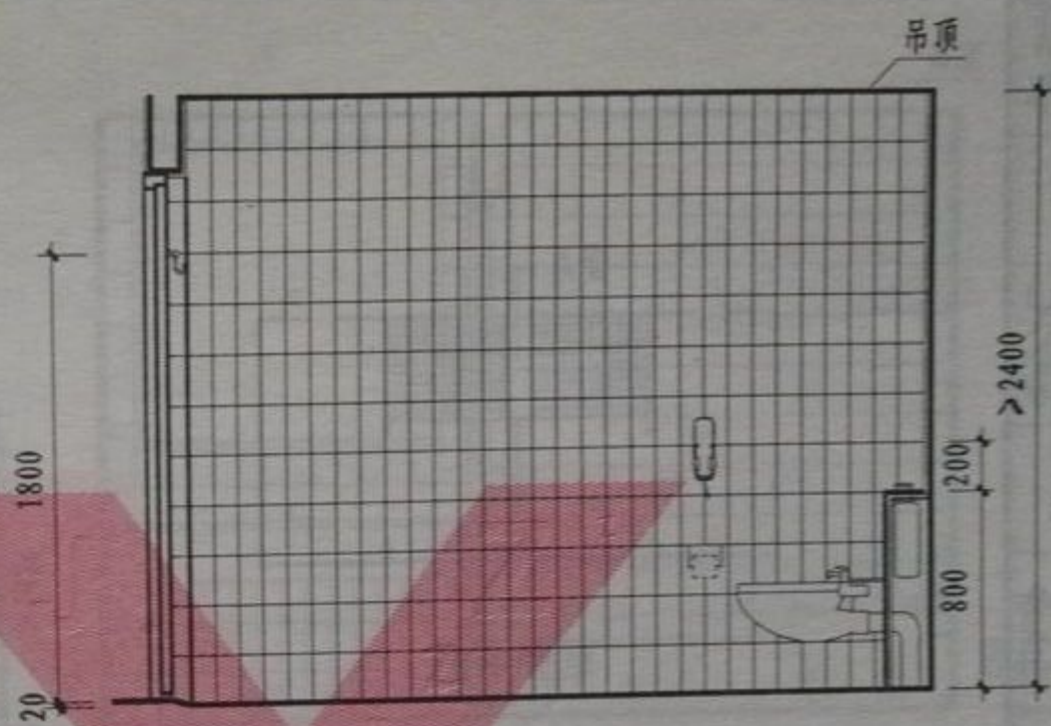
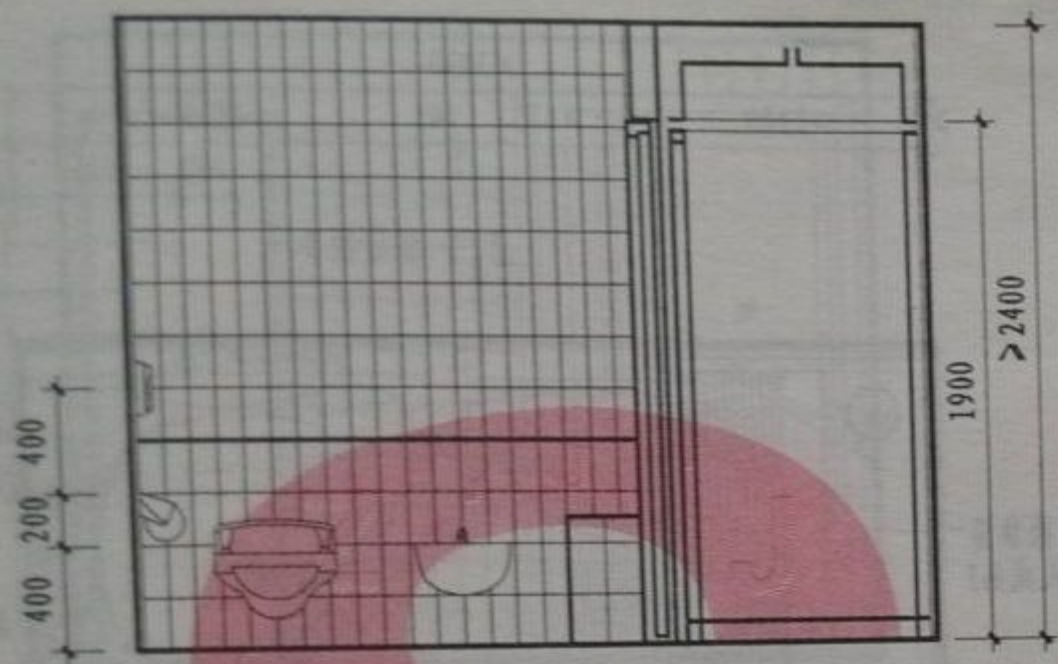

5型客房卫生间(二)

图集号	12J11
页次	7

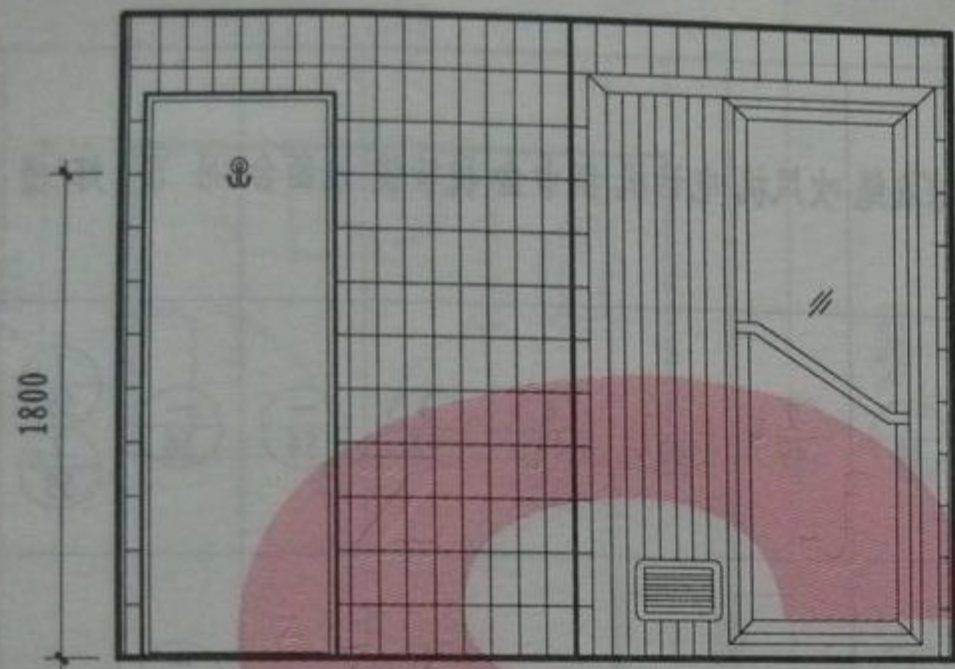

2-2剖面

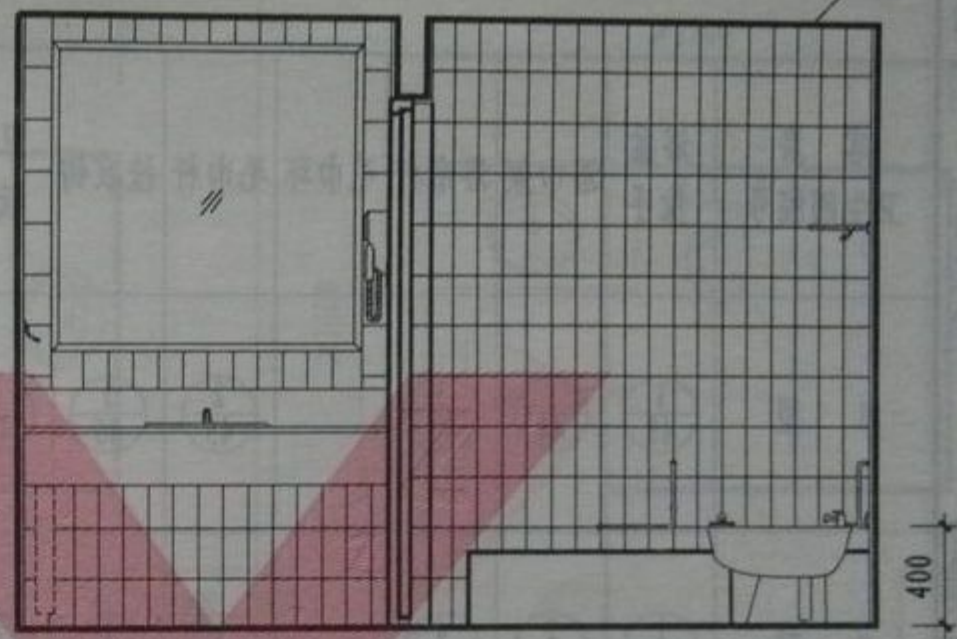

3-3剖面

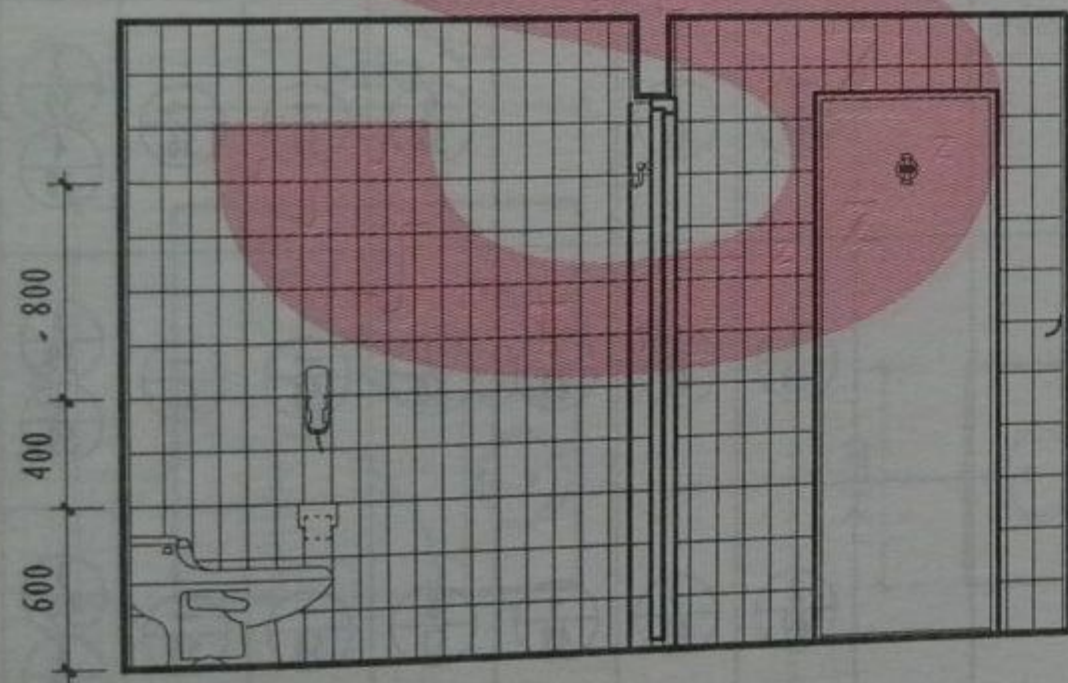

4-4剖面

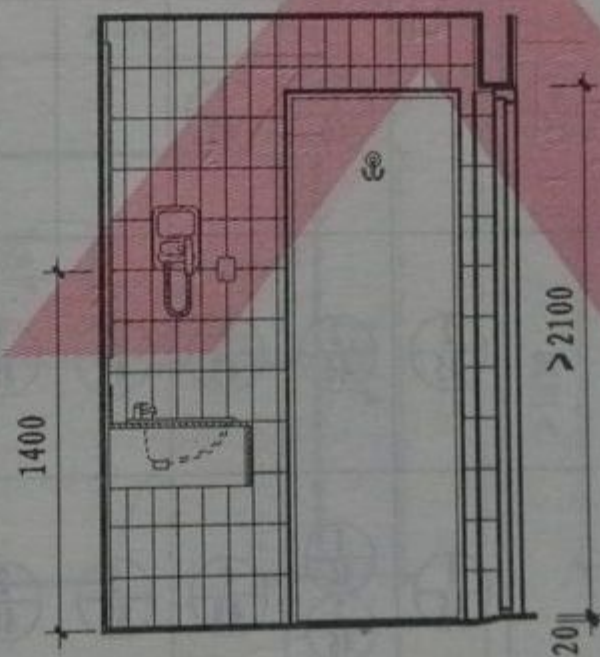

5-5剖面

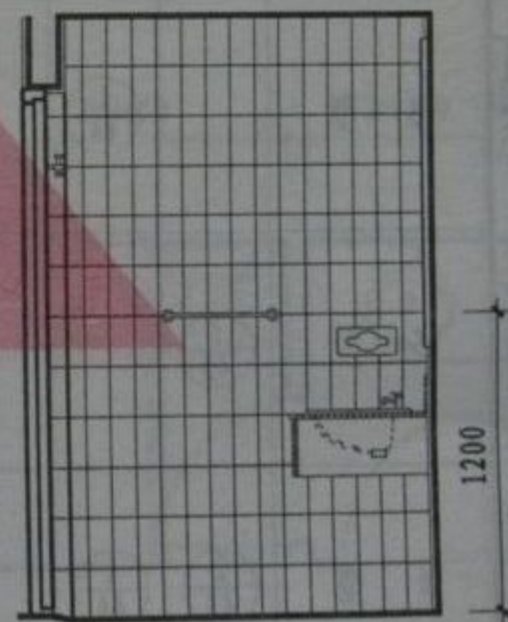

6-6剖面

客房卫生间建筑配件选用表

客房 卫生间编号	浴盆 拉手	浴巾架	浴帘杆	毛巾环	毛巾杆	挂衣钩	卫生 纸架	肥皂盒 (肥皂碟)	口杯架	梳妆 托板	晾衣绳	吹风机	电话机	纸巾盒	梳妆镜	洗面台	吊 顶	灯 槽	换气扇	浴 盆 检修门 (检修孔)
1 型	① 43	① 44	③ 44		② 45	① 46	③ 43	① 47			① 49	② 49	③ 49	④ 49	③ 52	— 54	— 56	① 59 ② 59	① 61	② 65
2 型	① 43	② 44	④ 44		② 45	① 46	④ 43	② 47			① 49				② 50		— 56		③ 61	② 65
3 型		① 44		④ 45		① 46	④ 43					② 49	③ 49		⑥ 52	— 54	— 56	③ 59 ④ 59	① 61	
5 型	① 43				② 45	② 46	④ 43	② 47	③ 48			② 49	③ 49	④ 49	③ 50	— 54	— 56	③ 59 ④ 59	① 61	
6 型	② 43	① 44			① 45	① 46 ② 46	④ 43	⑤ 47	② 48			② 49	③ 49	④ 49	⑧ 51	— 54	— 56	③ 59 ④ 59	① 61	按工程 设计

1. 4型客房卫生间为定型产品(成品), 不列入本表。

2. 本表按各型客房卫生间平面示例进行编制, 供设计人根据工程设计自行选定。

客房卫生间建筑配件选用表

图集号

12J11

页次

10

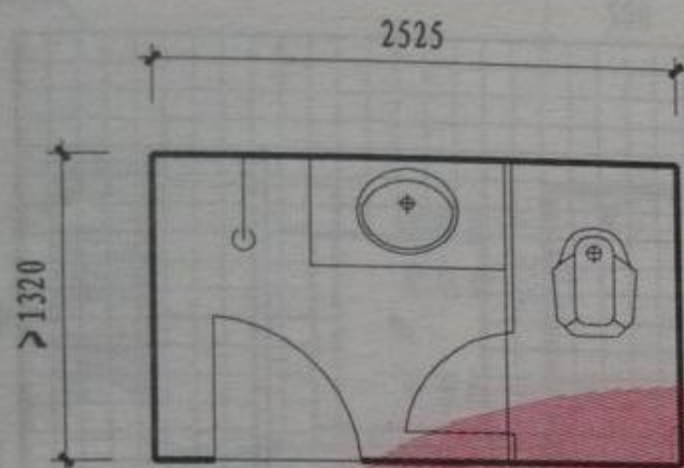

1 型

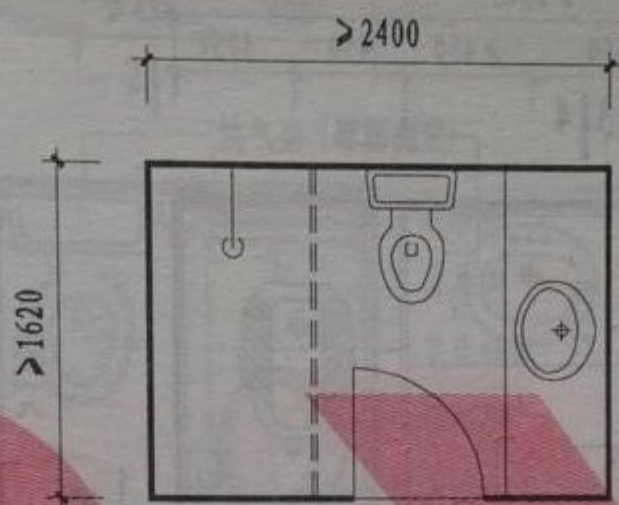

2 型

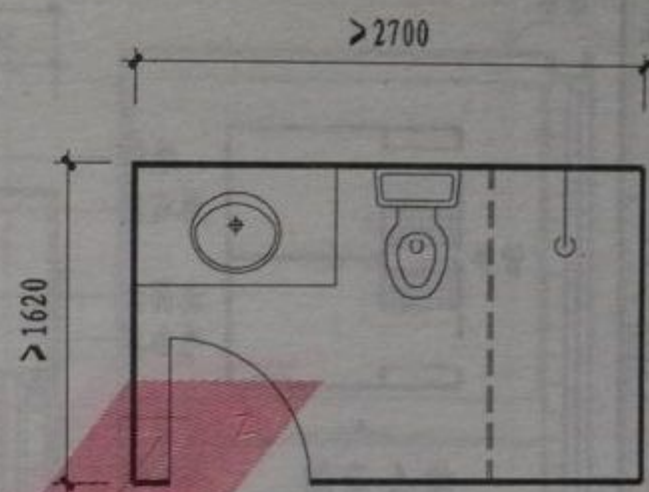

3 型

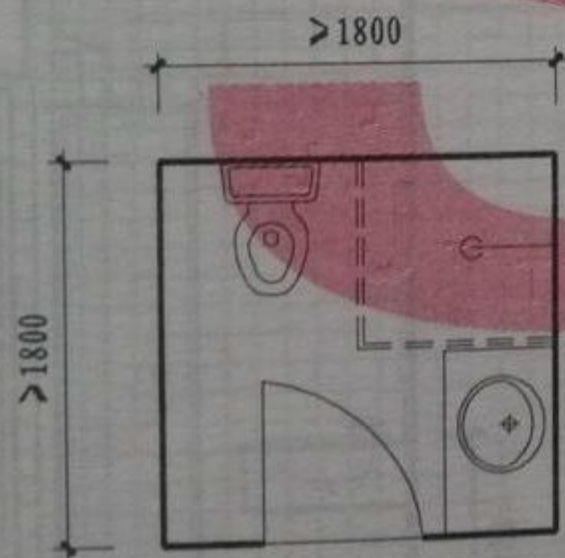

4 型

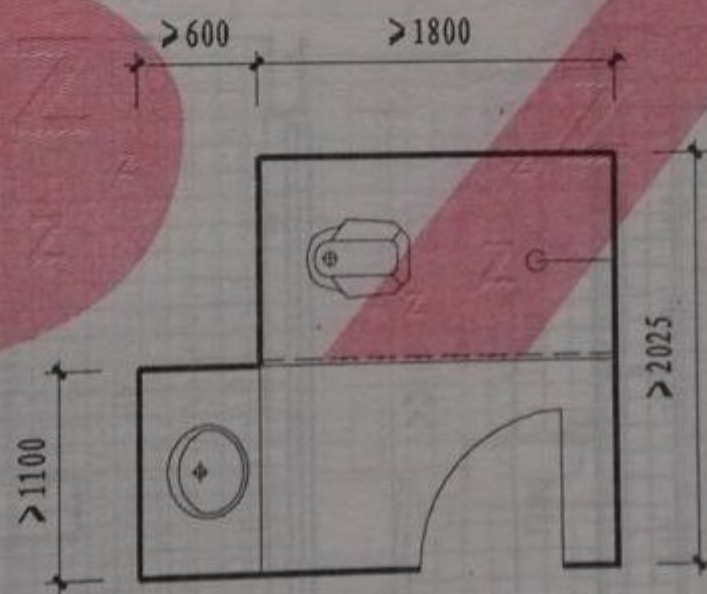

5 型

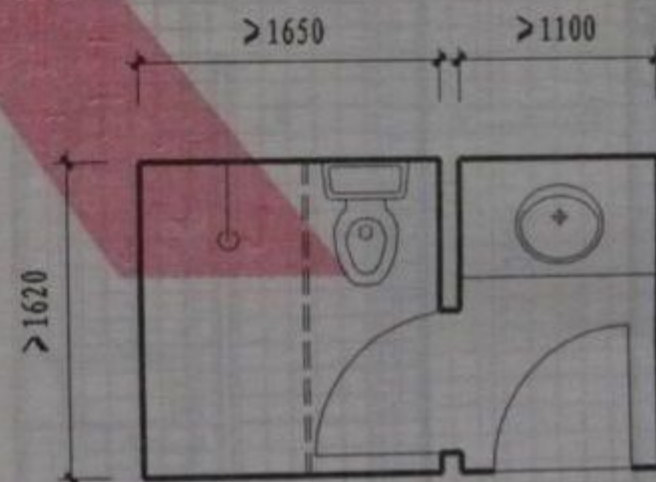

6 型

注：学生公寓卫生间平面示例供设计人员进行平面选型时参考，
以便索引卫生间建筑配件的节点构造，平面具体尺寸按工程设计。

学生公寓卫生间平面示例

图集号	12J11
页次	11

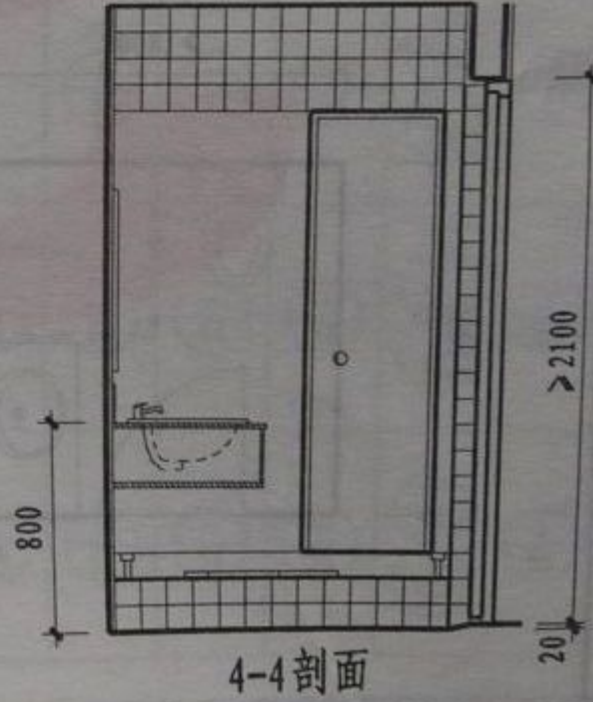
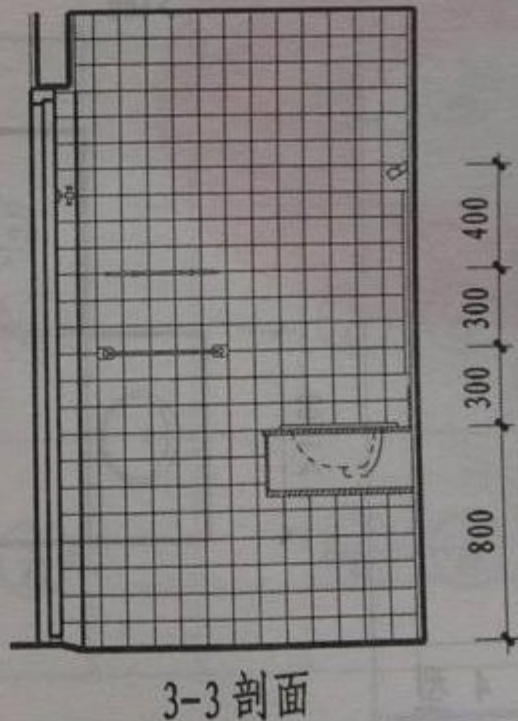
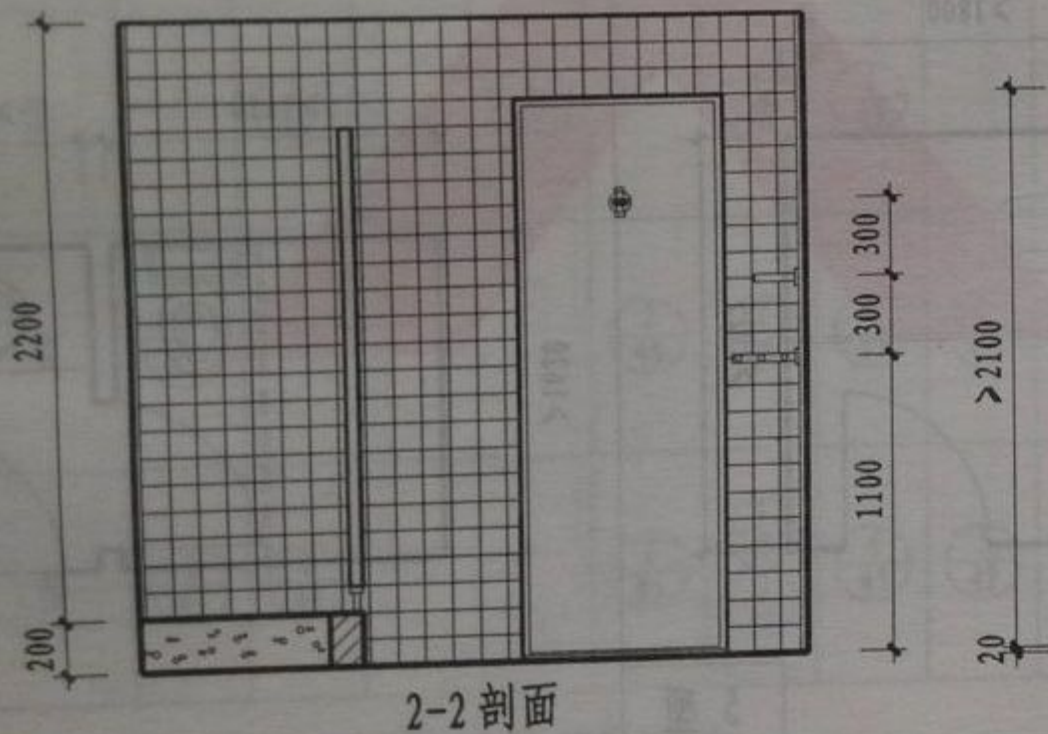
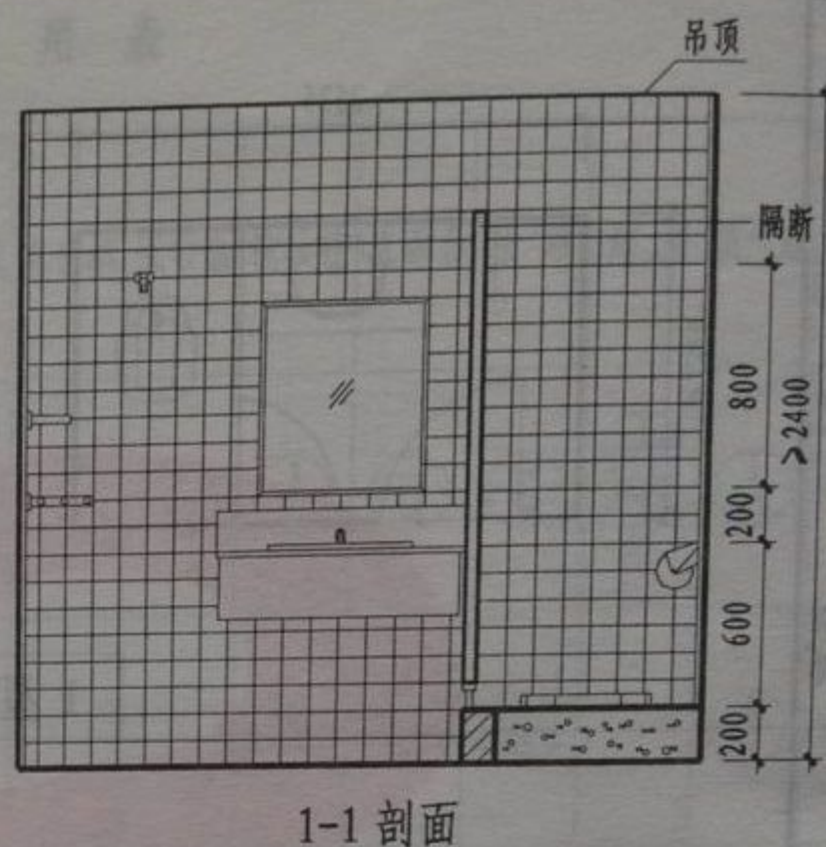
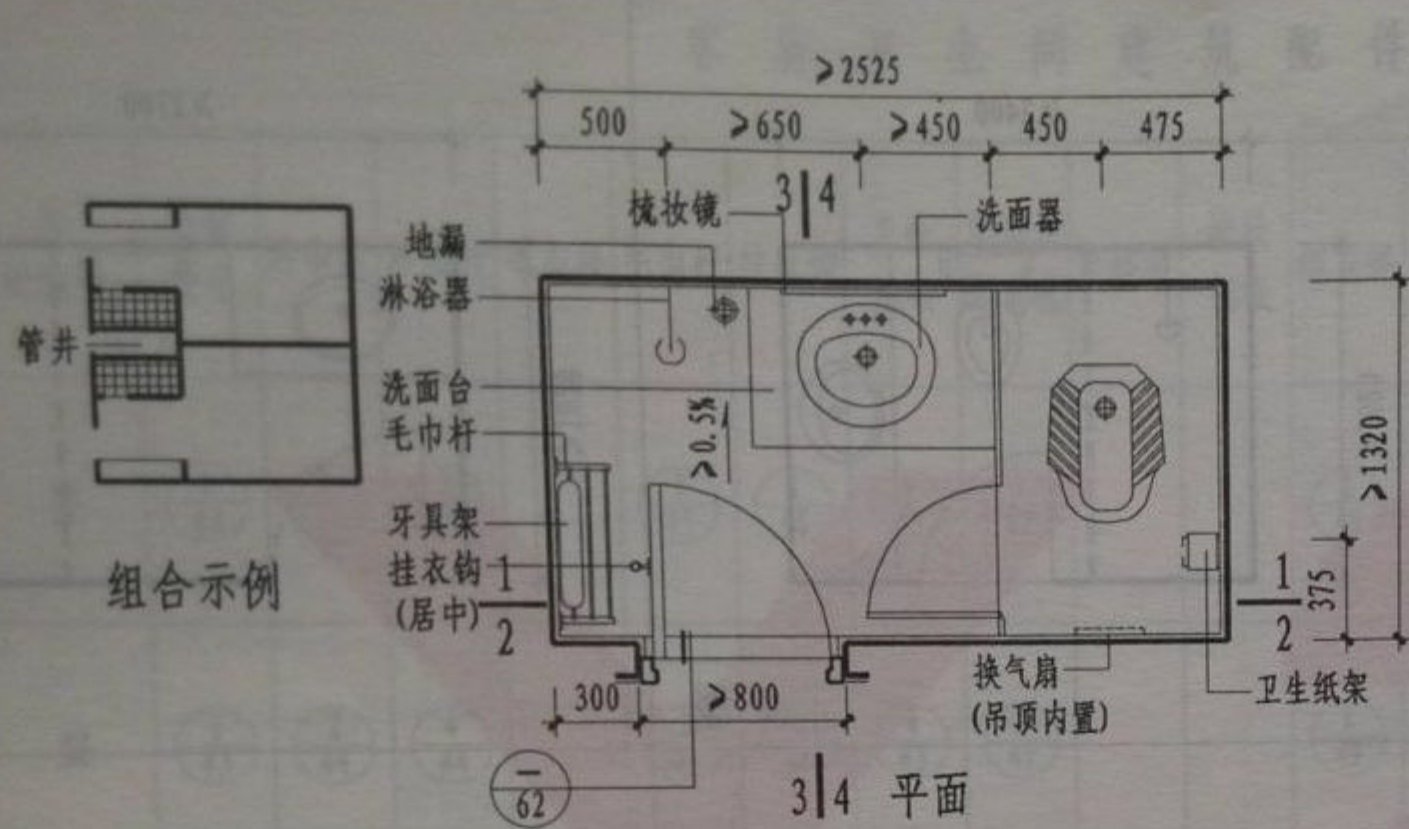

注: 1. 地漏位置按工程设计。 2. 换气扇为吊顶上置半暗装式。

1型学生公寓卫生间

图集号	12J11
页次	12

管井

组合示例

3
4
挂衣钩
(居中)
浴巾架

淋浴器
肥皂盒
浴帘杆

换气扇(吊顶内置)

毛巾杆
牙具架
卫生纸架
洗面器
洗面台
梳妆镜

平面

1-1剖面

2-2剖面

3-3剖面

4-4剖面

注: 1. 地漏位置按工程设计。 2. 换气扇为吊顶上置半暗装式。

2型学生公寓卫生间

图集号	12J11
页次	13

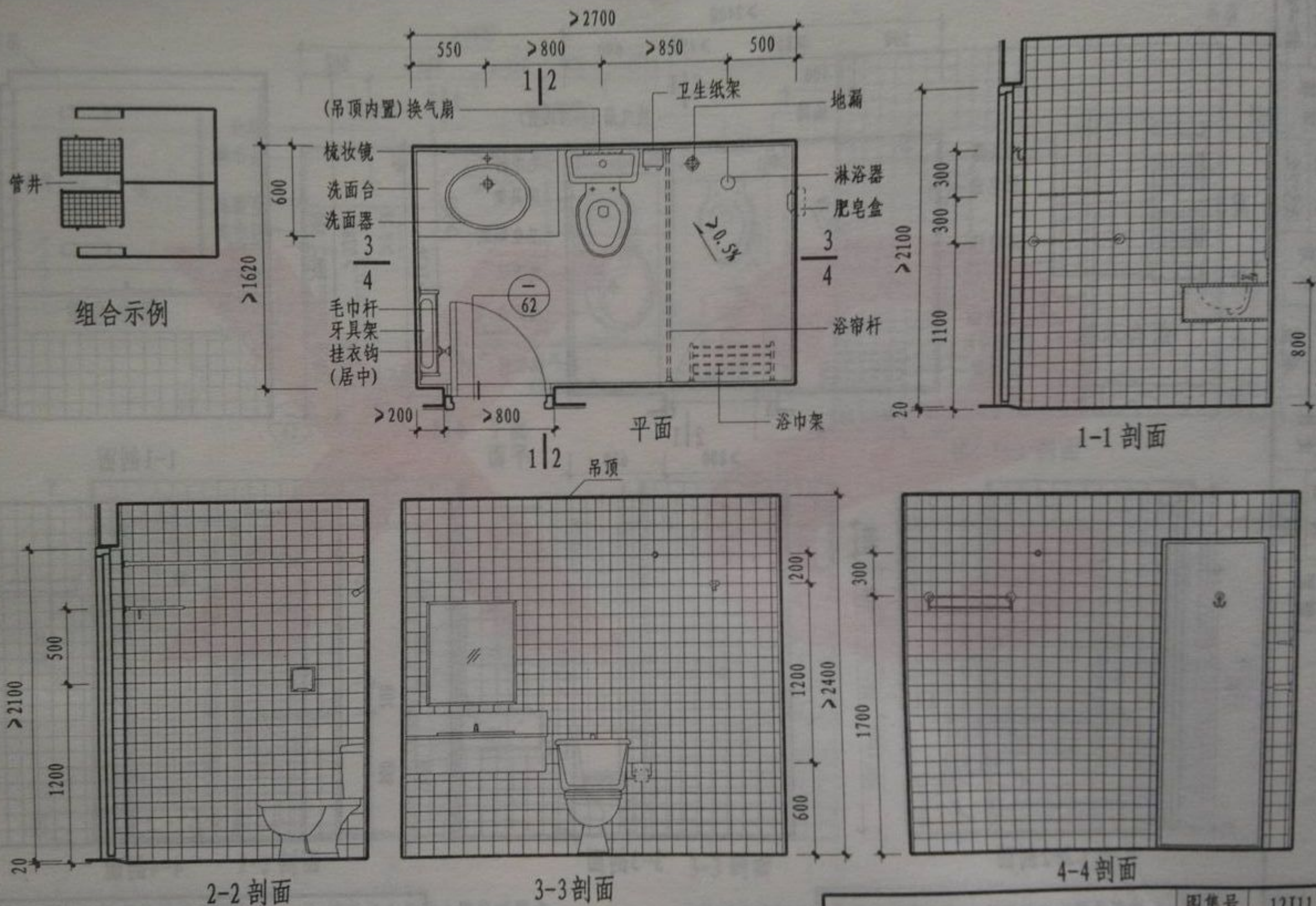

注: 1. 地漏位置按工程设计。 2. 换气扇为吊顶上置半暗装式。

3型学生公寓卫生间

图集号	12J11
页次	14

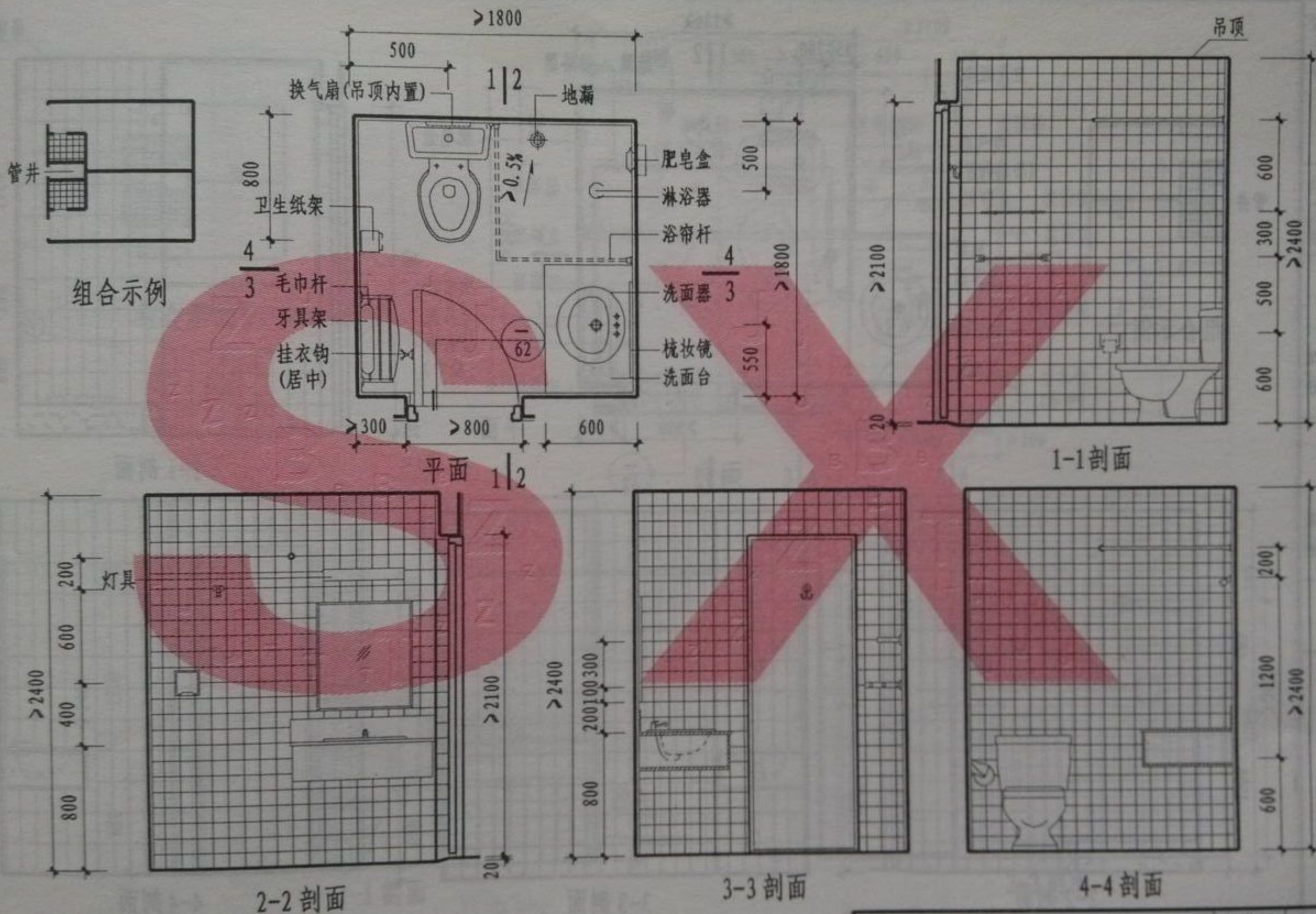

注: 1. 地漏位置按工程设计。 2. 换气扇为吊顶上置半暗装式。

4型学生公寓卫生间

图集号	12J11
页次	15

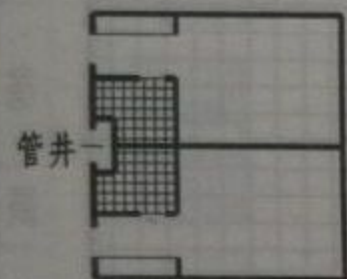

组合示例

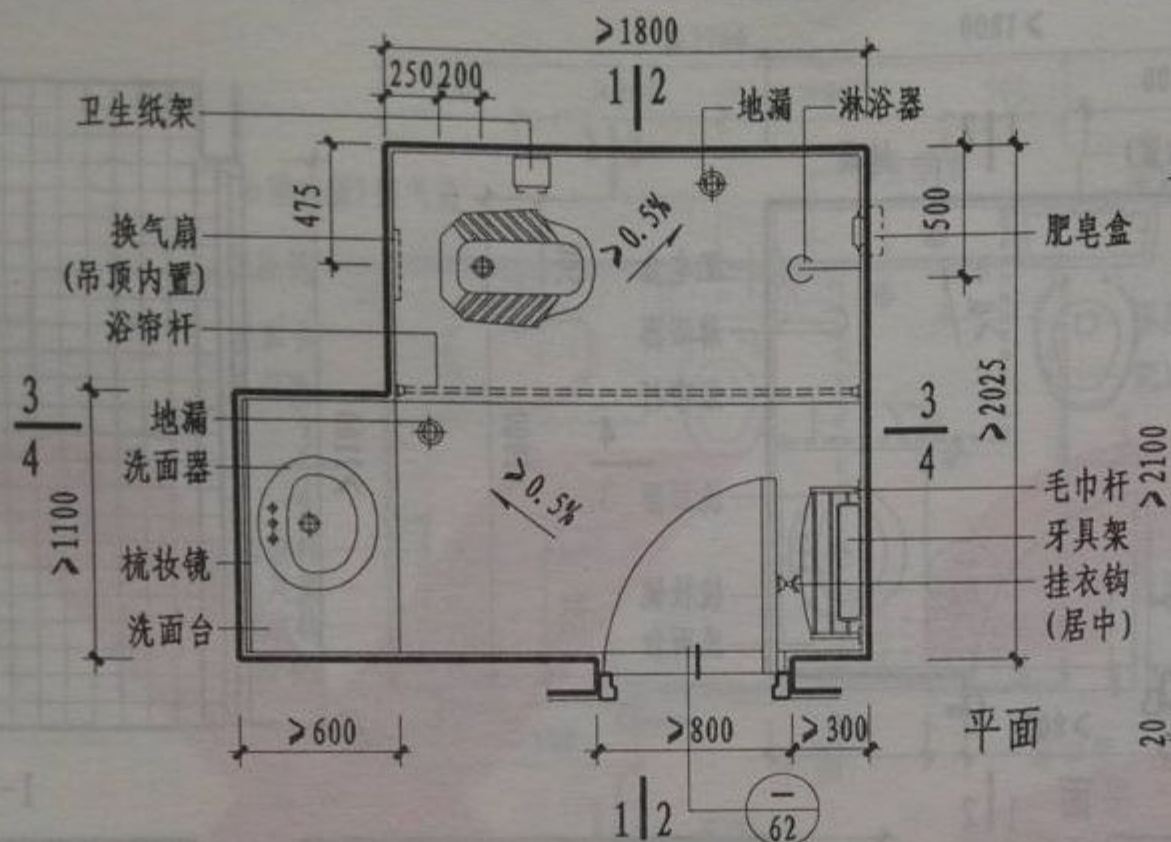

平面

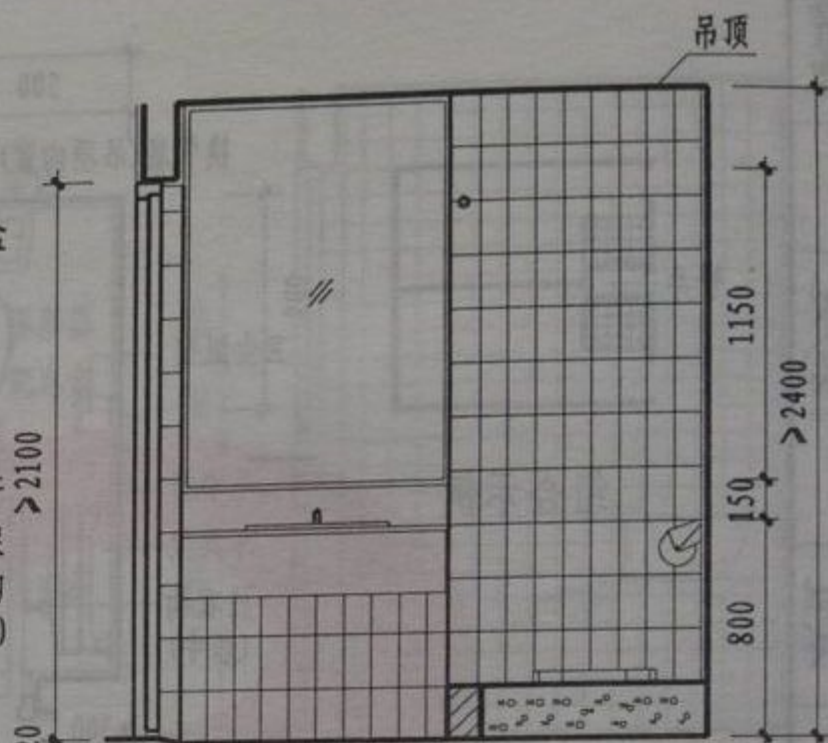

1-1剖面

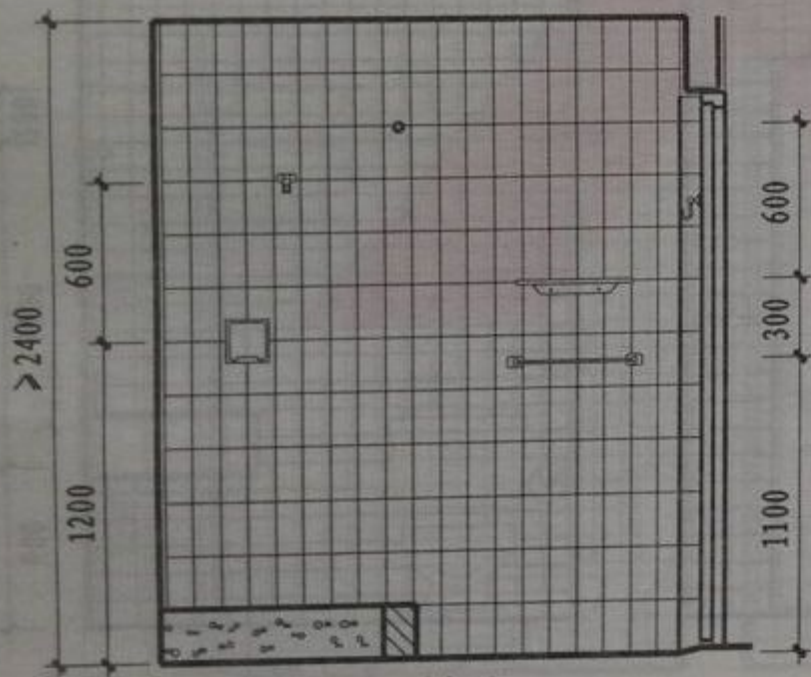

2-2剖面

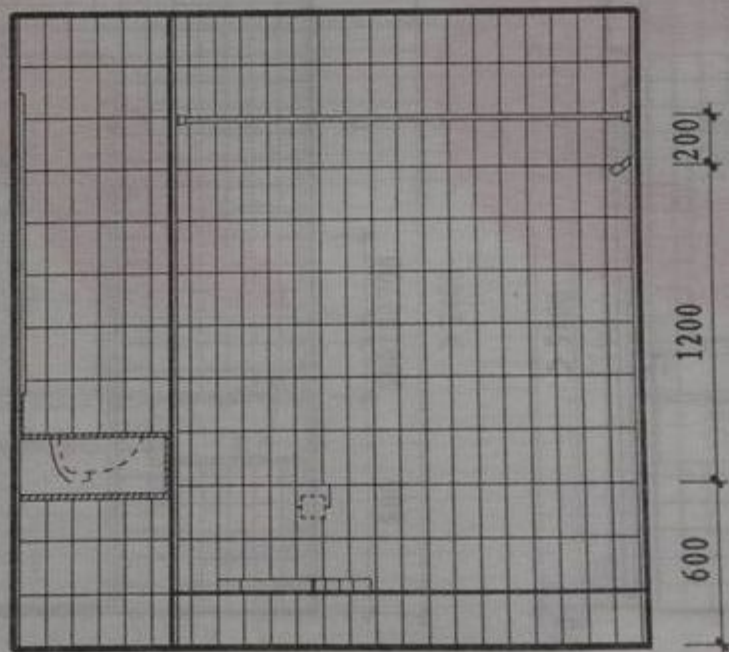

3-3剖面

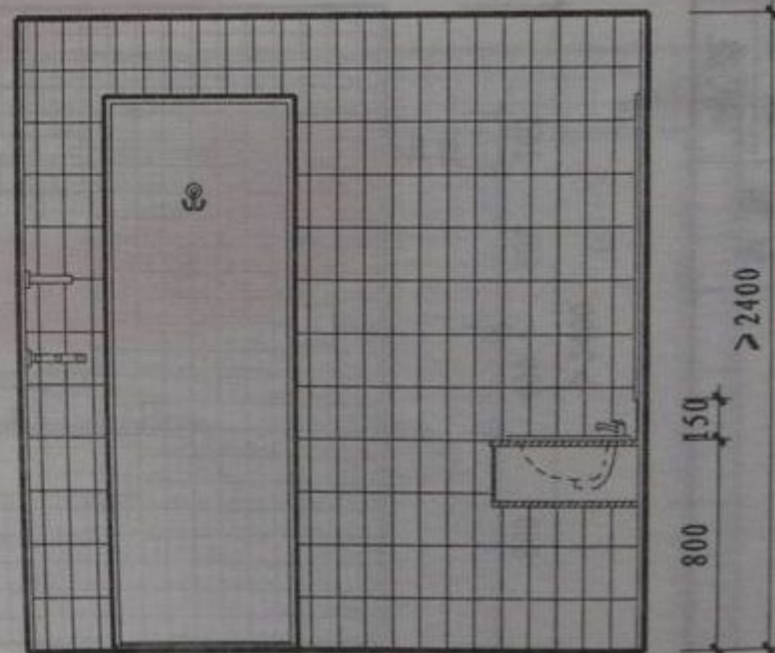

4-4剖面

注: 1. 地漏位置按工程设计。 2. 换气扇为吊顶上置半暗装式。

5型学生公寓卫生间

图集号	12J11
页次	16

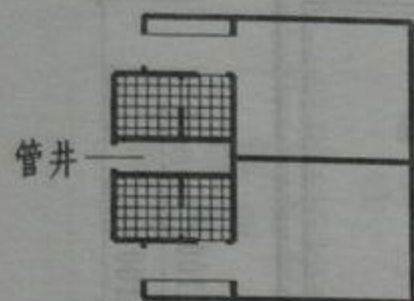

组合示例

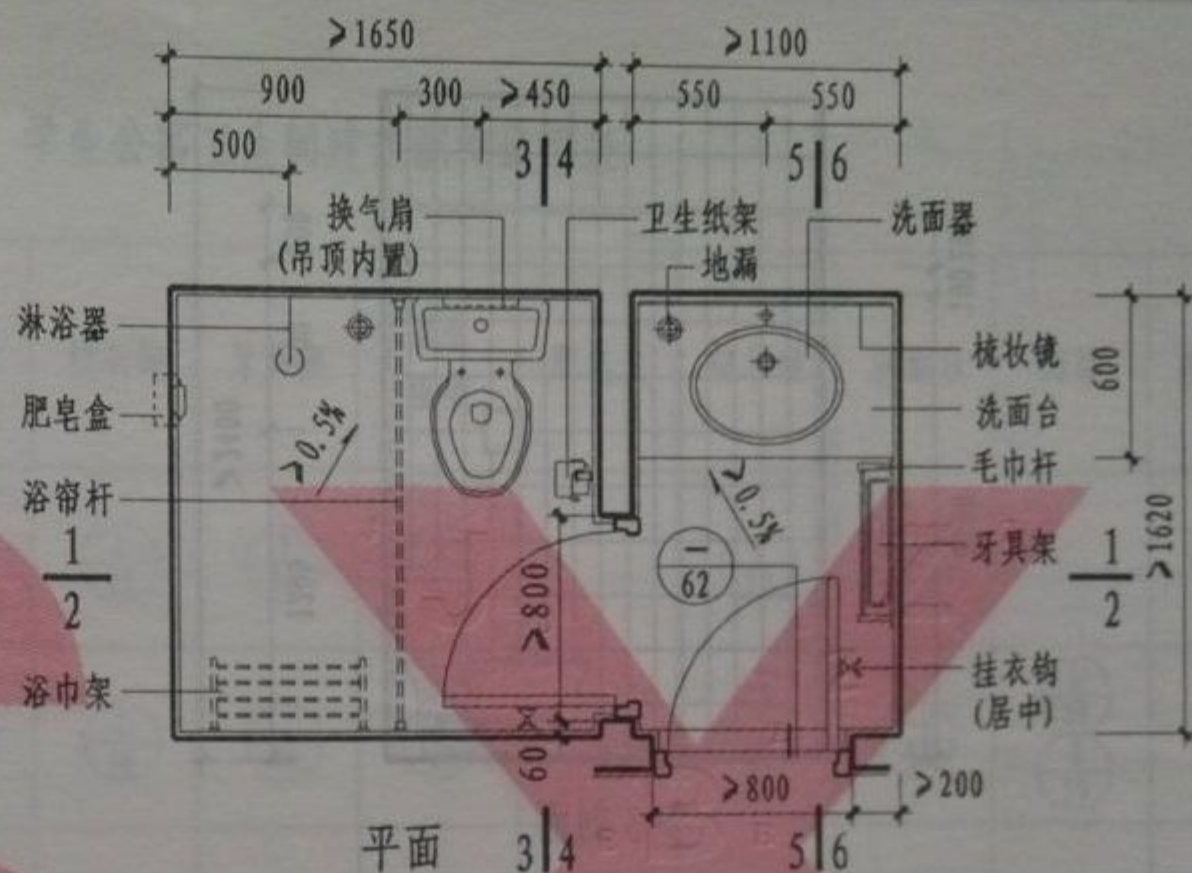

平面

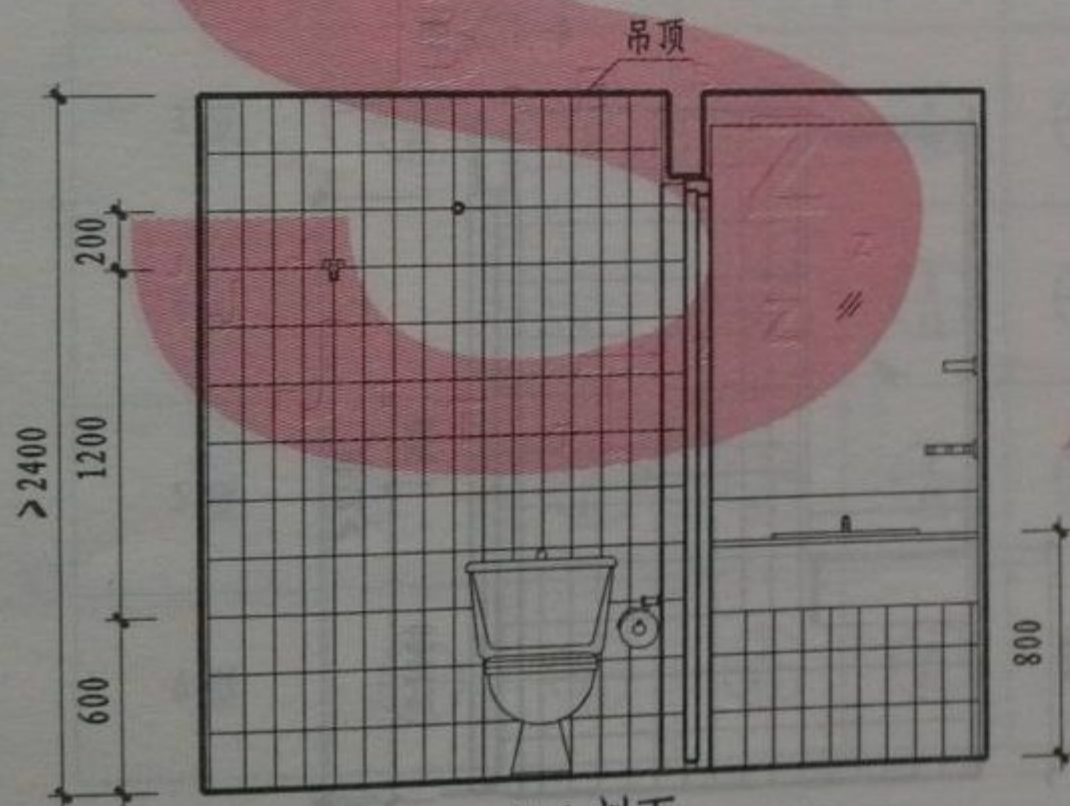

1-1 剖面

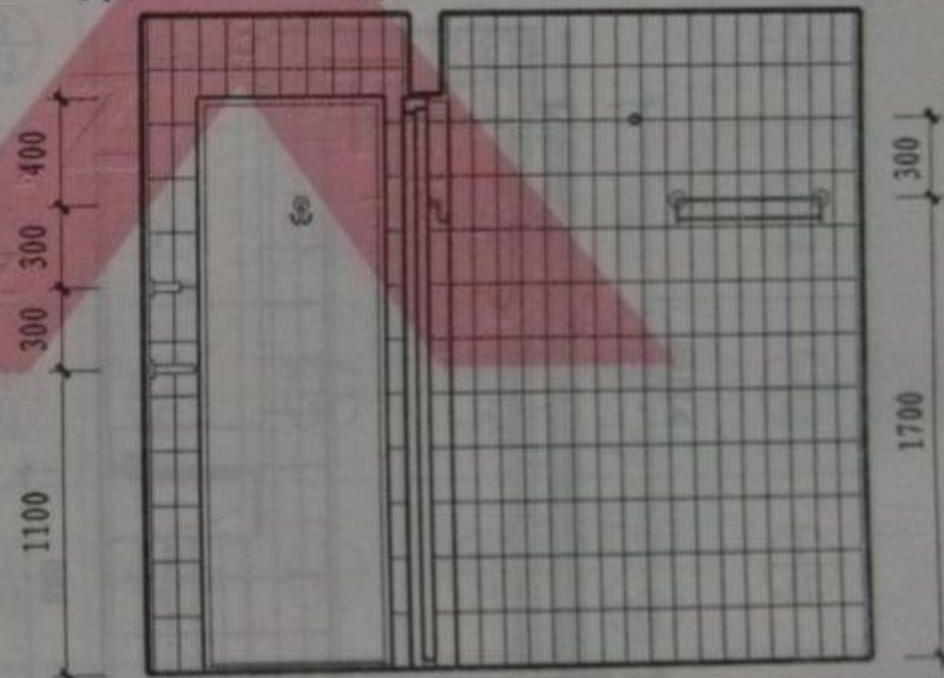

2-2 剖面

注: 1. 地漏位置按工程设计。 2. 换气扇为吊顶上置半暗装式。

6型学生公寓卫生间(一)

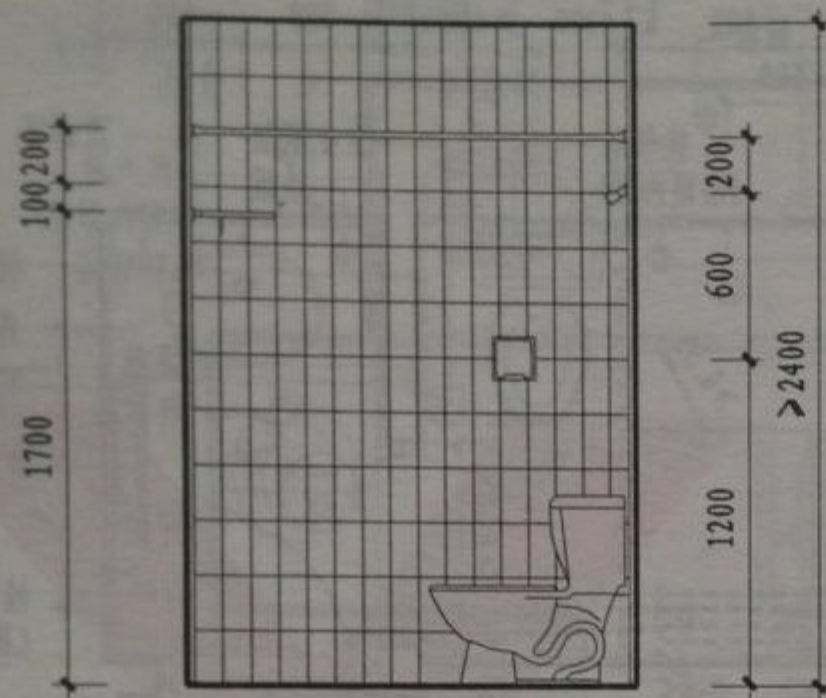

3-3 剖面

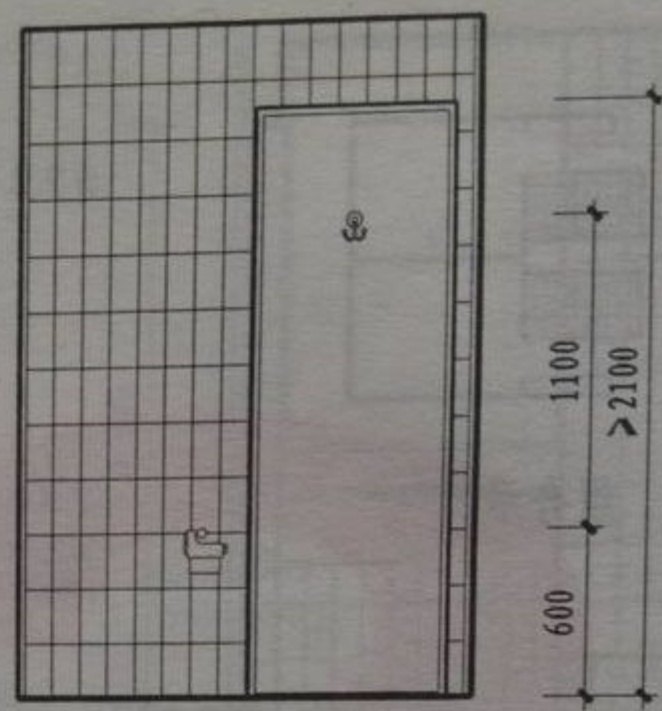

4-4 剖面

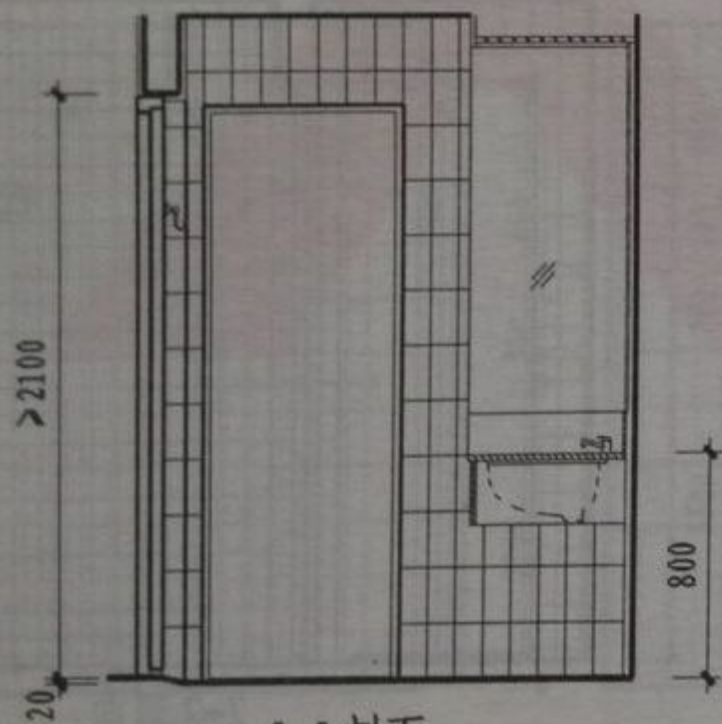

5-5 剖面

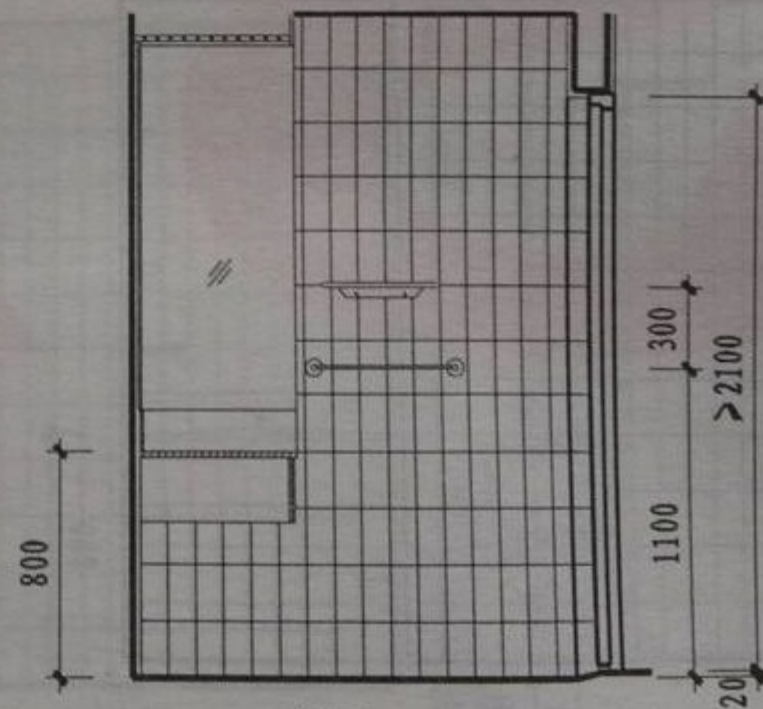

6-6 剖面

学生公寓卫生间建筑配件选用表

学生公寓 卫生间编号	浴巾架	浴帘杆	毛巾杆	挂衣钩	牙具架	卫生 纸架	肥皂盒	梳妆镜	洗面台	灯槽	换气扇
1 型			2 45	1 46	3 46	4 43		3 50	— 54		1 61
2 型	1 44	3 44	2 45	1 46	3 46	4 43	1 47	3 52	— 54	1 59 2 59	1 61
3 型	1 44	3 44	1 45	2 46	3 46	4 43	2 47	3 50	— 54		1 61
4 型		3 44	2 45	2 46	3 46	4 43	2 47	3 50	— 54		1 61
5 型		3 44	2 45	2 46	4 46	4 43	2 47	2 52	— 54	3 59 4 59	1 61
6 型	1 44	4 44	1 45	2 46	4 46	3 43	2 47	2 52	— 54	1 59 2 59	1 61

注：本表按各型卫生间平面示例进行编制，供设计人根据工程设计自行选定。

学生公寓卫生间建筑配件选用表

图集号

12J11

页次

19

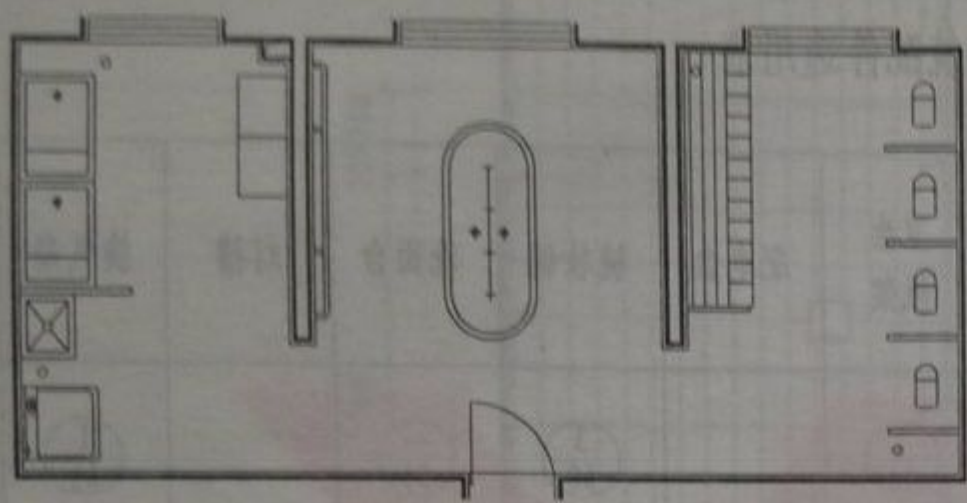

1 型

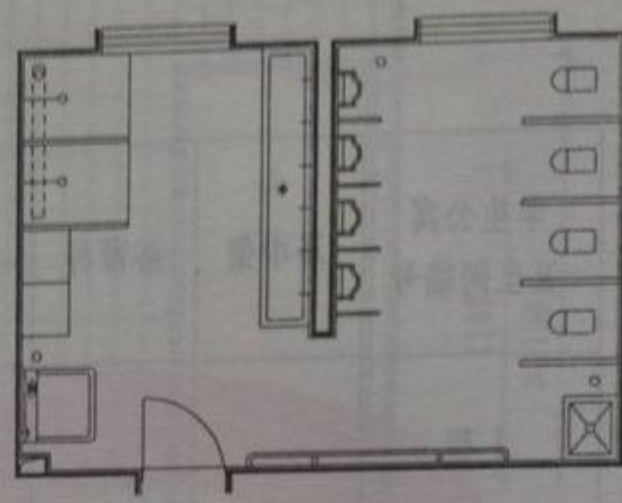

2 型

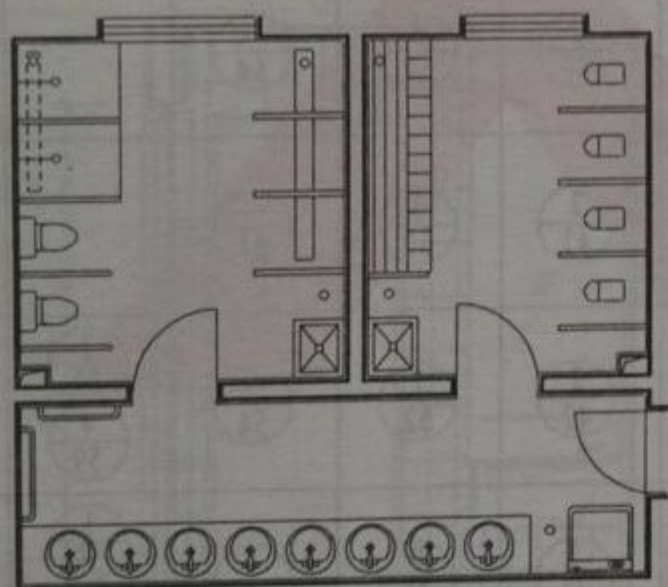

3 型

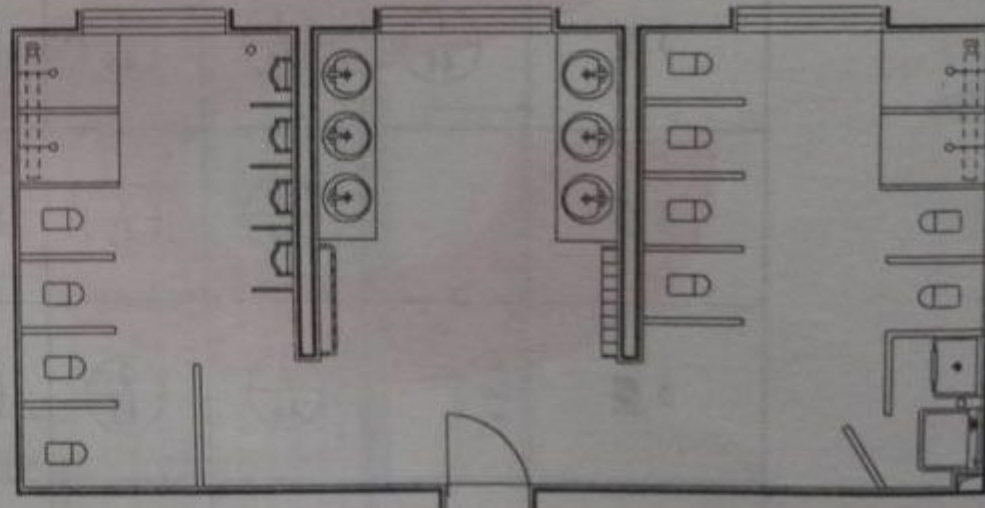

4 型

注: 每班卫生间内最少设备配置

名称	污水池 (个)	大便器或沟槽 (个或位)	小便槽 (位)	盥洗台 (水龙头、个)	淋浴 (位)
数量	1	4	4	6~8	2

幼儿园卫生间平面示例

图集号	12J11
页次	20

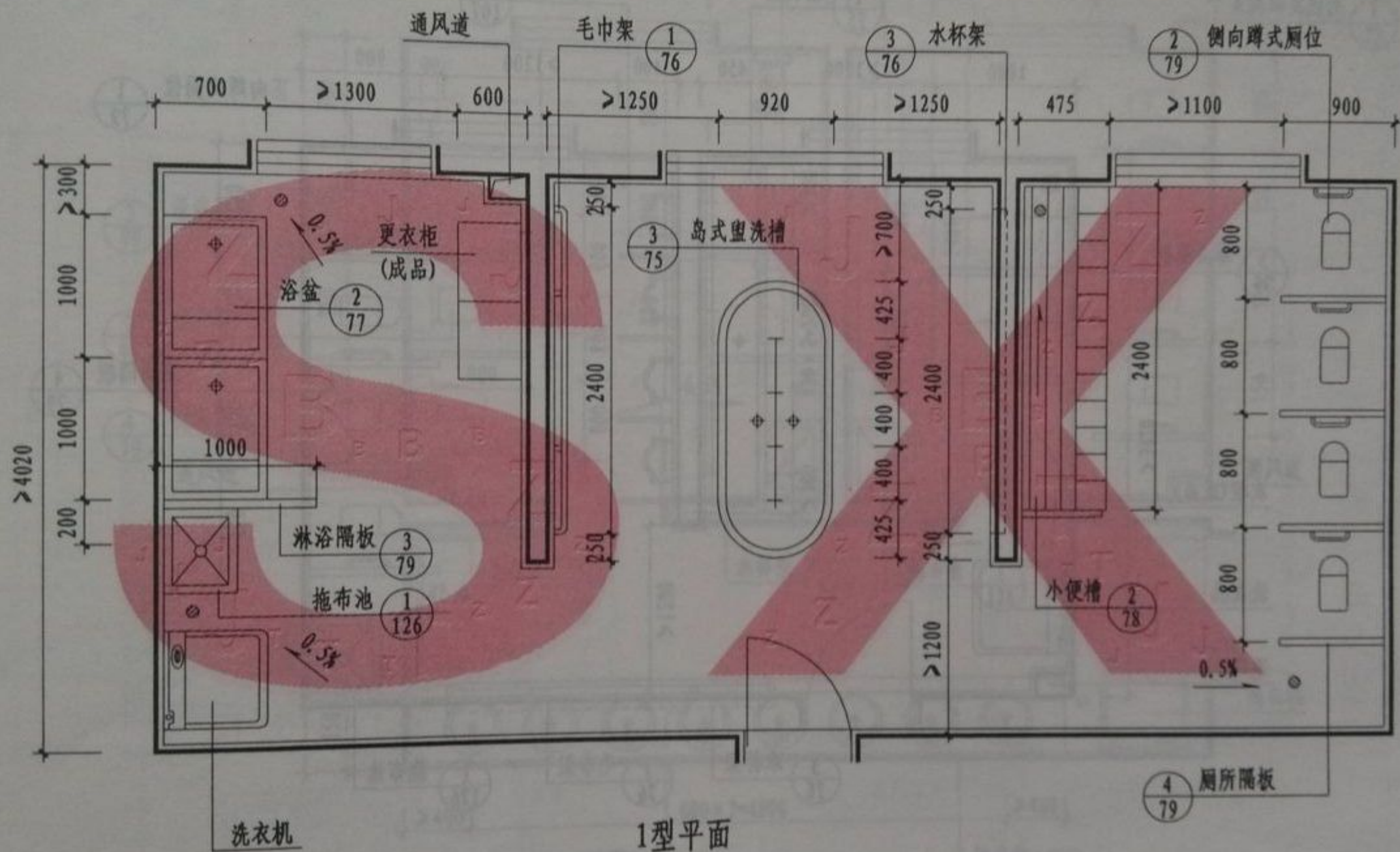

注: 通风道尺寸由工程设计人经风量计算后确定。

1型幼儿园卫生间

图集号	12J11
页次	21

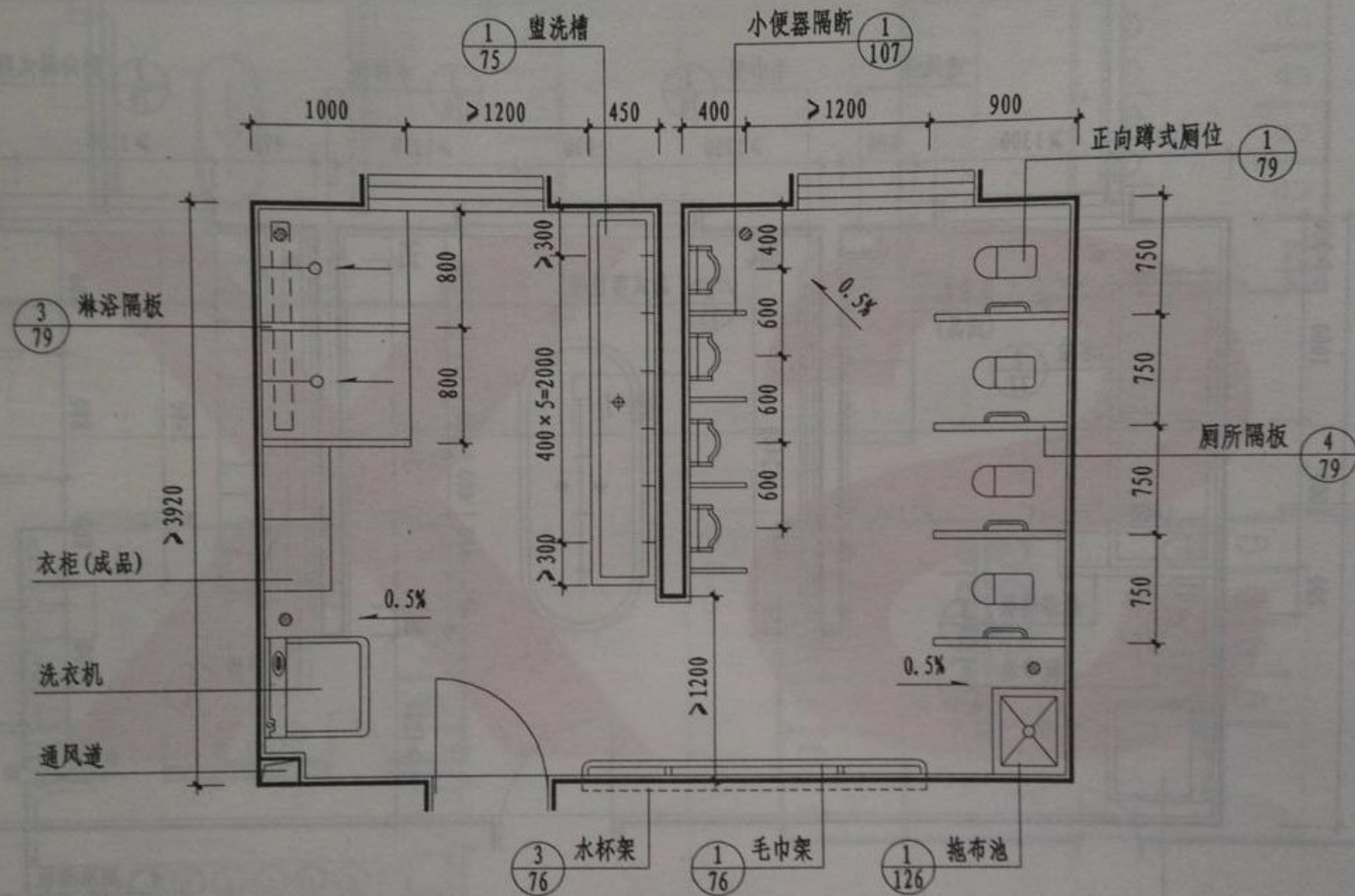

2型平面

注: 通风道尺寸由工程设计人经风量计算后确定。

2型幼儿园卫生间

图集号	12J11
页次	22

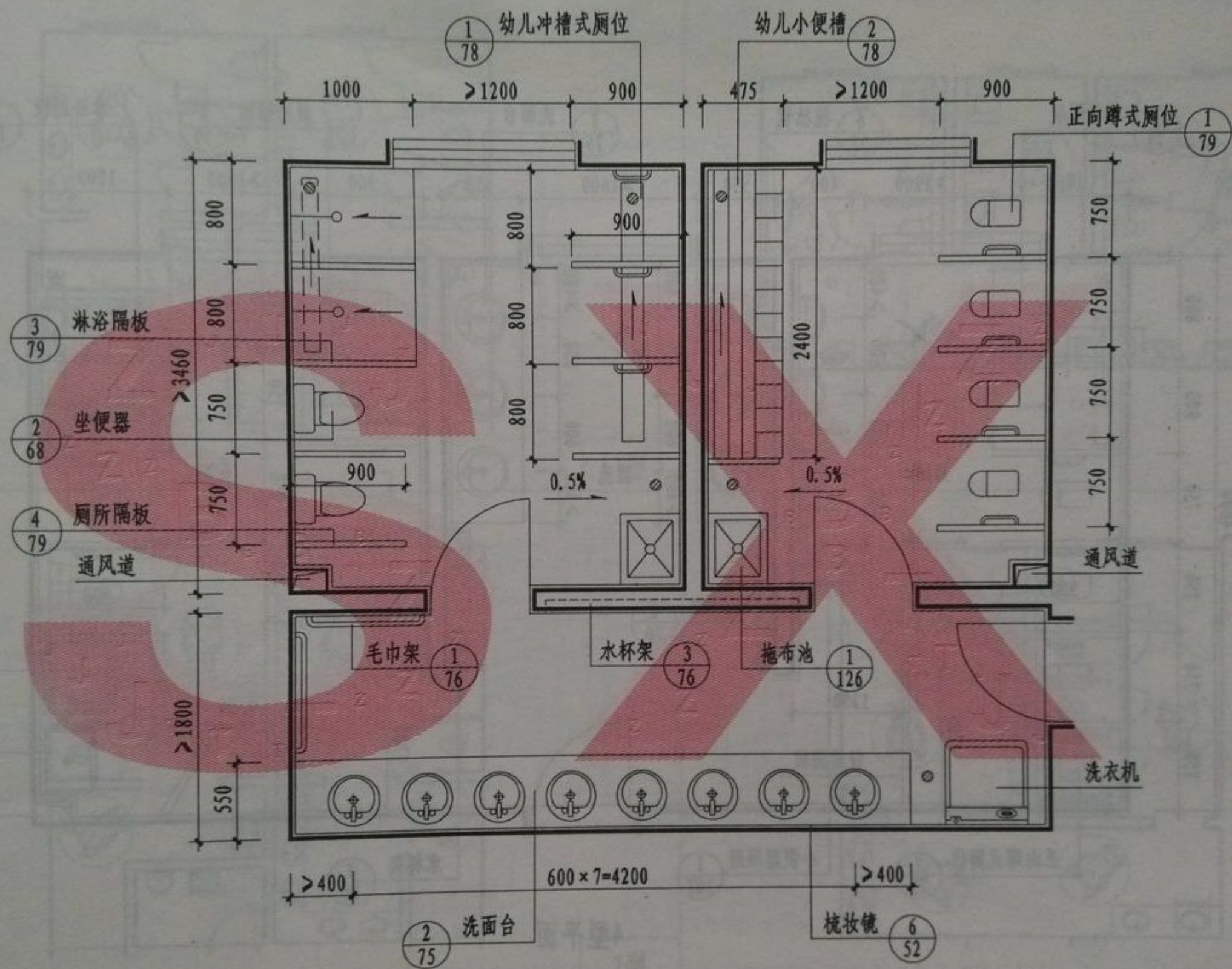

注: 通风道尺寸由工程设计人经风量计算后确定。

3型平面

3型幼儿园卫生间

图集号	12J11
页次	23

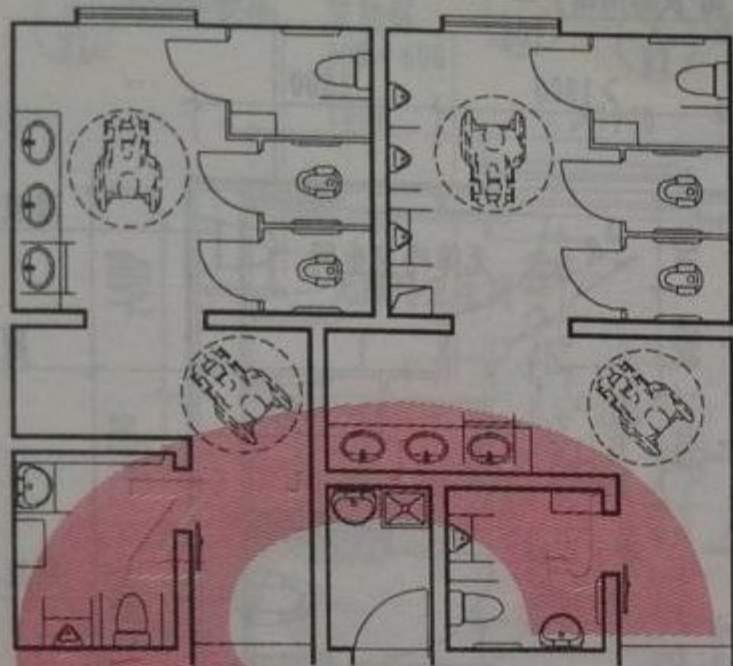

1型

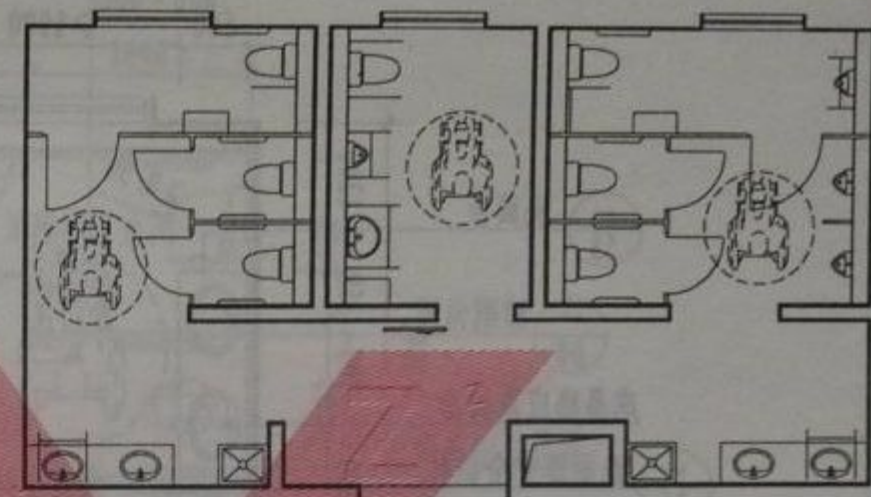

3型

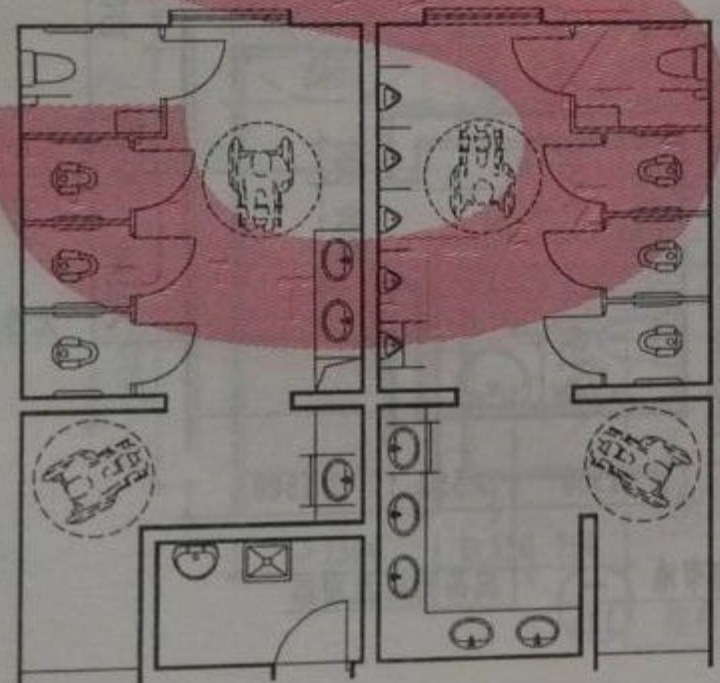

2型

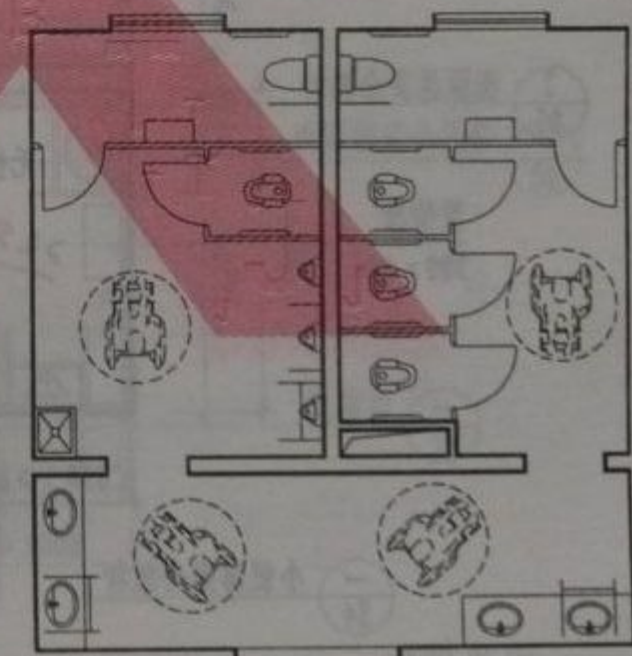

4型

注：医院公共卫生间的入口设计，在考虑视线阻挡的前提下，取消实体门，以避免二次污染。考虑到医院内患者使用，卫生间蹲位不设台阶，须在建筑设计中降低结构板高度。

医院卫生间平面示例

图集号	12J11
页次	25

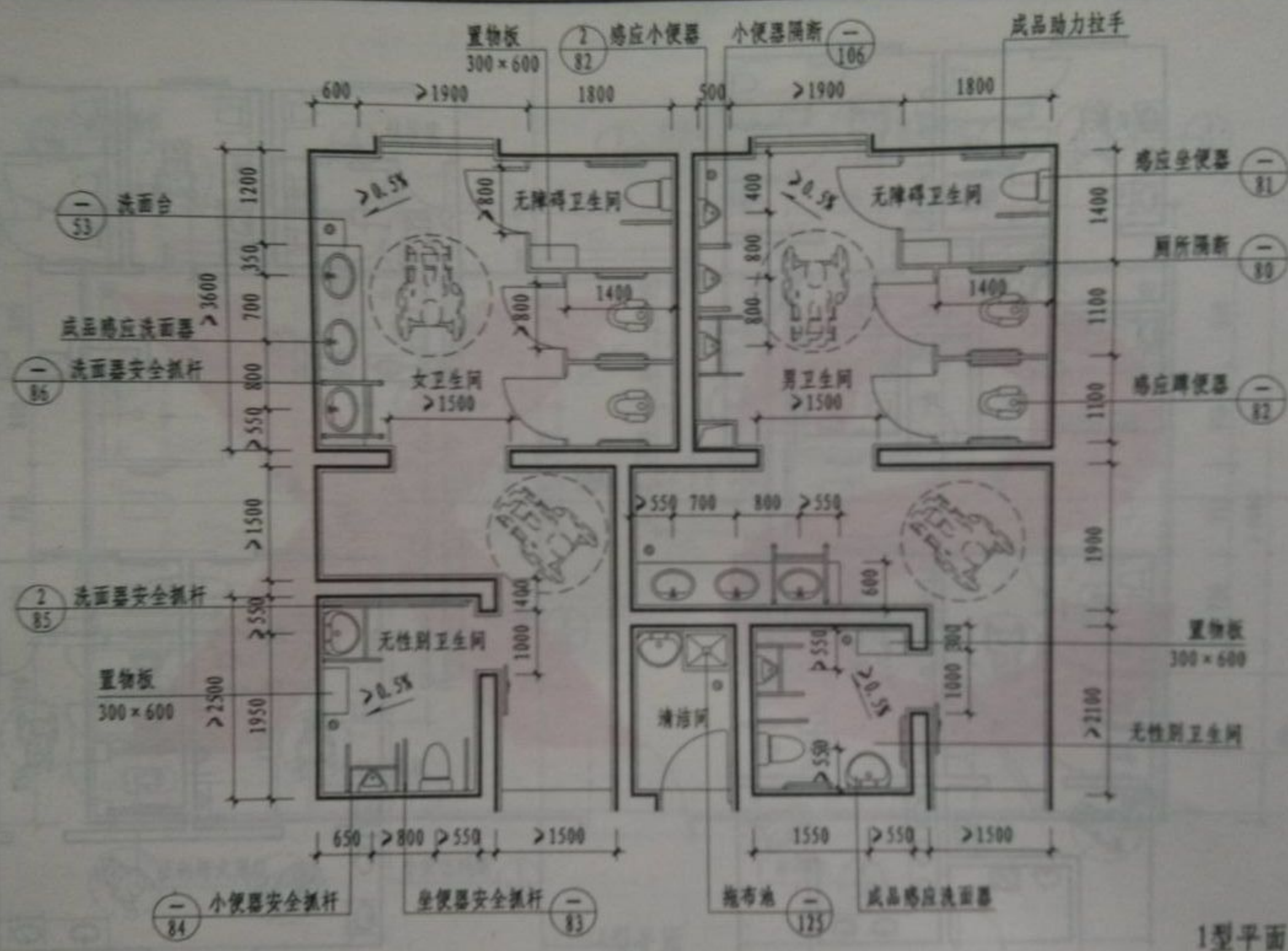

1型平面

- 注: 1. 本图所示尺寸系设计时应保证的最小净尺寸, 房间开间、进深的具体尺寸可按工程设计调整。
2. 排水管、给水管、地漏的位置按工程设计。 3. 通风道尺寸根据工程设计经风量计算后确定。
4. 推拉门、平开门的把手应选用横握式把手通行净宽800。

1型医院卫生间

图集号	12J11
页次	26

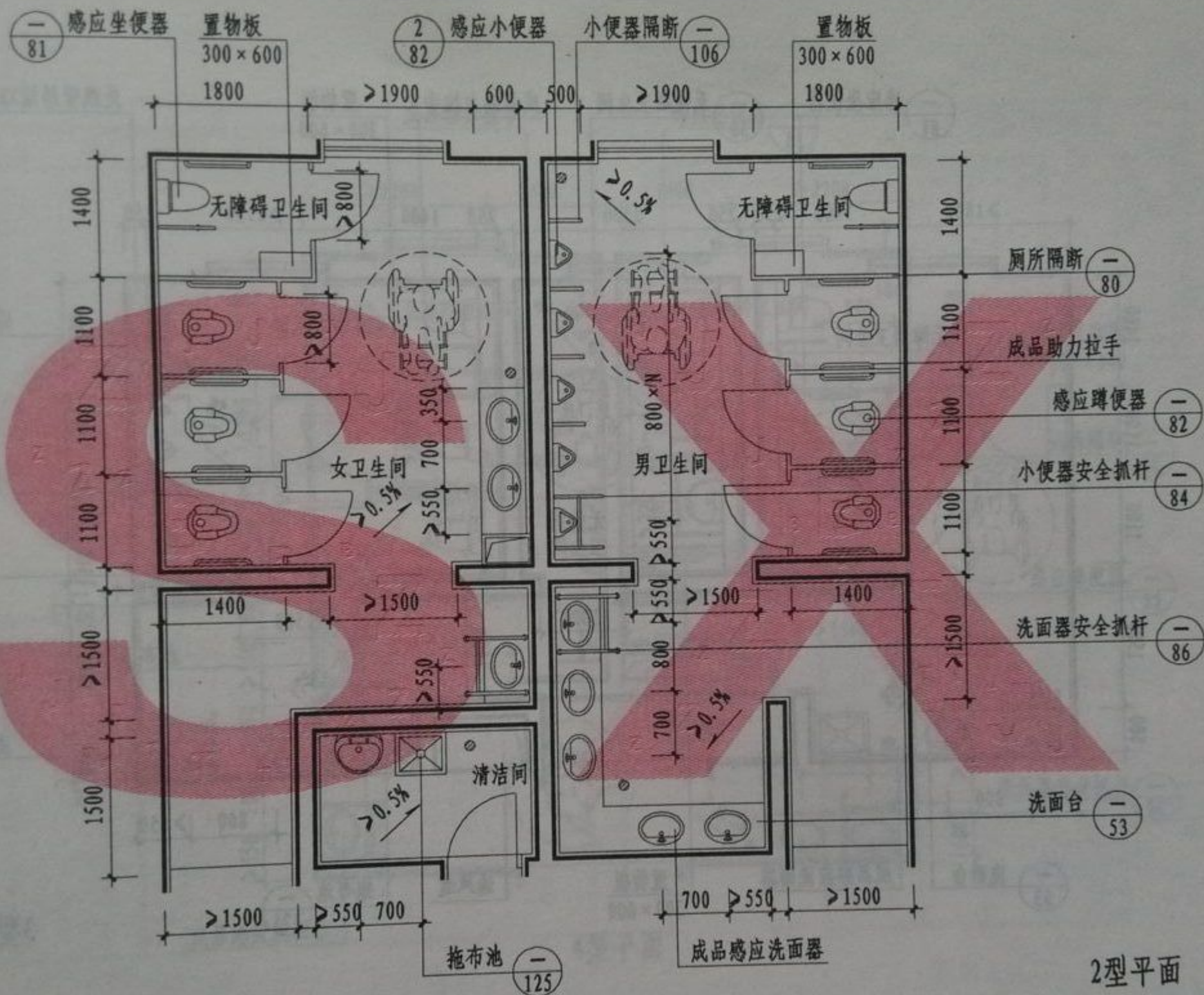

注: 1. 本图所示尺寸系设计时应保证的最小净尺寸, 房间开间、进深的具体尺寸可按工程设计调整。
 2. 排水管、给水管、地漏的位置按工程设计。 3. 通风道尺寸根据工程设计经风量计算后确定。
 4. 推拉门、平开门的把手应选用横握式把手通行净宽800。

2型医院卫生间

图集号	12J11
页次	27

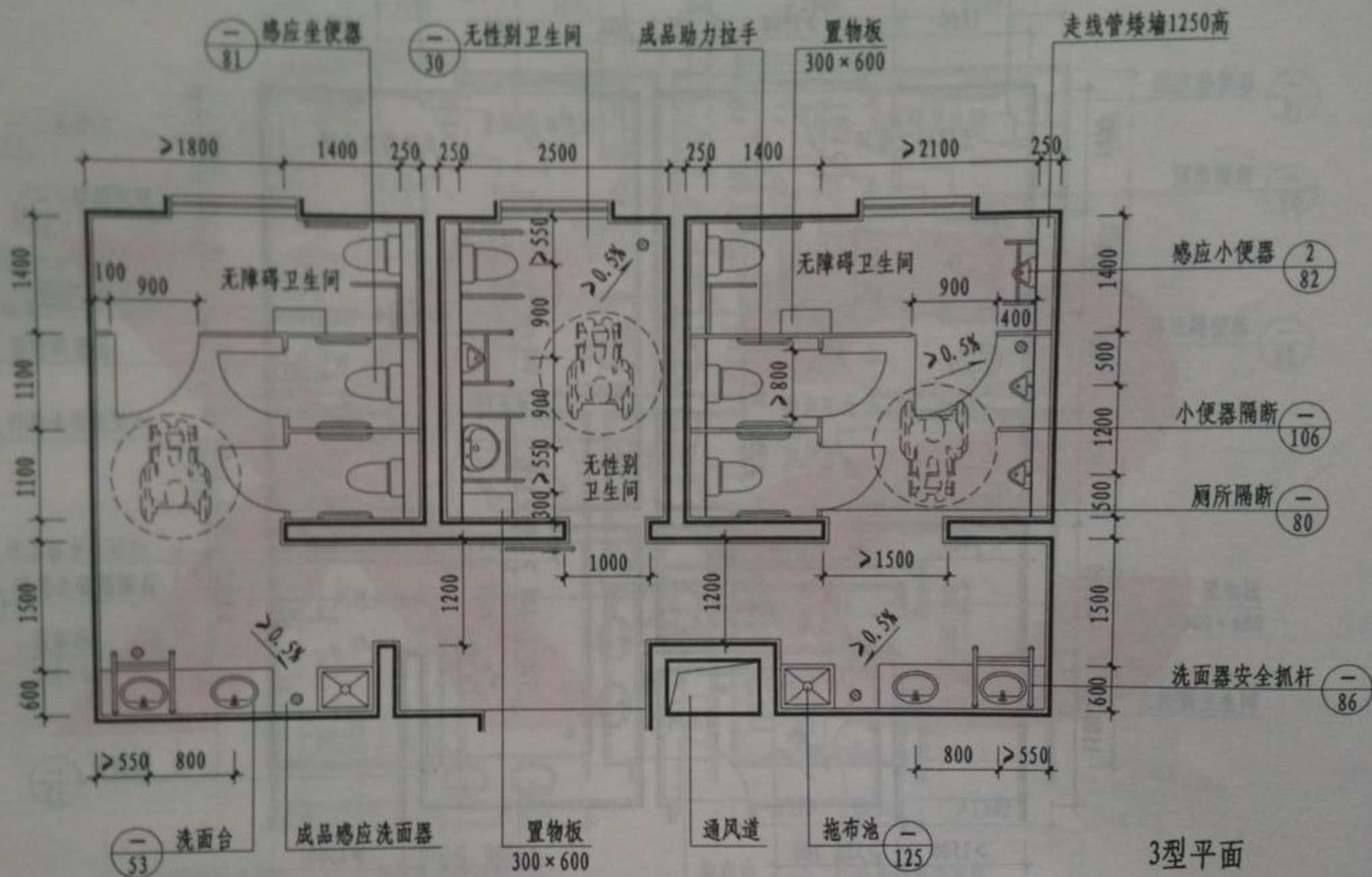

- 注：1. 本图所示尺寸系设计时应保证的最小净尺寸，房间开间、进深的具体尺寸可按工程设计调整。
 2. 排水管、给水管、地漏的位置按工程设计。 3. 通风道尺寸根据工程设计经风量计算后确定。
 4. 推拉门、平开门的把手应选用横握式把手通行净宽800。

3型医院卫生间

图集号	12J11
页次	28

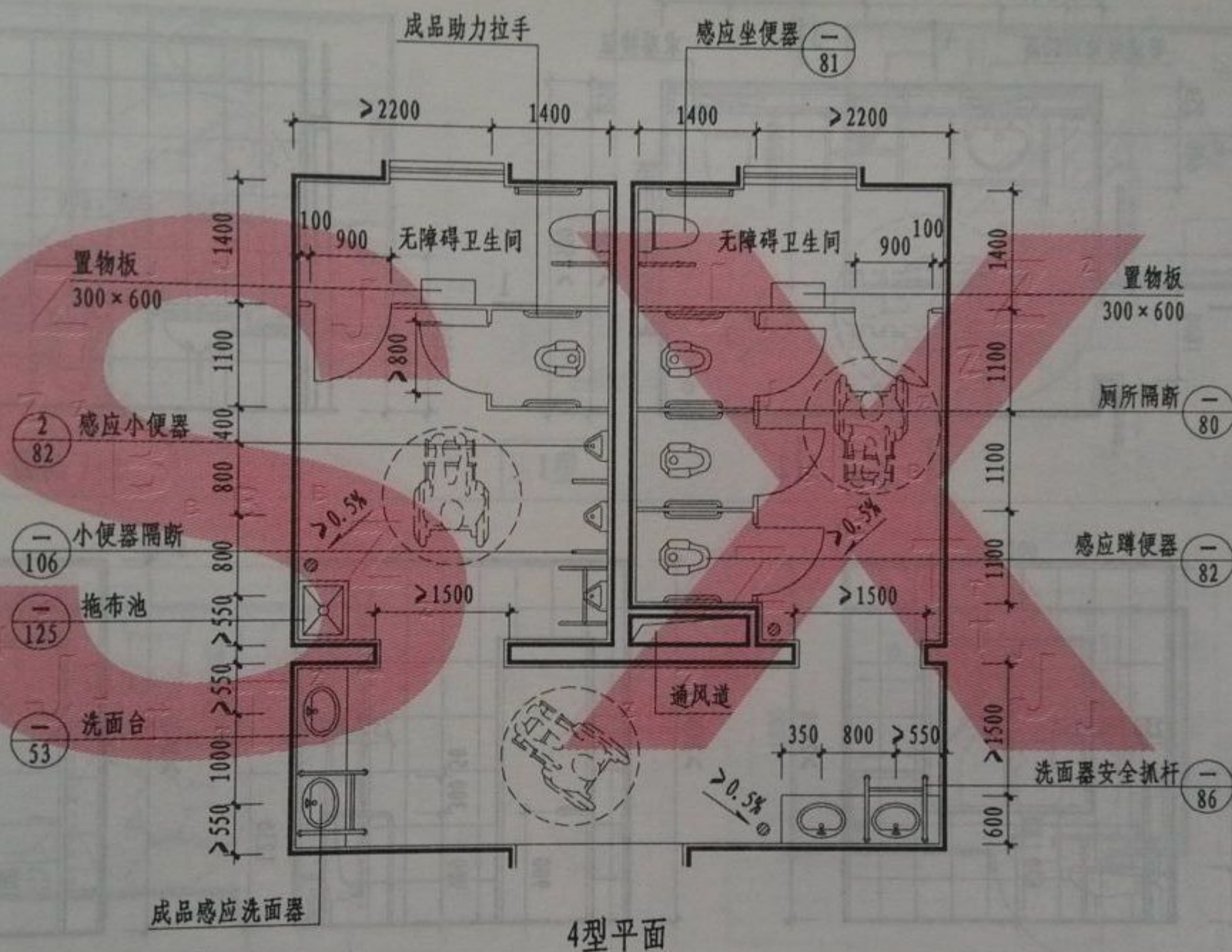

- 注: 1. 本图所示尺寸系设计时应保证的最小净尺寸, 房间开间、进深的具体尺寸可按工程设计调整。
2. 排水管、给水管、地漏的位置按工程设计。 3. 通风道尺寸根据工程设计经风量计算后确定。
4. 推拉门、平开门的把手应选用横握式把手通行净宽800。

4型医院卫生间

图集号	12J11
页次	29

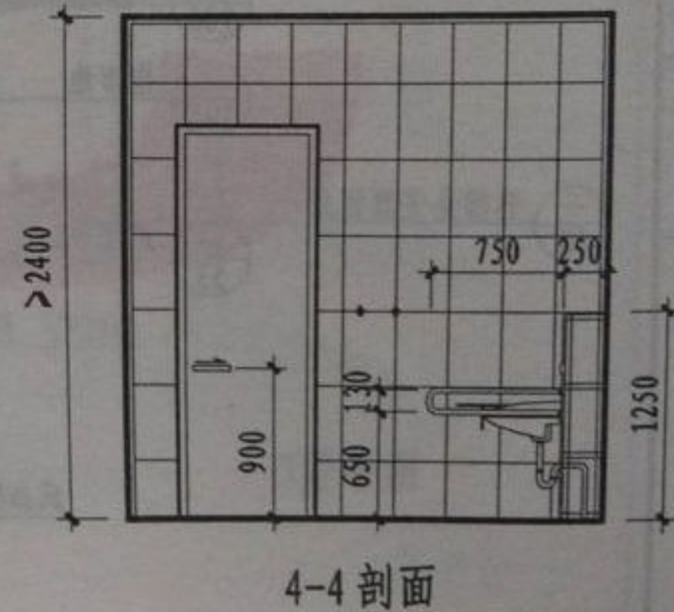
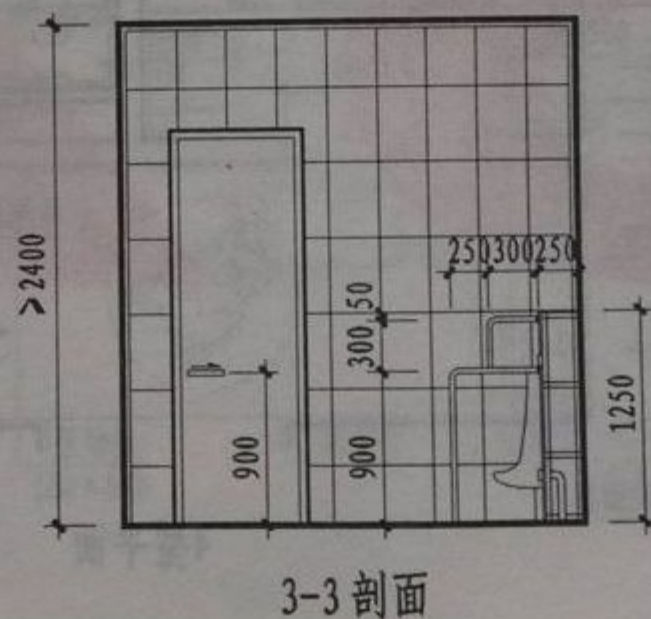
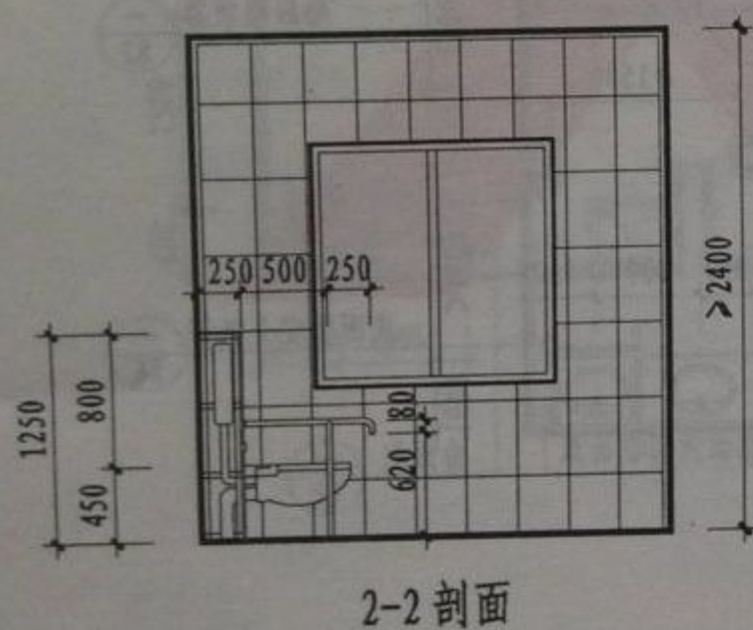
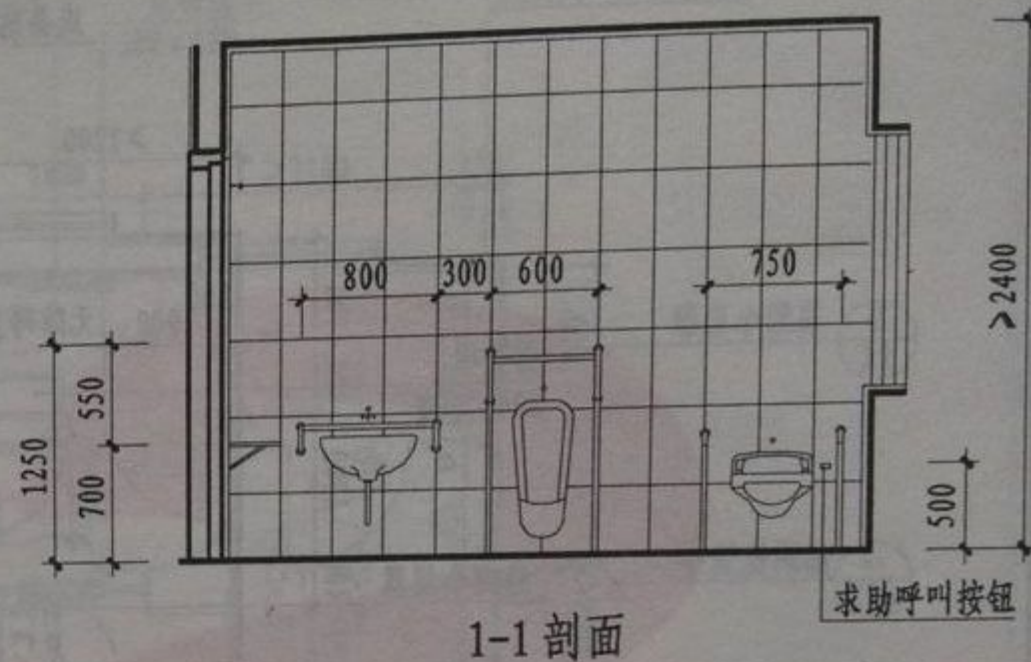
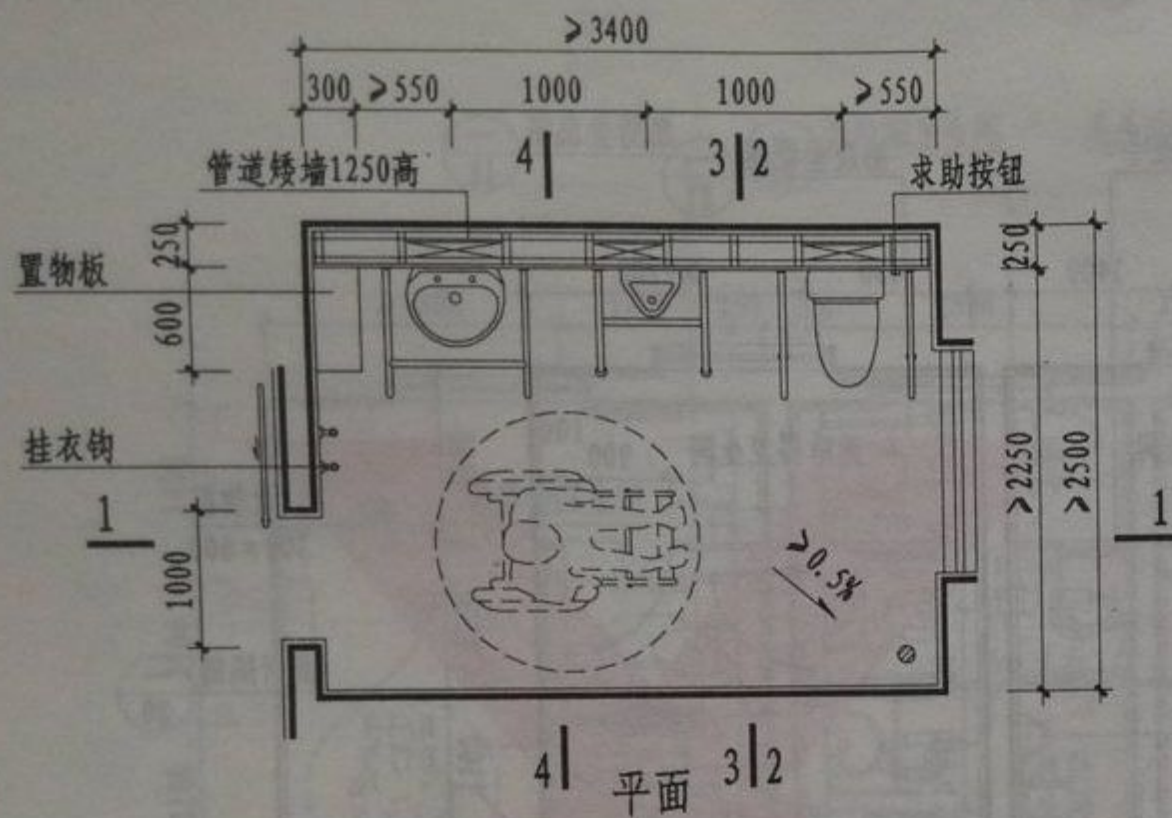

注: 1. 墙体厚度及材质按工程设计。
2. 地漏和换气扇位置按工程设计。
3. 无性别卫生间一般设在门诊、急诊楼公共卫生间外侧。
门扇推开后净宽为900, 轮椅进入后可旋转180°。

无性别卫生间详图

图集号	12J11
页次	30

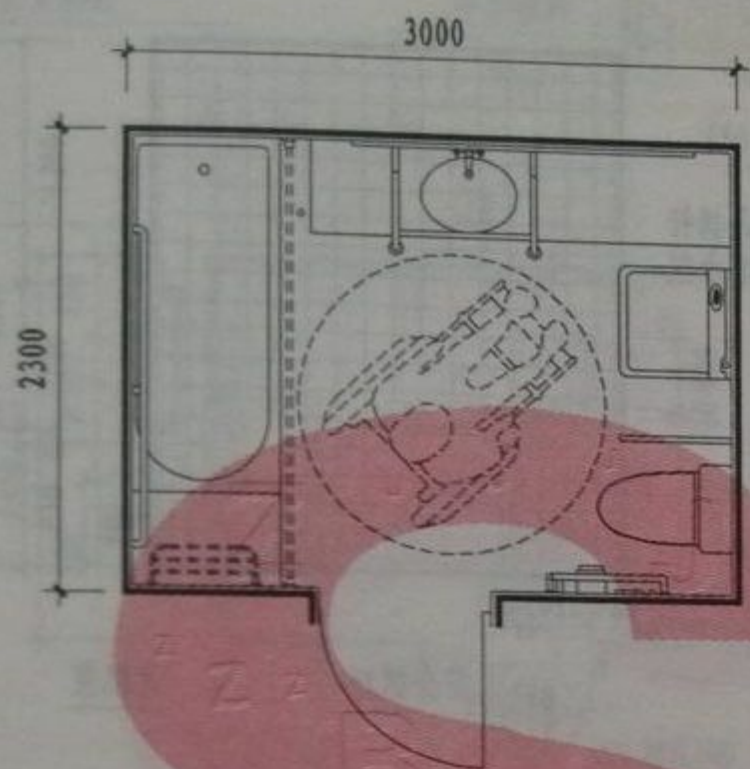

1型

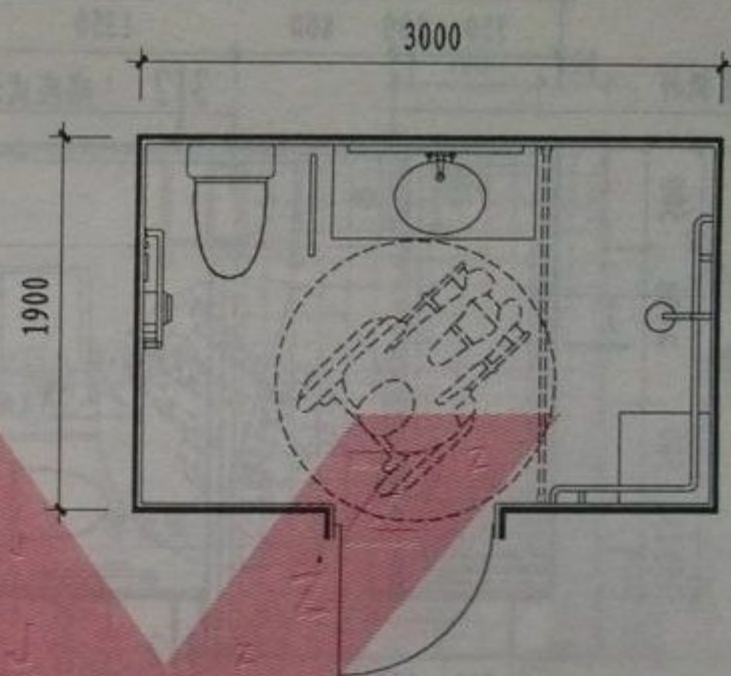

2型

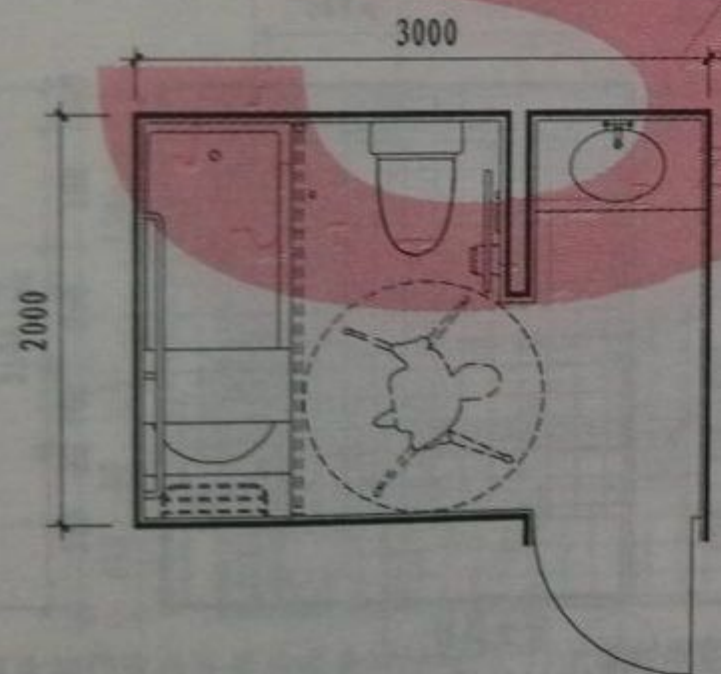

3型

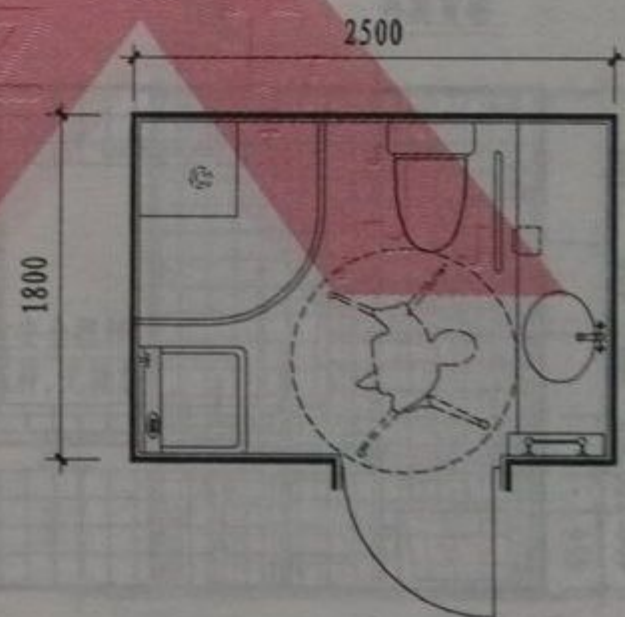

4型

注: 1型、2型为轮椅使用者平面布置示例, 3型、4型为拐杖使用者平面布置示例。

养老公寓自用卫生间平面示例

图集号

12J11

页

31

设计
制图
审核
校对
修改
日期

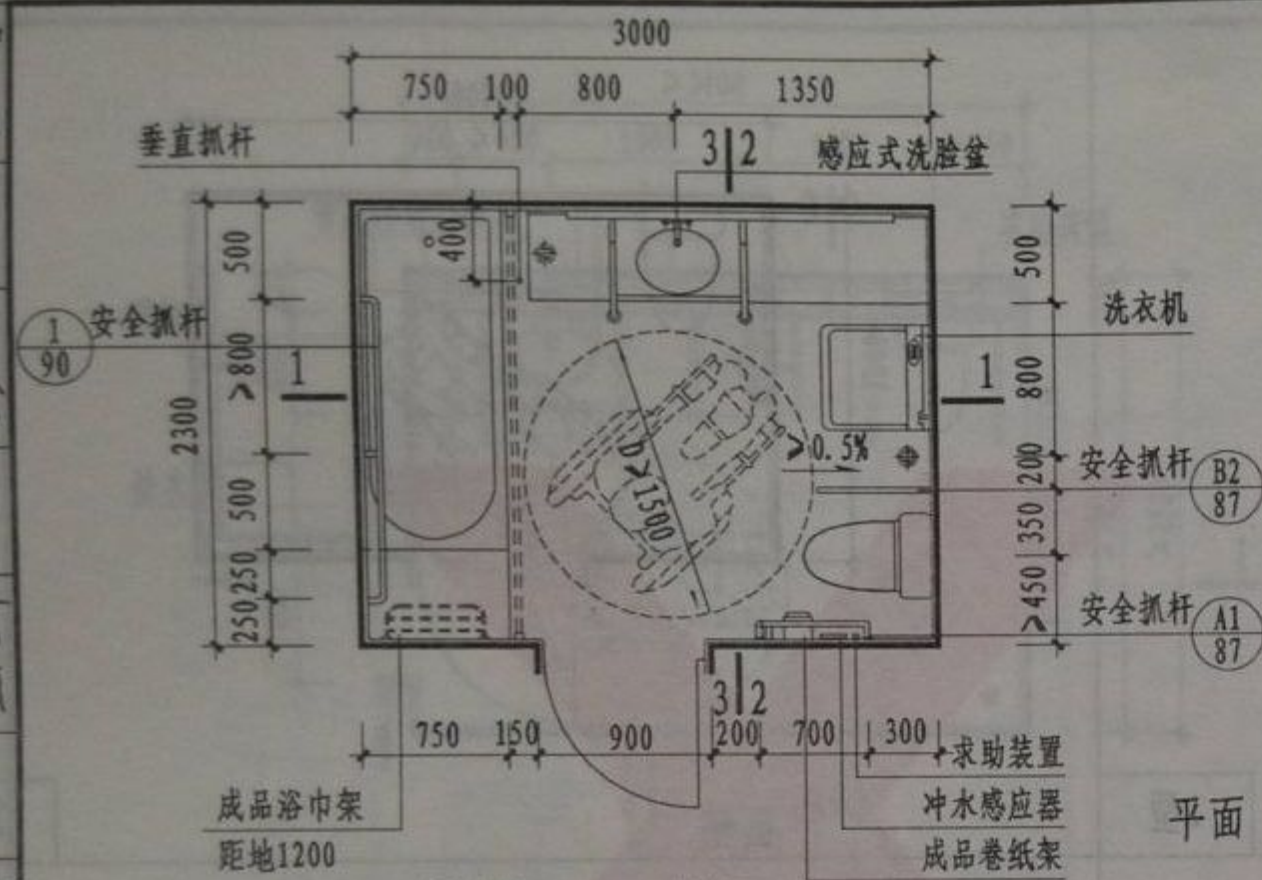

平面



1-1剖面

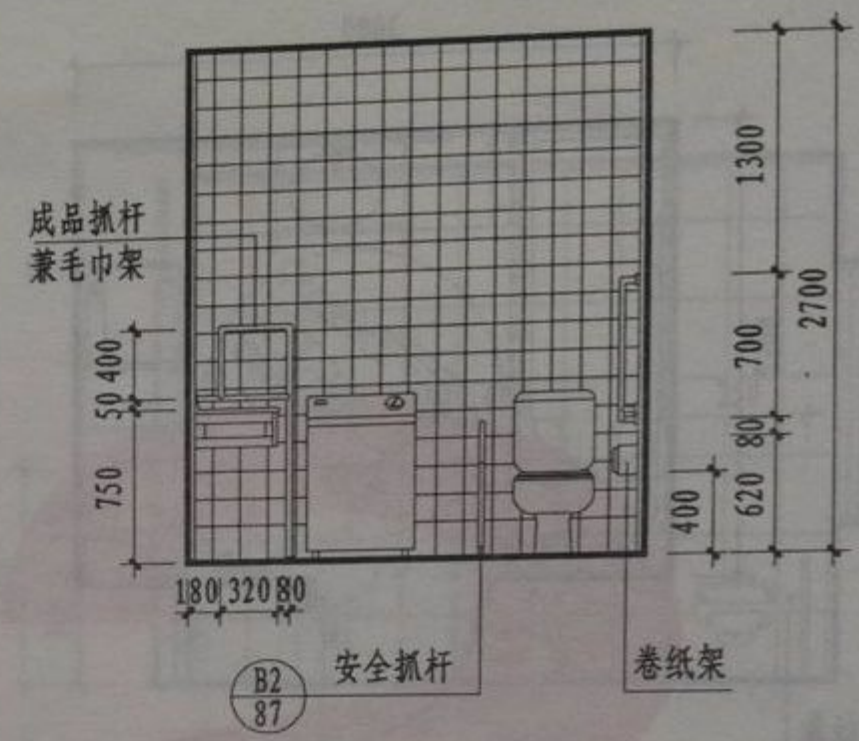

2-2剖面

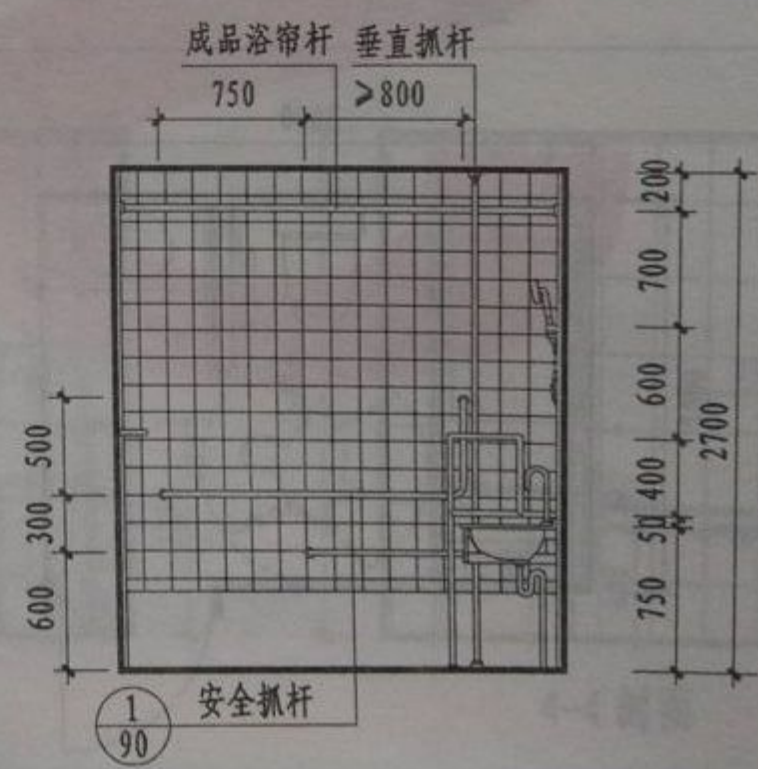

3-3剖面

- 注: 1. 卫生间门应向外开启或采用推拉门, 门上留有观察窗口, 并安装双向开启的插销。
2. 卫生间地面应平整防滑, 与相邻房间室内地坪不应有高差。
3. 洁具宜选用白色卫生洁具, 平底防滑浅浴盆。
4. 本图安全抓杆均为成品, 具体安装尺寸可根据使用者习惯做适当调整。

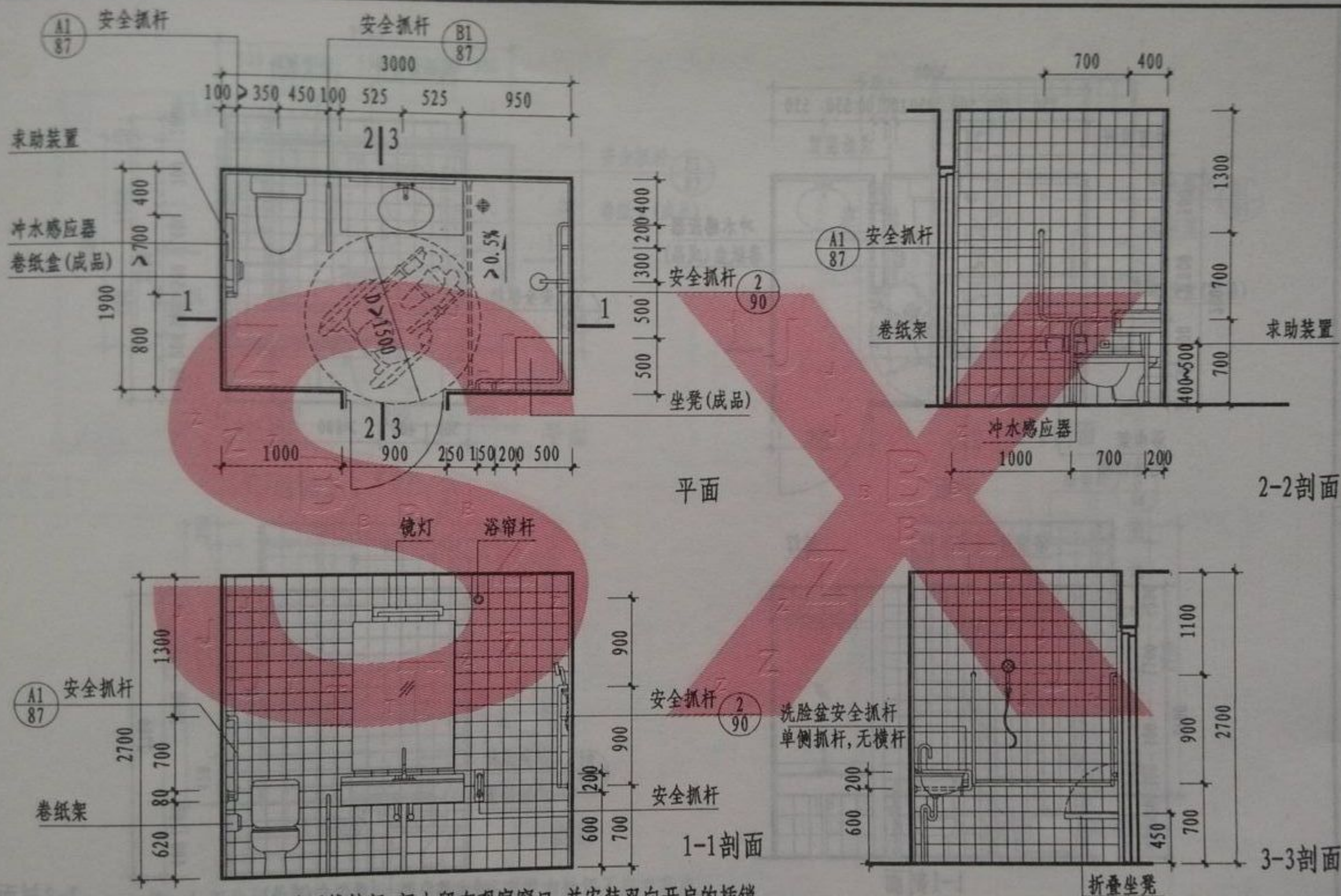

- 注: 1. 卫生间门应向外开启或采用推拉门, 门上留有观察窗口, 并安装双向开启的插销。
 2. 卫生间地面应平整防滑, 与相邻房间室内地坪不应有高差。
 3. 洁具宜选用白色卫生洁具, 平底防滑浅浴盆。
 4. 本图安全抓杆均为成品, 具体安装尺寸可根据使用者习惯做适当调整。

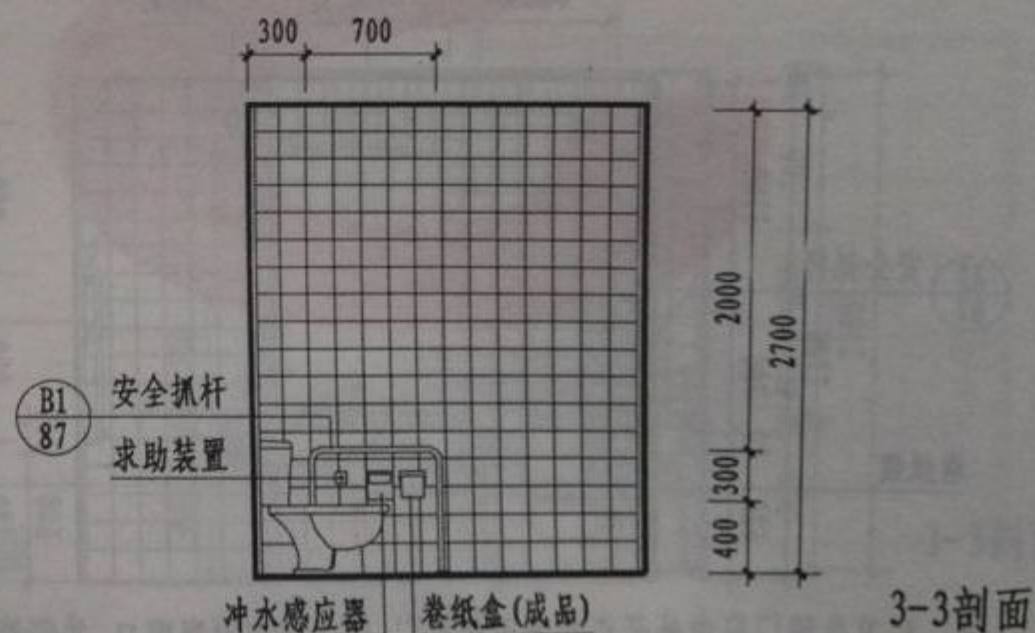
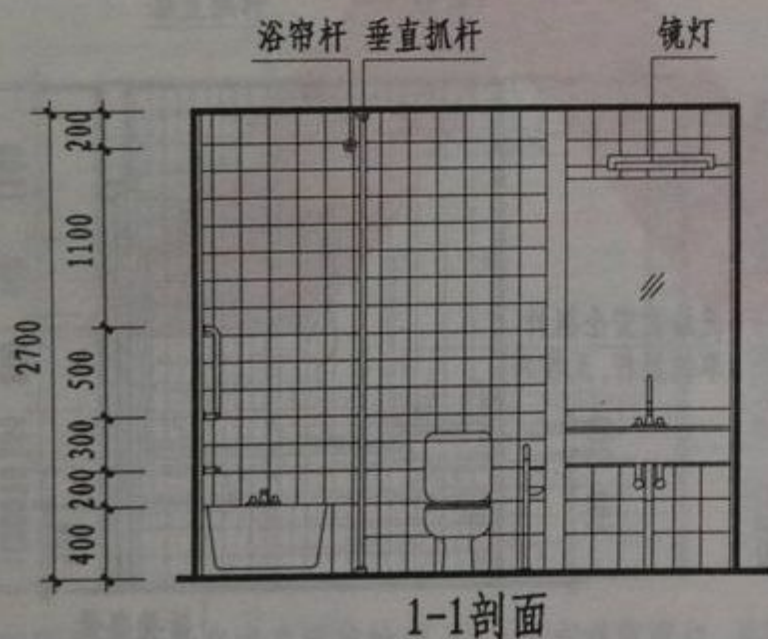
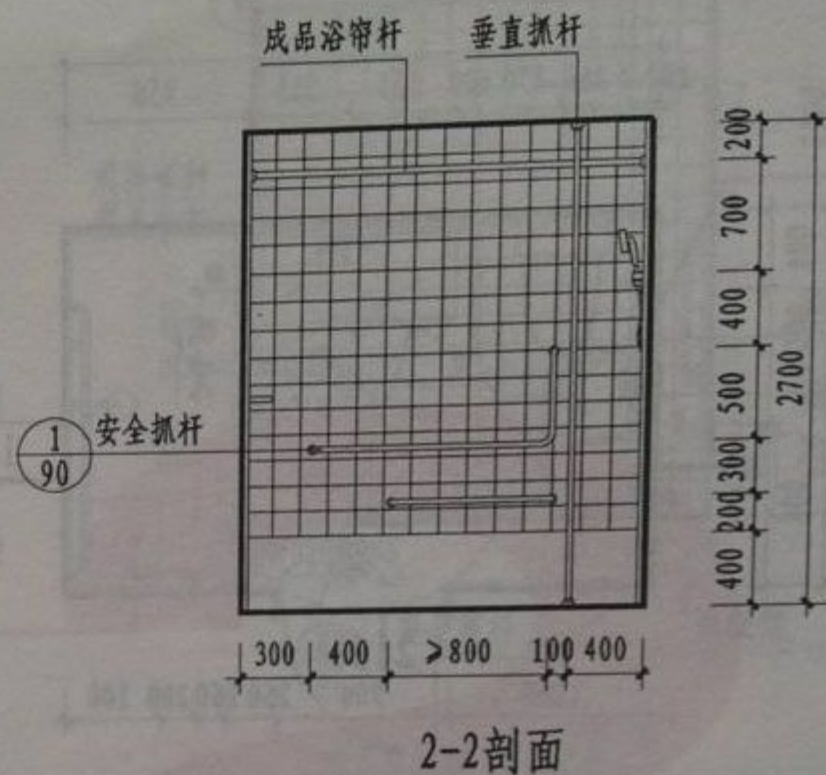
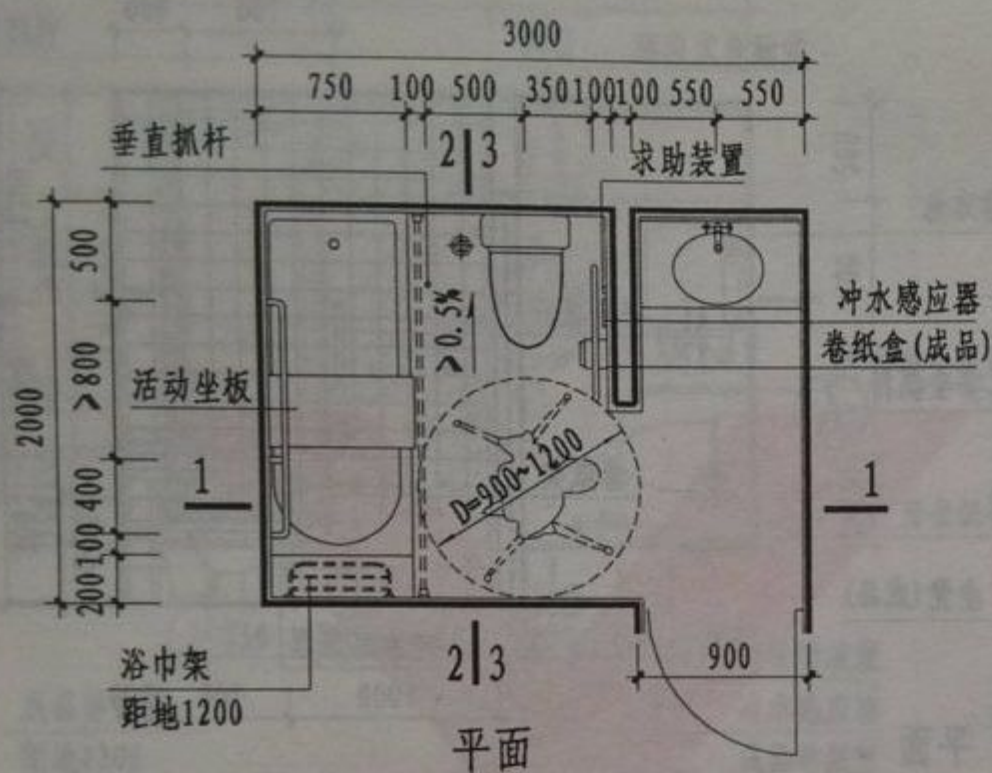

- 注: 1. 卫生间地面应平整防滑, 与相邻房间室内地坪不应有高差。
 2. 洁具宜选用白色卫生洁具, 平底防滑浅浴盆。
 3. 应选用较高坐便器, 安装高度宜为400~450。

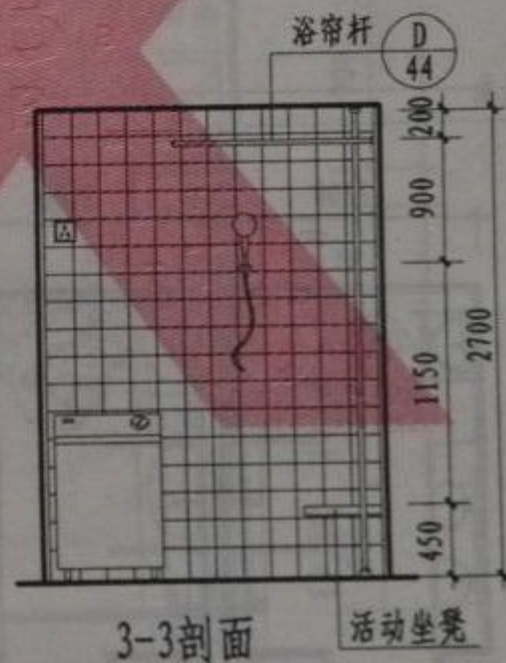
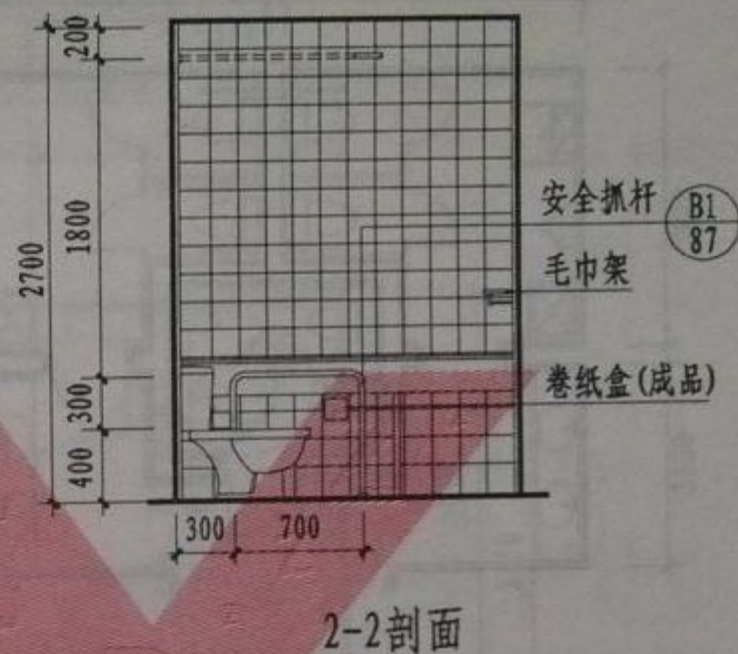
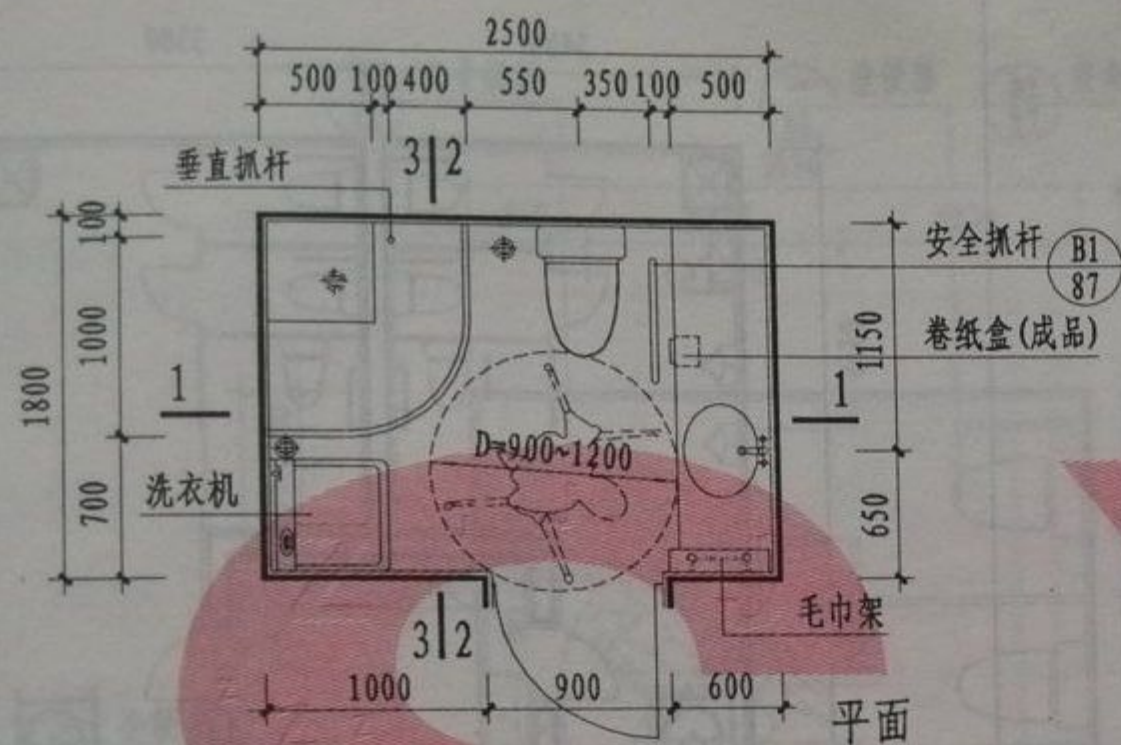

- 注: 1. 卫生间地面应平整防滑, 与相邻房间室内地坪不应有高差。
 2. 洁具宜选用白色卫生洁具, 平底防滑浅浴盆。
 3. 应选用较高坐便器, 安装高度宜为400~450。
 4. 卫生间宜有良好的自然通风换气条件, 暗卫生间应设置强制排气措施。

4型养老公寓自用卫生间

图集号	12J11
页	35

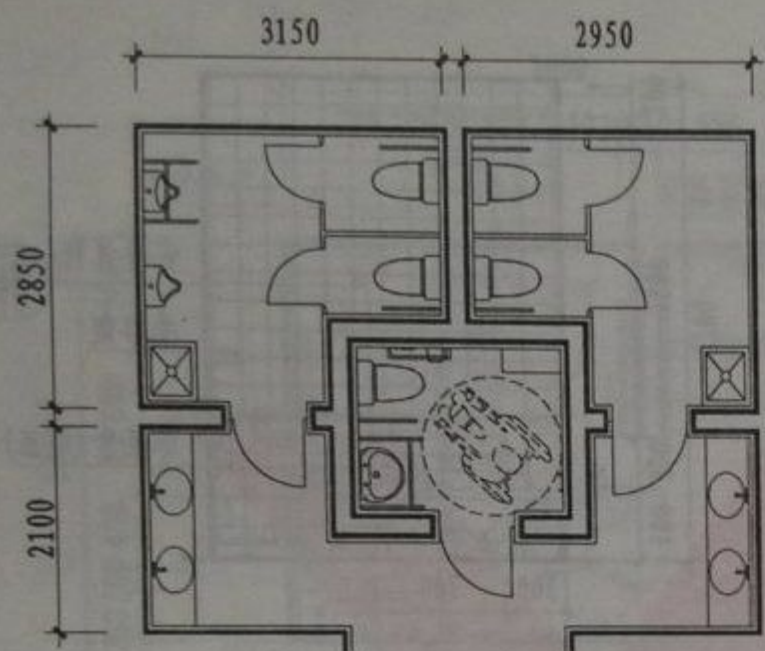

1型公用卫生间

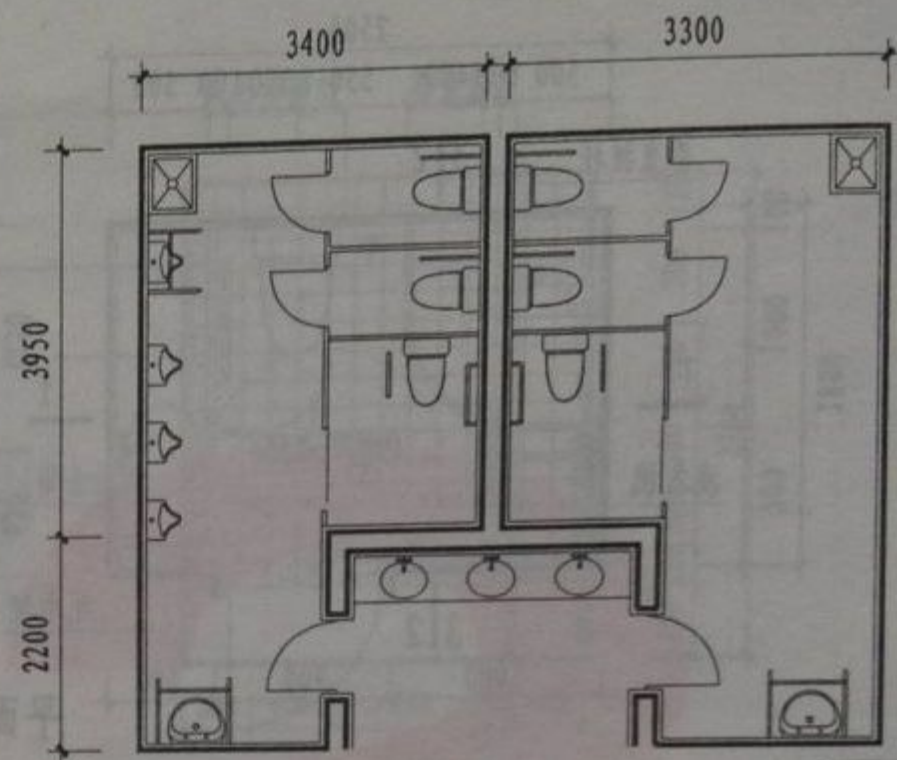

2型公用卫生间

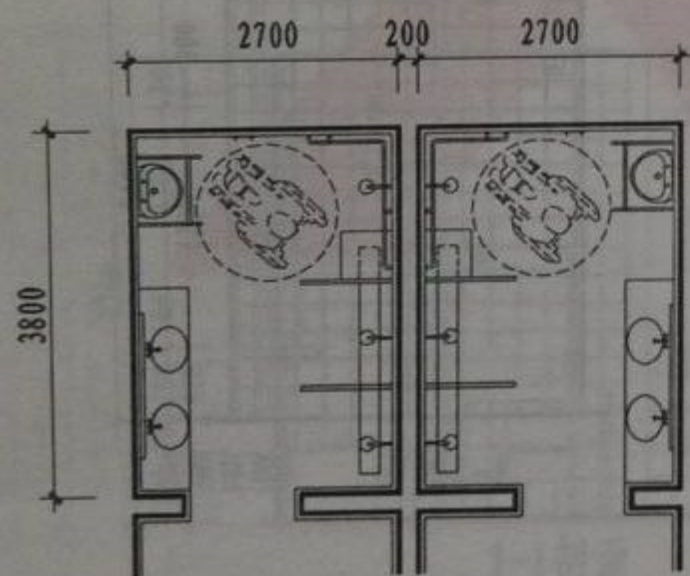

1型公用淋浴间

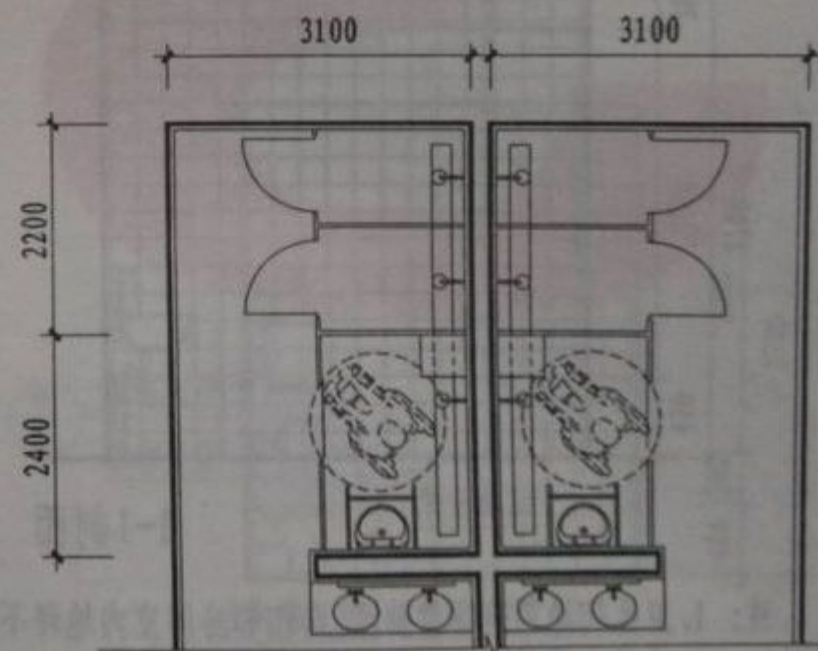

2型公用淋浴间

注：本图选用的卫生间用品均为成品。

养老公寓公用卫生间、淋浴间平面示例

图集号	12J11
页	36

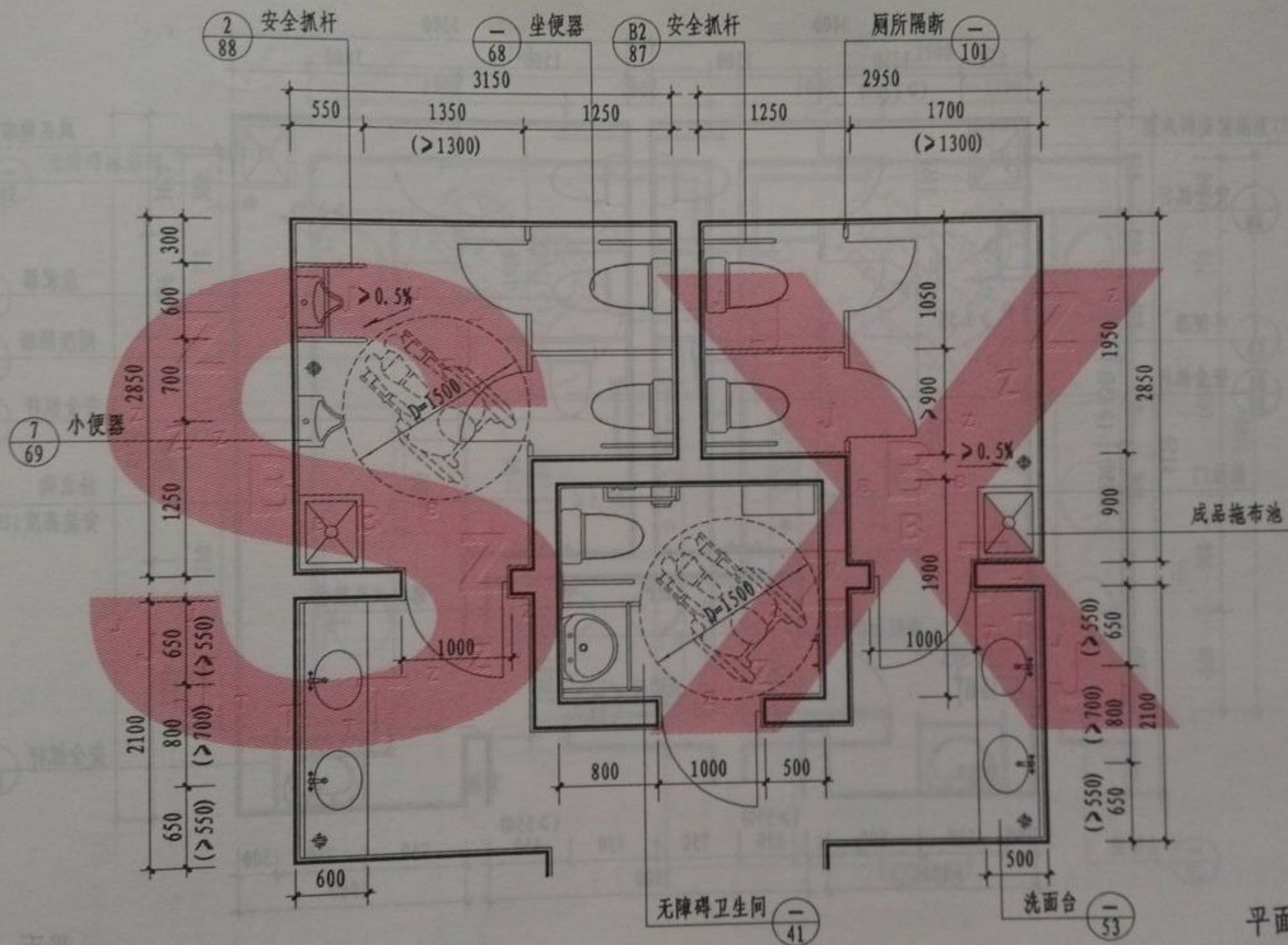

1型养老公寓公用卫生间

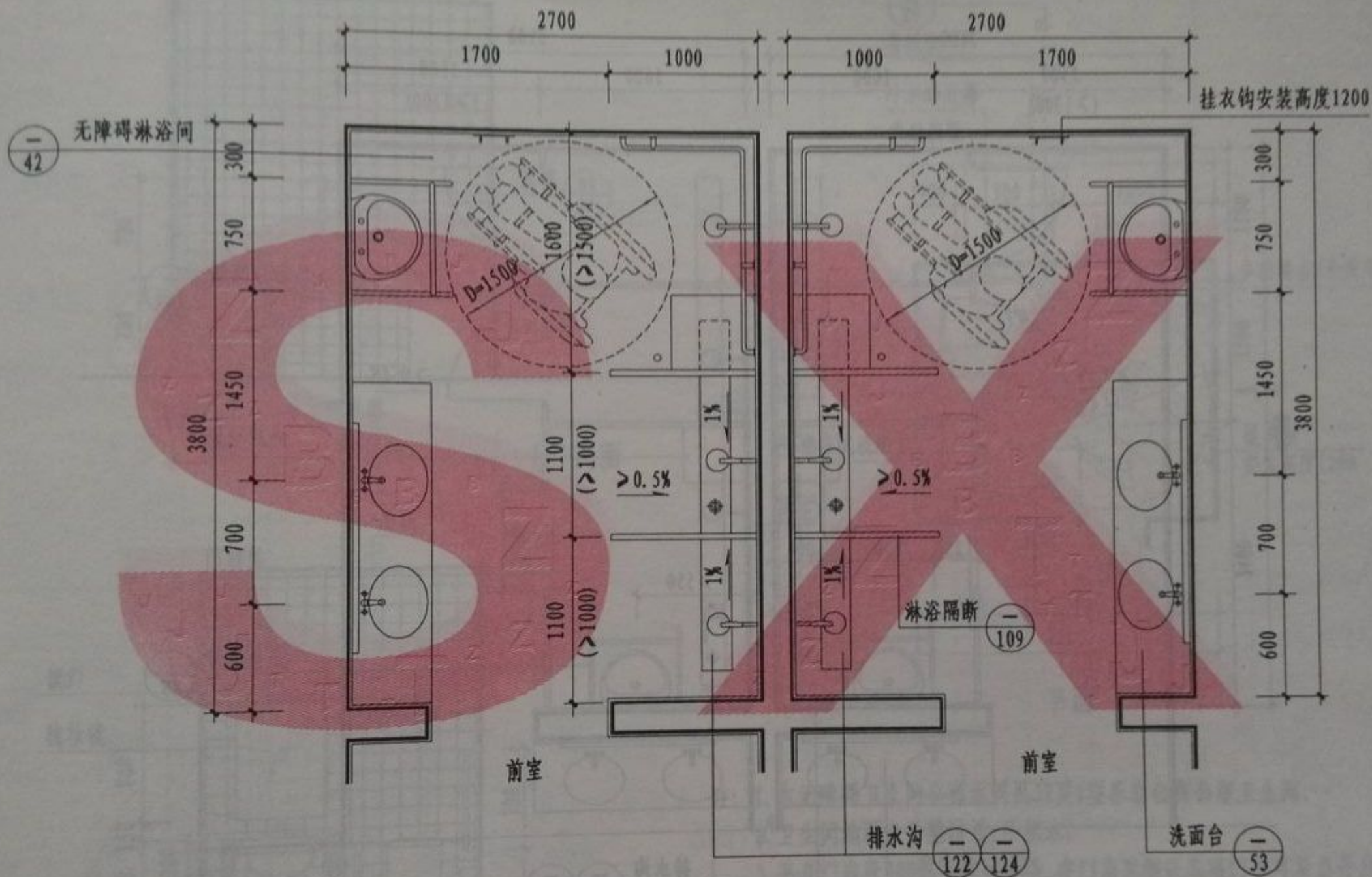

1型养老公寓公用淋浴间

图集号	12J11
页	39

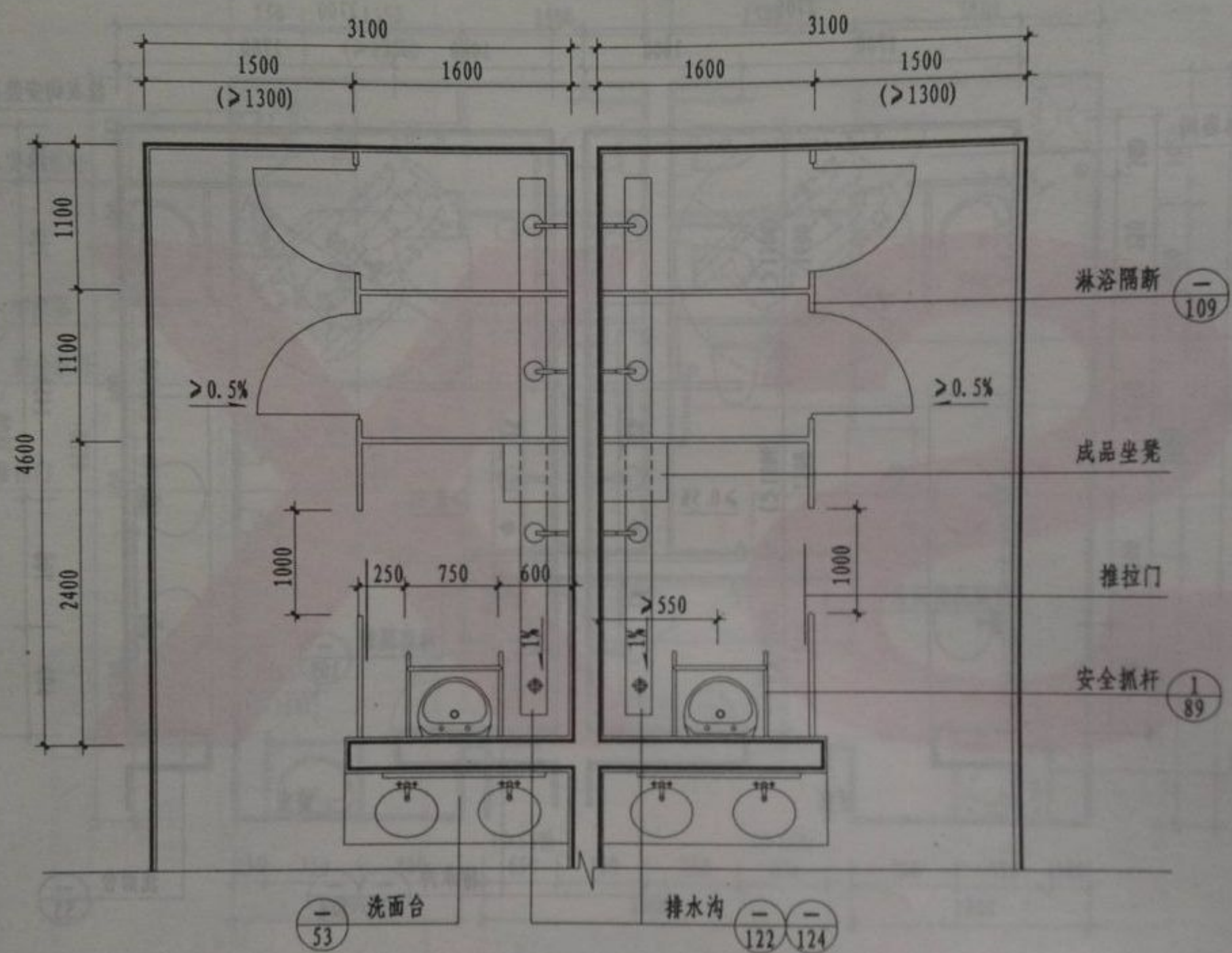

平面

2型养老公寓公用淋浴间

图集号	12J11
页	40

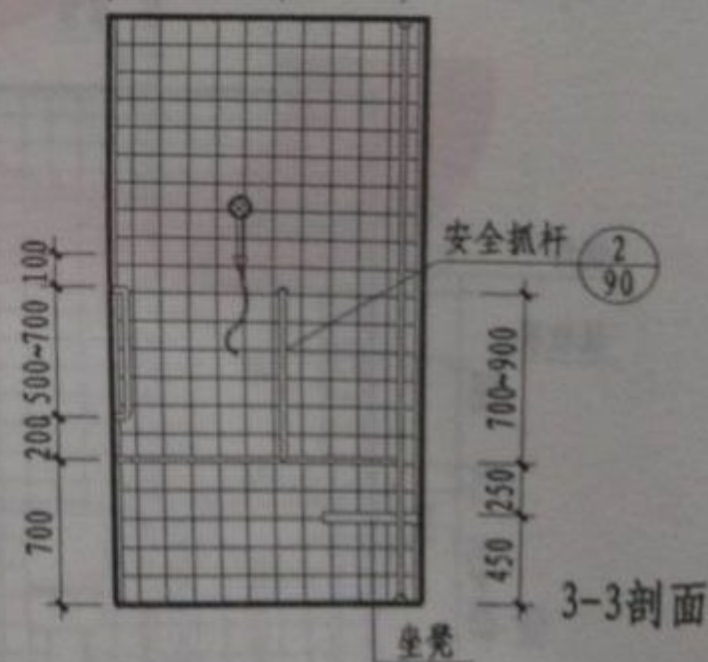
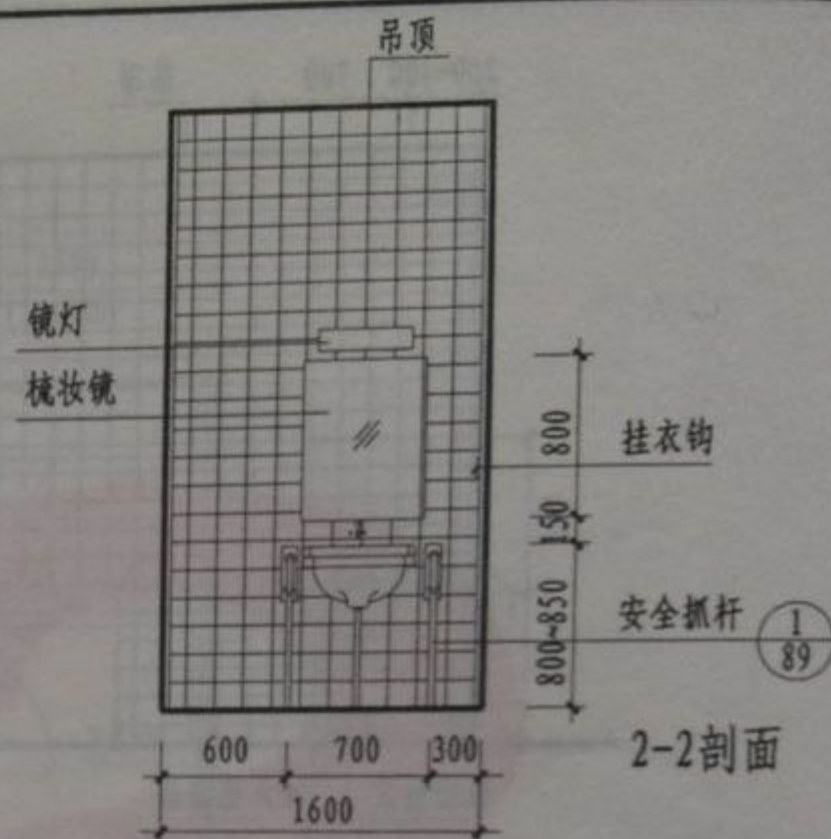
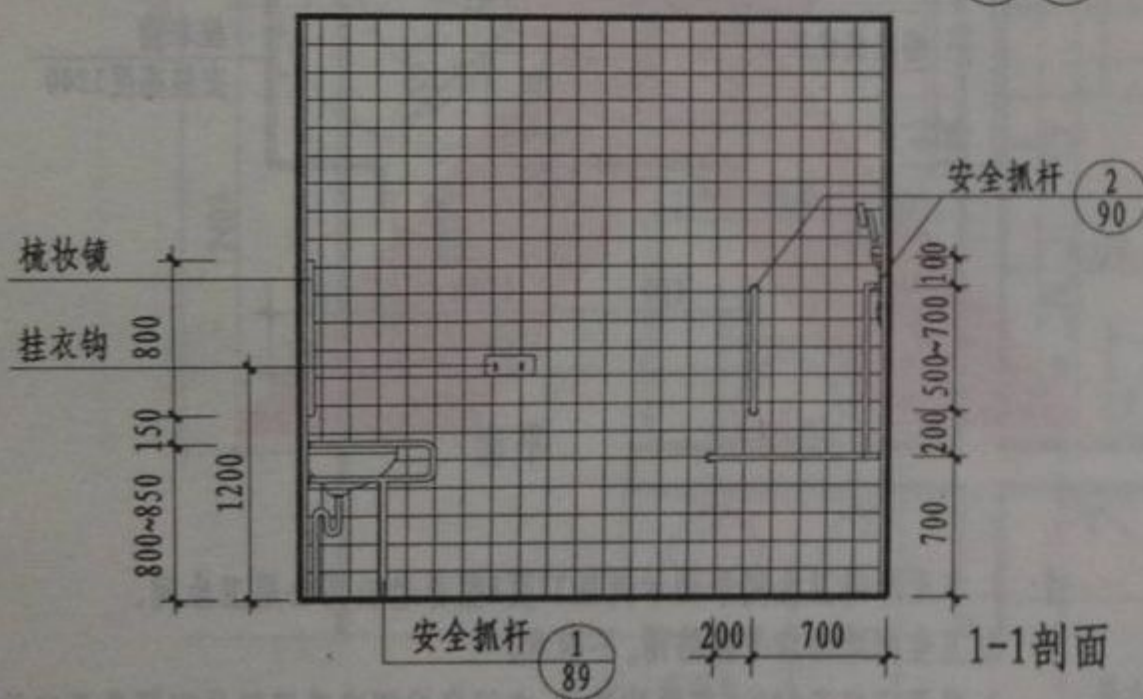
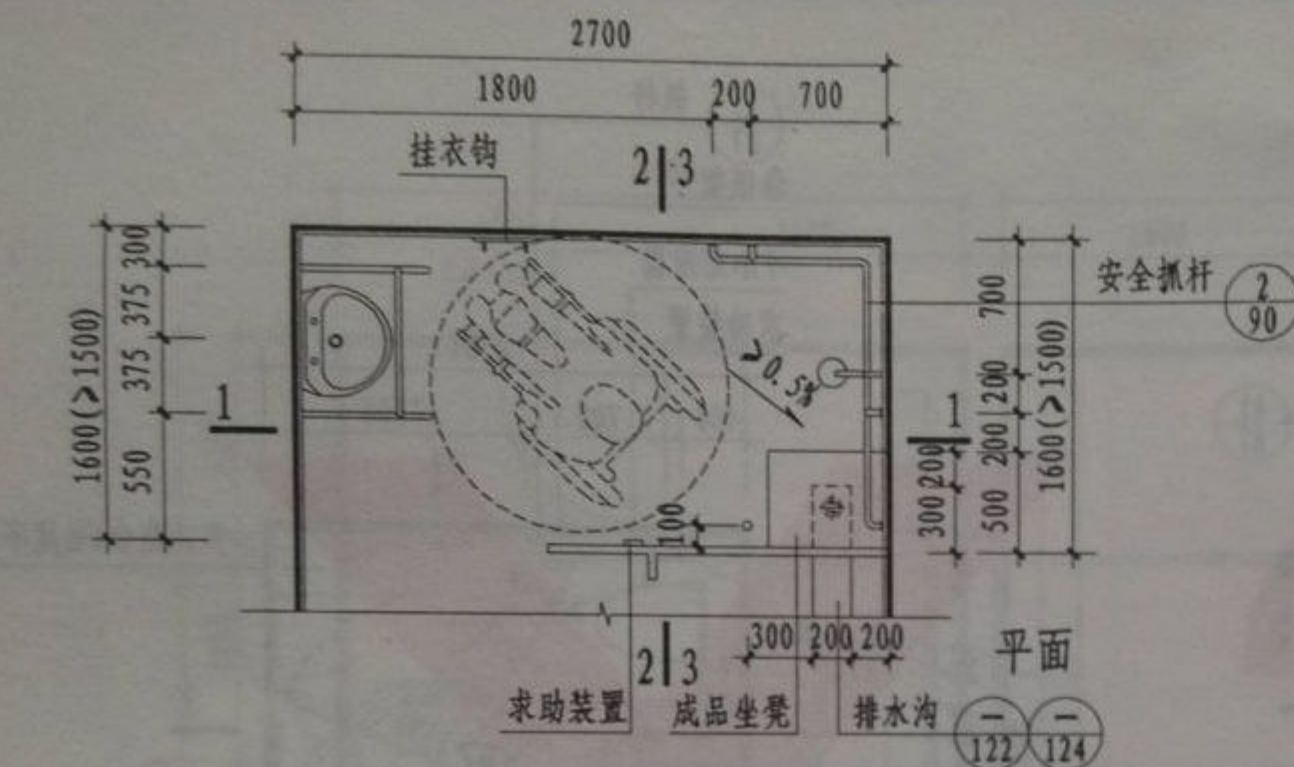

- 注: 1. 本无障碍淋浴间平面示例见39页1型养老公寓公用淋浴间。
2. 浴室地面应平整防滑, 门口应无高差。
3. 浴室应设呼叫报警装置。
4. 淋浴控制开关高度距地1200。

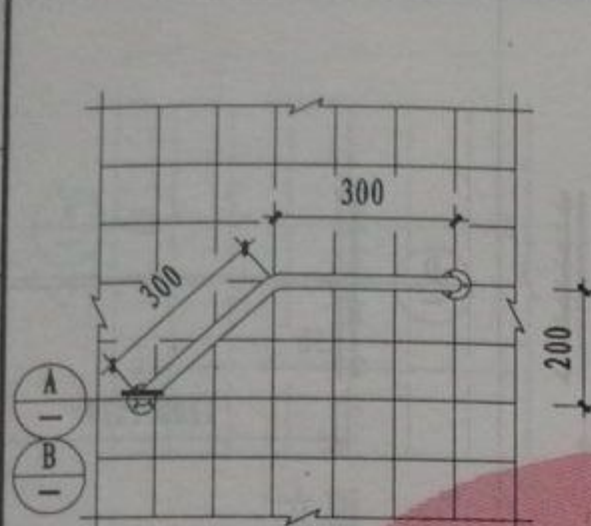

立面

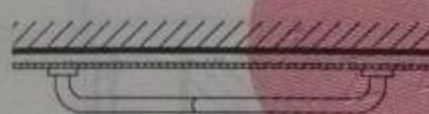

平面

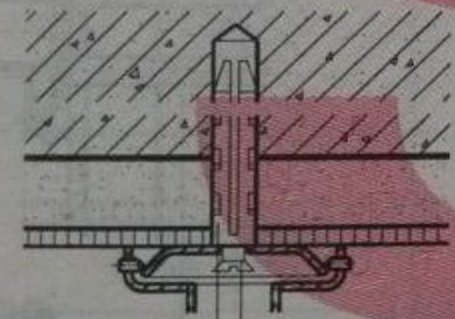

塑料胀管
 $\phi 12 \times 72$
或 $\phi 10 \times 60$

沉头木螺钉
 8×60
或 6×50

① A 浴盆拉手

材质: 不锈钢

选用编号

① (成品)

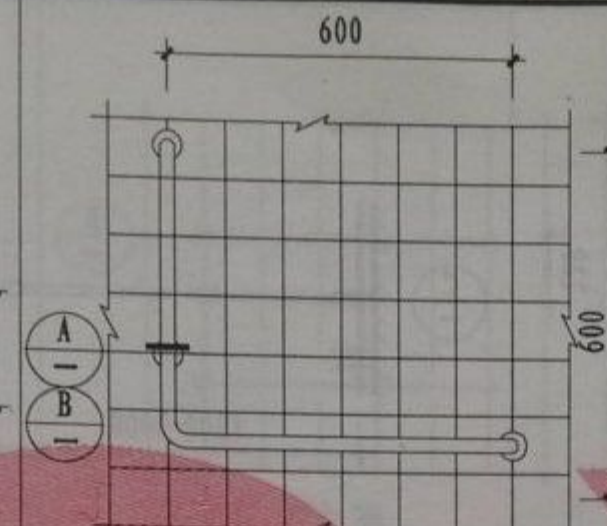

立面

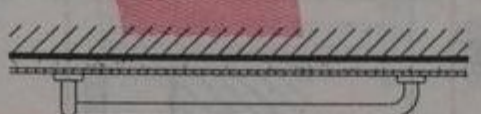

平面

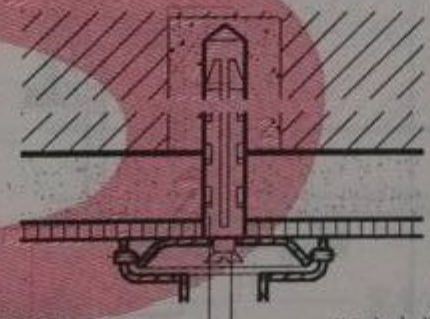

塑料胀管
 $\phi 12 \times 72$
或 $\phi 10 \times 60$

沉头木螺钉
 8×60
或 6×50

② B 浴盆拉手

材质: 不锈钢

② (成品)

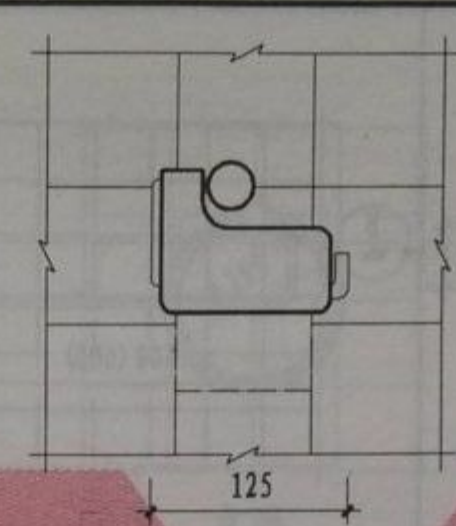

立面



平面

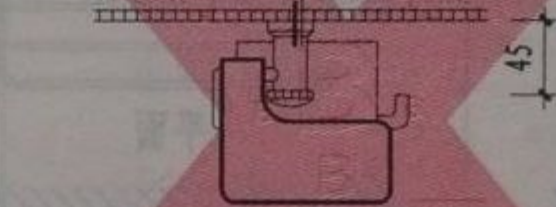

塑料胀管
 $\phi 8 \times 50$ (一个)

沉头木螺钉
 $\phi 4 \times 40$ (一个)

③ C 卫生纸架

材质: 不锈钢

③ (成品)

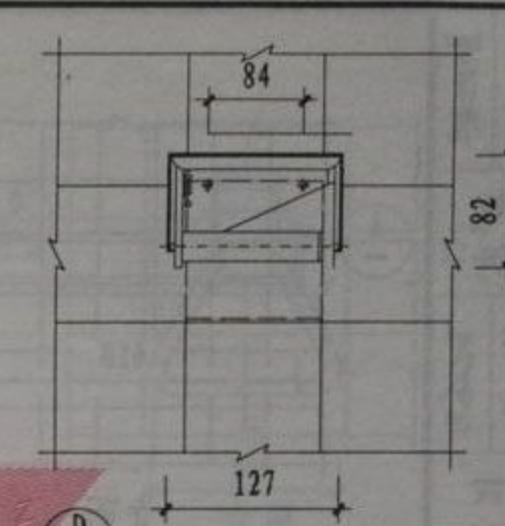

立面



平面

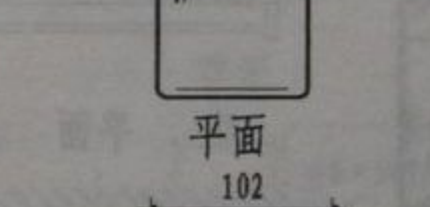

塑料胀管
 $\phi 6 \times 50$ (共两个)

半圆头木螺钉 (镀铬)
 $\phi 3 \times 40$ (共两个)

④ D 卫生纸架

材质: 铜镀铬

④ (成品)

注: 墙裙、内墙面做法按工程设计。

浴盆拉手、卫生纸架详图

图集号	12J11
页次	43

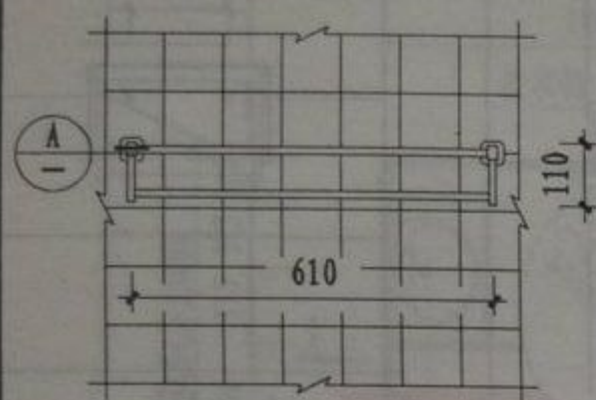

立面

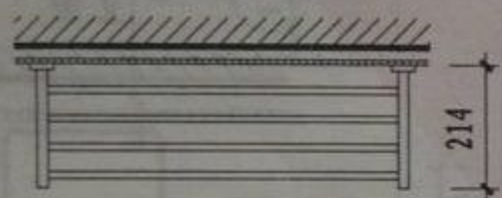

平面

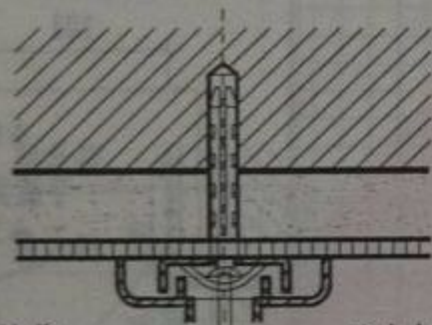

塑料胀管 $\phi 8 \times 60$ (共两个) 沉头木螺钉 $\phi 4 \times 50$ (共两个)

① 浴巾架

材质: 不锈钢

选用编号

① (成品)

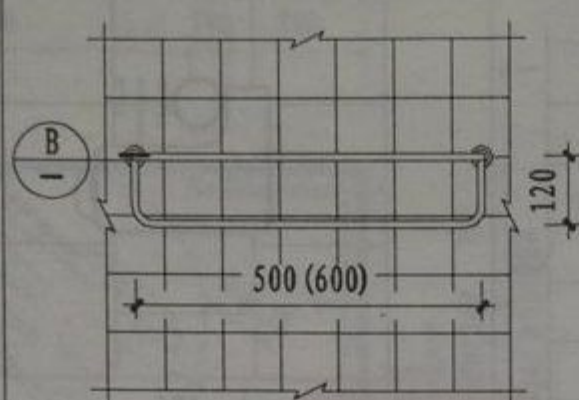

立面

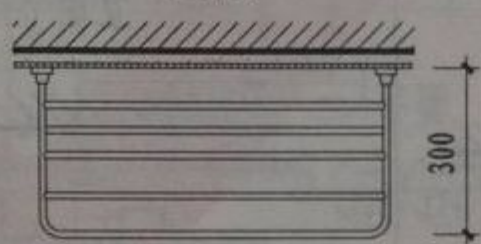

平面

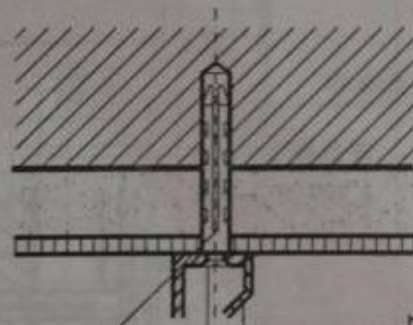

塑料胀管 $\phi 8 \times 50$ (共六个) 压盖 沉头木螺钉 $\phi 4 \times 40$ (共六个)

② 浴巾架

材质: 铜镀铬

② (成品)

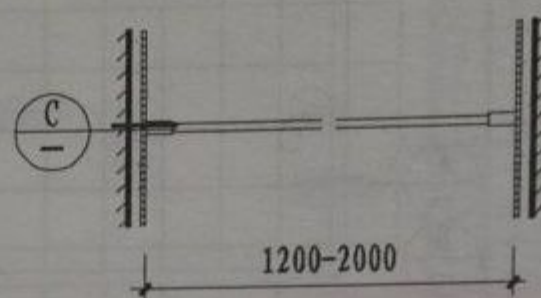

③

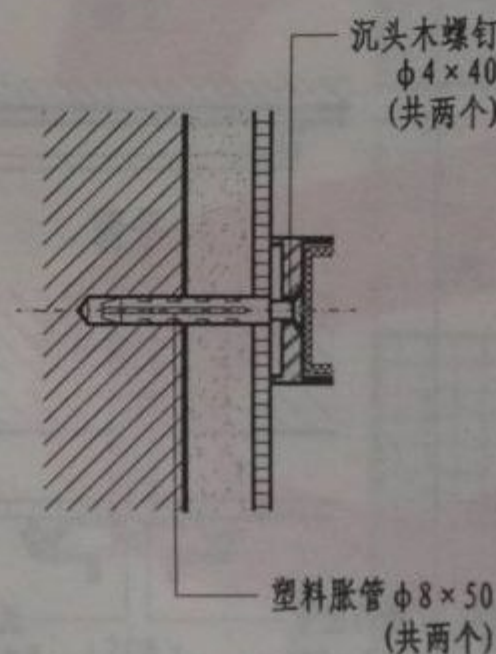

③ 浴帘杆

材质: 不锈钢

③ (成品)

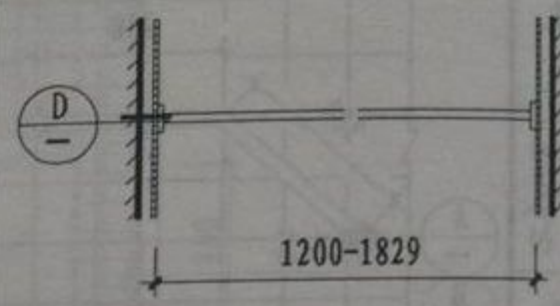

④

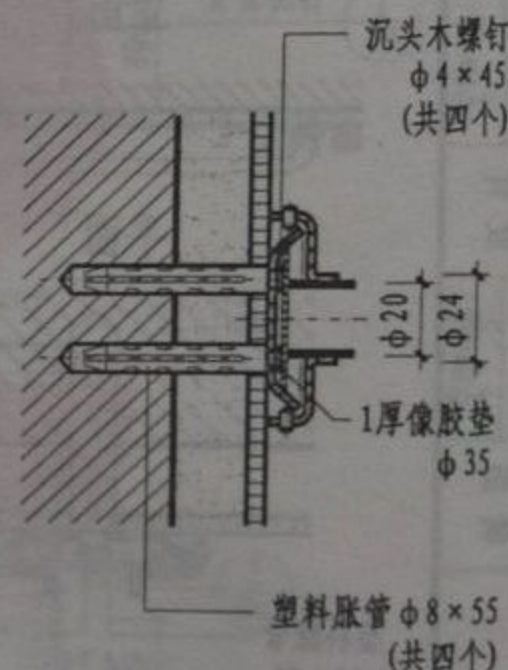

④ 浴帘杆

材质: 铜镀铬

④ (成品)

注: 墙裙、内墙面做法按工程设计。

浴巾架、浴帘杆详图

图集号 12J11
页次 44

式图制
审核
设计
李海峰
李海峰

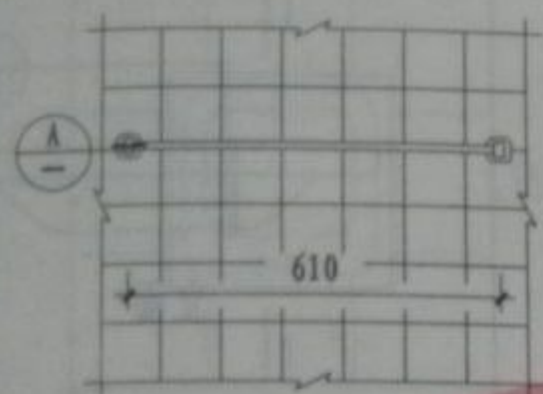

立面

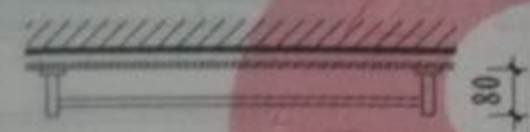

平面

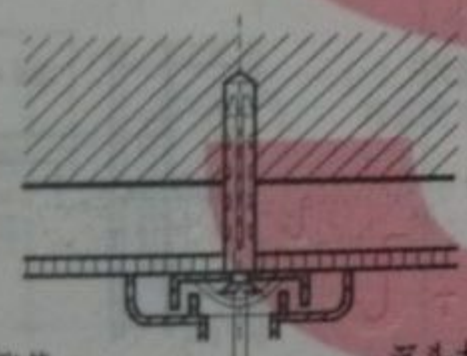

塑料胀管 $\phi 8 \times 55$ (共两个)
51 × 51
沉头木螺钉 $\phi 4 \times 45$ (共两个)

① A 毛巾杆

材质: 不锈钢

选用编号

① (成品)

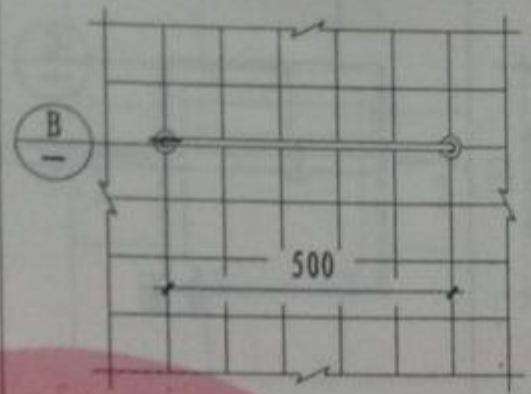

立面

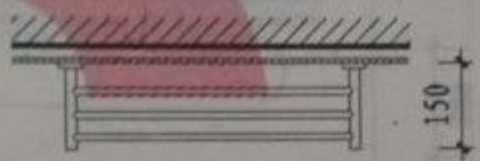

平面

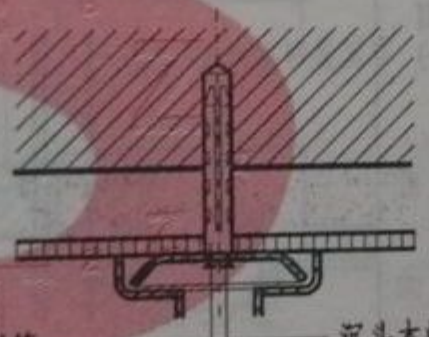

塑料胀管 $\phi 8 \times 55$ (共三个)
沉头木螺钉 $\phi 4 \times 45$ (共三个)

② B 毛巾杆

材质: 铜镀铬

② (成品)

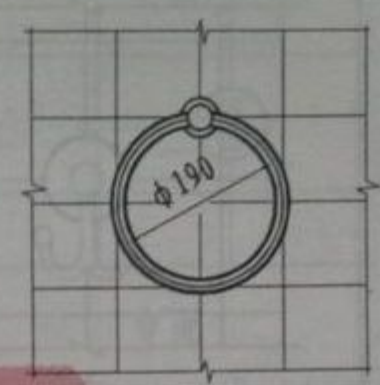

立面

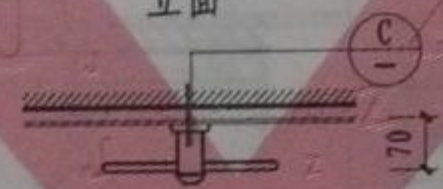

平面

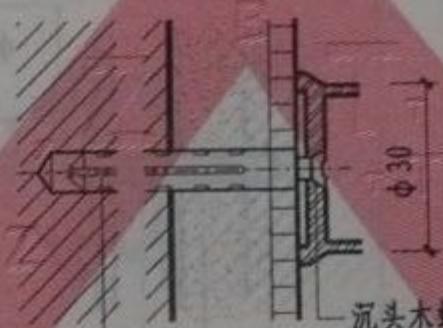

塑料胀管 $\phi 8 \times 50$ (共两个)
沉头木螺钉 $\phi 4 \times 40$ (共两个)

③ C 毛巾环

材质: 不锈钢

③ (成品)

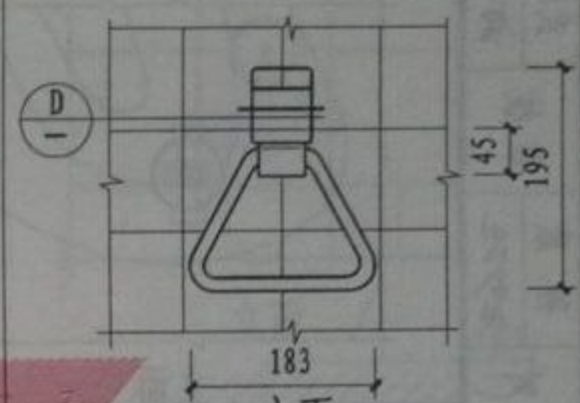

立面

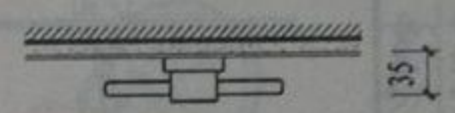

平面

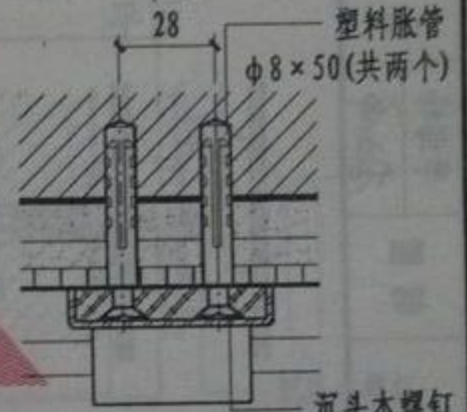

塑料胀管 $\phi 8 \times 50$ (共两个)
沉头木螺钉 $\phi 4 \times 40$ (共两个)

④ D 毛巾环

材质: 铜镀铬

④ (成品)

毛巾杆、毛巾环详图

图集号 12J11
页次 45

注: 墙裙、内墙面做法按工程设计。

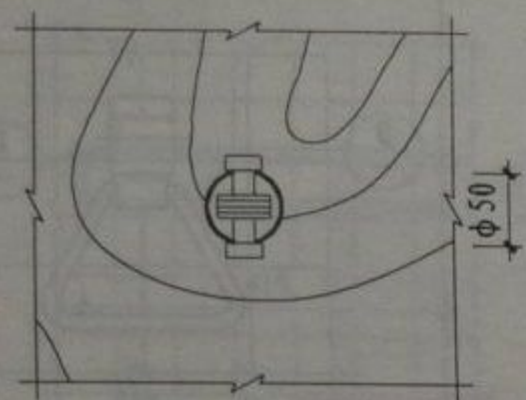

立面

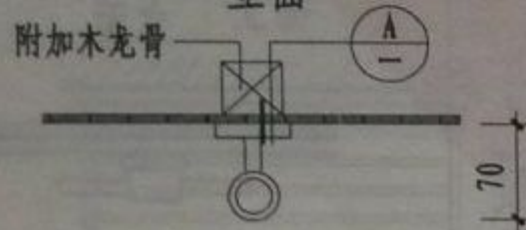

平面

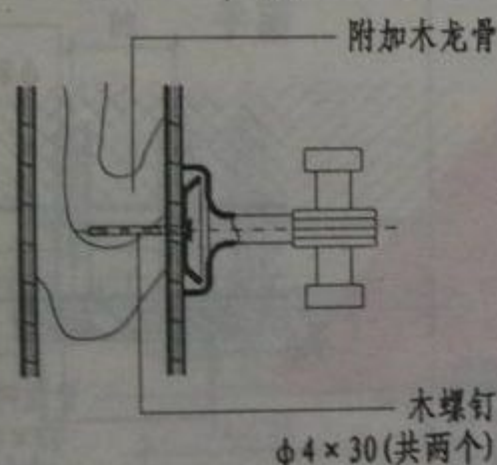

① A 挂衣钩

材质: 不锈钢

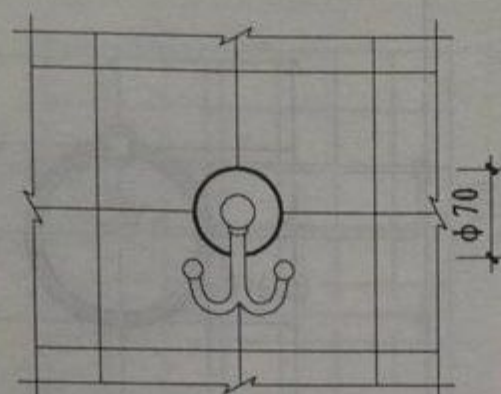

立面

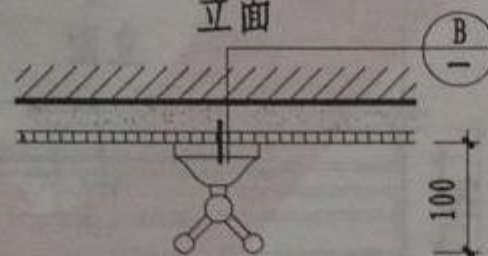

平面

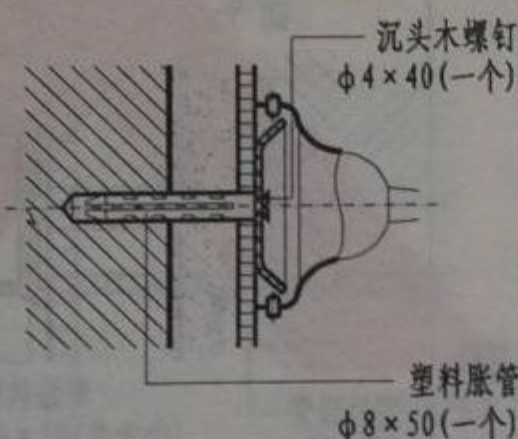

② B 挂衣钩

材质: 钢镀铬

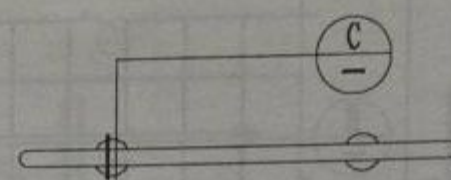

立面

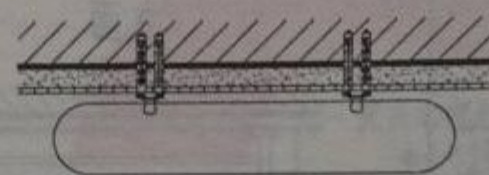

平面

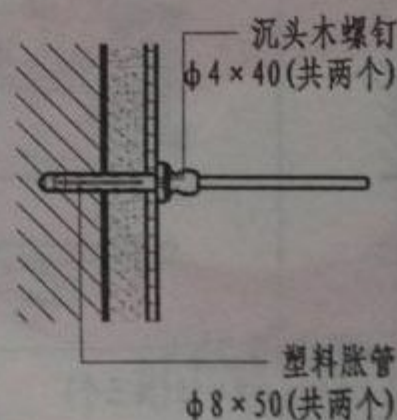

③ C 牙具架

材质: 磨砂玻璃

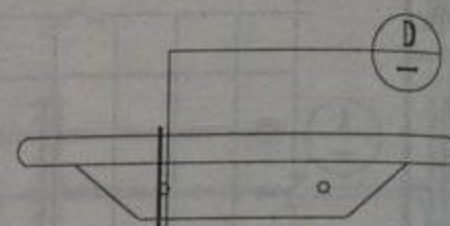

立面

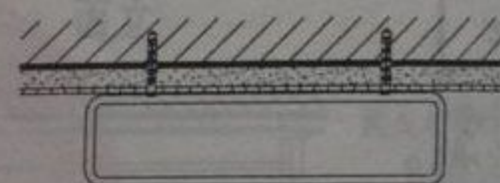

平面

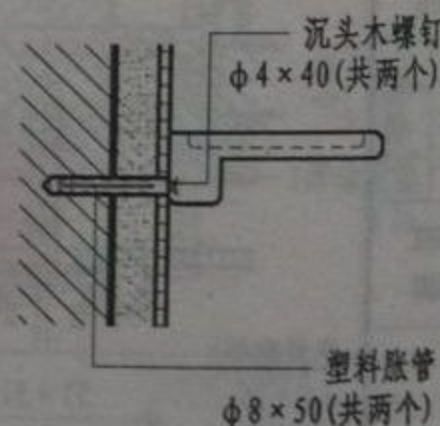

④ D 牙具架

材质: 不锈钢

选用编号

① (成品)

② (成品)

③ (成品)

④ (成品)

注: 墙裙、内墙面做法按工程设计。

挂衣钩、牙具架详图

图集号

12J11

页次

46

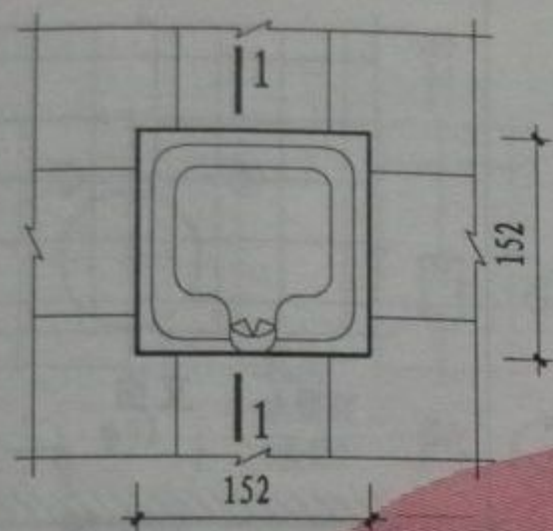

立面

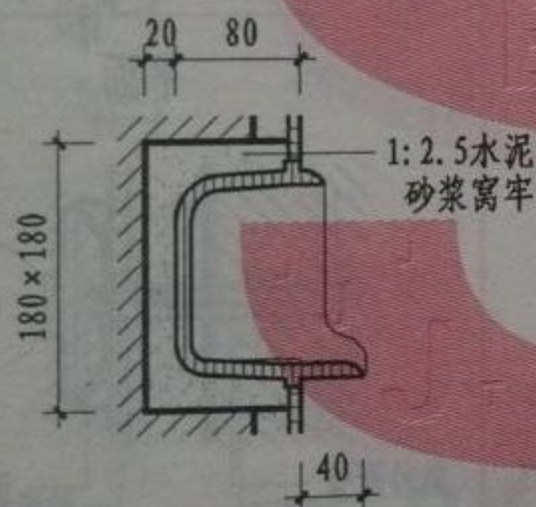

1-1 肥皂盒
材质: 陶瓷

① (成品)

选用编号

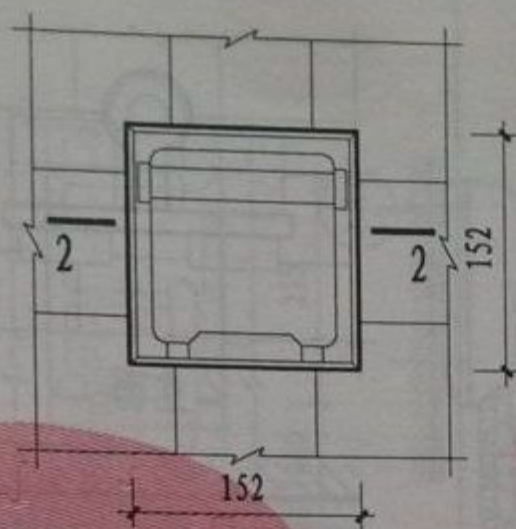

立面

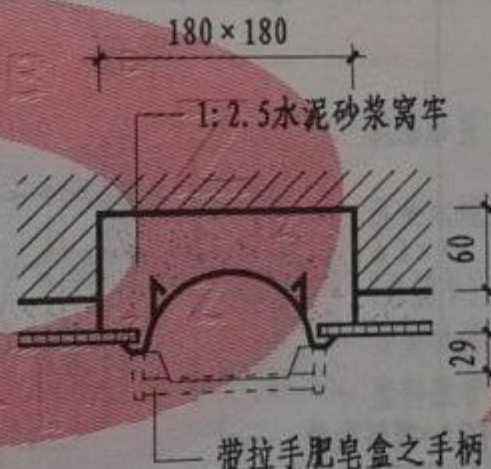

2-2 肥皂盒
材质: 不锈钢

② (成品)

③ 带拉手
(成品)

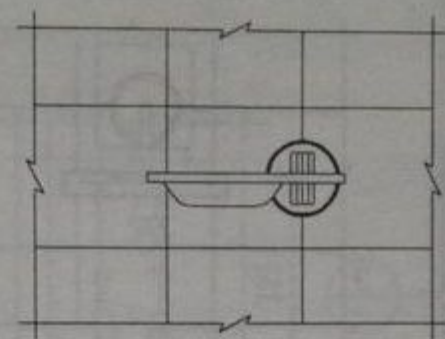

立面

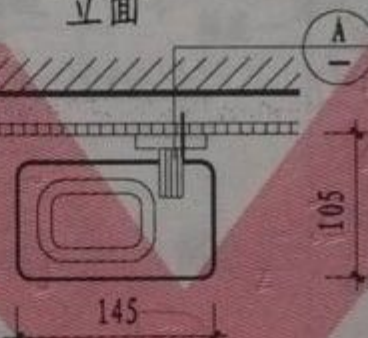

平面

沉头木螺钉 $\phi 4 \times 40$ (一个)
塑料胀管 $\phi 8 \times 50$ (一个)

④ 肥皂碟

材质: 钢镀铬 有机玻璃

④ (成品)

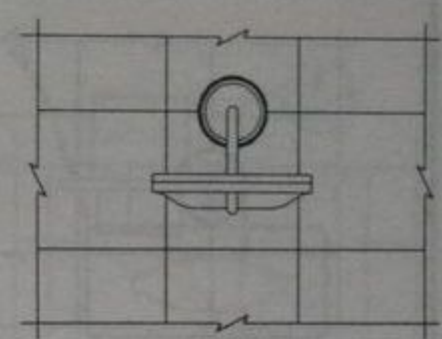

立面

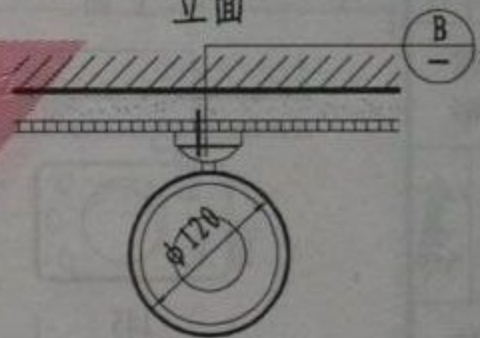

平面

沉头木螺钉 $\phi 4 \times 40$ (共两个)
塑料胀管 $\phi 8 \times 50$ (共两个)

⑤ 肥皂碟

材质: 钢镀铬 钛金

⑤ (成品)

肥皂盒、肥皂碟详图

图集号 12J11
页次 47

注: 墙裙、内墙面做法按工程设计。

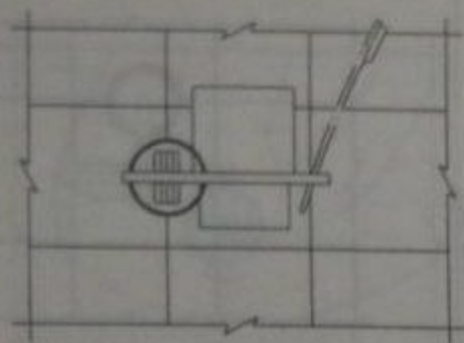

立面

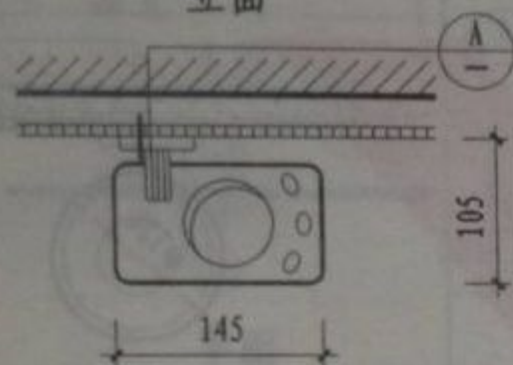

平面

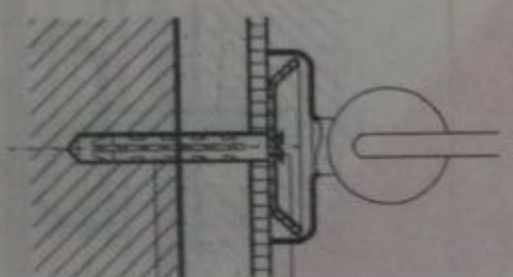

塑料胀管 $\phi 8 \times 50$ (共两个) 沉头木螺钉 $\phi 4 \times 40$ (共两个)

① A 口杯架

材质: 铜镀铬 有机玻璃

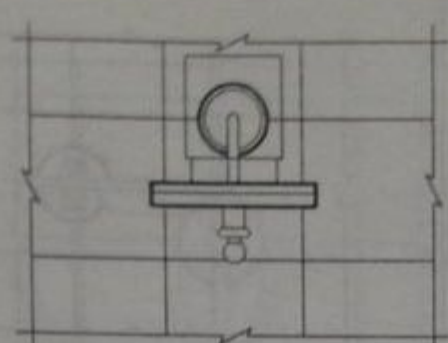

立面

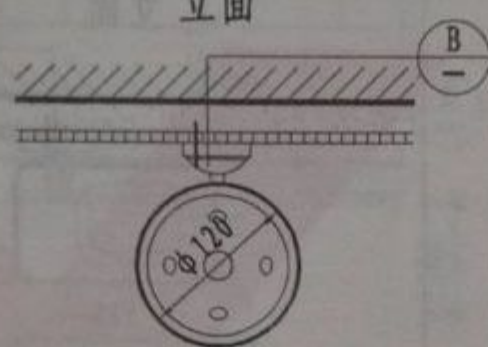

平面

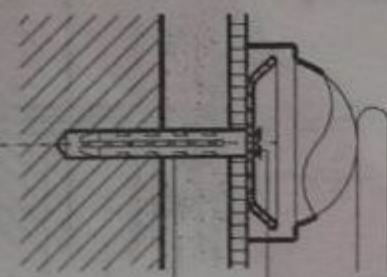

塑料胀管 $\phi 8 \times 50$ (共两个) 沉头木螺钉 $\phi 4 \times 40$ (共两个)

② B 口杯架

材质: 铜镀铬 钛金

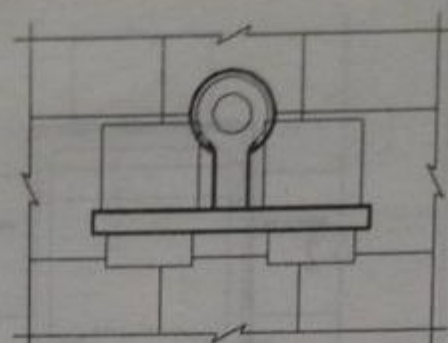

立面

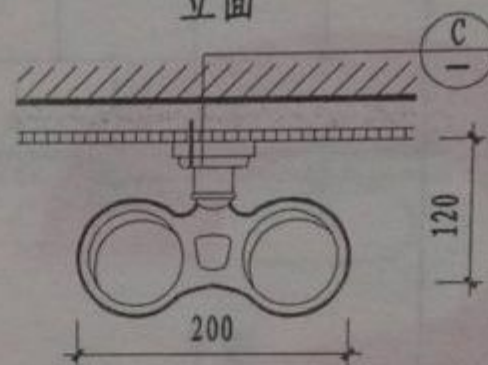

平面

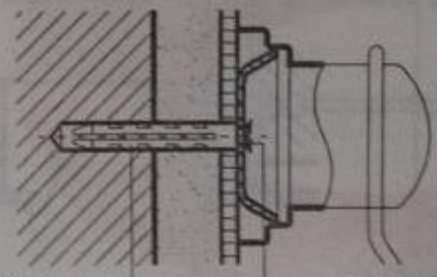

塑料胀管 $\phi 8 \times 50$ (共两个) 沉头木螺钉 $\phi 4 \times 40$ (共两个)

③ C 口杯架

材质: 铜镀铬

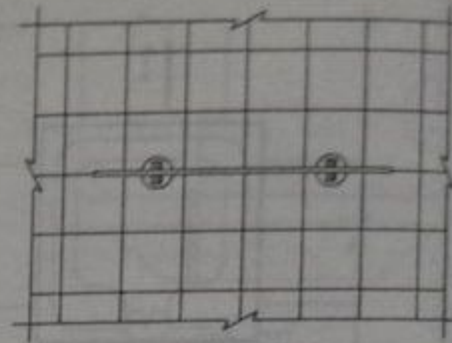

立面

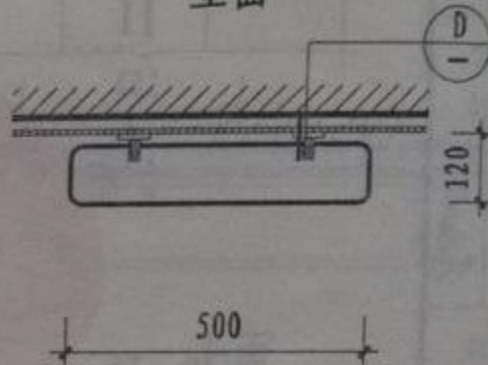

平面

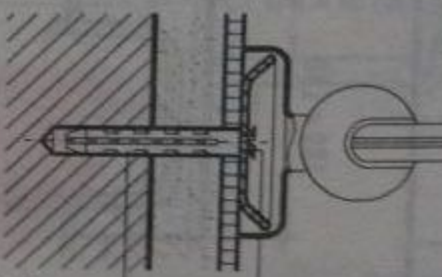

塑料胀管 $\phi 8 \times 50$ (共两个) 沉头木螺钉 $\phi 4 \times 40$ (共两个)

④ D 梳妆托板

材质: 铜镀铬 钢化玻璃

选用编号

① (成品)

② (成品)

③ (成品)

④ (成品)

注: 墙裙、内墙面做法按工程设计。

口杯架、梳妆托板详图

图集号 12J11
页次 48

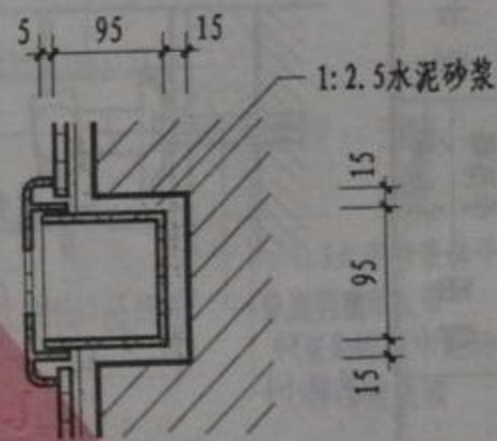
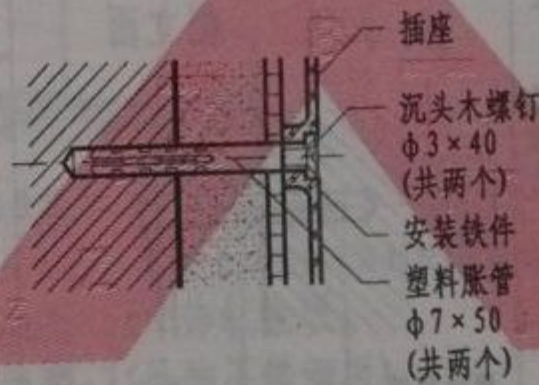
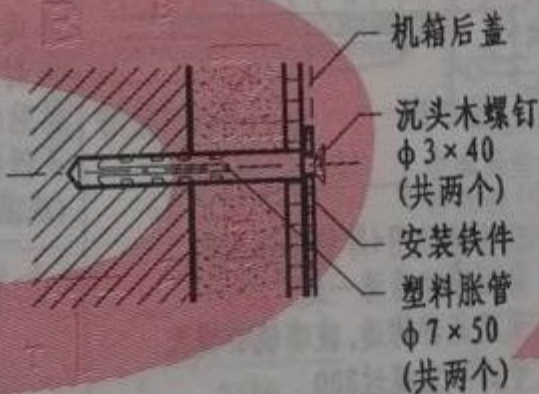
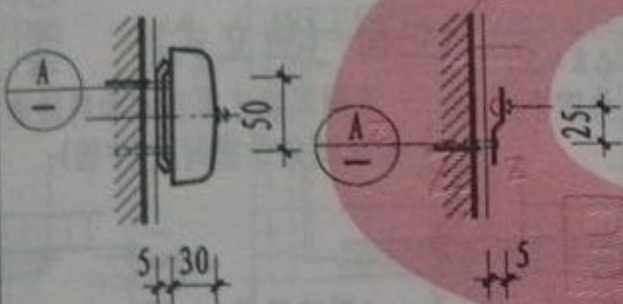
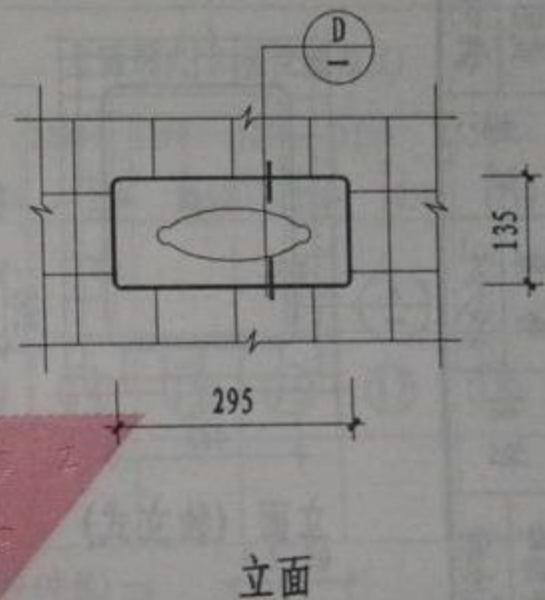
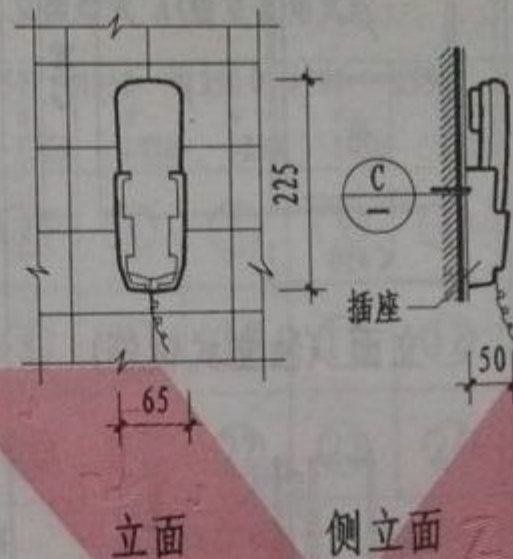
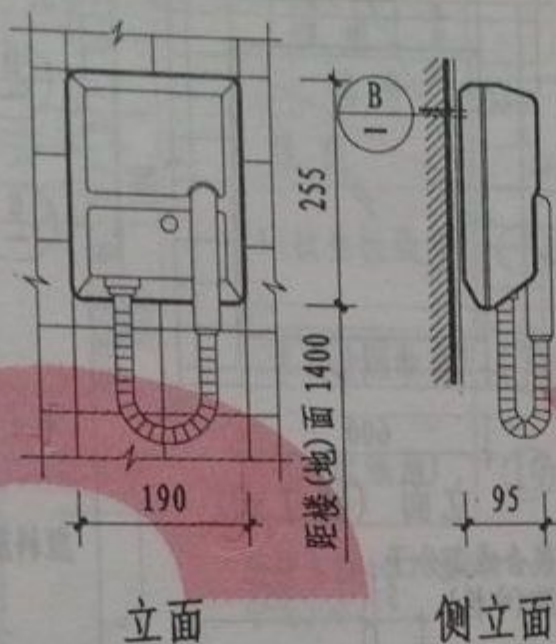
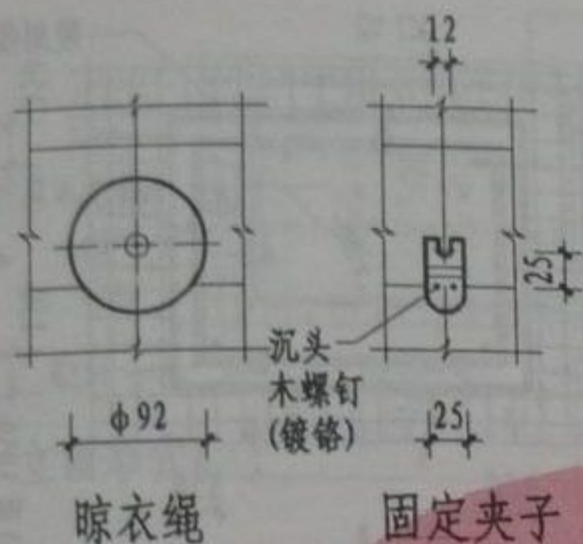

塑料胀管 $\phi 9 \times 60$ (共四个)
沉头木螺钉 $\phi 5 \times 50$ (共四个)

Ⓐ 晾衣绳

材质: 钢 塑料

Ⓑ 吹风机

外壳材质: 工程塑料

Ⓒ 电话机

外壳材质: 工程塑料

Ⓓ 纸巾盒

材质: 不锈钢 钢镀铬

选用编号

① (成品)

② (成品)

③ (成品)

④ (不锈钢)
(成品)

⑤ (钢镀铬)
(成品)

晾衣绳、吹风机、电话机、
纸巾盒详图

图集号 12J11
页次 49

注: 墙裙、内墙面做法按工程设计。

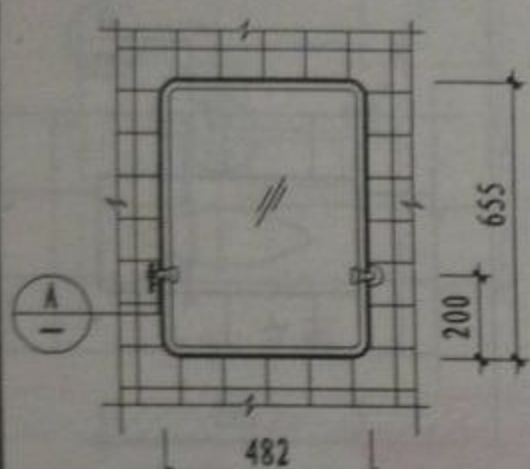

立面 (独立式)

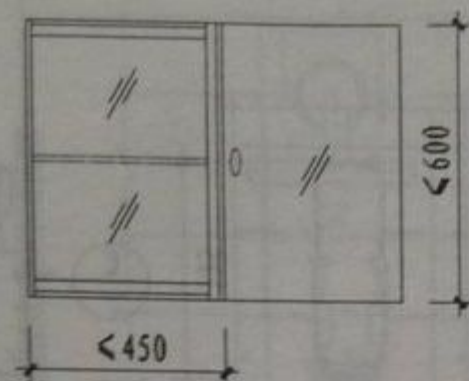

立面 (独立式镜箱)

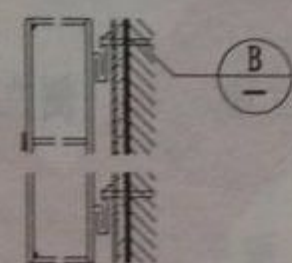

立面 (独立式)

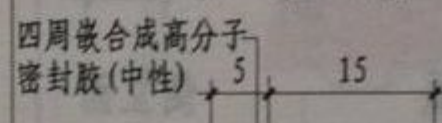

立面 (独立式)

塑料胀管 $\phi 8 \times 50$
(共四个)

涂刷聚氯乙稀防水涂料两道
合成高分子密封胶(中性)

合成高分子
密封胶(中性)
粘帖0.5厚
不锈钢盖帽
(成品)

1厚橡胶垫
木螺钉 $\phi 4 \times 40$
(共四个)

磨四边

选用编号	a × b	洗面台处面宽净尺寸	吊顶高
④	1350 × 1050	1620	2200
⑤	1350 × 1250	1620	2400
⑥	1550 × 1050	1820	2200
⑦	1550 × 1250	1820	2400

玻璃镜选用5厚镀铝膜面镜, 背面涂镜背漆一道。

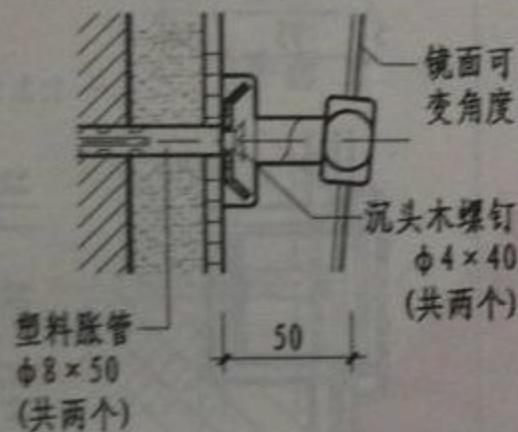

A

镜座材质: 钢镀铬

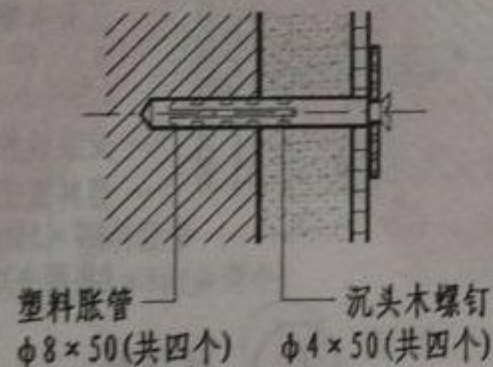

B

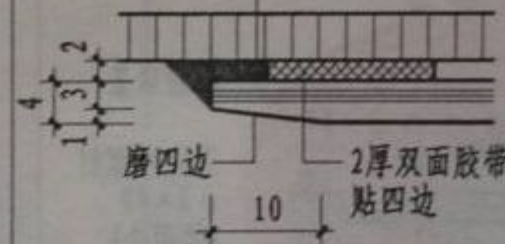

C

玻璃镜选用4厚镀铝膜面镜
背面涂镜背漆一道
选用此种构造, 玻璃镜长宽尺
寸均不宜超过800

选用编号

① (成品)

② (成品)

③

④

⑤

⑥

⑦

注: 墙裙、内墙面做法按工程设计。

梳妆镜详图(一)

图集号 12J11
页次 50

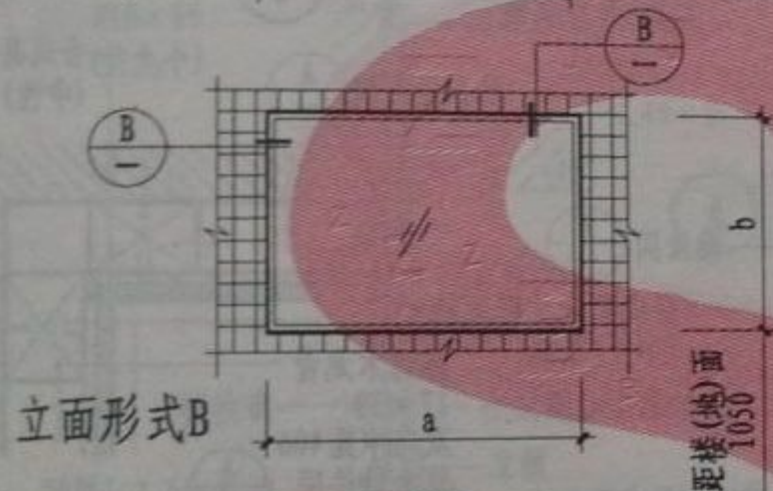
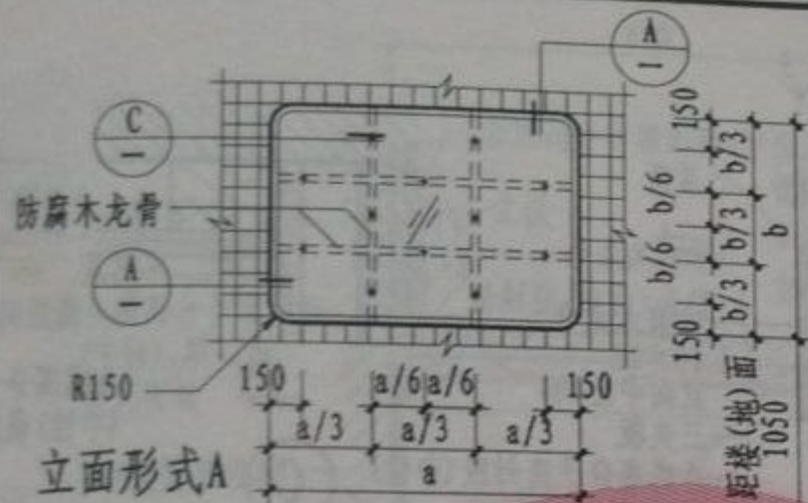

注: 1. 上表中 $a \times b$ 尺寸适用客房卫生间范围:

$a \times b$	洗面台外面宽净尺寸(c)	吊顶高(d)
1250 × 1050	1520	2200
1250 × 1250	1520	2400
1350 × 1050	1620	2200
1350 × 1250	1620	2400
1550 × 1050	1820	2200
1550 × 1250	1820	2400

本表中如果c、d尺寸变动, $a \times b$ 尺寸的变化由设计人定。

2. 玻璃镜选用5厚镀膜面镜玻璃,背面涂镜背漆一道。

3. 石材材质(大理石、花岗石)及花色按工程设计。

4. 墙裙、内墙面做法按工程设计。

选用编号表

选用 编号 线型	立面形式 A(独立直角式)						立面形式 B(独立圆角式)					
	1250 × 1050	1250 × 1250	1350 × 1050	1350 × 1250	1550 × 1050	1550 × 1250	1250 × 1050	1250 × 1250	1350 × 1050	1350 × 1250	1550 × 1050	1550 × 1250
1(钛金板线角)	①	②	③	④	⑤	⑥						
2(不锈钢线角)	⑦	⑧	⑨	⑩	⑪	⑫	⑬	⑭	⑮	⑯	⑰	⑱
3(石材线角)	⑲	⑳	㉑	㉒	㉓	㉔						

防腐木楔(Φ20长50)
中距300

粘贴0.5厚
钛金装饰板
(不锈钢板)

合成高分子
密封胶(中性)
嵌缝
30 8 7

防腐木龙骨 合成高分子密封胶(中性)

三夹板
5厚磨边玻璃
用合成高分子密封胶(中性)粘贴

石材三面磨光
合成高分子密封胶(中性)嵌缝
50

1: 3水泥砂浆抹平
2厚双面胶带
(竖向布置中距300)
5厚磨边玻璃

线型 1(外饰钛金板)
线型 2(外饰不锈钢板)

线型 3

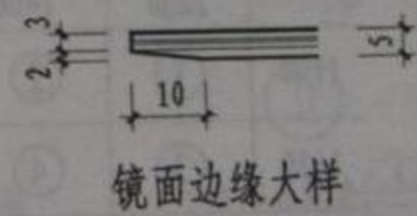
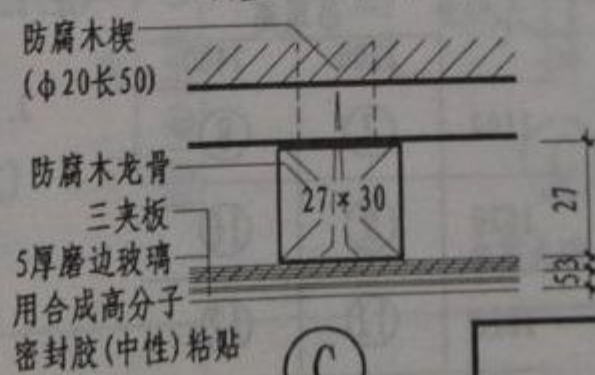

镜面边缘大样

梳妆镜详图(二)

图集号	12J11
页次	51

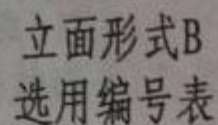

C	吊頂高	
	2200	2400
1100	⑦	⑧
1620	⑨	⑩
1820	⑪	⑫

注:1.玻璃镜选用5厚镀铝膜面镜玻璃,
背面涂镜背漆一道。
2.墙裙、内墙面做法按工程设计。

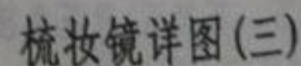

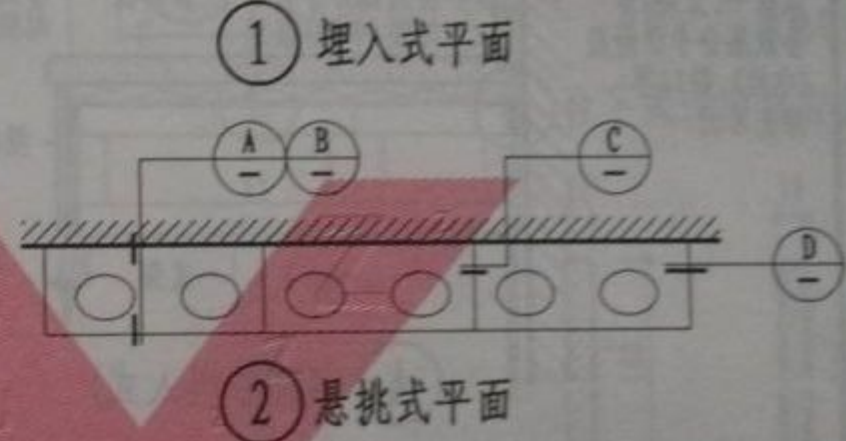
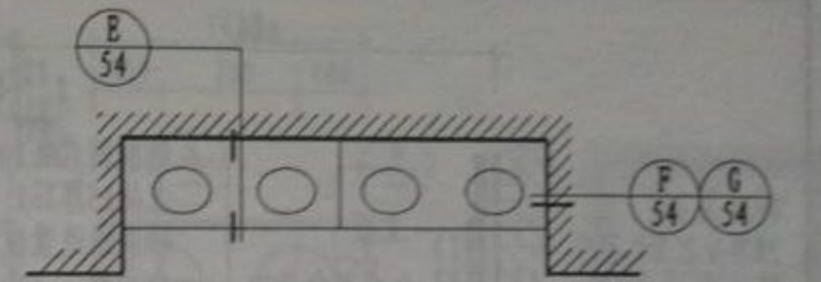
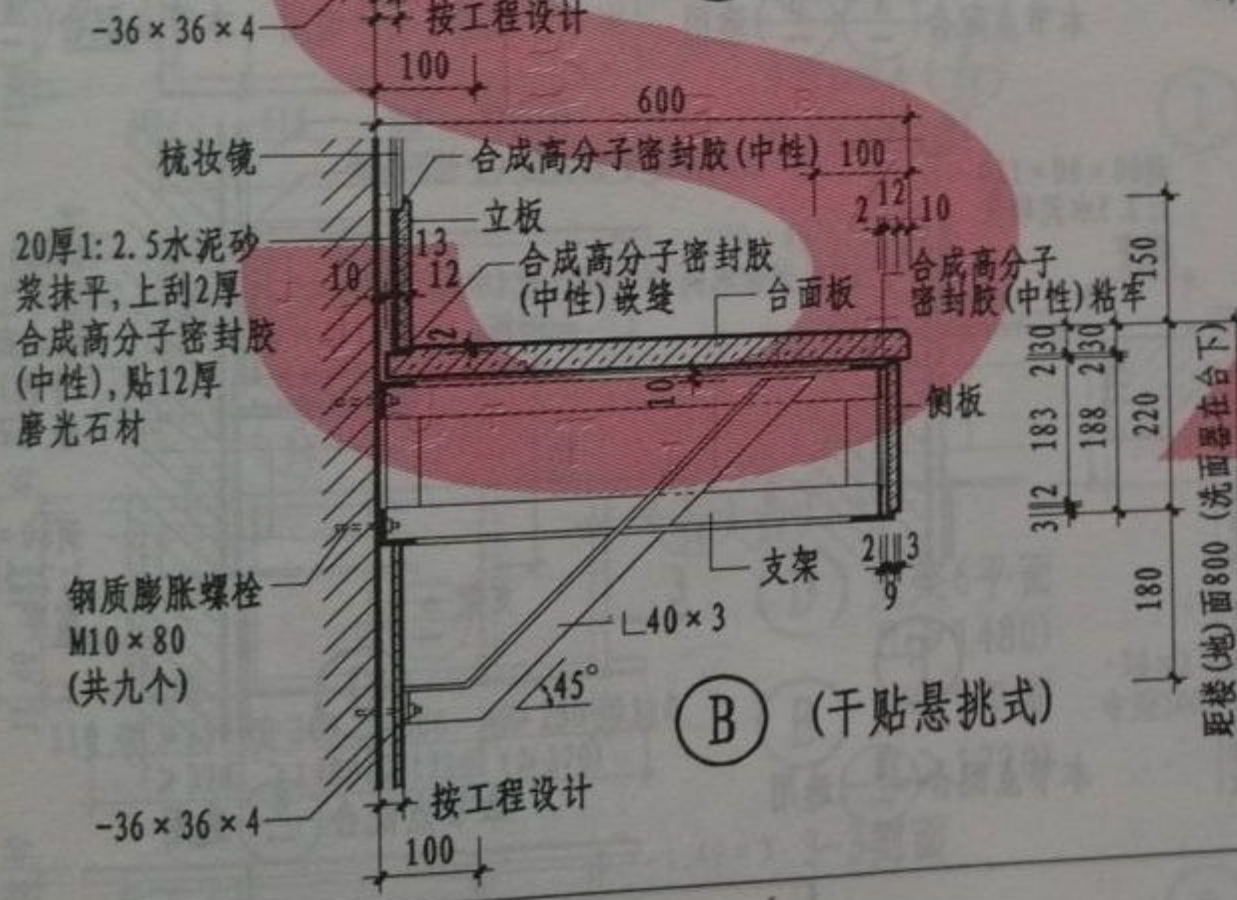
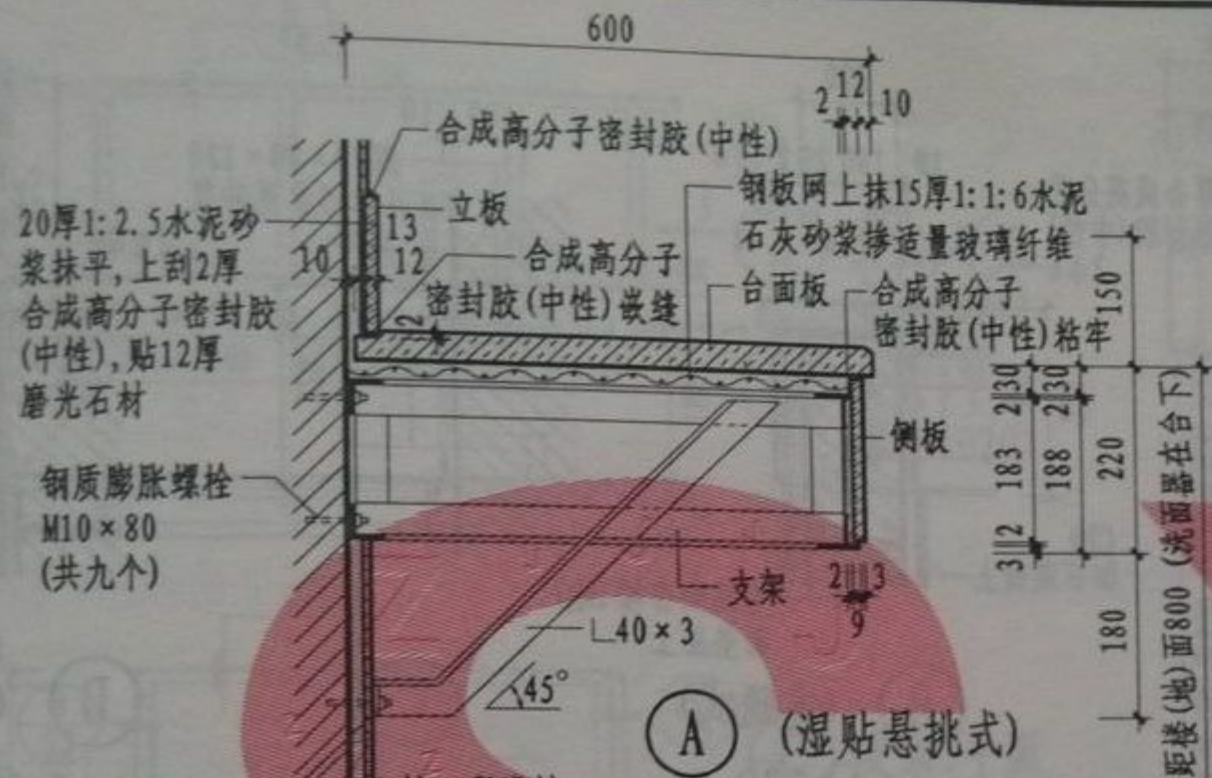

洗面台平面类型

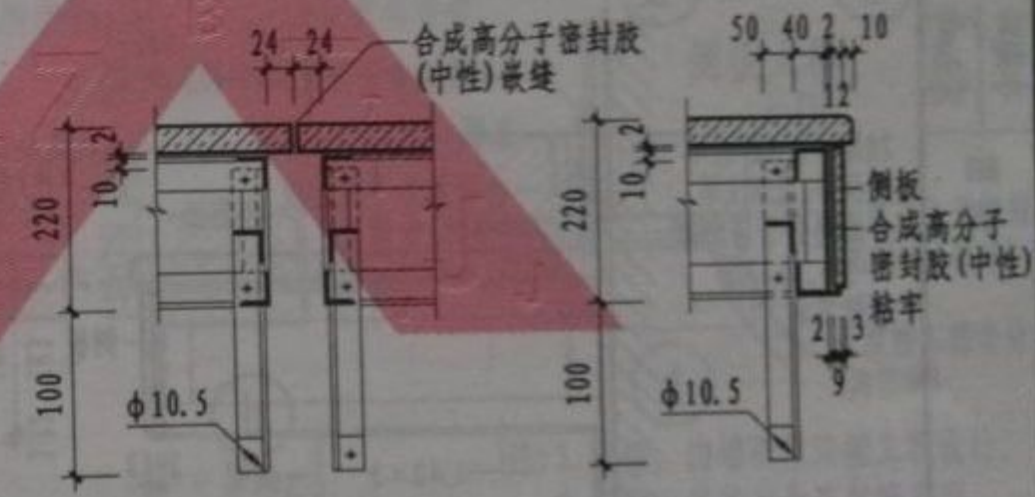

本节点配合 ① 选用

本节点配合 ② 选用

注: 台面板与侧板用2厚合成高分子密封胶(中性)铺贴。

洗面台详图(一)	图集号	12J11
	页次	53

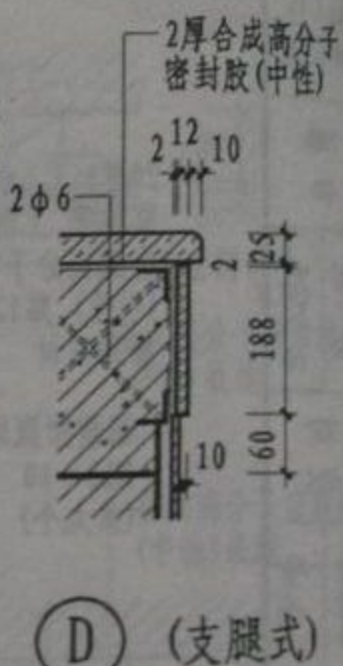
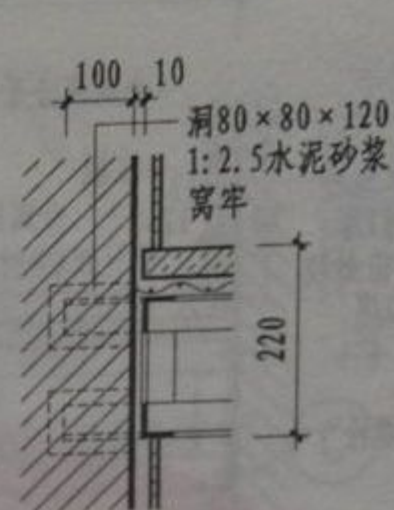
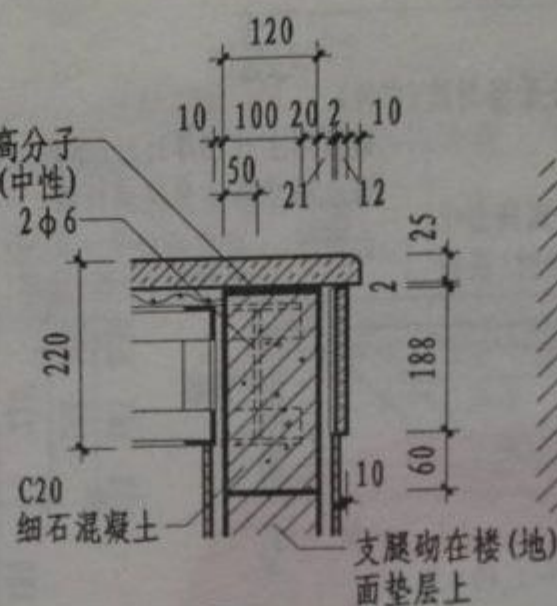
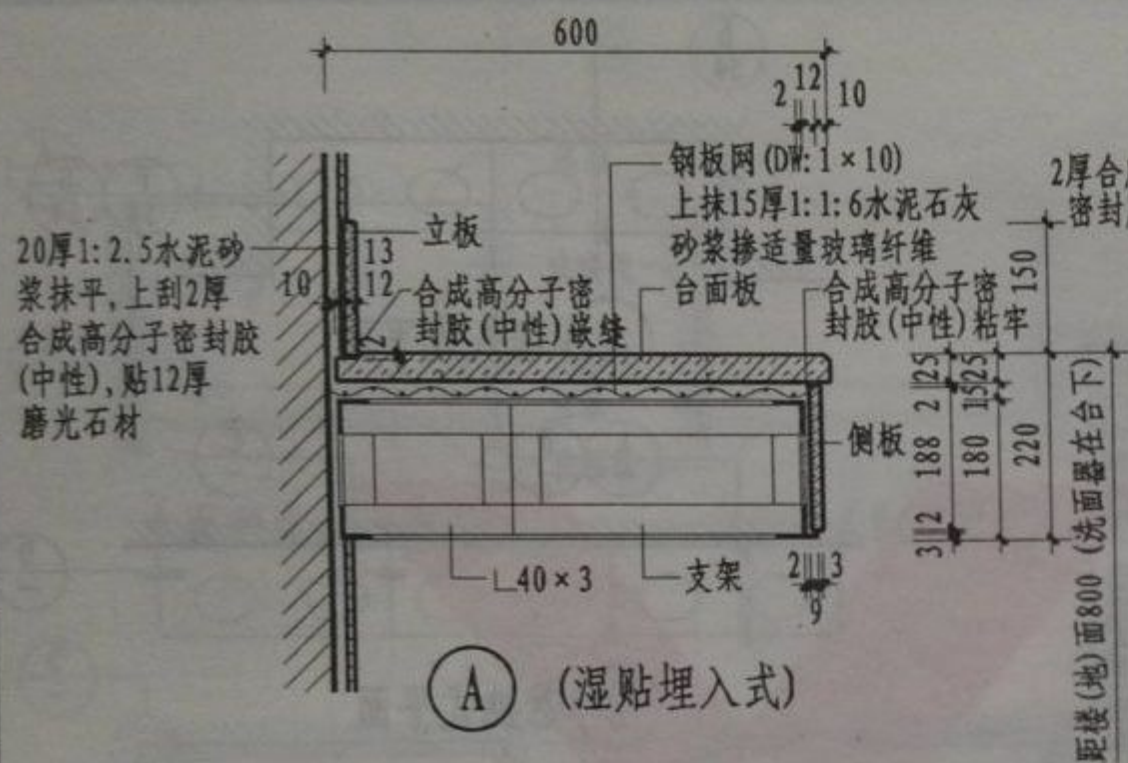

本节点配合 ① ④ 选用

本节点配合 ① 选用

本节点配合 ① ② 选用

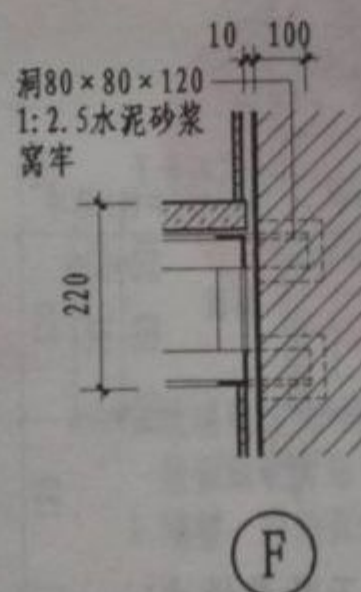
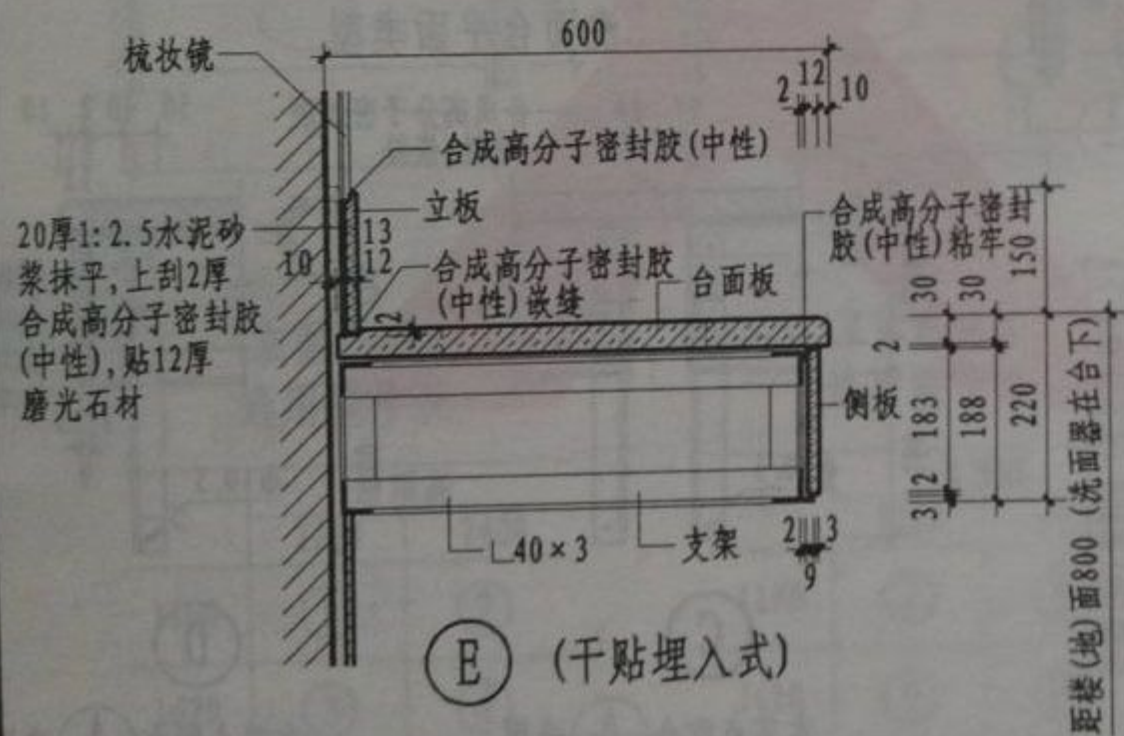

本节点配合 ⑤ 选用

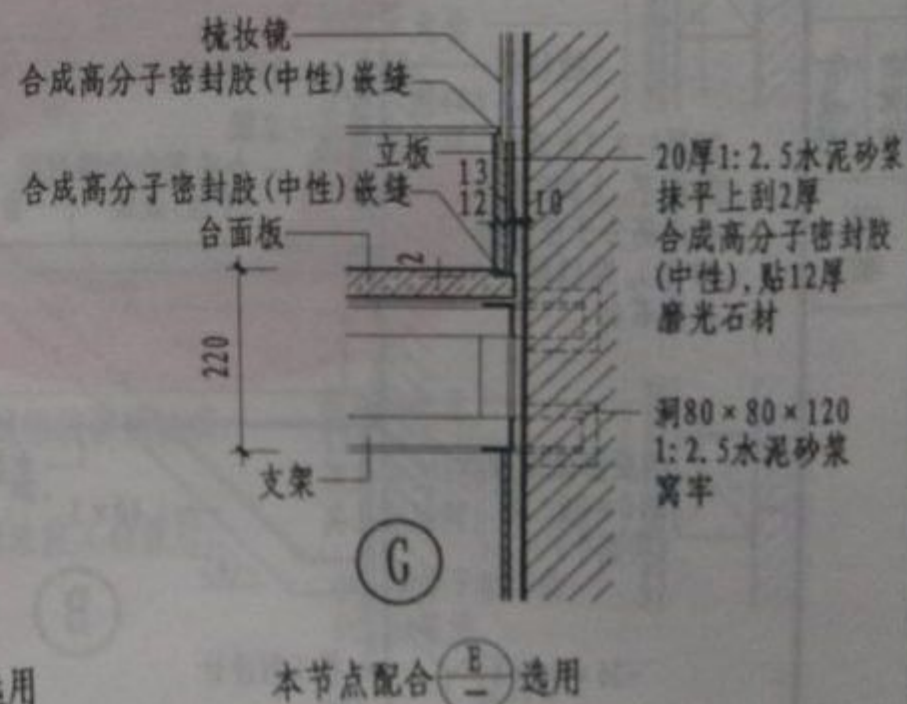

本节点配合 ⑤ 选用

注: 台面板与侧板用2厚硅酮结构密封胶(中性)铺贴。

洗面台详图(二)

图集号	12J11
页次	54

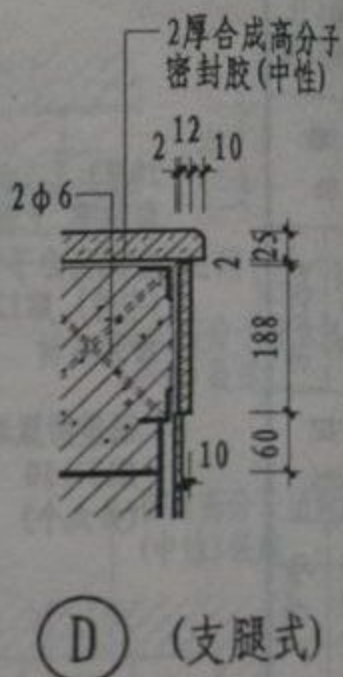
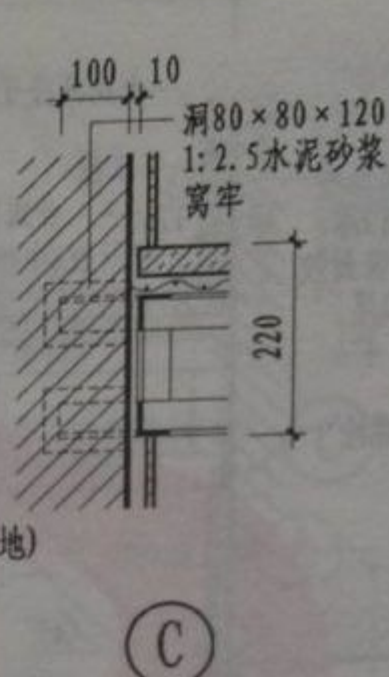
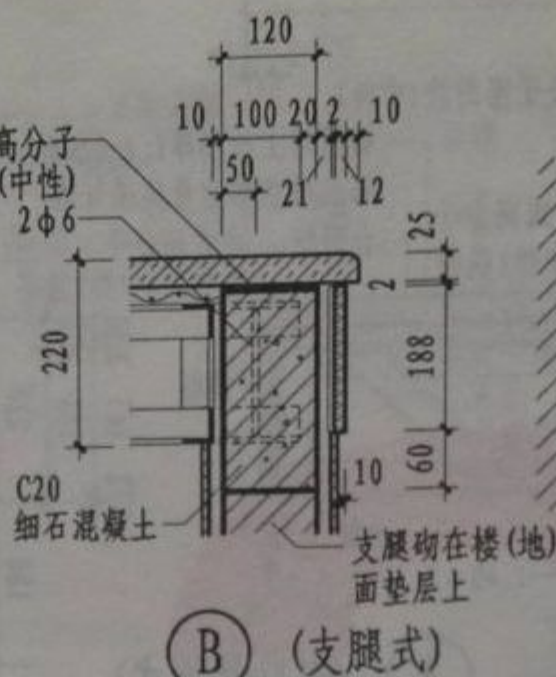
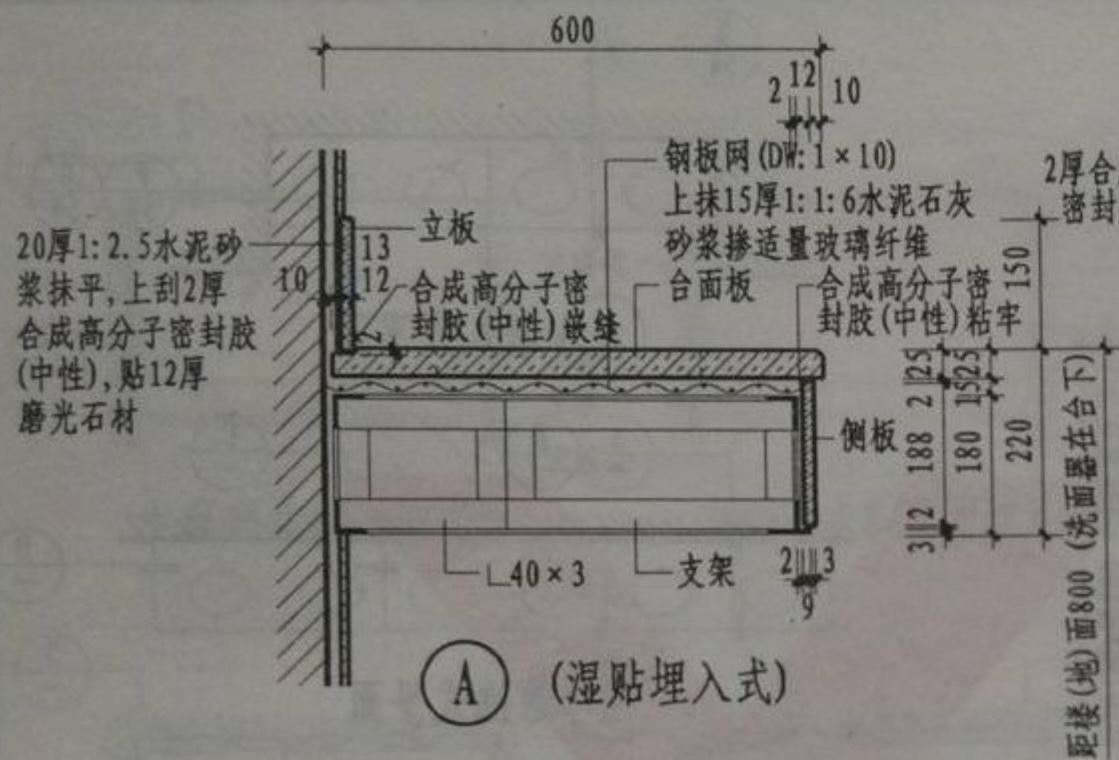

本节点配合 **A** **D** 选用 本节点配合 **A** 选用 本节点配合 **A** **B** 选用

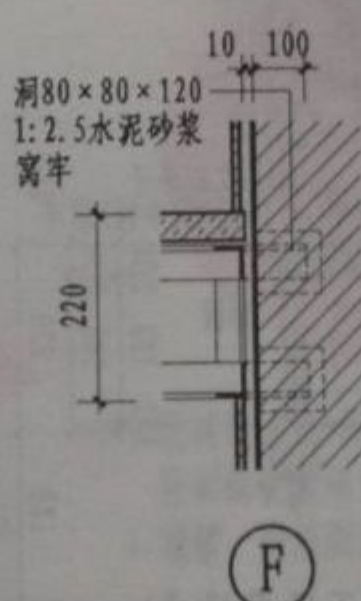
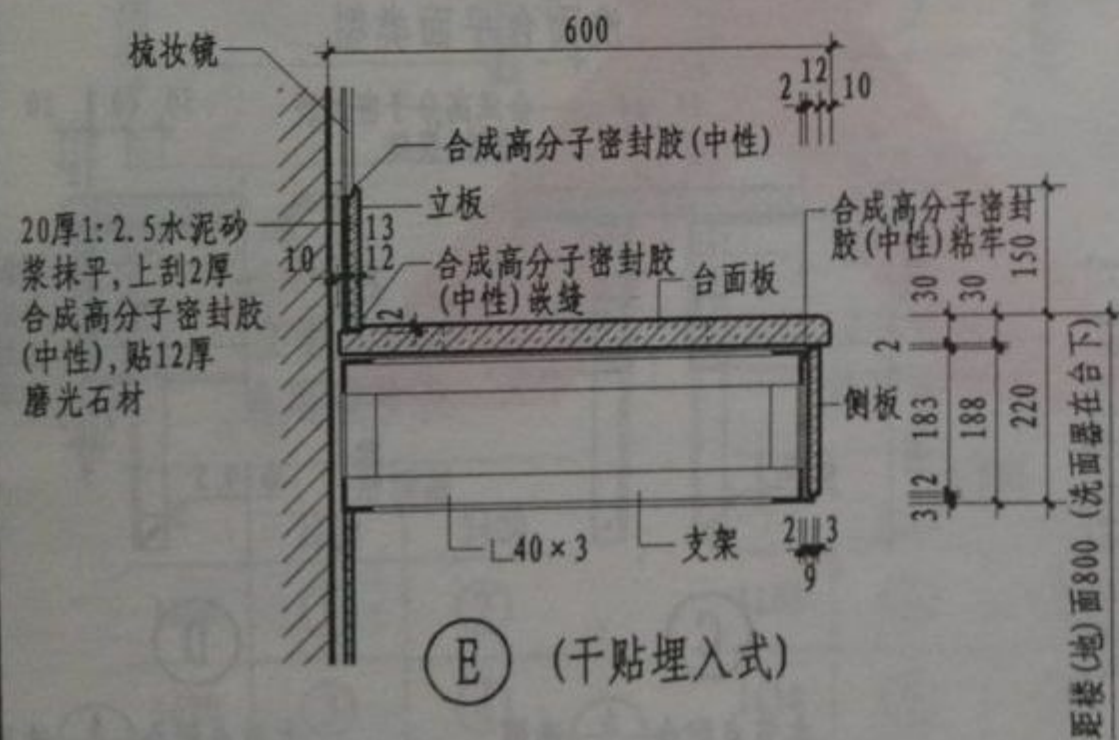

本节点配合 **E** 选用

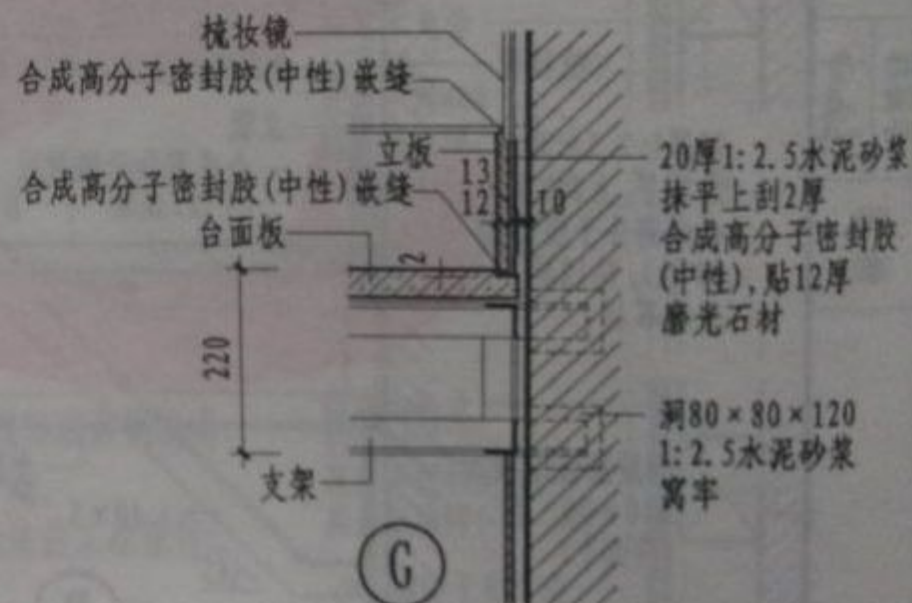

本节点配合 **E** 选用

注: 台面板与侧板用2厚硅酮结构密封胶(中性)铺贴。

洗面台详图(二)

图集号	12J11
页次	54

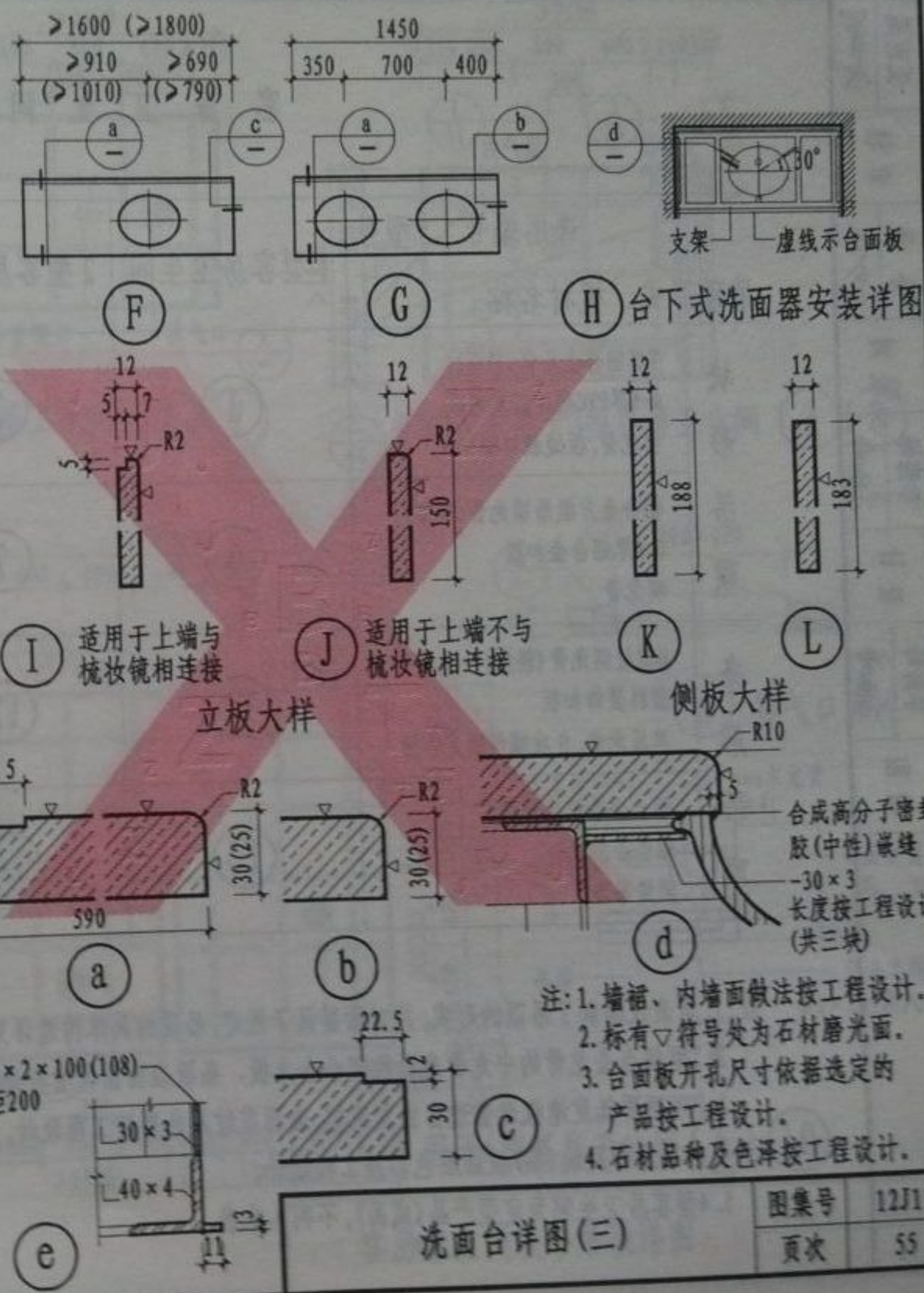
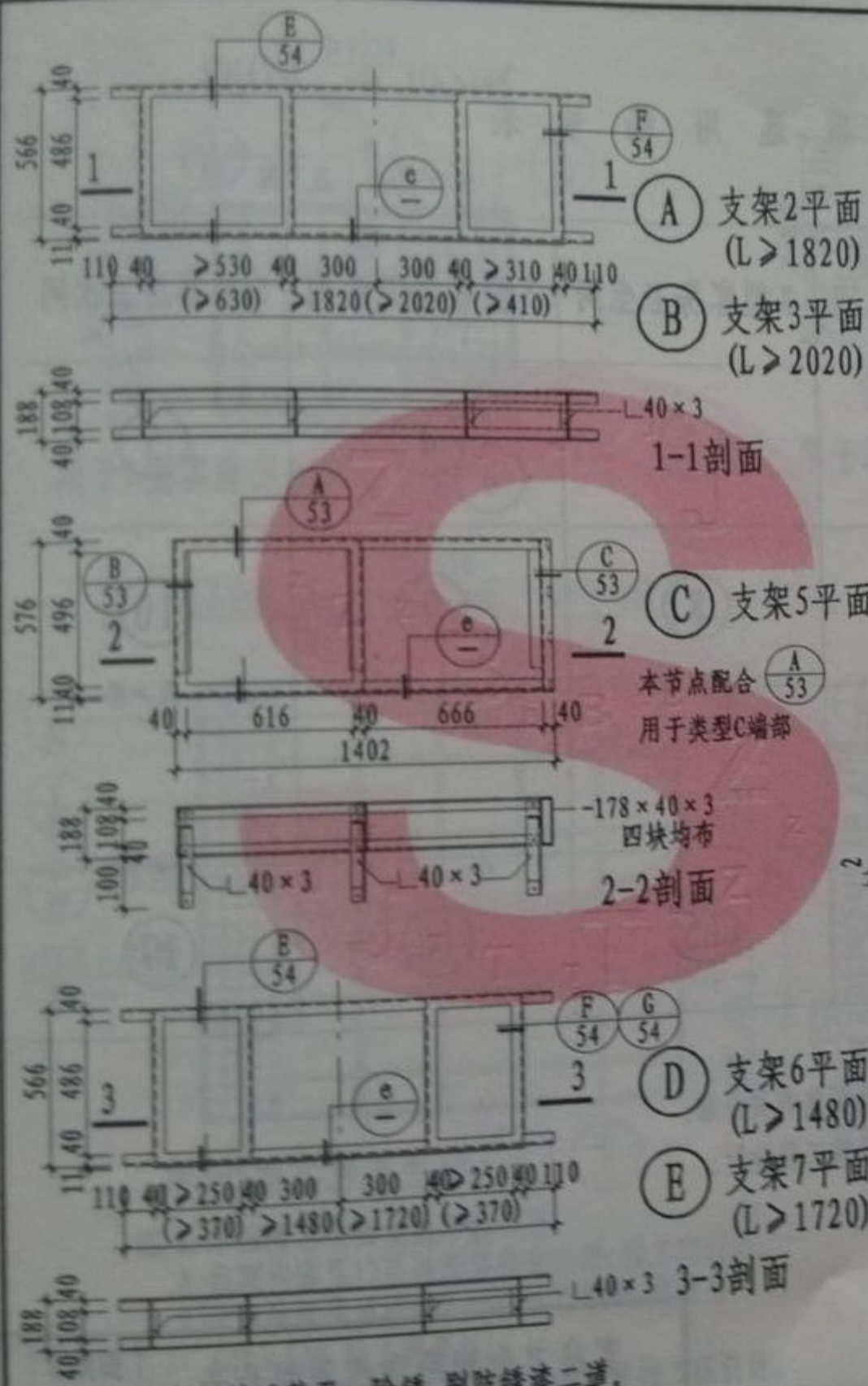

洗面台详图(三)

客房卫生间吊顶选用编号表

选用编号 型号 吊顶形式、板材名称		1型客房卫生间	2型客房卫生间	3型客房卫生间	5型客房卫生间	6型客房卫生间
块形吊顶	T型铝合金龙骨(轻型) 4-5厚PVC硬质低发泡板 明龙骨,板边裁口型	①	②	③	④	⑤
	铝合金方板吊顶龙骨(轻型) 0.8厚铝合金扣板 明龙骨	⑥	⑦	⑧	⑨	⑩
条形吊顶	U型轻钢龙骨(轻型) 塑料装饰扣板 单层龙骨,自攻螺丝固定扣板	⑪	⑫			
	铝合金条板吊顶龙骨 铝合金条板 闭缝吊顶	⑬	⑭	⑮	⑯	⑰

注:1. 本表仅编制了吊顶的形式,并对面层做了规定,吊顶的具体构造详见12系列图集有关分册。

2. T型铝合金龙骨的中龙骨表面及铝合金方板、条板表面需做喷塑处理,色泽按工程设计。

3. PVC硬质低发泡板选普通自由发泡型,表面花纹及色彩按工程设计。

4. 吊顶龙骨及块(条)板面层色彩按工程设计。

5. 4型客房卫生间为定型产品(成品),不列入本表。

客房卫生间吊顶选用编号表

图集号

12J11

页次

56

编制 王海峰
审核 王海峰
校对 王海峰
设计 王海峰
制图 王海峰

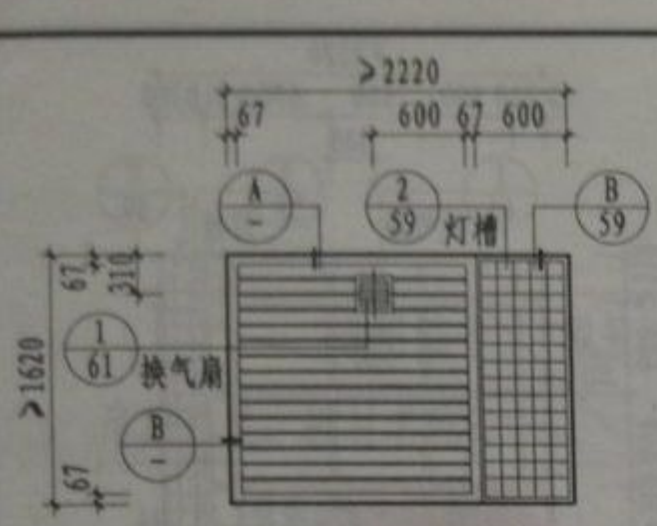

用于1型客房卫生间 (11) (13)

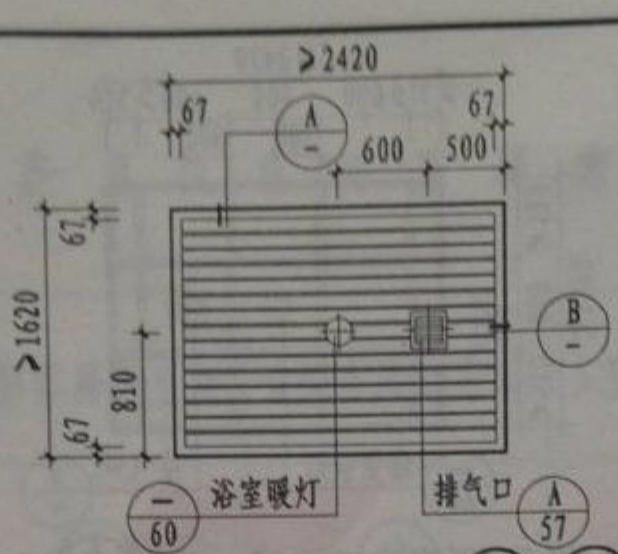

用于2型客房卫生间 (12) (14)

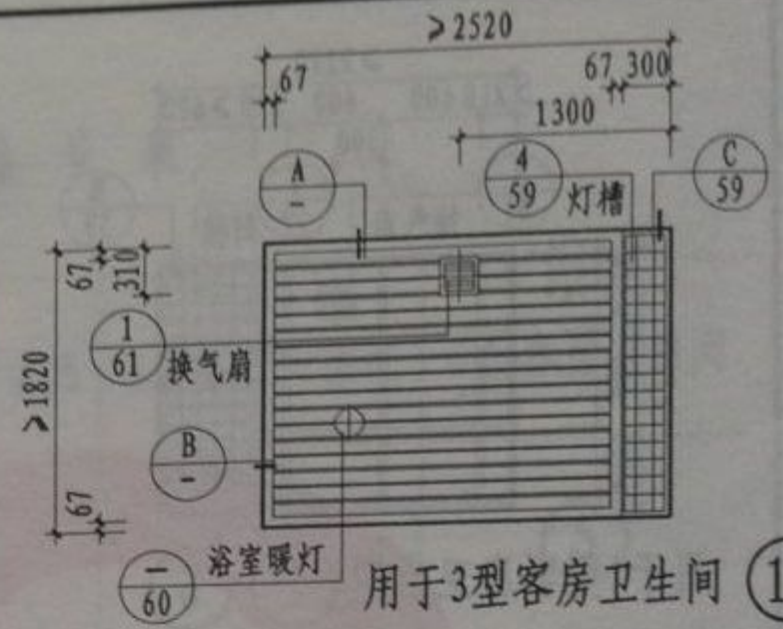

用于3型客房卫生间 (15)

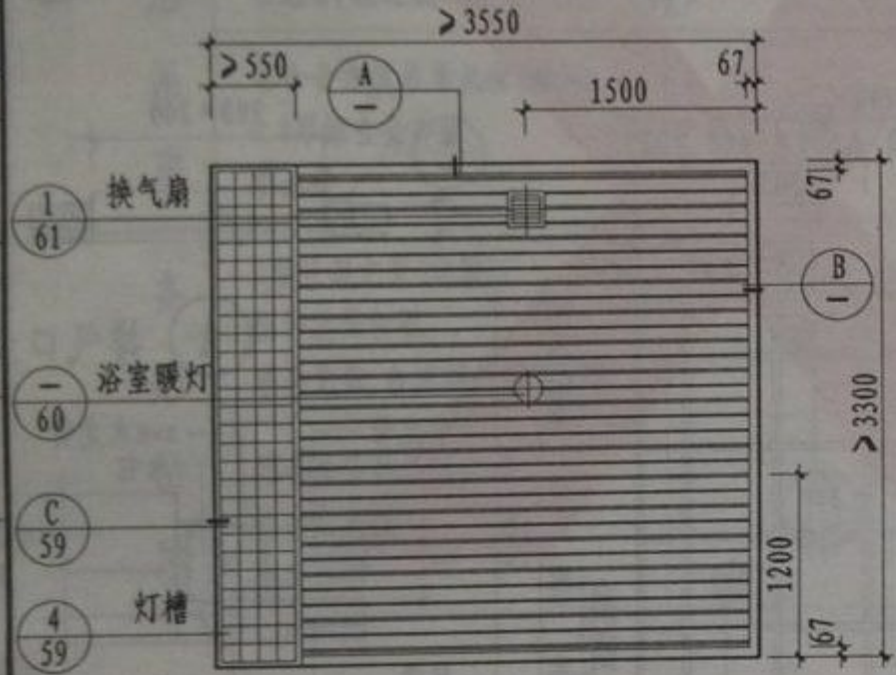

用于5型客房卫生间 (16)

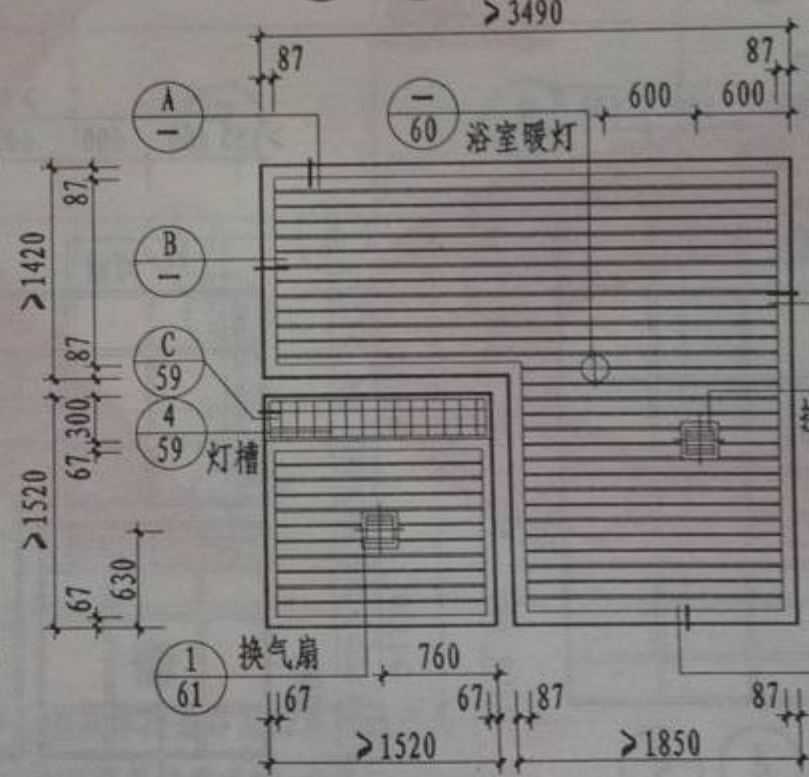

用于6型客房卫生间 (17)

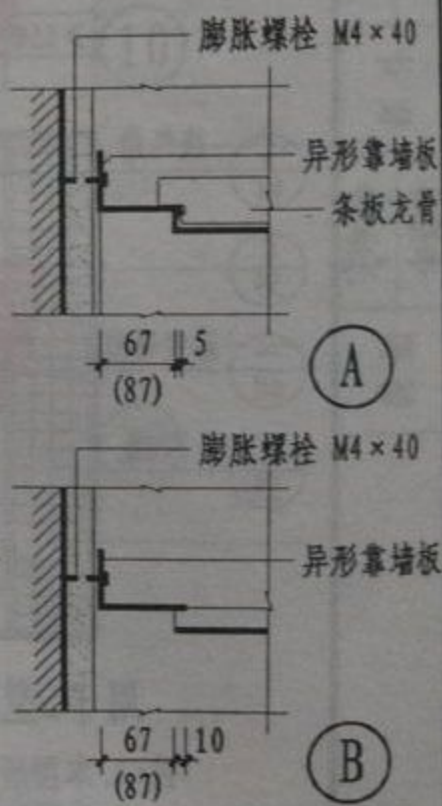

- 注: 1. 本图所示平面为条形板吊顶。
2. 吊顶构造见12系列图集有关分册, 按工程设计。
3. 本图按宽度为86的条形板进行编制, 两块条板之间缝宽14, 亦可选其它规格尺寸, 按工程设计。
4. 换气扇位置可结合通风排气道位置按工程设计。

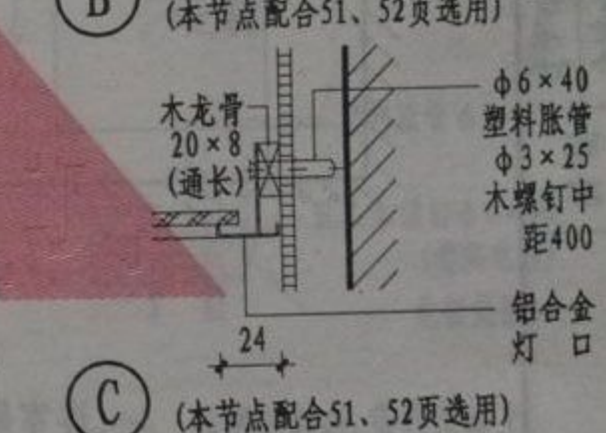
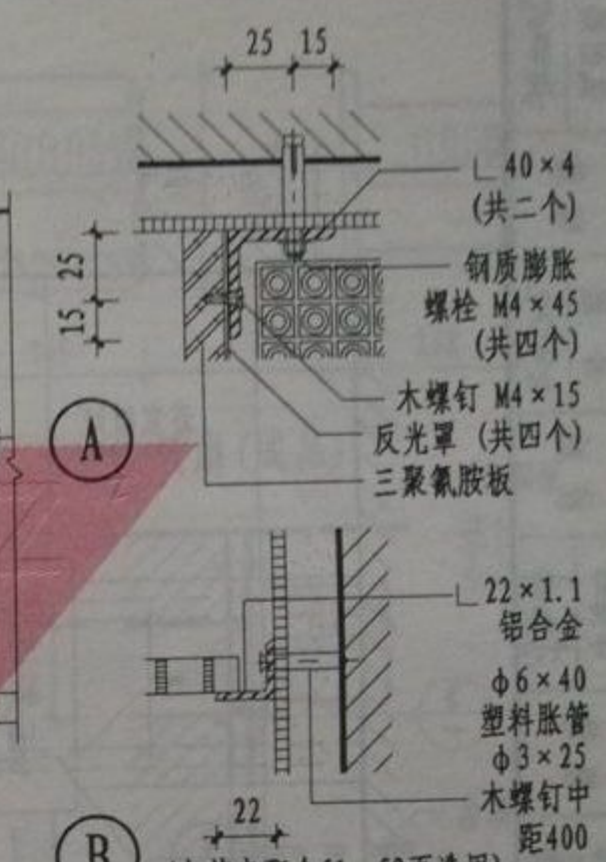
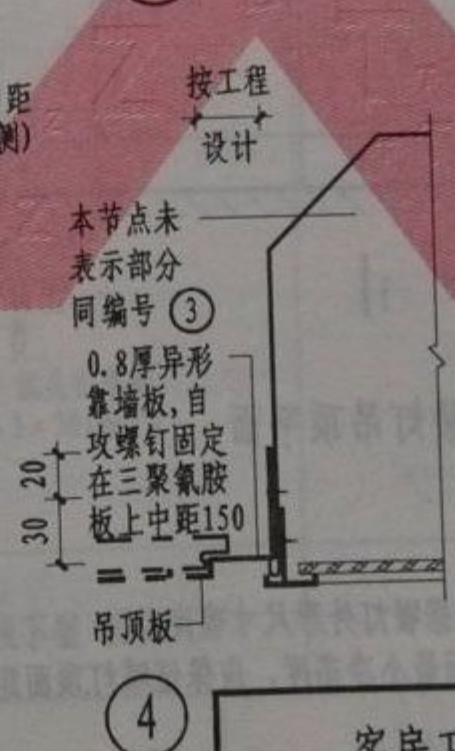
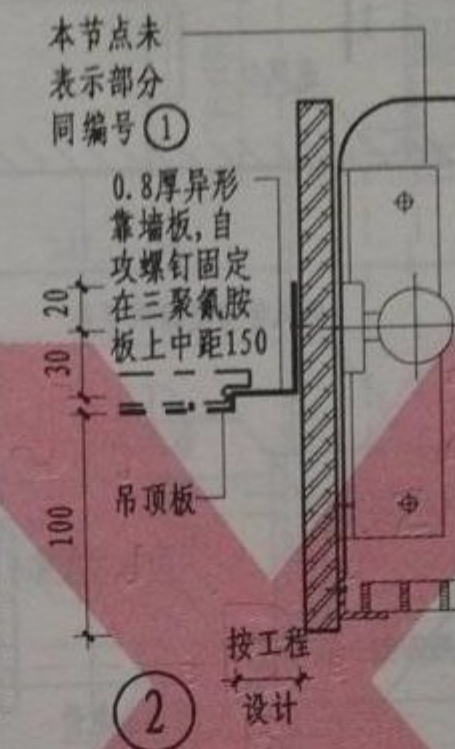
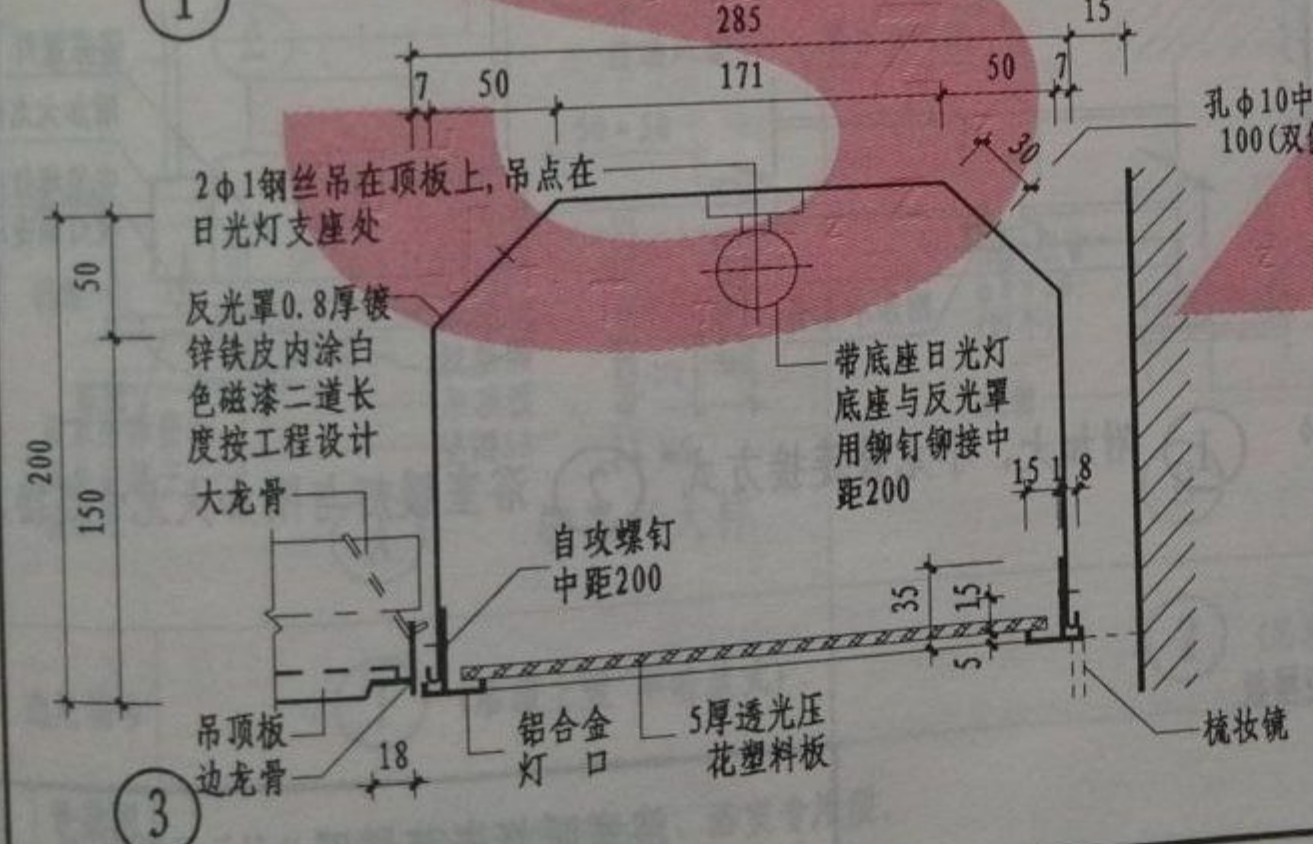
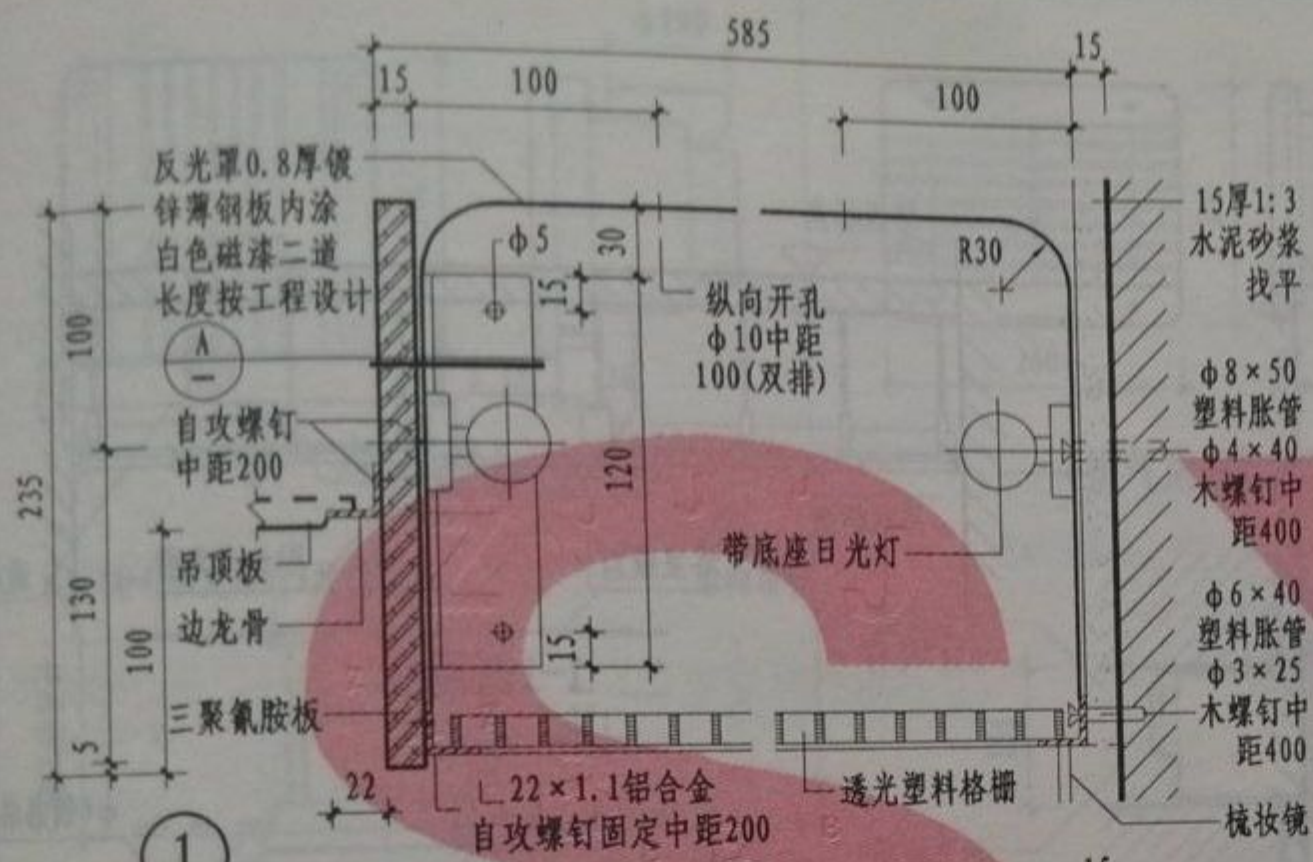

注: 1. 选用编号①③用于块形板吊顶,
选用编号②④用于条形板吊顶。
2. 三聚氰胺板色彩按工程设计。
3. 卫生间电器、灯具应具有防水、防潮性能。

客房卫生间灯槽详图

编制	王海峰
审核	孙欣
校对	李海峰
设计	李海峰
制图	李海峰

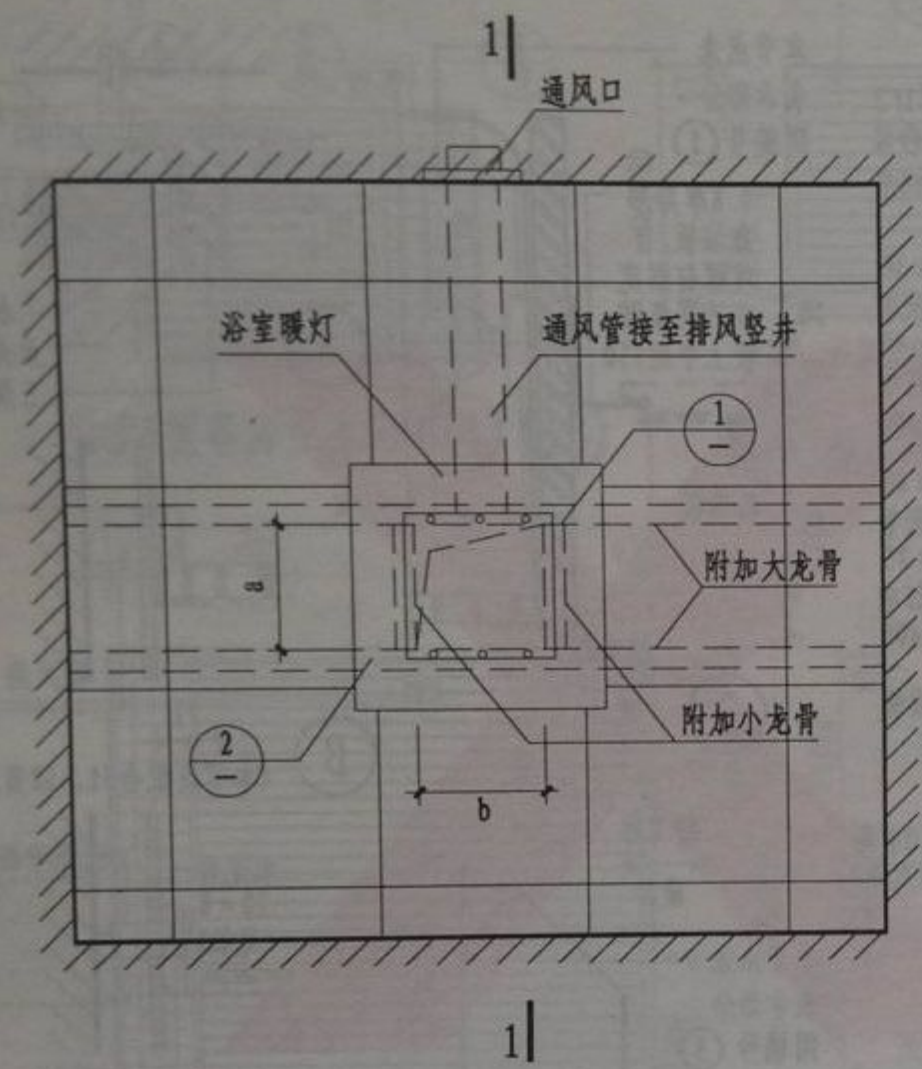

浴室暖灯吊顶平面

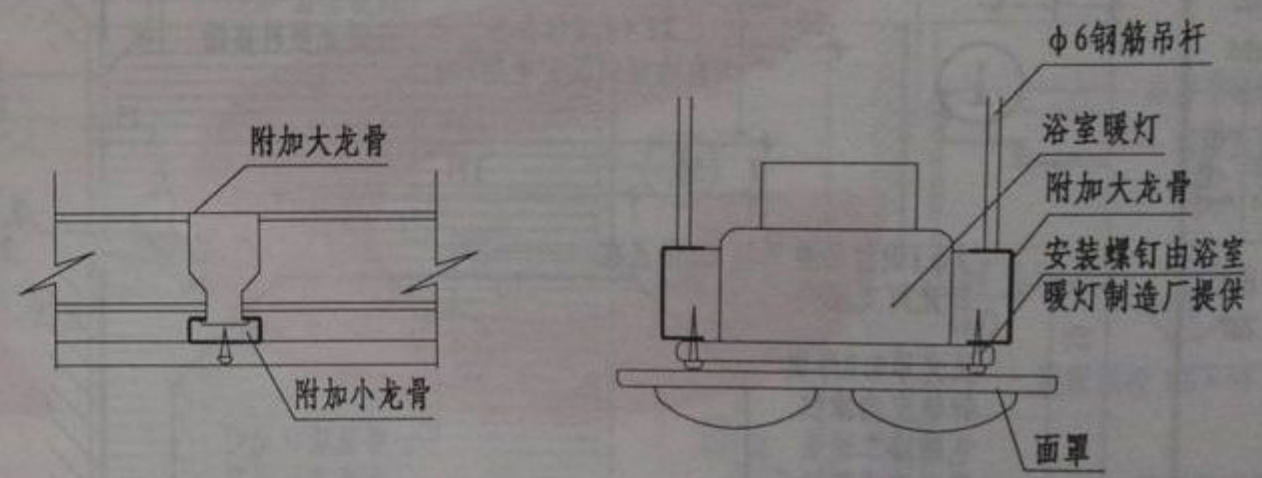
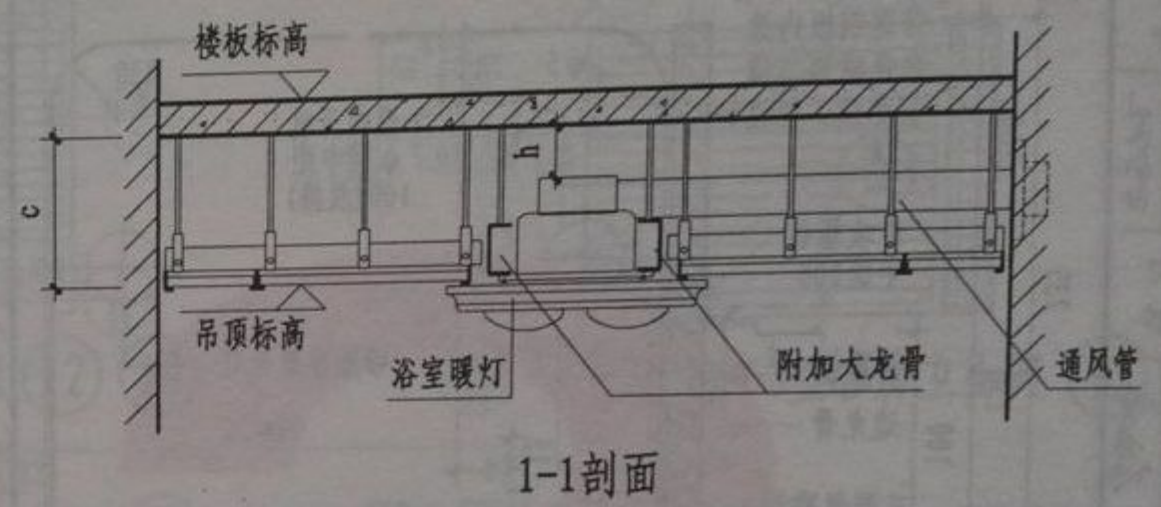

① 附加大、小龙骨连接方式 ② 浴室暖灯与附加大龙骨连接方式

注: 1. a、b为吊顶开孔尺寸, 根据暖灯外形尺寸确定。
 2. c为吊顶至上一层楼板底面最小净高度, 应保证暖灯顶面距楼板底面高度(h) > 30。

浴室暖灯安装详图	图集号	12J11
	页次	60

武雨娟
 审核
 孙成
 设计
 李海峰
 制图

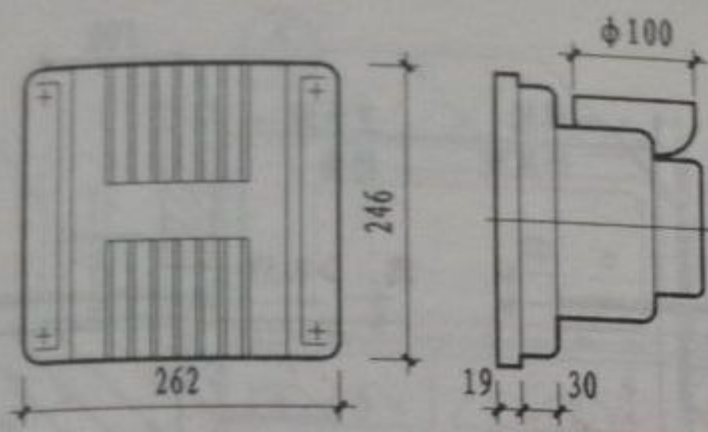

换气扇(成品)

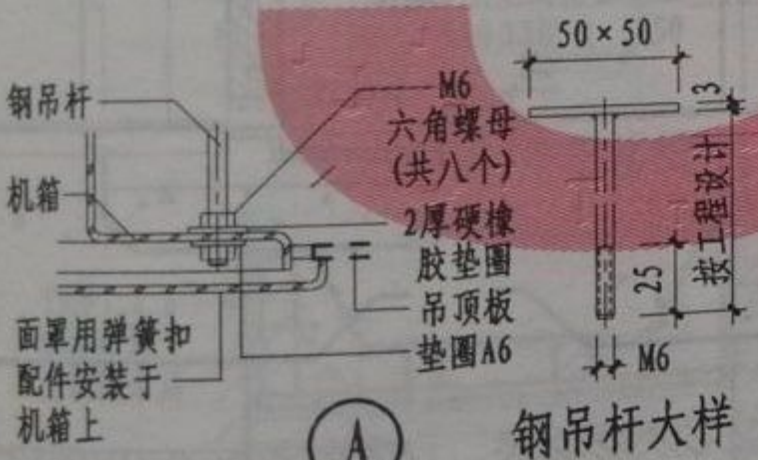
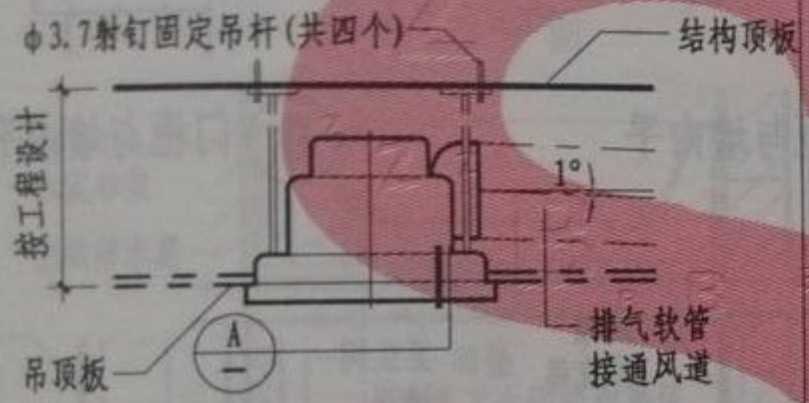

① 钢吊杆大样

选用编号 ① (吊顶上置 半暗装式)

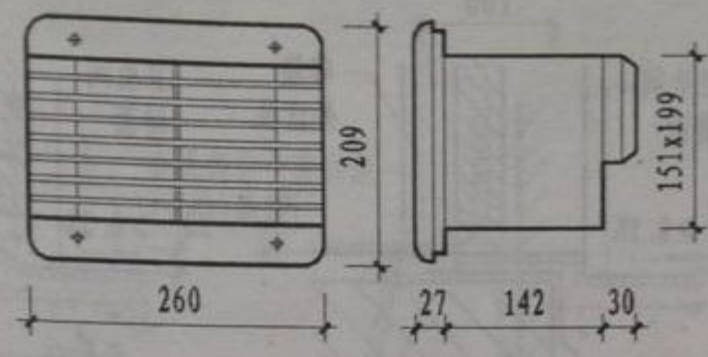

换气扇(成品)

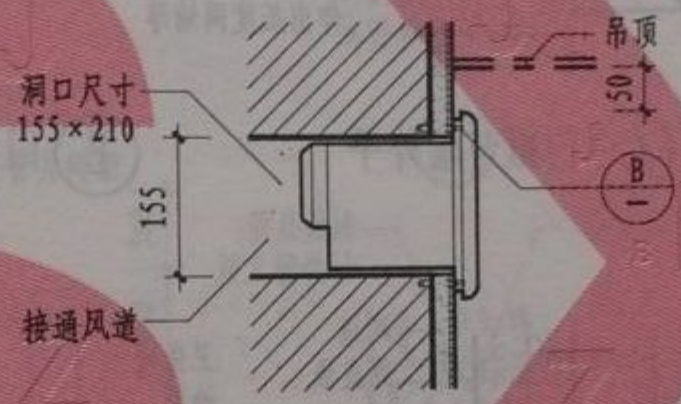

②

(吊顶下置 明装式)

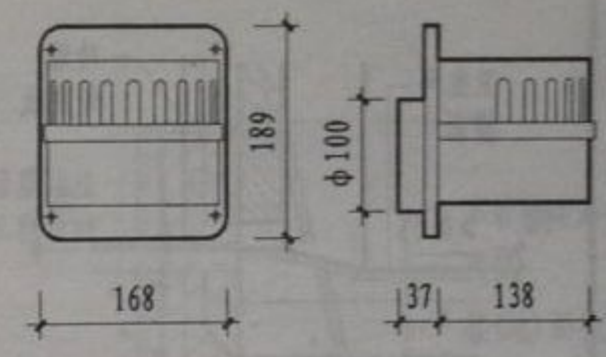

换气扇(成品)

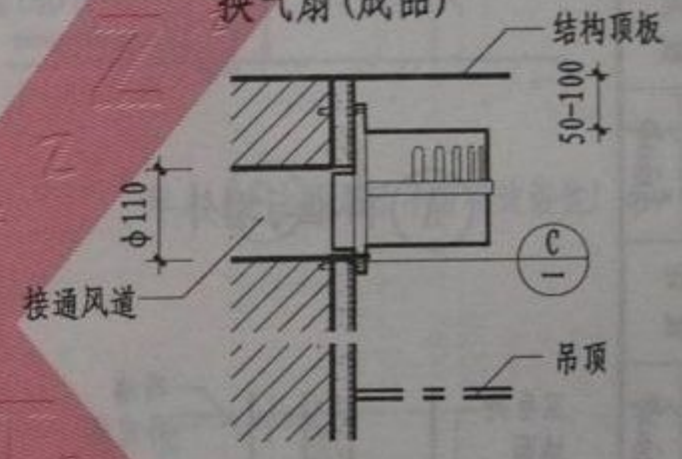

③

(吊顶内置 暗装式)

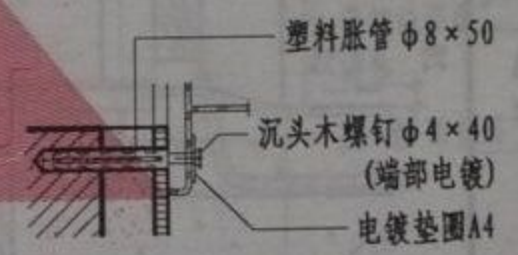

选用此型时,需在吊顶上设排气口,详见 ⑤/57

换气扇安装详图

图集号	12J11
页次	61

注:本图所示换气扇(成品)需选用卫生间、浴室专用型。

设计
审核
校对
制图
李海峰
李海峰

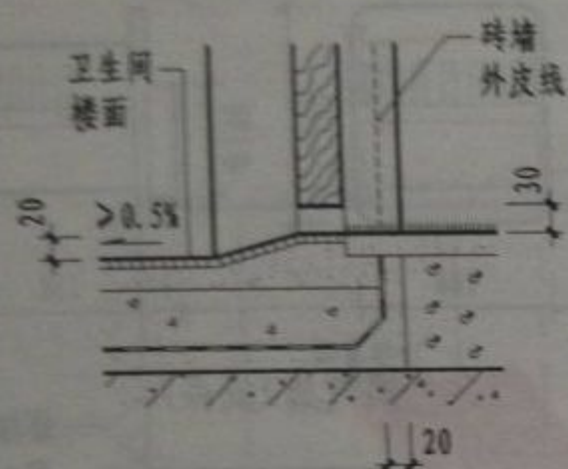

Ⓐ 门框与墙外平

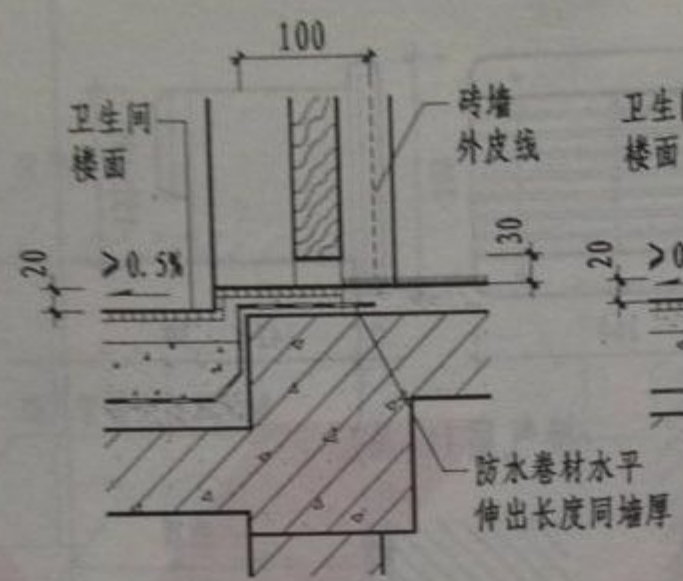

Ⓒ 门框与墙外平

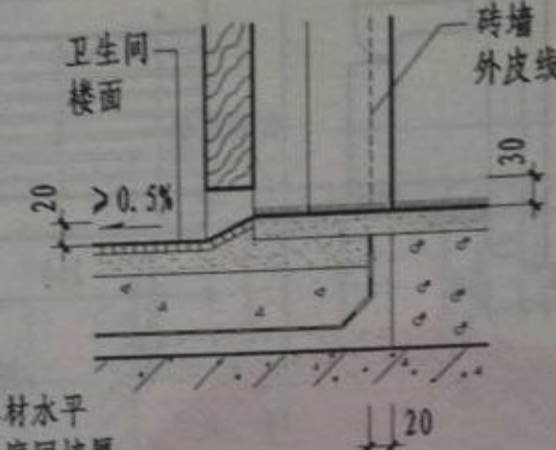

Ⓔ 门框与墙内平

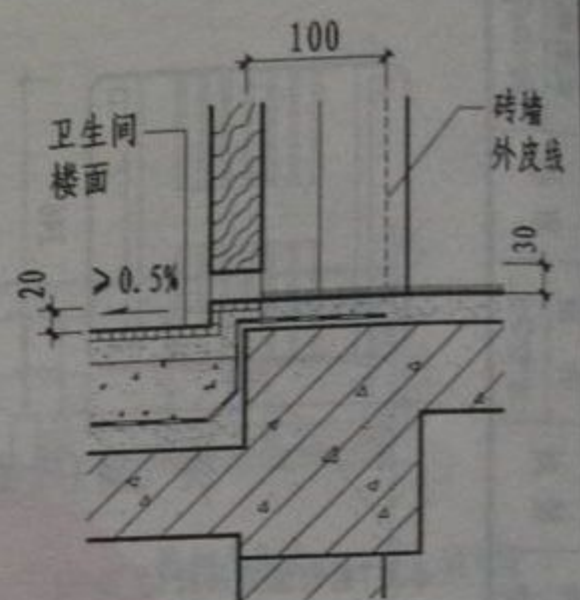

Ⓖ 门框与墙内平

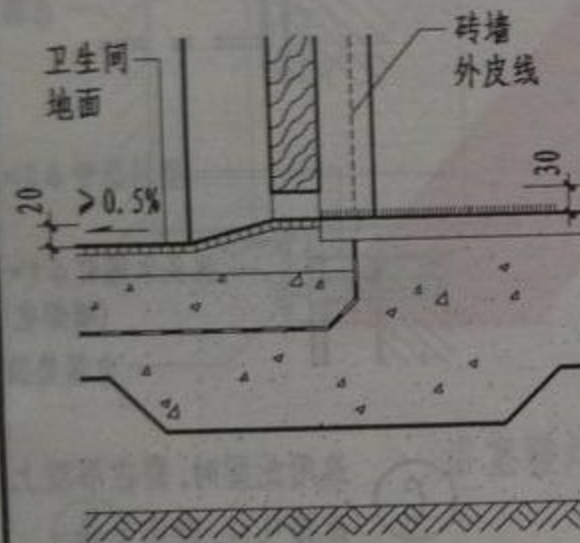

Ⓑ 门框与墙外平

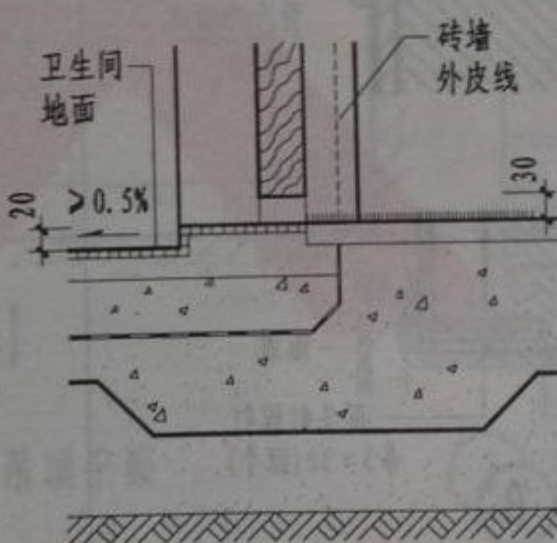

Ⓓ 门框与墙外平

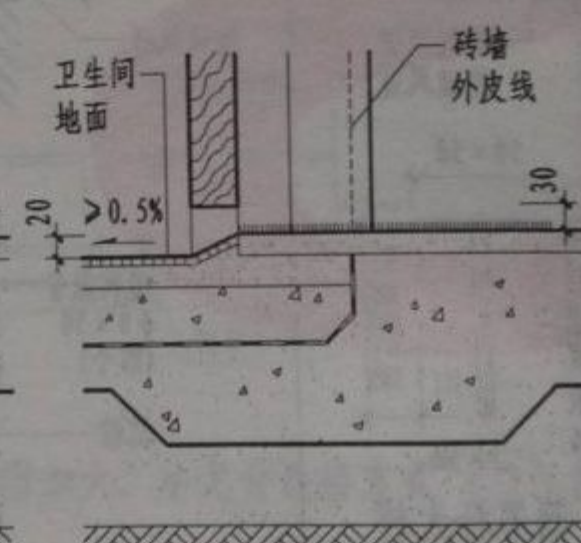

Ⓕ 门框与墙内平

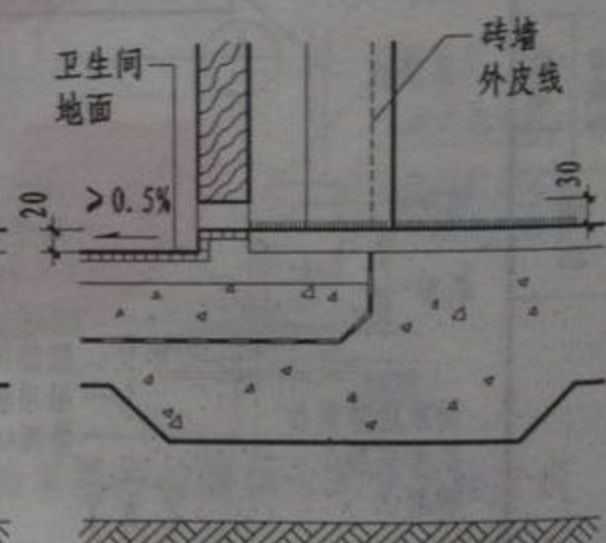

Ⓖ 门框与墙内平

注：内墙面、楼(地)面做法按工程设计。

卫生间地坎详图

图集号	12J11
页次	62

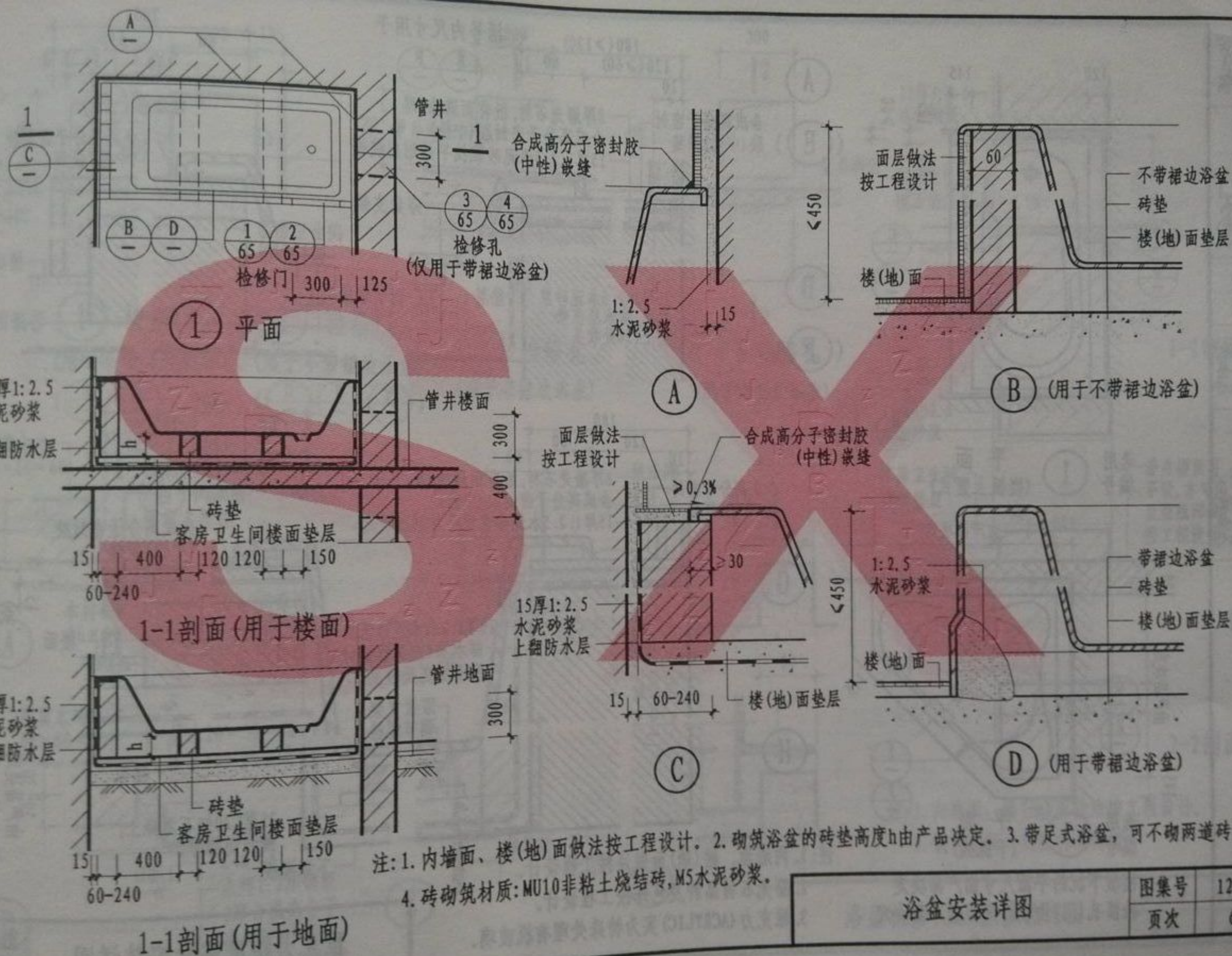

浴盆安装详图

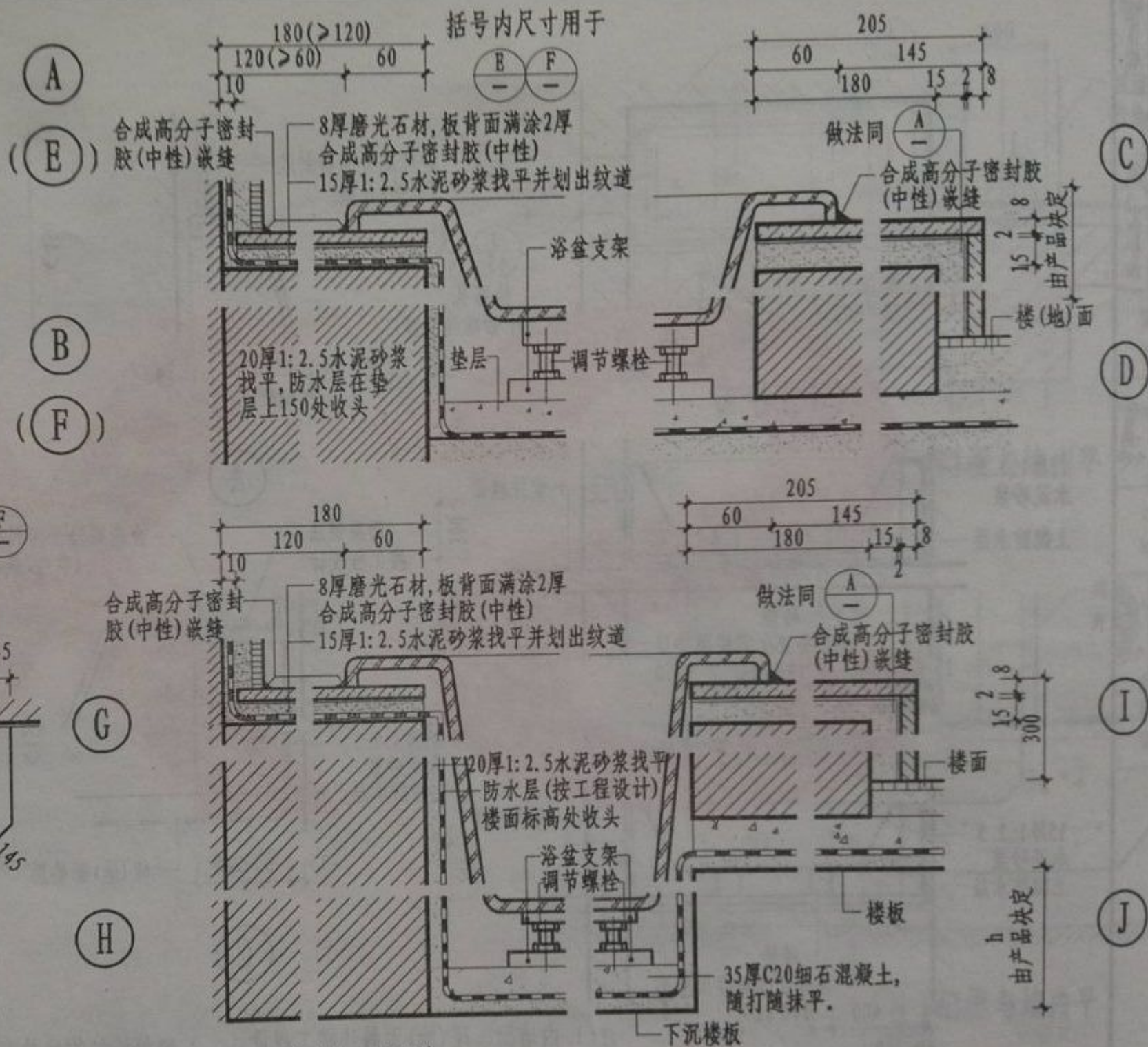
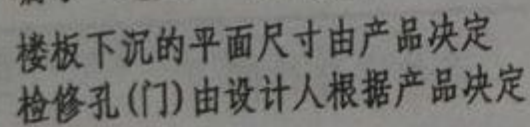

注:1.内墙面、楼(地)面做法按工程设计。

2.磨光石材品种及色泽按工程设计。

3. 雅克力 (ACRYLIC) 实为特殊处理有机玻璃。

雅克力按摩浴盆安装详图

图集号

12J11

页次

64

审核
设计
制图

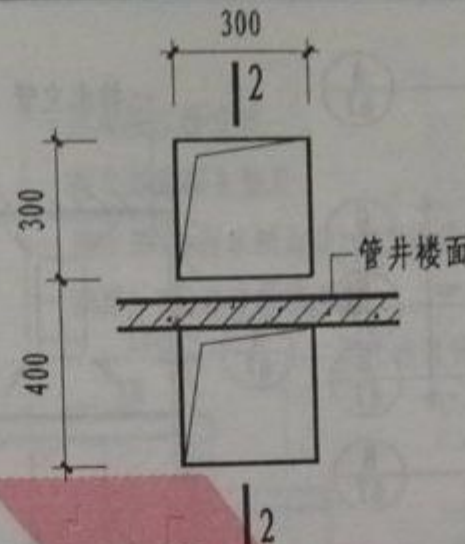
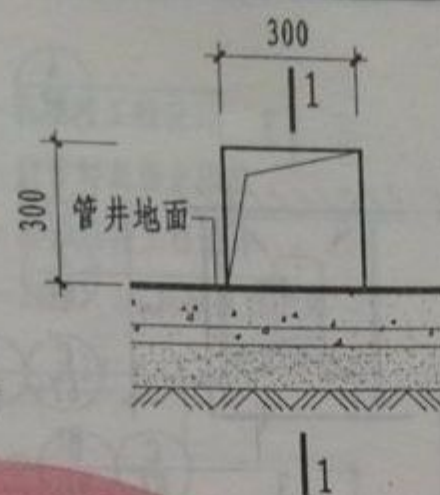
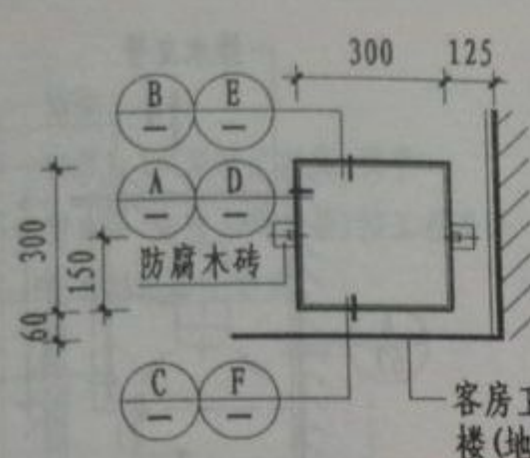

选用编号 ① 检修门

(用于不带裙边浴盆)

(A B C)

② 检修门

(用于不带裙边浴盆)

(D E F)

③ 检修孔

(用于带裙边浴盆)

④ 检修孔

(用于带裙边浴盆)

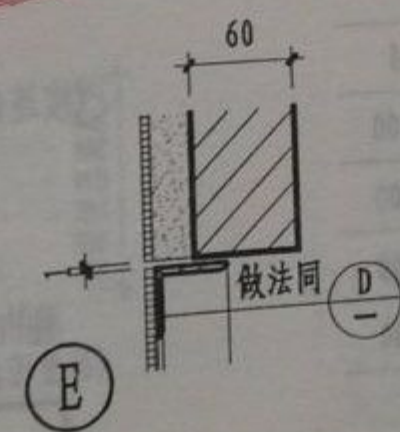
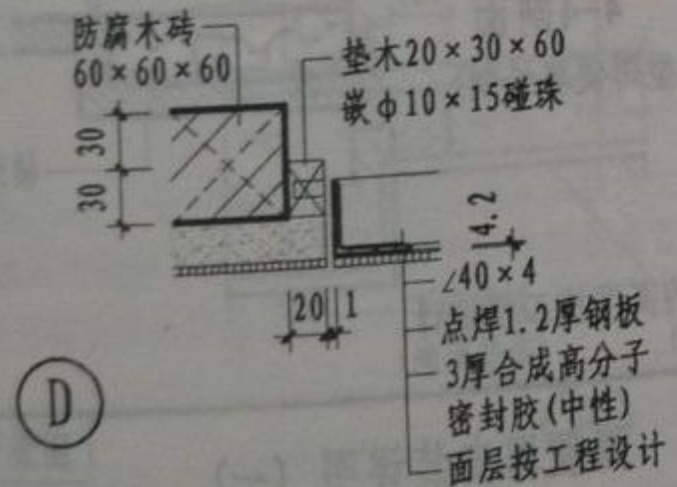
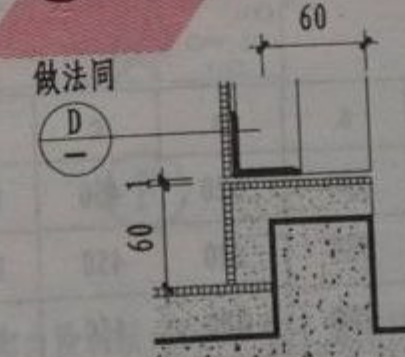
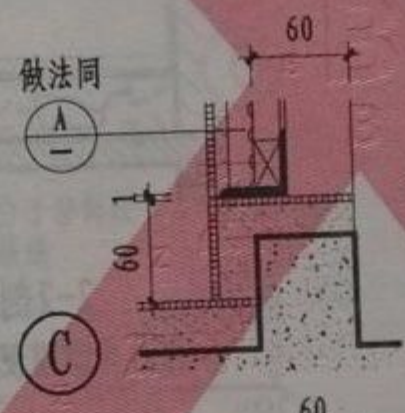
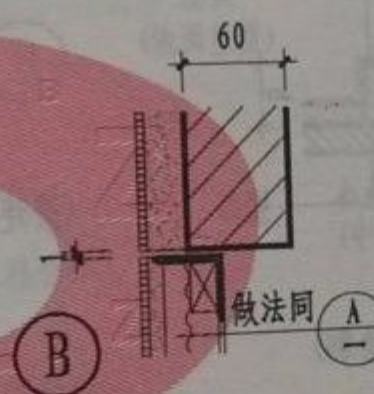

注: 1. 内墙面、楼(地)面做法按工程设计。
2. 钢材表面均刷防锈漆两道。

浴盆检修门、检修孔详图

图集号	12J11
页次	65

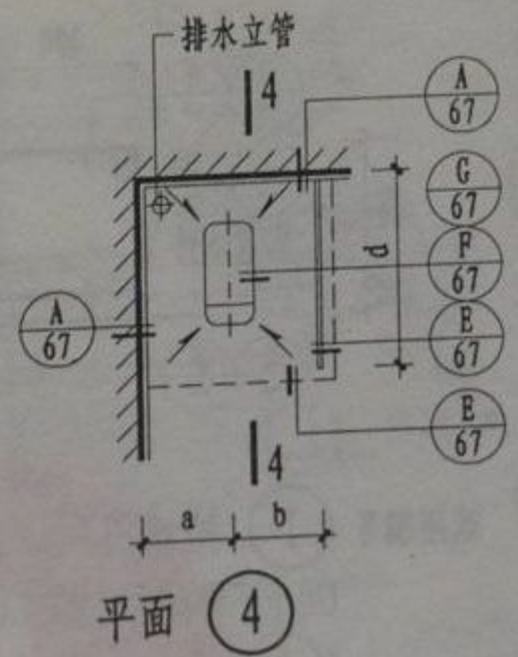
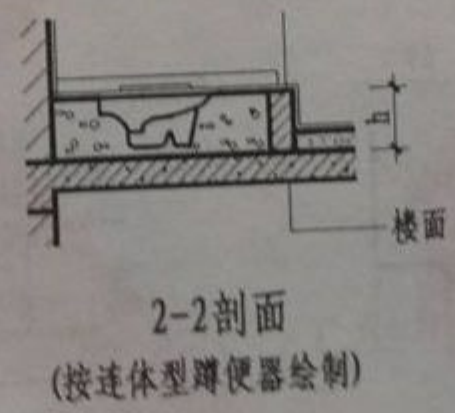
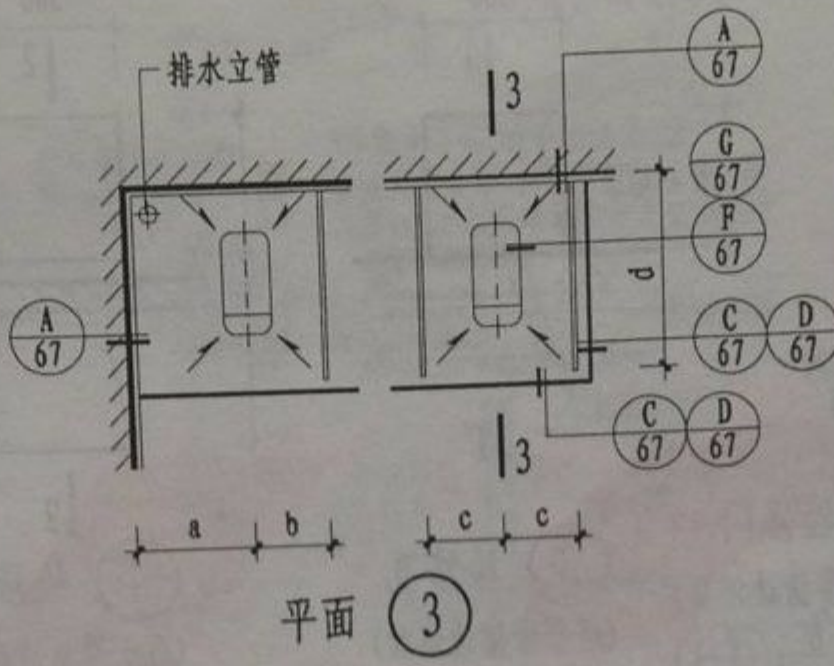
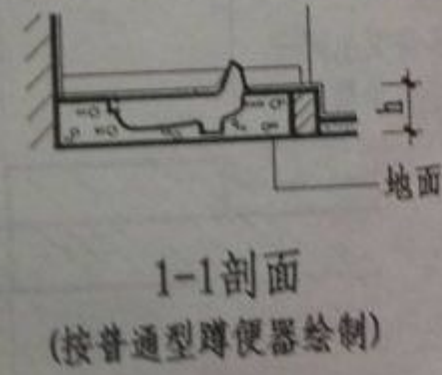
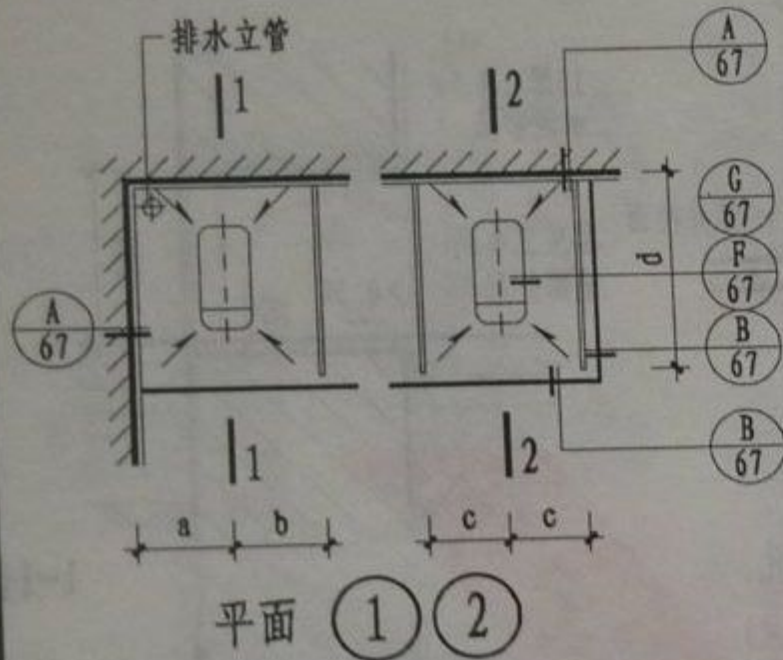

3-3剖面
(按连体型蹲便器绘制)

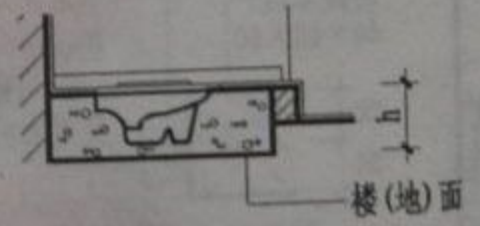

4-4剖面
(按连体型蹲便器绘制)

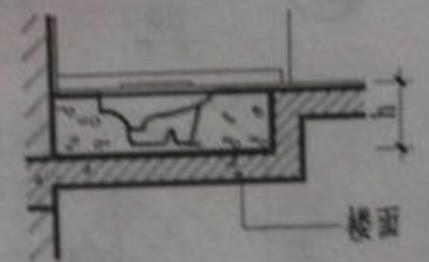

选用编号	适用部位	蹲便器类型	a	b	c	d
①	地面	普通型	530	520	450	1200
②	楼面、地面	连体型	530	520	450	1200
③	地面	连体型	700	450	450	1200
④	楼面、地面	连体型	530	520	450	1200

注: h 的高度按工程设计。

蹲便器安装详图 (一)

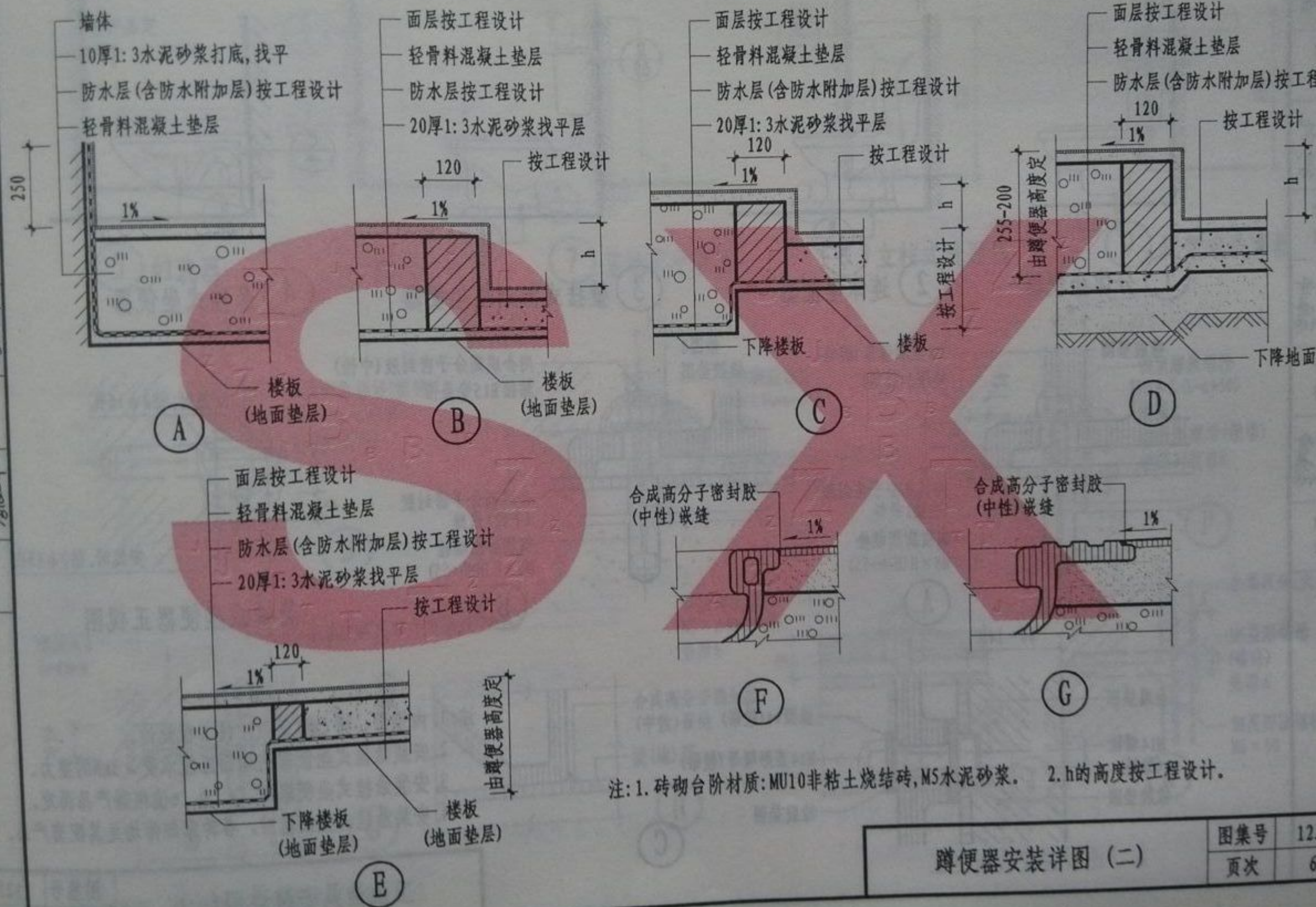

注: 1. 砖砌台阶材质: MU10非粘土烧结砖, M5水泥砂浆. 2. h的高度按工程设计.

蹲便器安装详图 (二)



① 分体坐便器

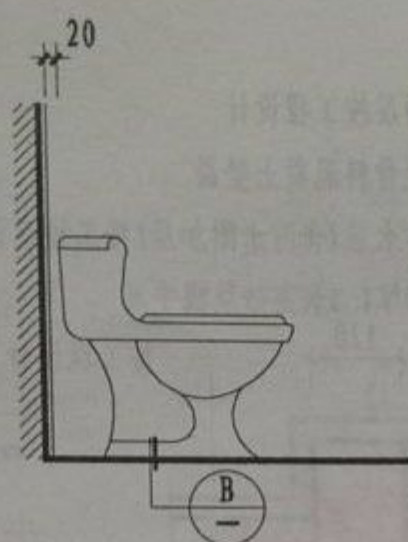

② 连体坐便器

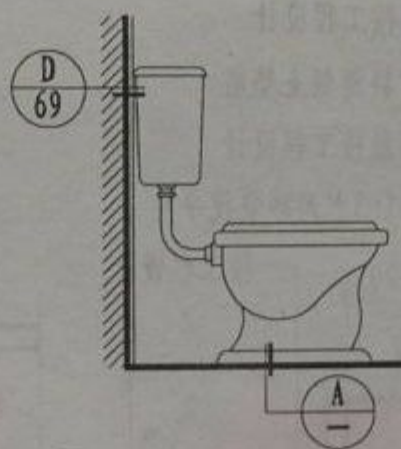

③ 壁挂式低水箱坐便器

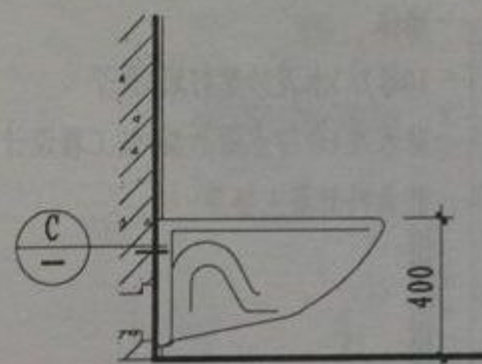

④ 悬挂式坐便器

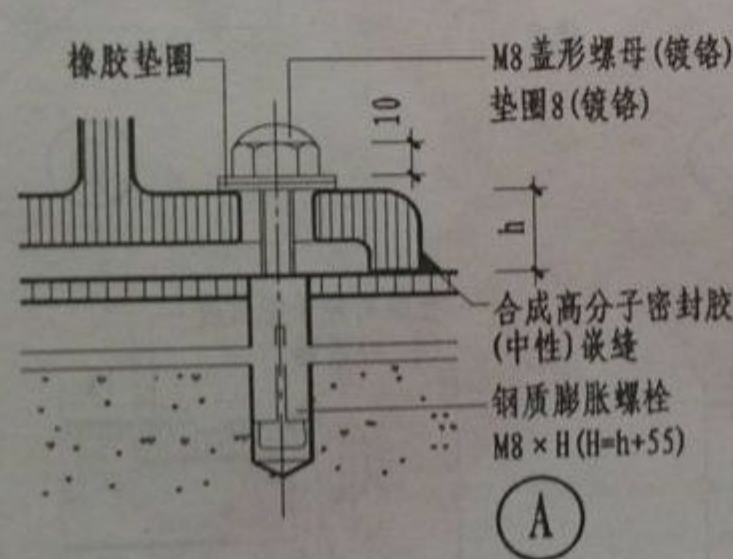

A

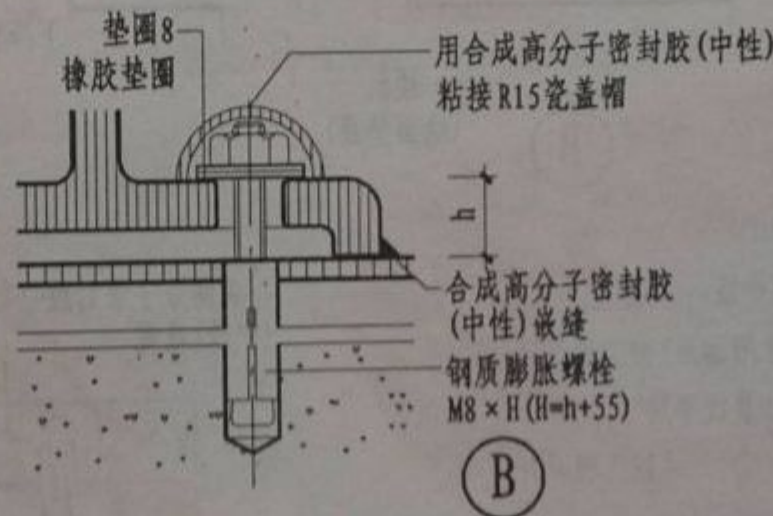

B

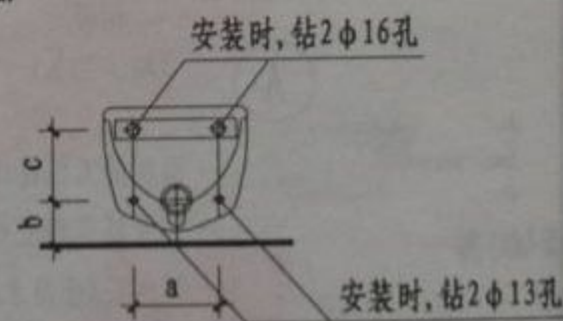

悬挂式坐便器正视图

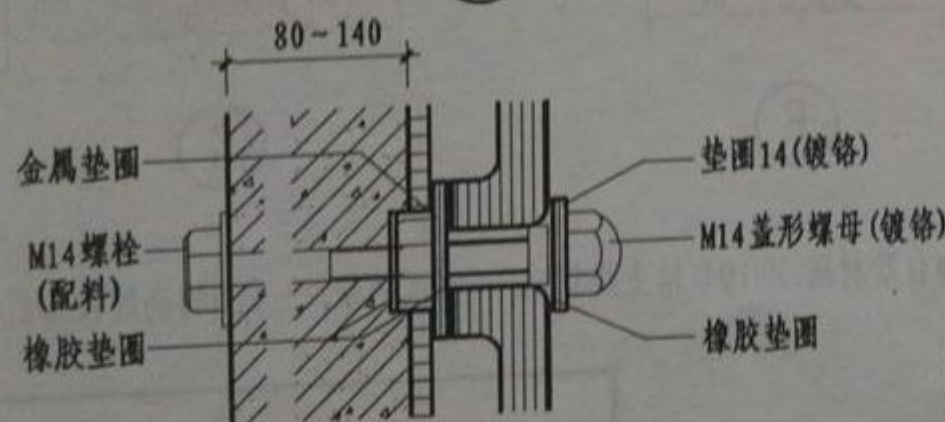

C

- 注: 1. 内墙面、楼(地)面做法按工程设计。
2. 安装悬挂式坐便器的墙面应能承受 $> 3\text{kN}$ 的重力。
3. 安装悬挂式坐便器时, a、b、c 值根据产品而定。
4. 安装悬挂式坐便器时, 各种零部件均是其配套产品。



⑤ 妇洗器

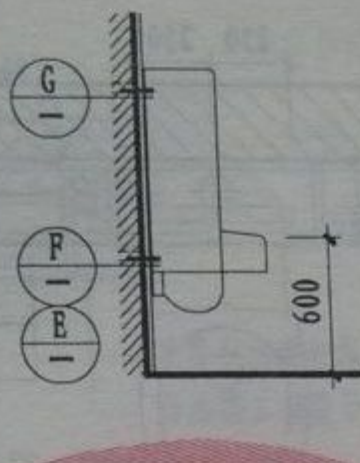

⑥ 挂式小便器

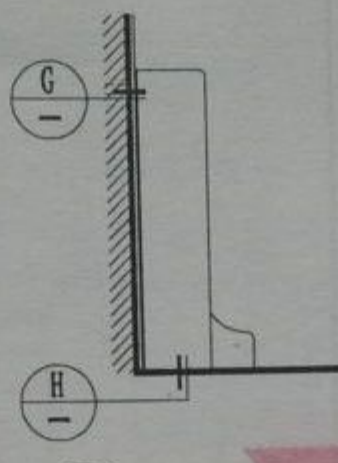

⑦ 落地式小便器

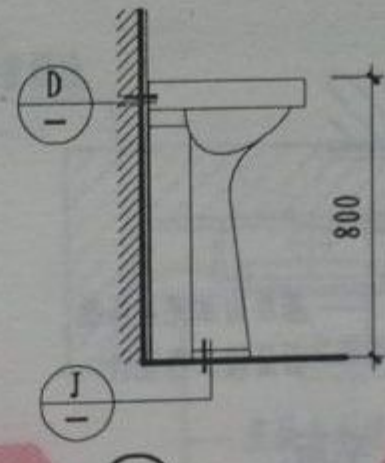

⑧ 立柱式洗面器

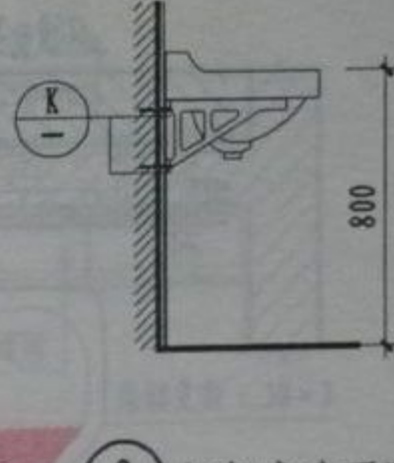

⑨ 托架式洗面器

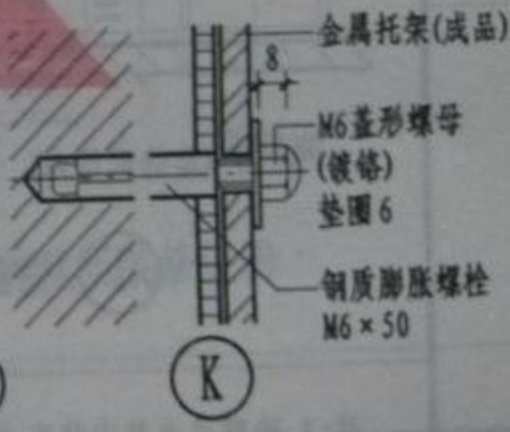
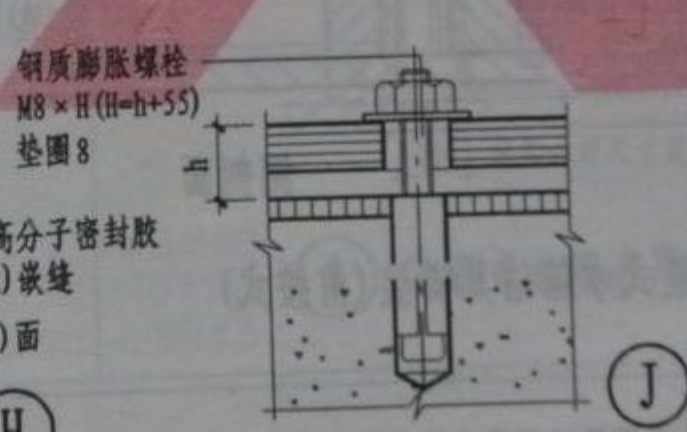
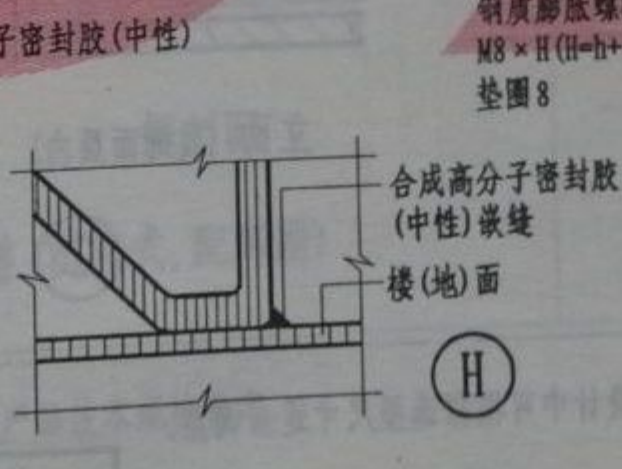
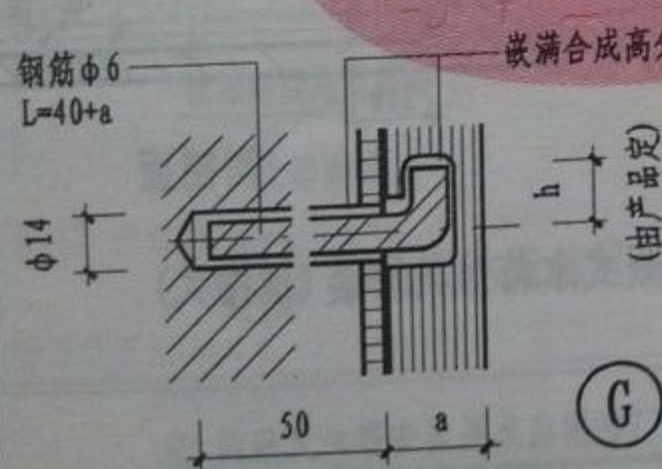
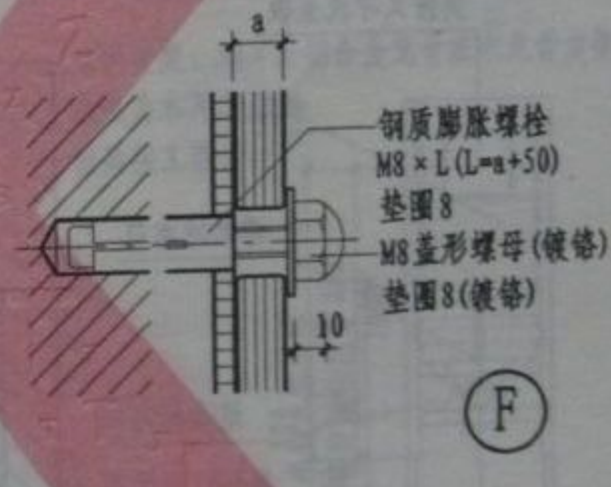
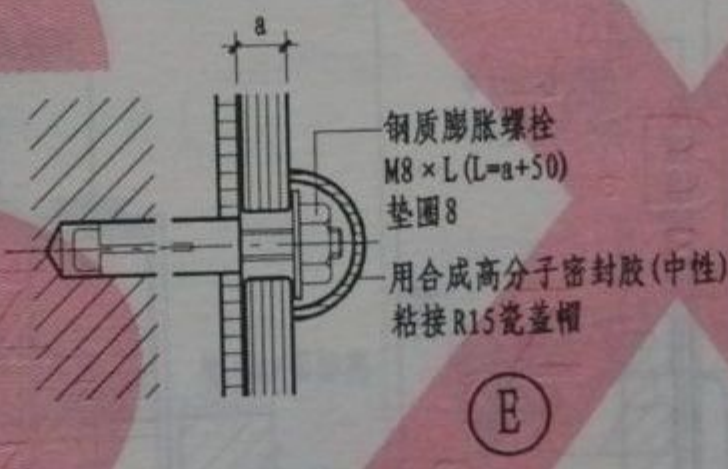
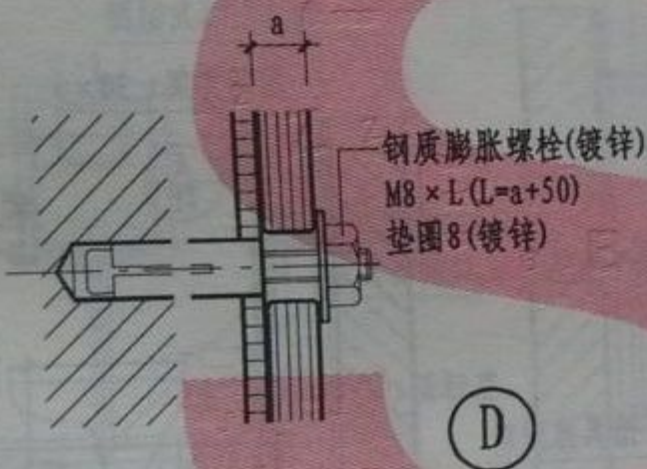

注: 内墙面、楼(地)面做法按工程设计。

卫生洁具安装详图(二)

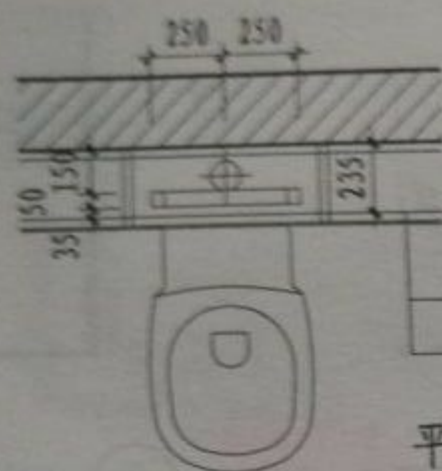

基层为水泥加压板
面层按工程设计

平面

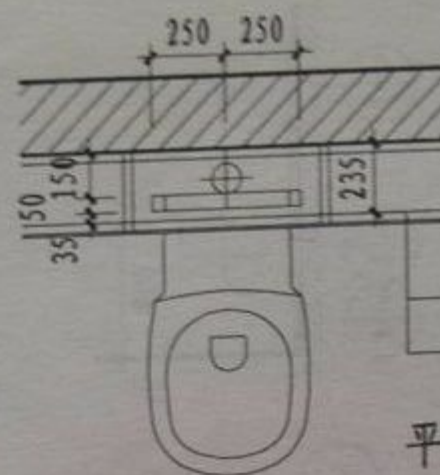

基层为水泥加压板
面层按工程设计

平面

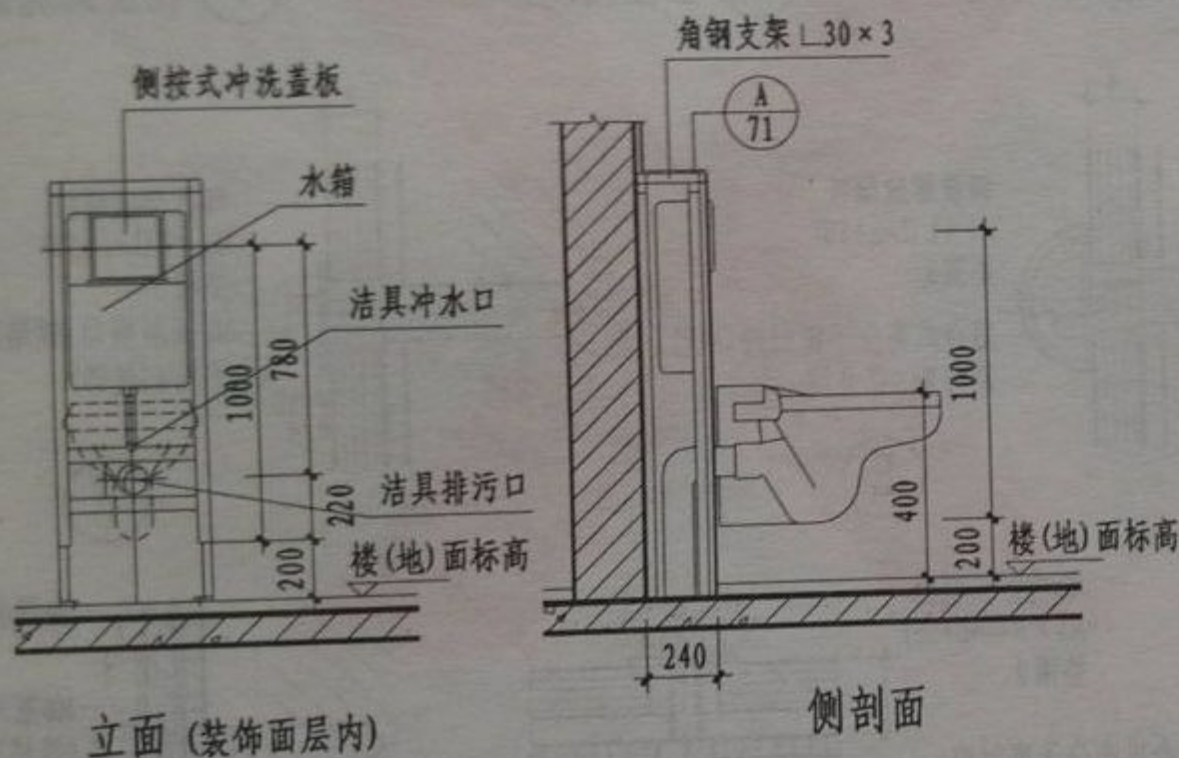

① 隐蔽式水箱洁具安装(前按式)

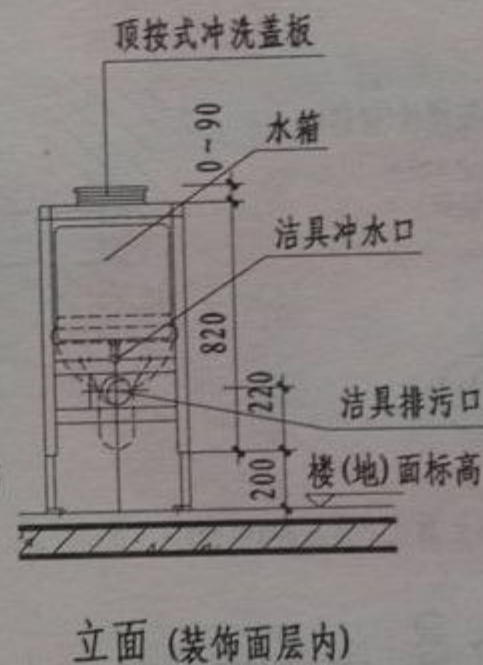

② 隐蔽式水箱洁具安装(顶按式)

注: 1. 隐蔽式水箱安装要求应根据厂家产品技术规格确定, 工程设计中可根据选型尺寸适当调整。
2. 悬挂式坐便器用厂家配套螺栓固定在角钢支架上。

隐蔽式水箱安装详图(一)

图集号	12J11
页次	70

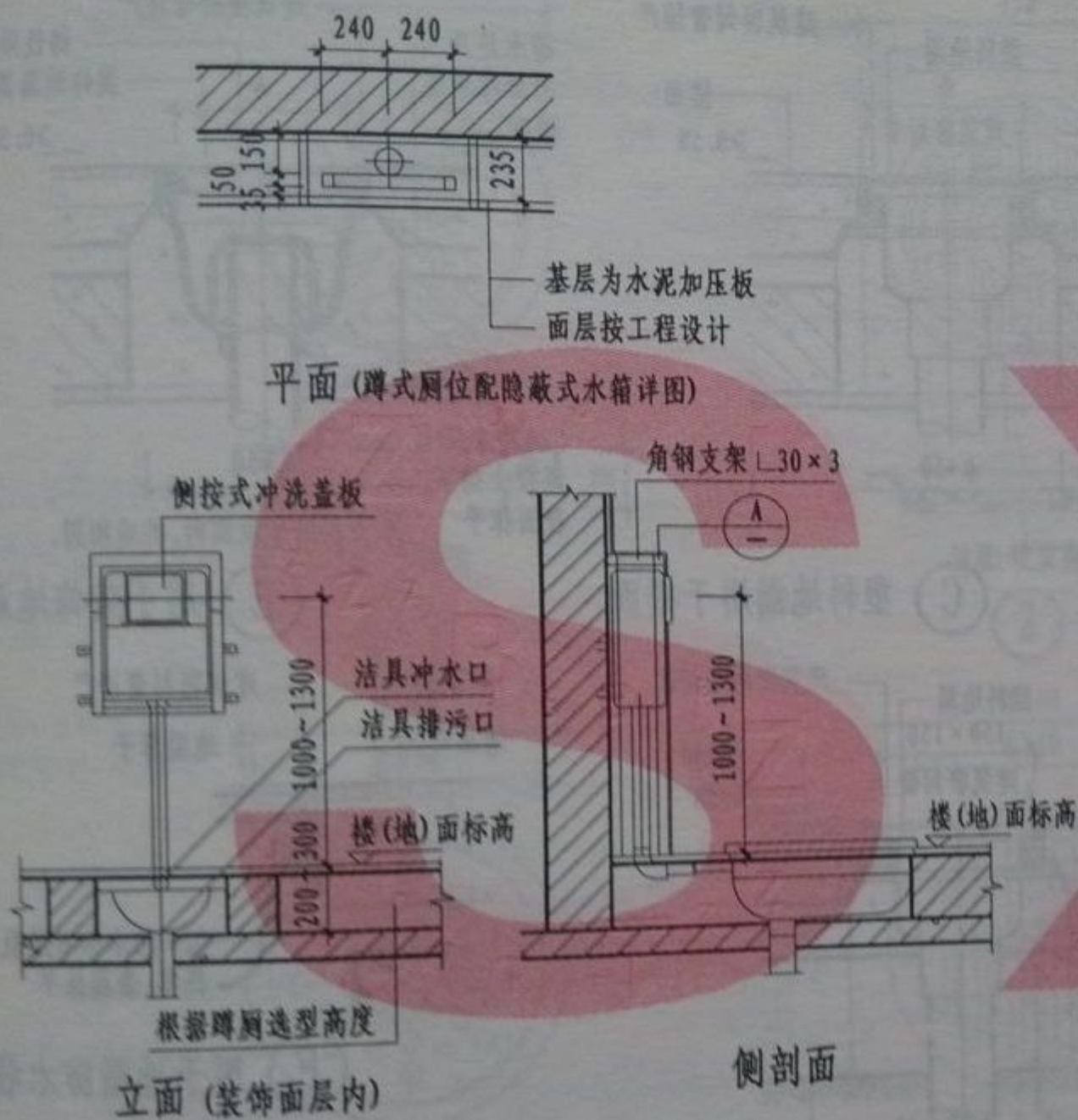

注:隐蔽式水箱安装要求应根据厂家产品技术规格确定。
工程设计可根据选型尺寸适当调整。

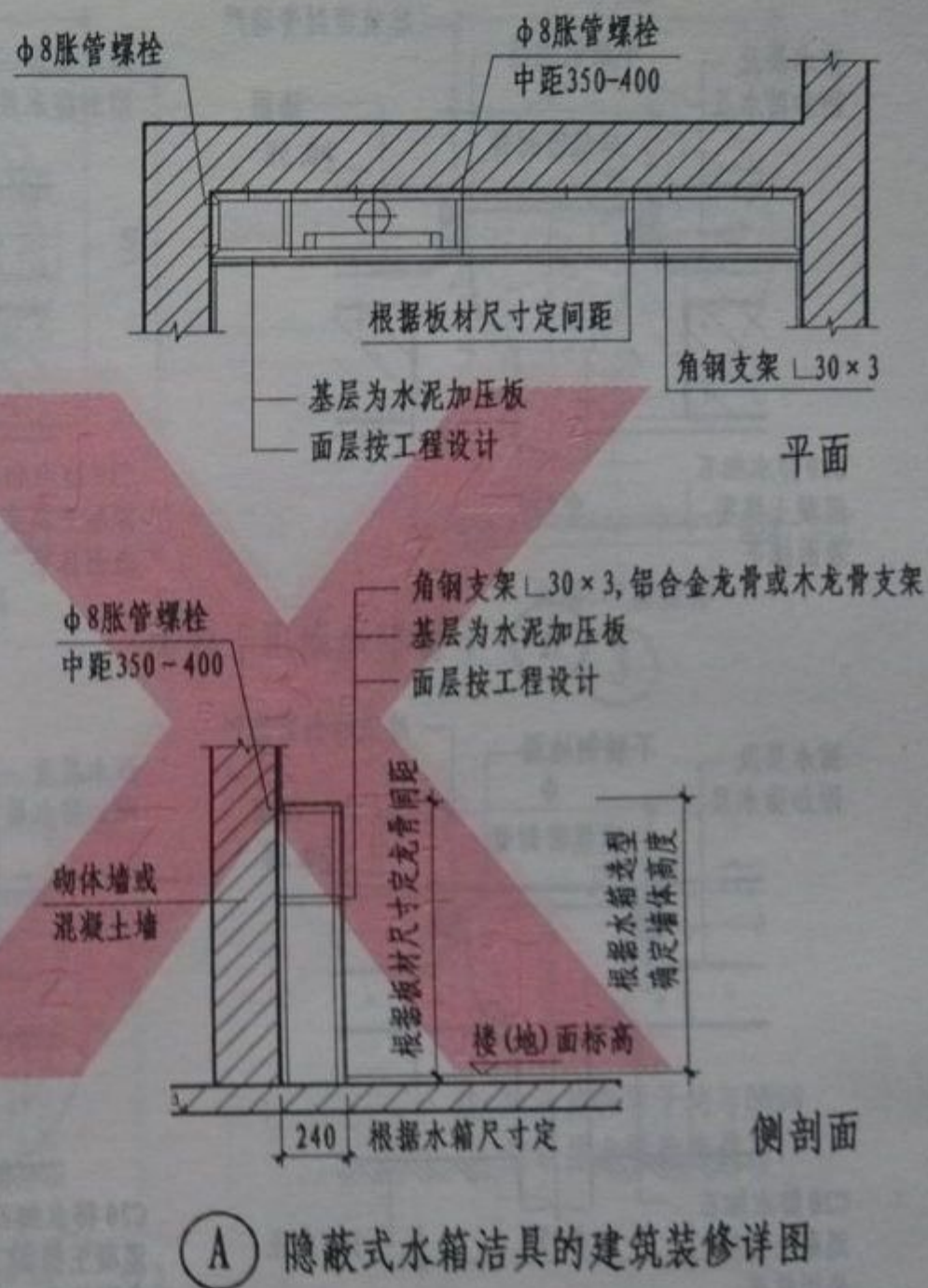



Ⓐ 不锈钢地漏用于楼面

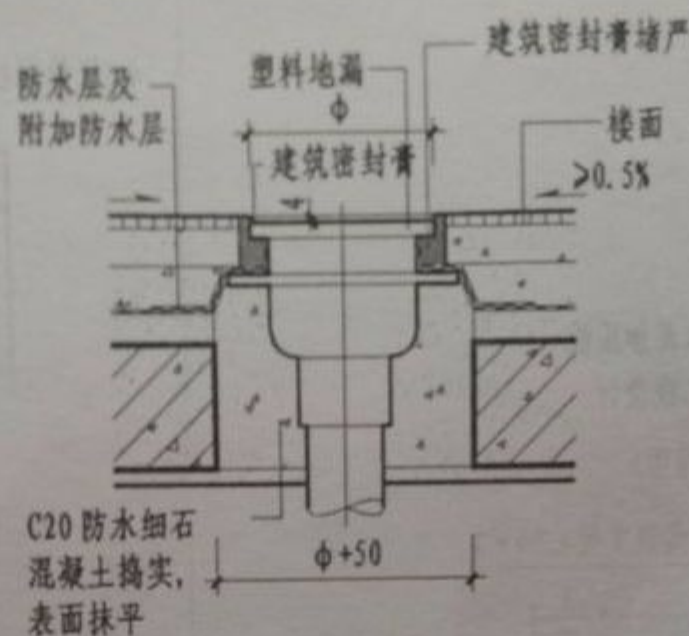

Ⓒ 塑料地漏用于楼面

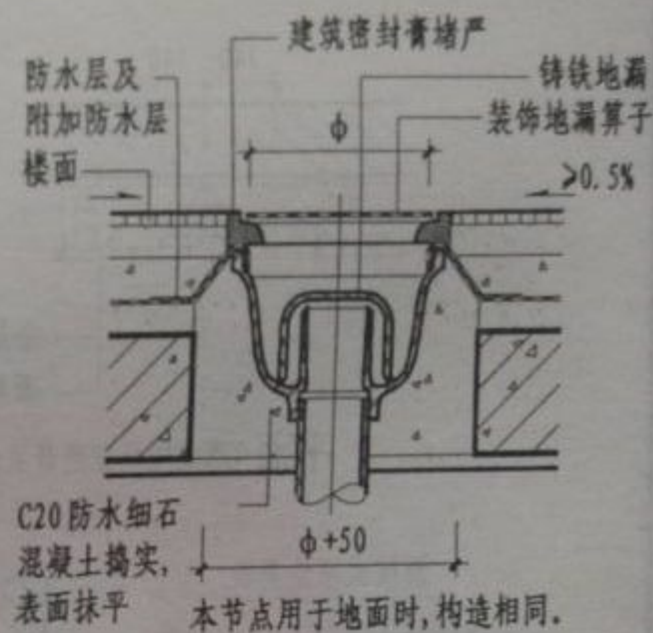

Ⓔ 用于装饰地漏算子

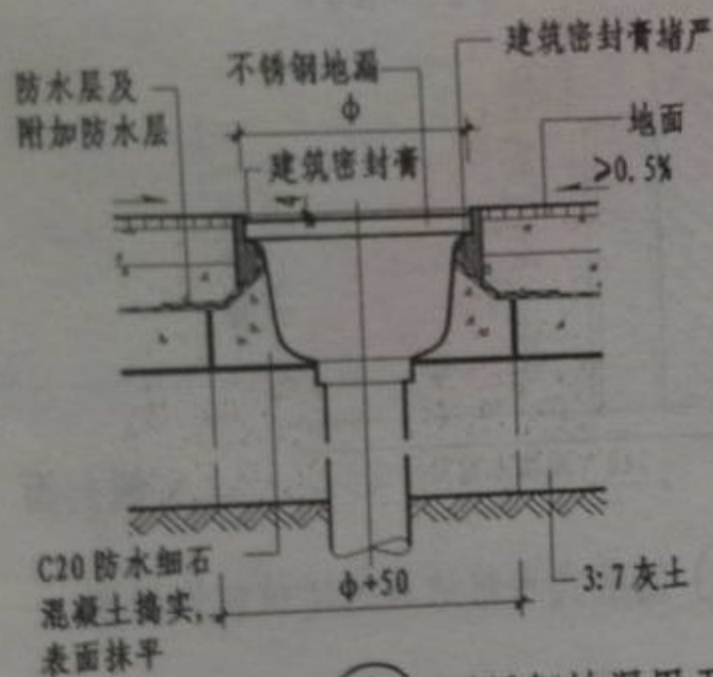

Ⓑ 不锈钢地漏用于楼面

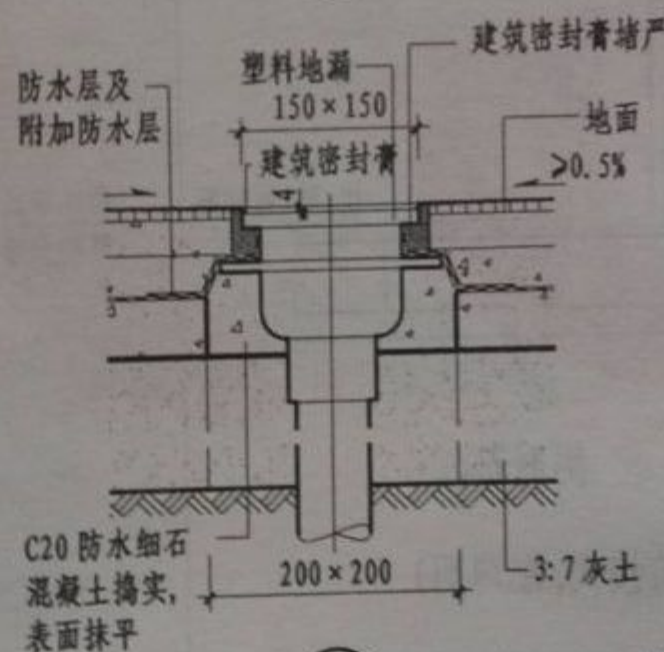

Ⓓ 塑料地漏用于楼面

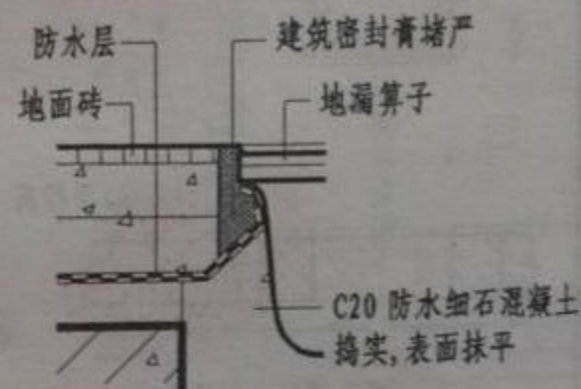

Ⓕ 用于地漏防水收头

- 注: 1. 楼面、地面(含防水层)做法按工程设计。
2. 防水细石混凝土, 见工程设计。
3. 塑料地漏及管道与无机材料连接部位, 安装前需用胶粘剂粘接沙粒。



①



②

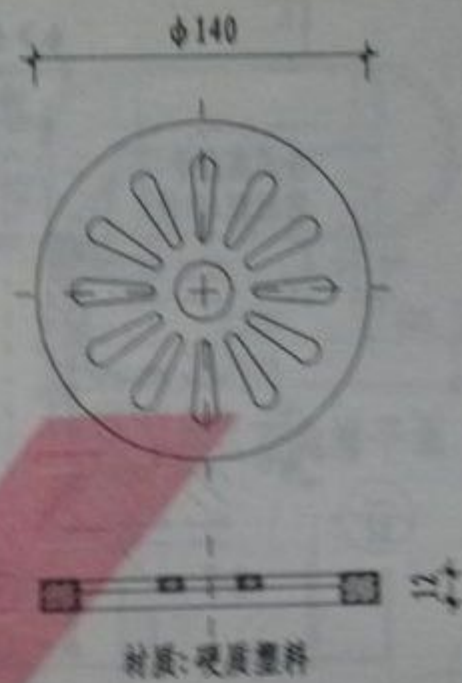

③

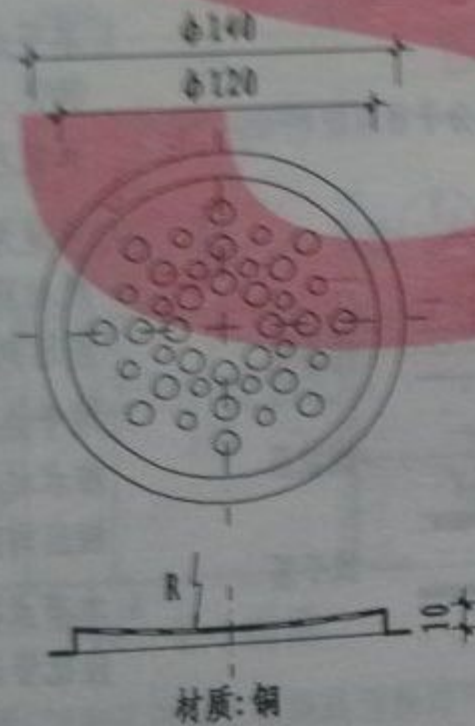

④



⑤

注: 地漏装饰算子均与DN50
铸铁排水管配套使用。

地漏装饰算子详图

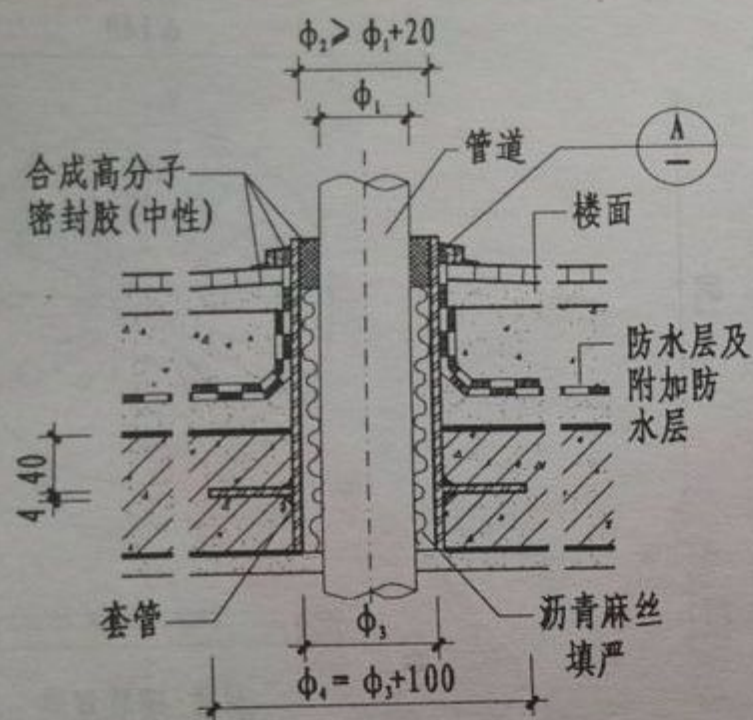

1

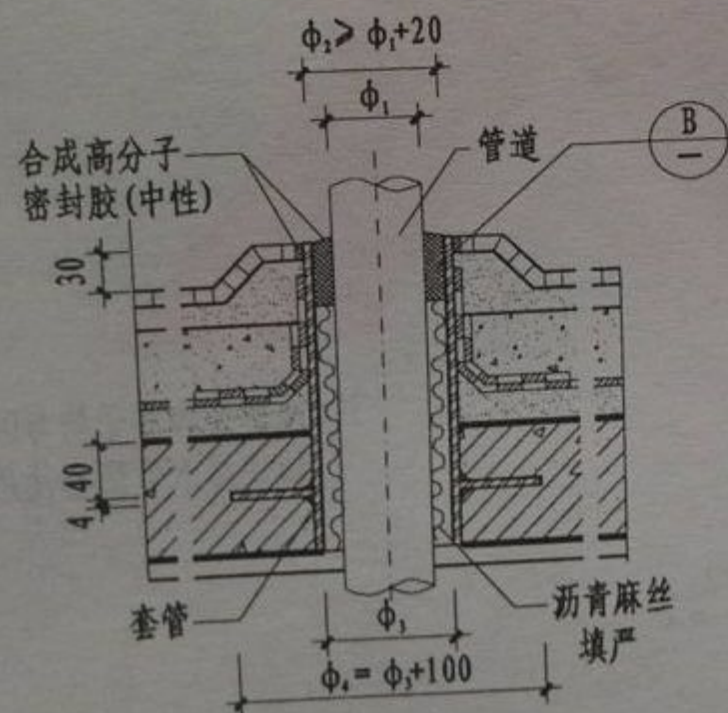

2

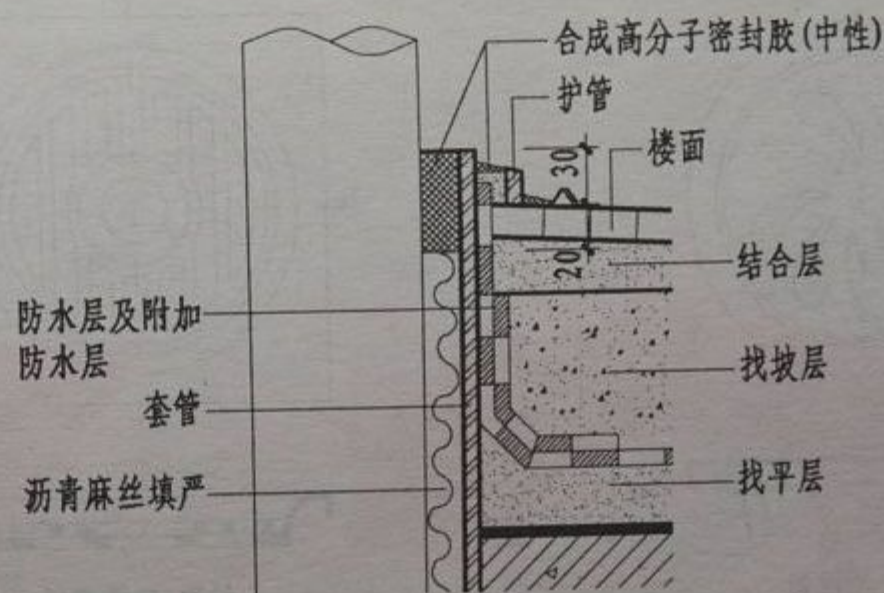

A

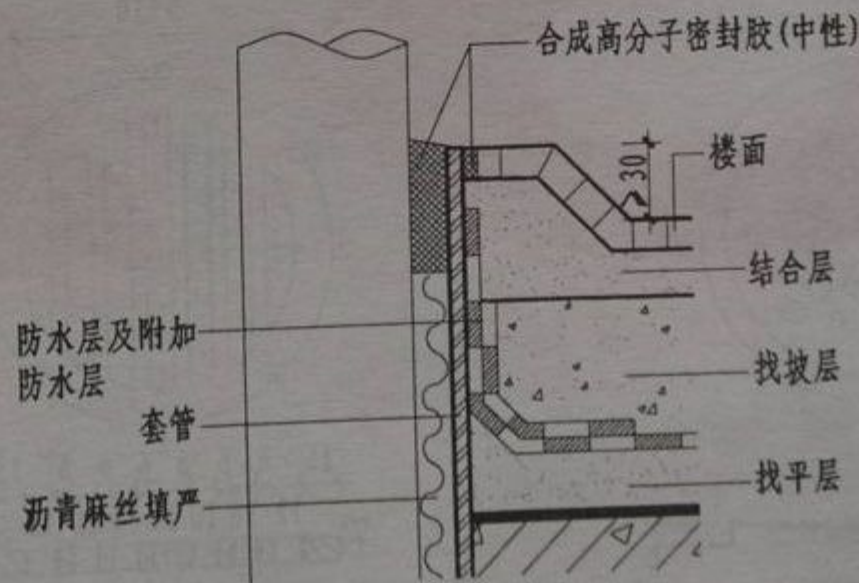

B

- 注: 1. 楼面、顶棚做法按工程设计。
 2. 本节点构造详图, 除考虑管道穿楼板时防水要求外, 亦做了隔声处理。
 3. 本节点构造详图中, 管道可为钢管、铸铁管, 亦可为硬聚氯乙烯管。
 4. 管道为塑料管时, 塑料管与无机材料连接部位, 安装前需用胶粘剂粘接砂粒。
 5. 用于热水管道防水处理的防水材料和辅料, 应具备相应的耐热性能。
 6. 本节点构造详图中, 套管直径应比管道大1-2级标准。

管道穿楼板构造详图

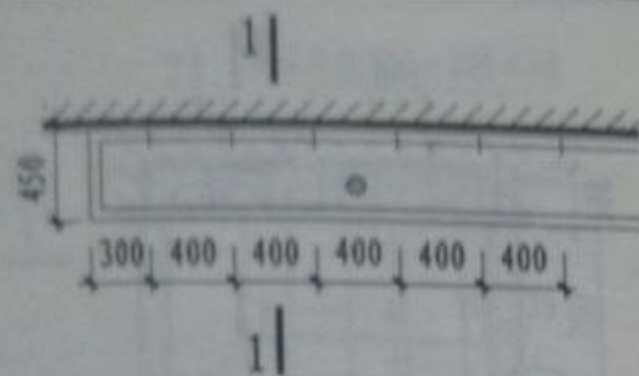

① 单面盥洗槽平面

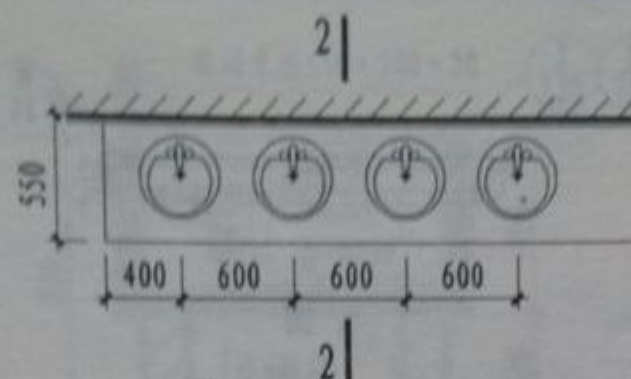

② 洗面台平面

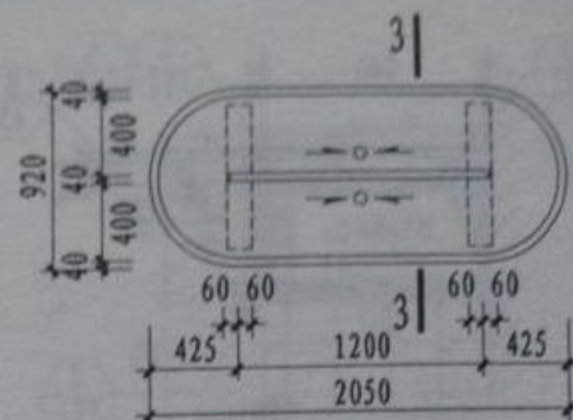

③ 岛式盥洗槽平面

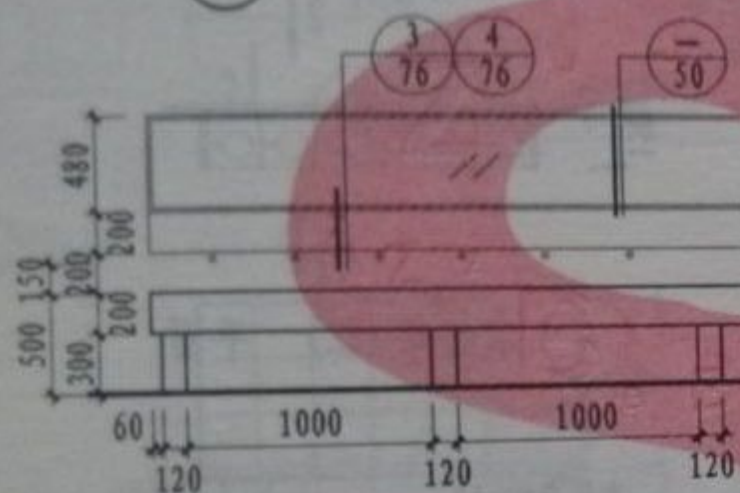

立面 (一)

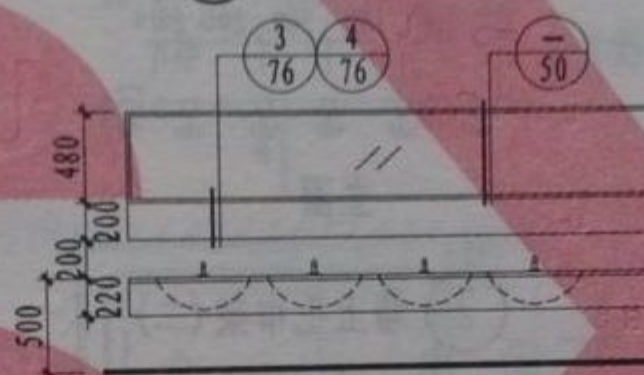

立面 (二)

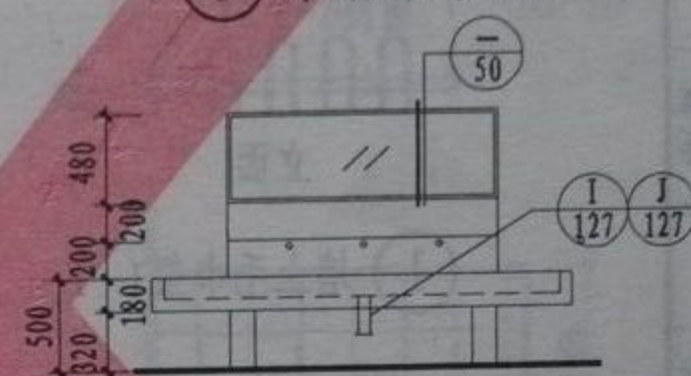

立面 (三)

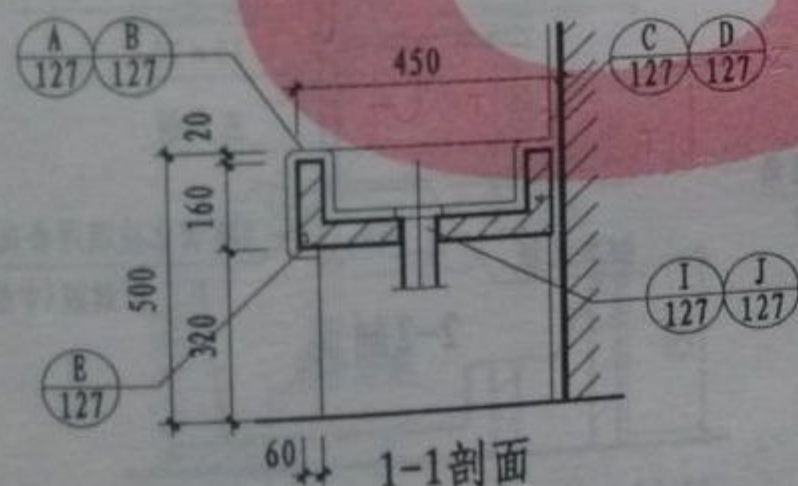

1-1剖面

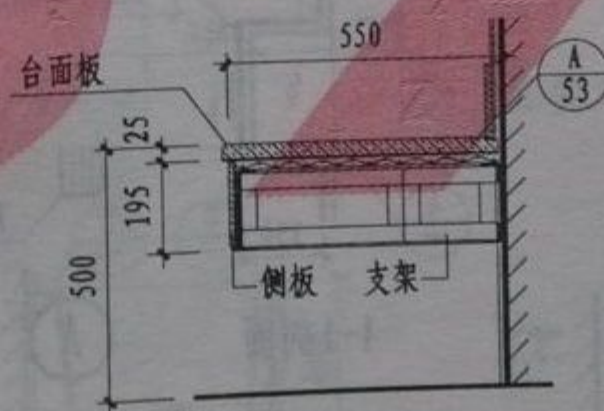

2-2剖面

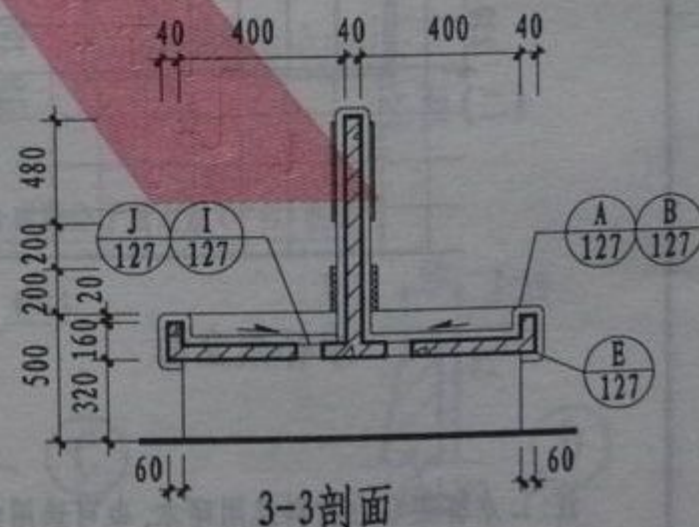

3-3剖面

注: 池身采用C20细石混凝土现浇或预制均可, 钢筋采用HPB300, 面层贴5厚瓷砖,
砌体支座采用MU10非粘土烧结砖, M5水泥砂浆砌筑, 面层同洗池. 本图洗面台、
镜面索引只选用节点构造。

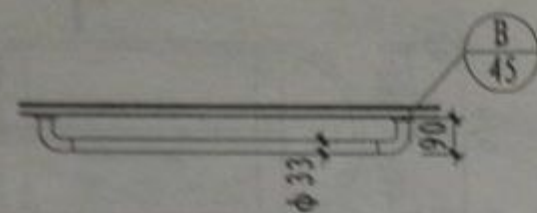

平面

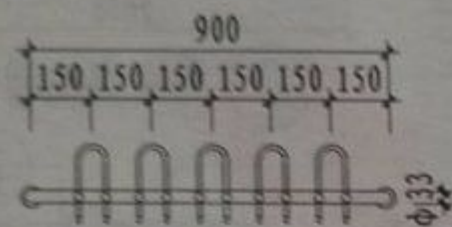

立面

① 墙上毛巾架(一)

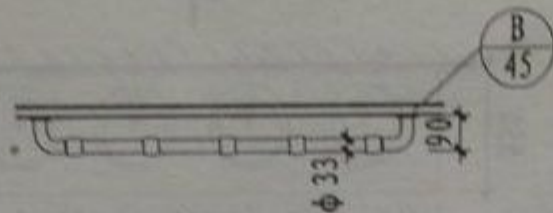

平面

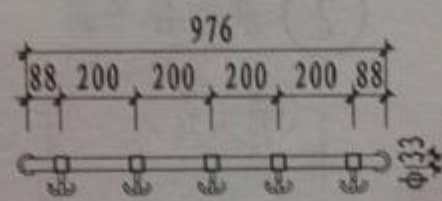

立面

② 墙上毛巾架(二)

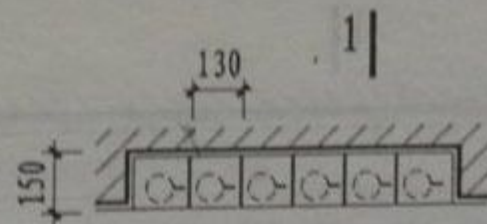

1 |

③ 水杯架(一) 平面

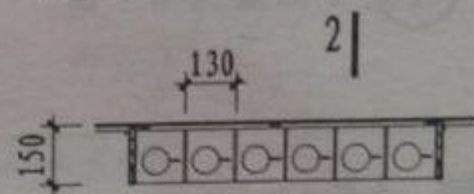

2 |

④ 水杯架(二) 平面

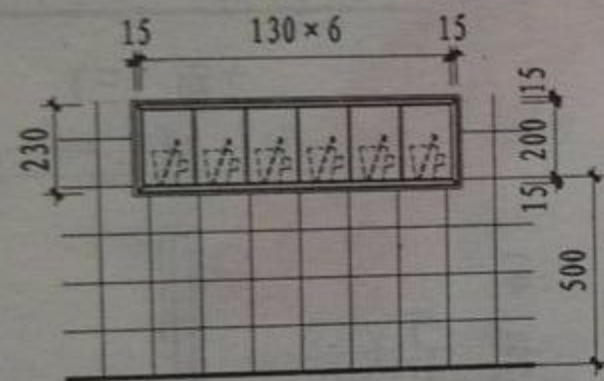

水杯架立面

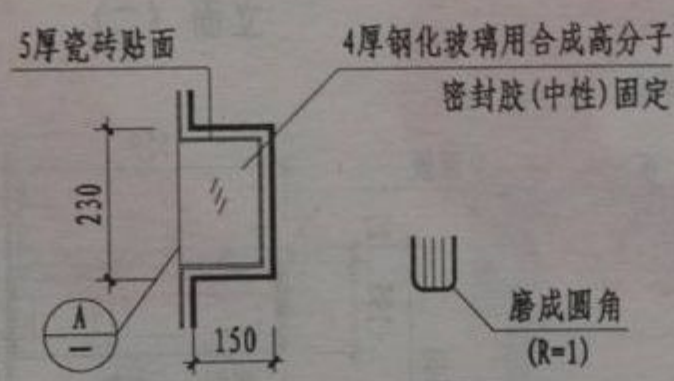

1-1剖面

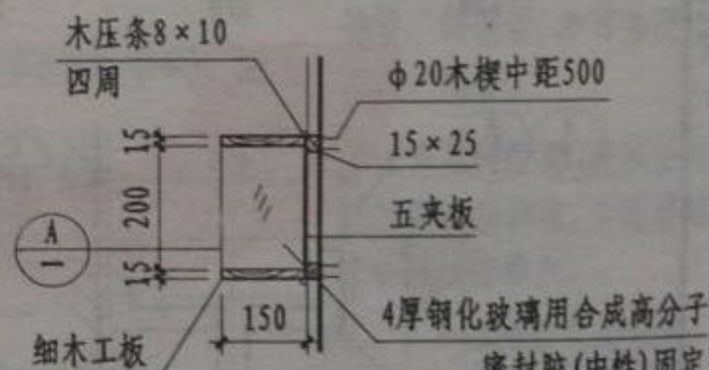

2-2剖面

注: 1. 水杯架(二)材料选用硬木,也可选用细木工板或中密度板。油漆的品种及颜色按工程设计。
2. 毛巾架①②材料选用成品产品,品种多样,本图仅提供几种式样,供项目设计人选用及组合。

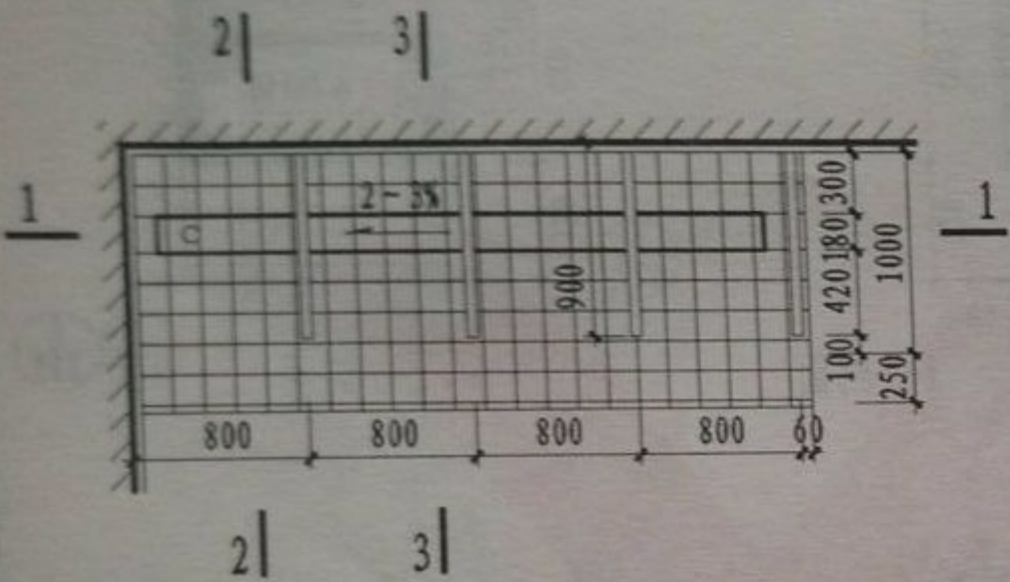

① 冲槽式厕位平面

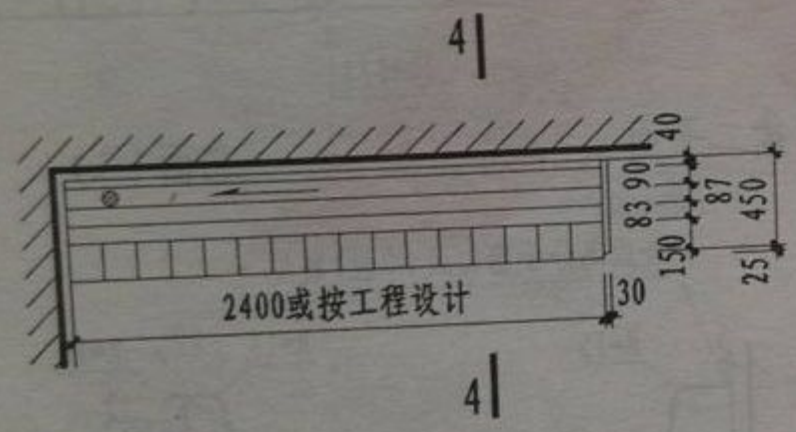

② 幼儿小便槽平面

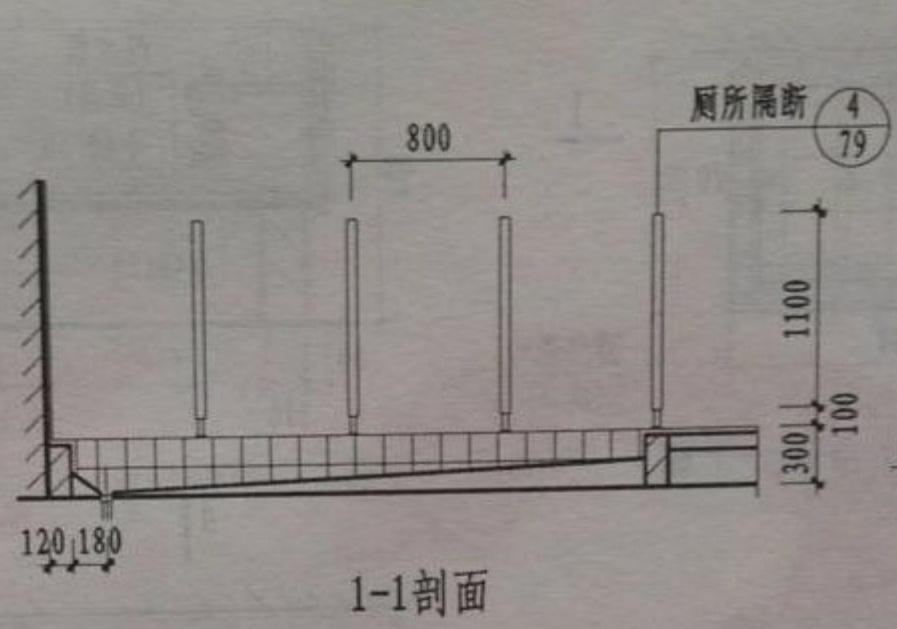

1-1剖面

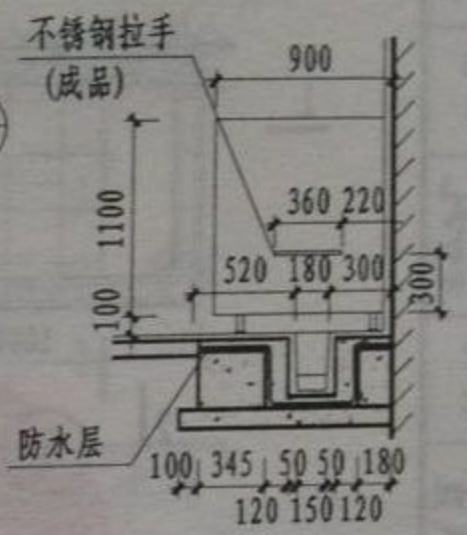

2-2剖面(用于地面)

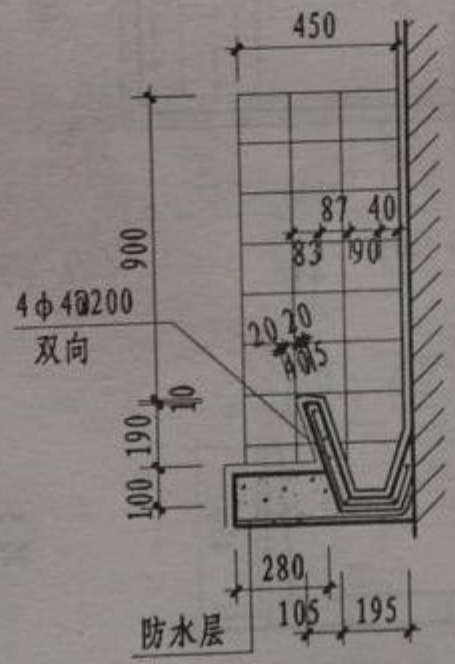

4-4剖面

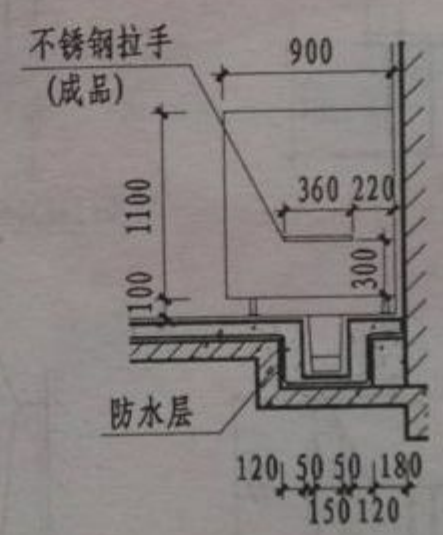

3-3剖面(用于楼层)

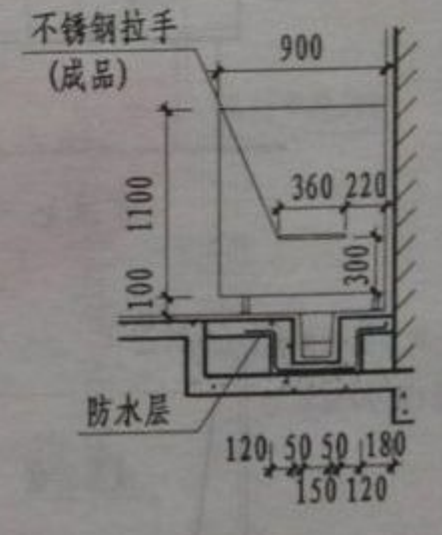

3a-3a剖面(用于楼层)

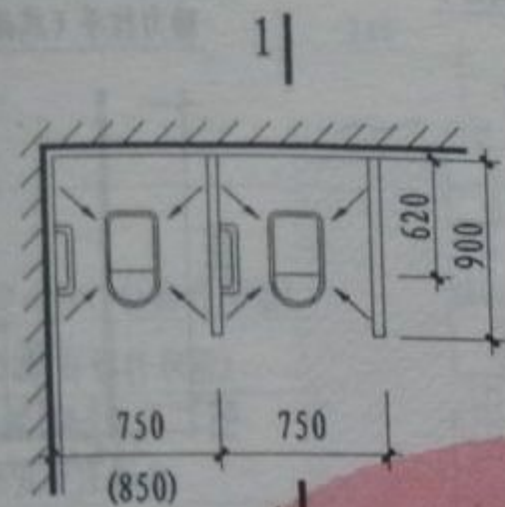

① 正向蹲式厕位

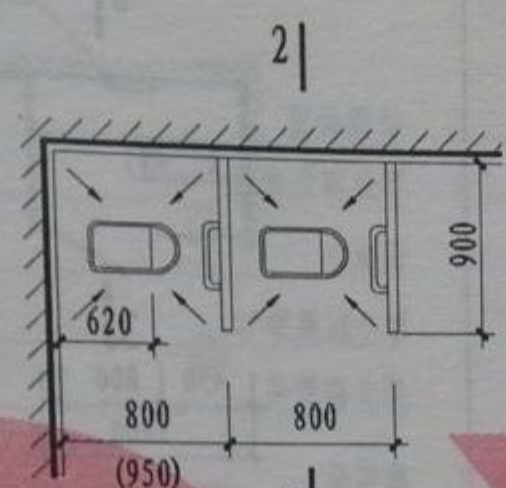

② 侧向蹲式厕位

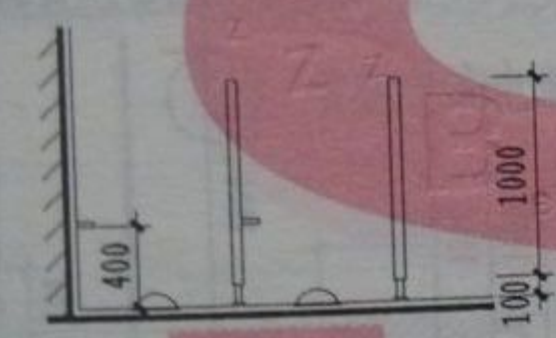

正立面

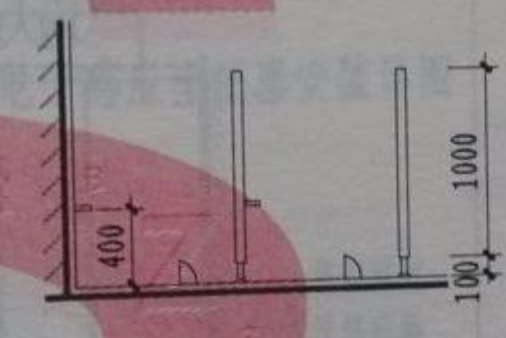

正立面

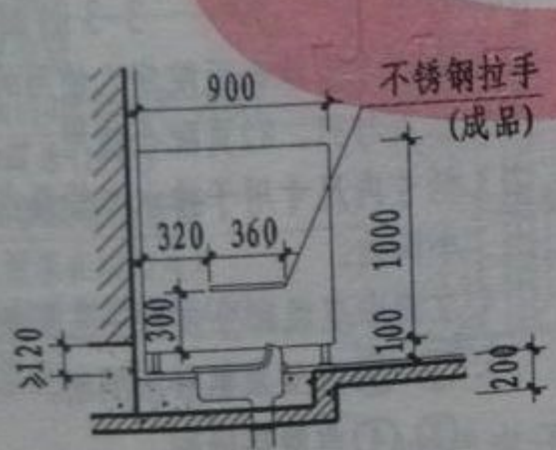

1-1剖面

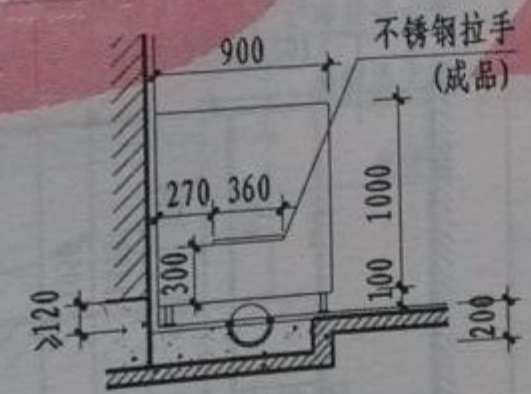

2-2剖面

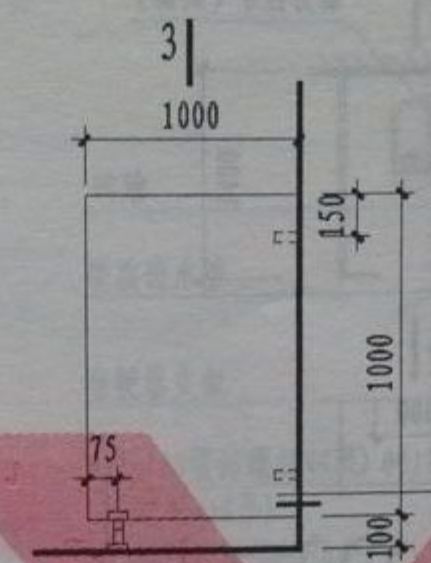

③ 淋浴隔板

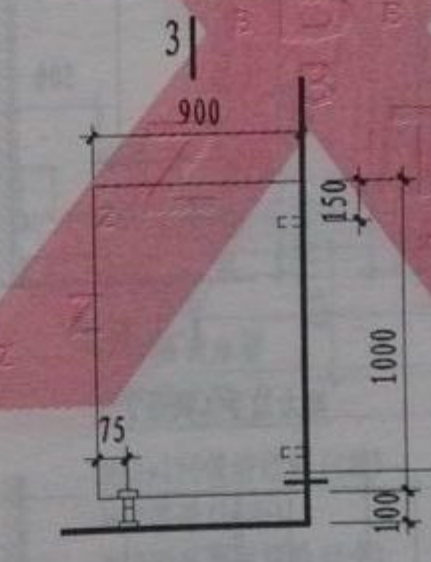

④ 厕所隔板

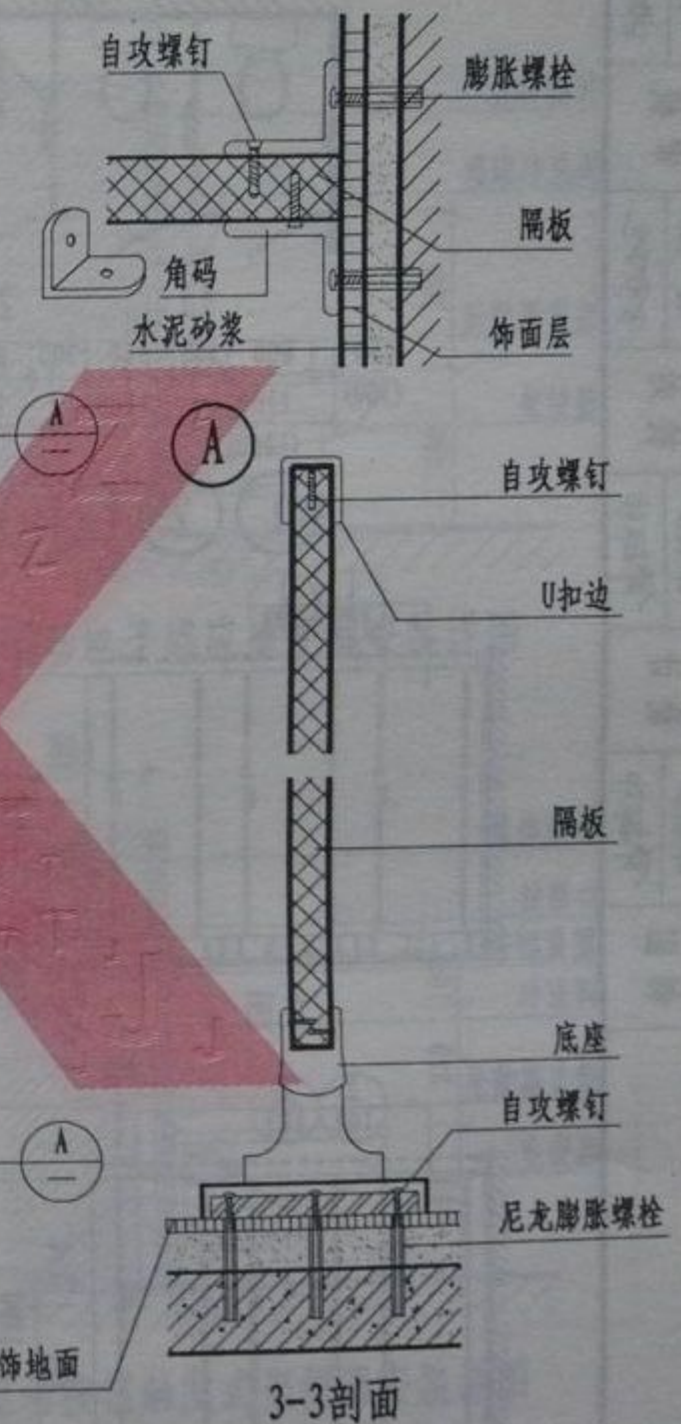

3-3剖面

注：括号内尺寸用于排水立管设在厕所小间内。

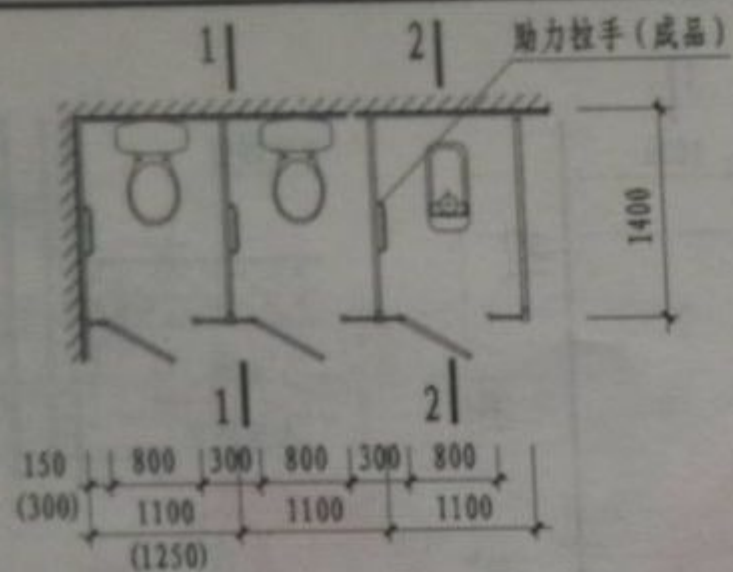

① ② ((1a) (2a)) 平面

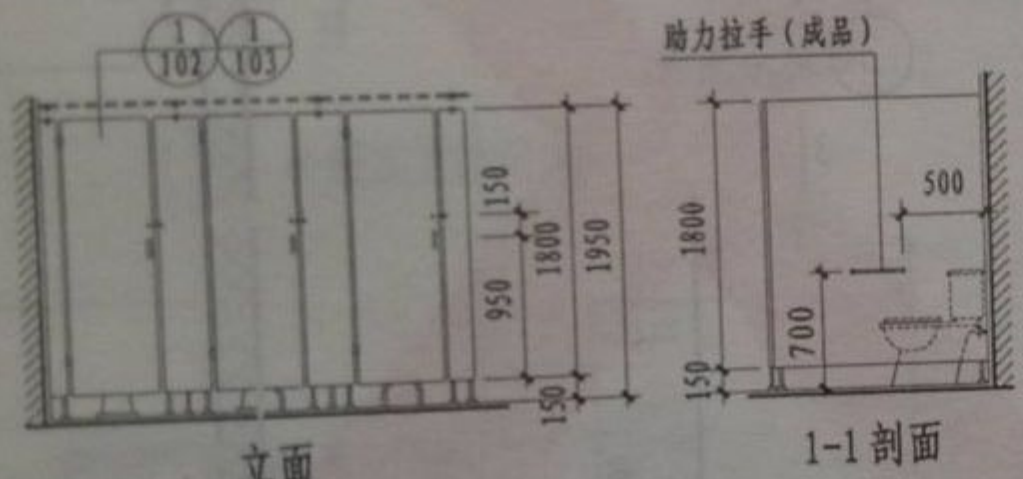

立面

1-1 剖面

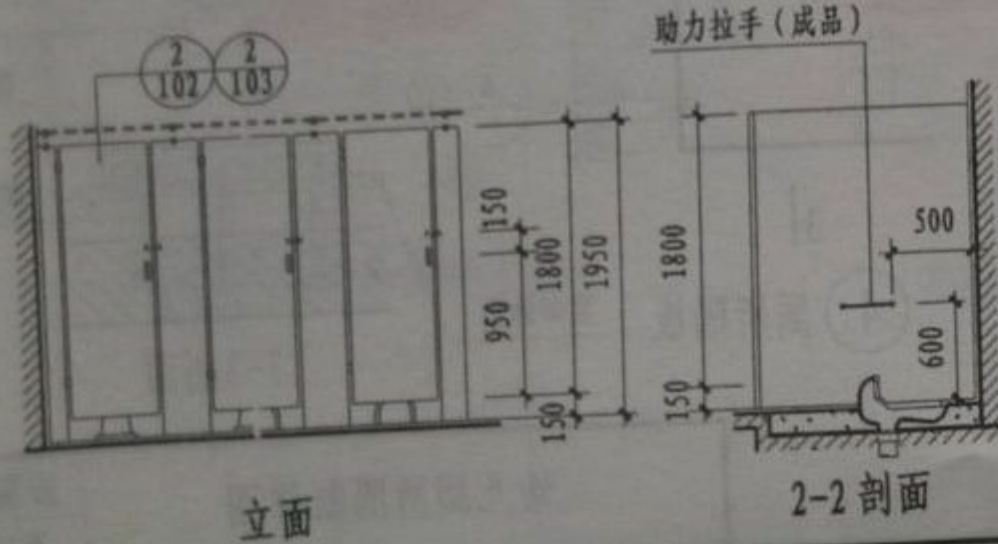

立面

2-2 剖面

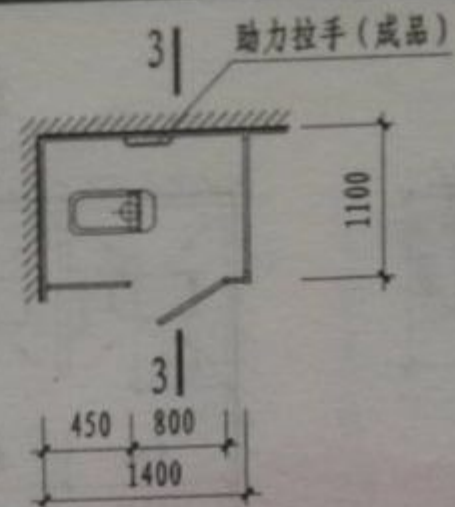

③ ④ 平面

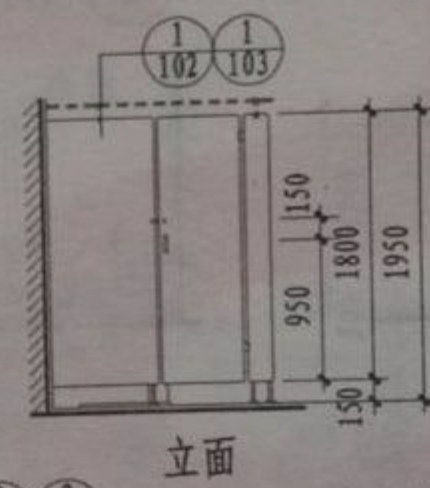

立面

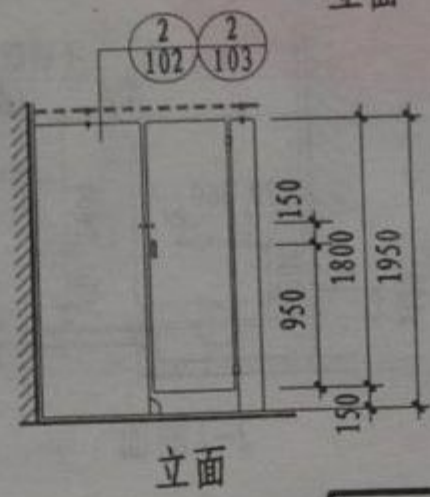

立面

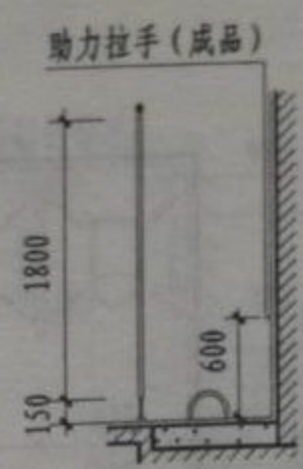

3-3 剖面

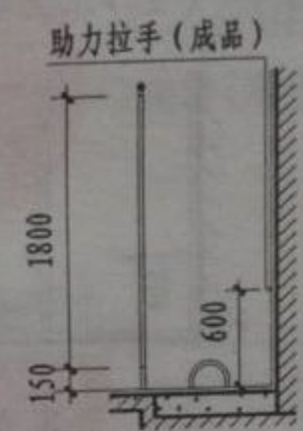

3-3 剖面

- 注: 1. 本页专为综合医院病人使用的厕所隔断。
 2. 本页与81、82页配合使用。
 3. 括号内尺寸用于排水立管设在厕所隔断小间内。
 4. 立面中虚线部分仅用于三聚氰胺板隔断。
 5. ① ③为三聚氰胺板隔断,
 ② ④为塑料隔断。
 6. 门应能里外开启。

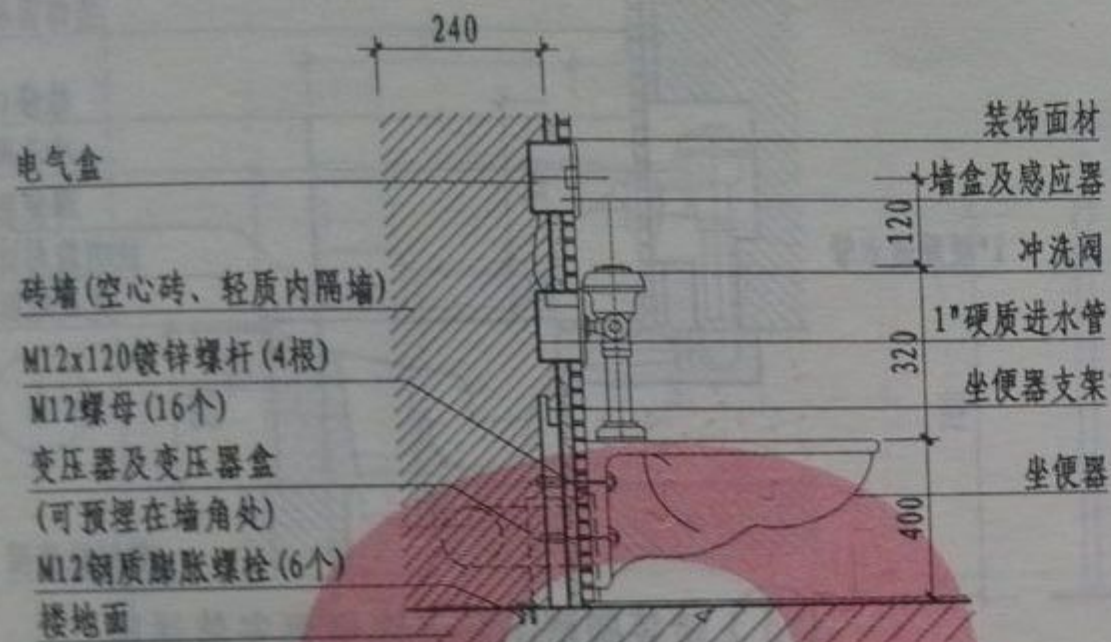

① 明装交流电驱动电子感应坐便器安装详图

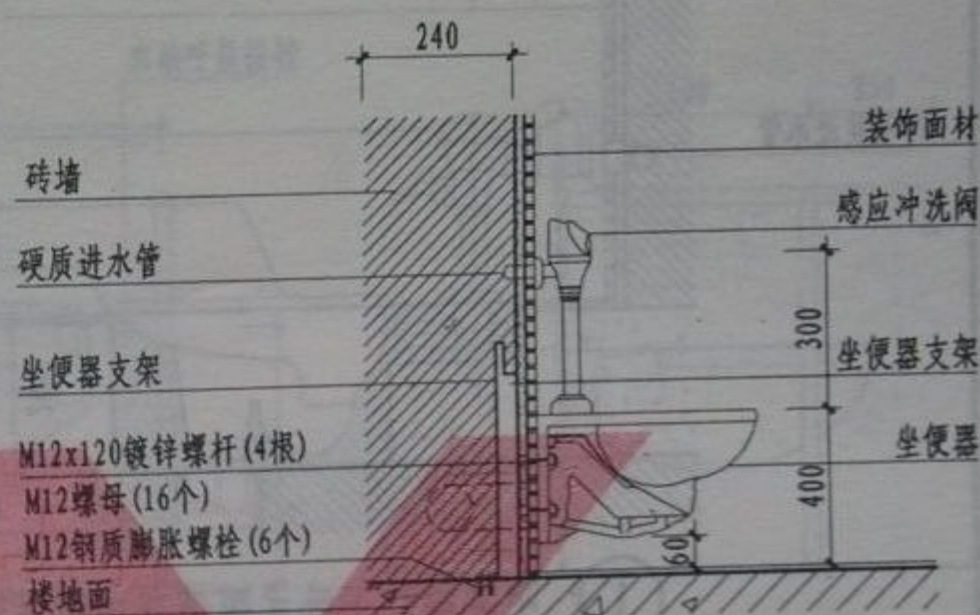

③ 明装电池驱动电子感应坐便器安装详图

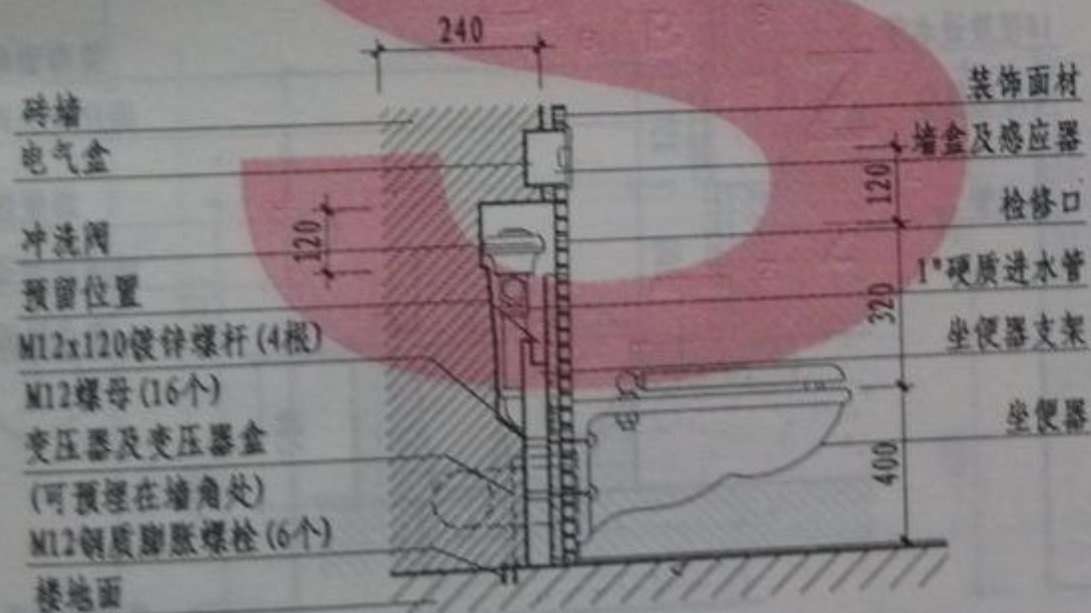

② 暗装电子感应坐便器安装详图

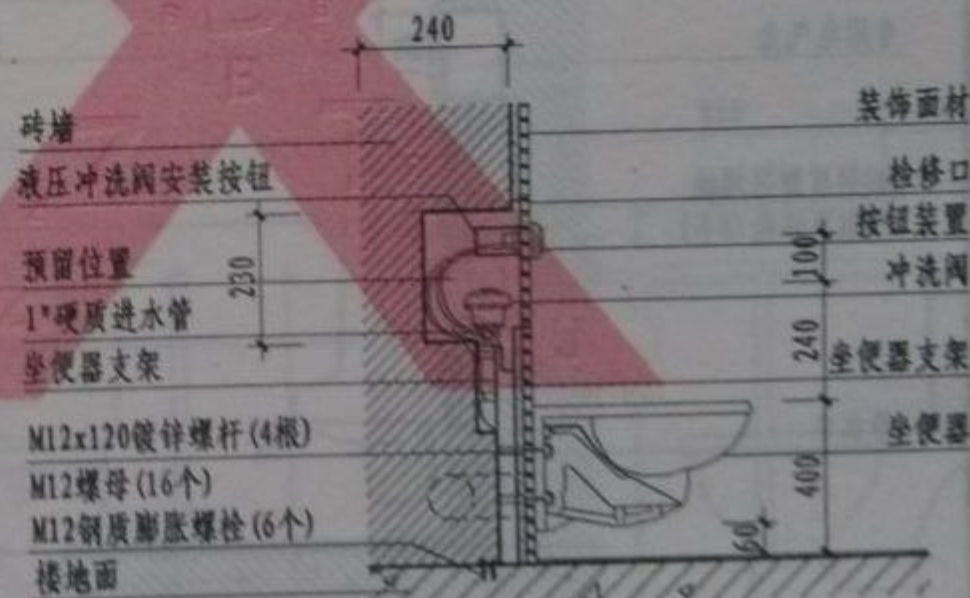

④ 暗装液压驱动按钮触发式坐便器安装详图

注: 1. ① ② ③ 冲洗阀为外露式冲洗阀, 均有配套感应系统。
2. ④ 冲洗阀为隐藏式冲洗阀, 冲洗控制方式均有按钮。

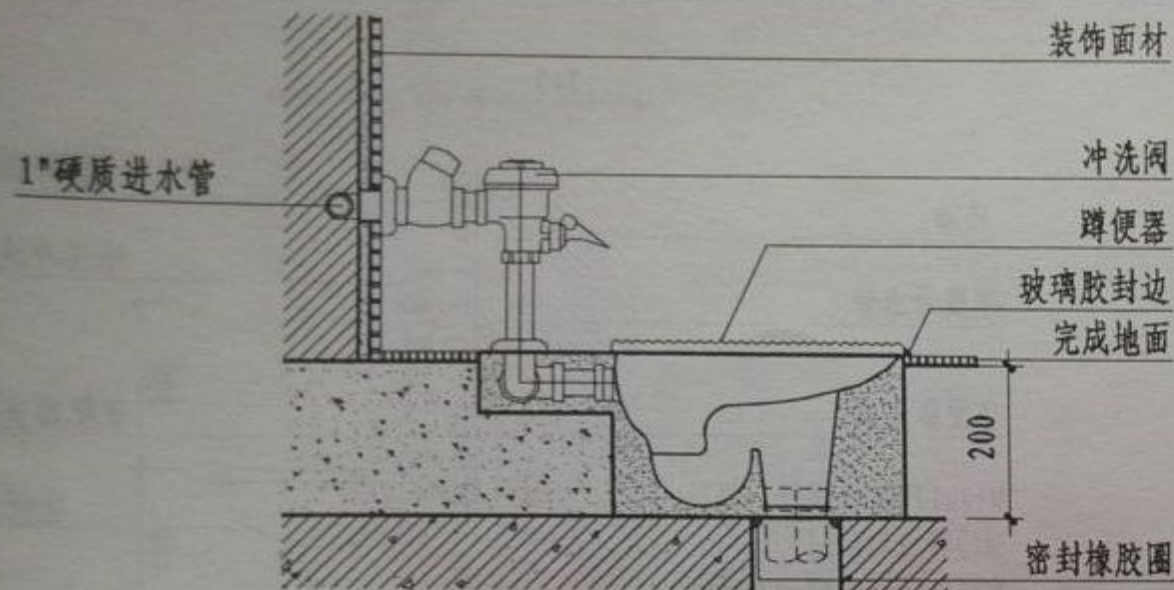

① 明装脚踏下卧式蹲便器安装详图

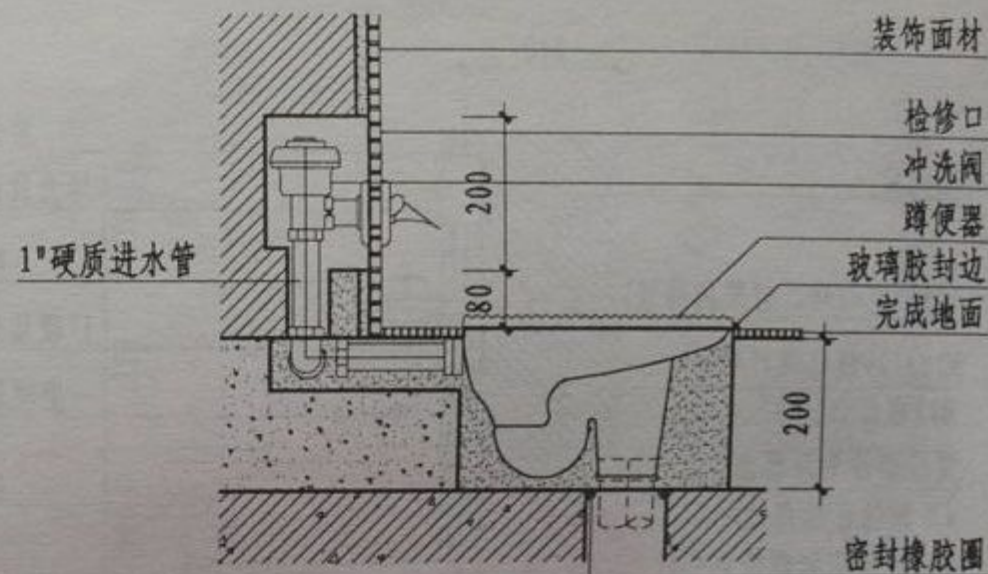

③ 暗装脚踏下卧式蹲便器安装详图

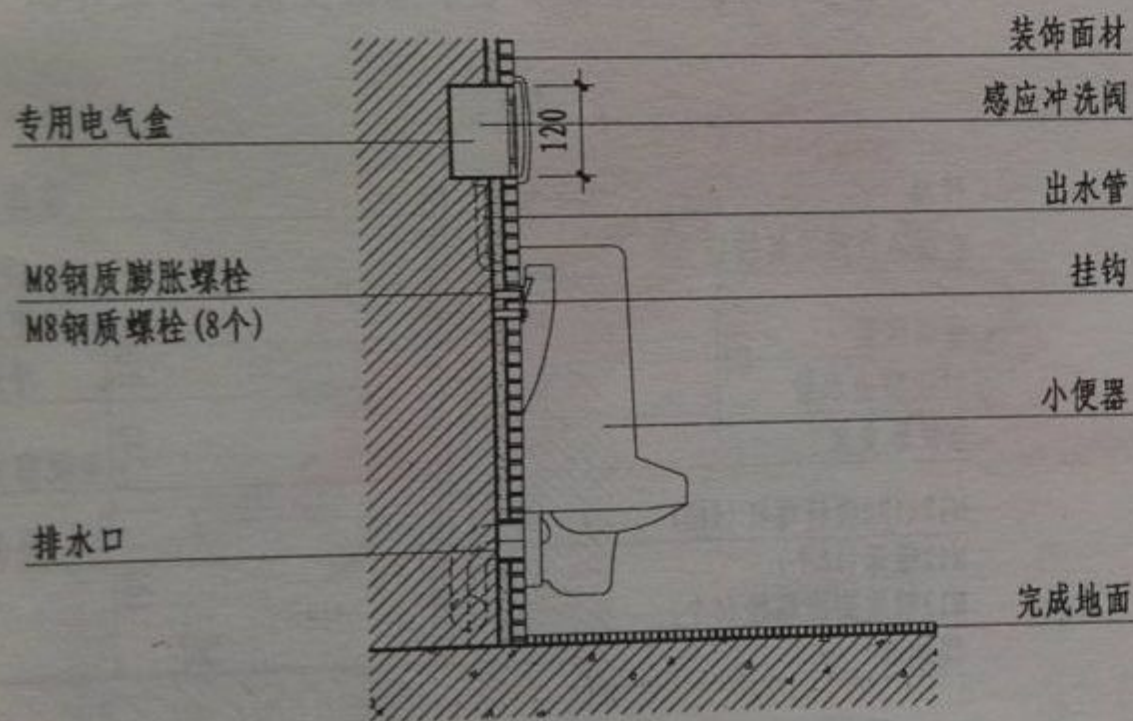

② 暗装电子感应小便器安装详图

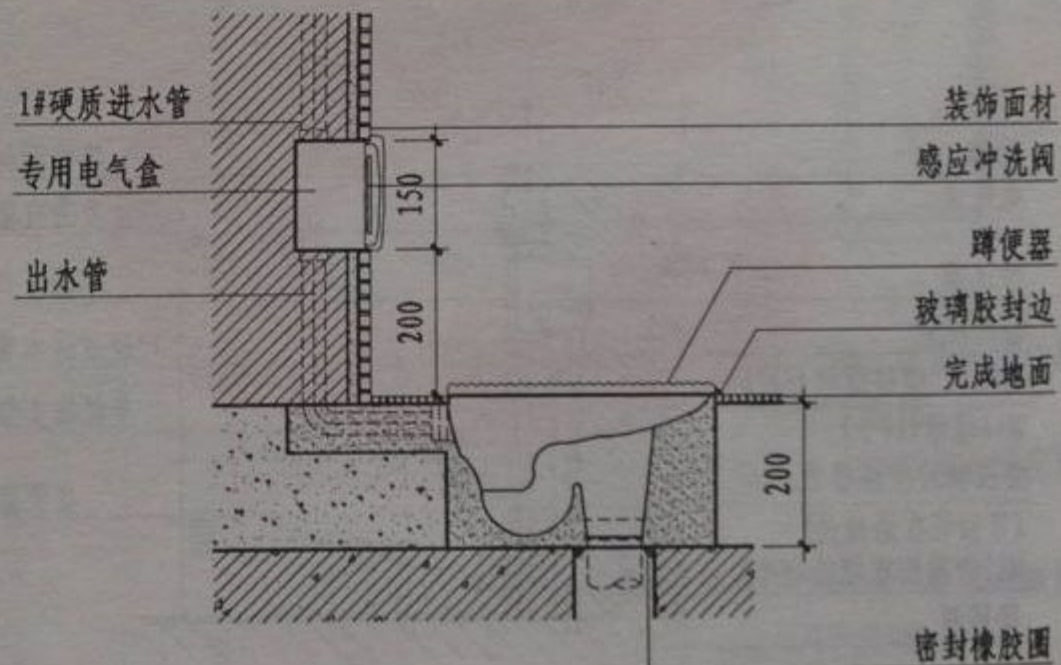

④ 暗装电子感应下卧式蹲便器安装详图

注: 1. 以上冲洗阀均为外露式冲洗阀, 冲洗控制方式均为脚踏式。

1

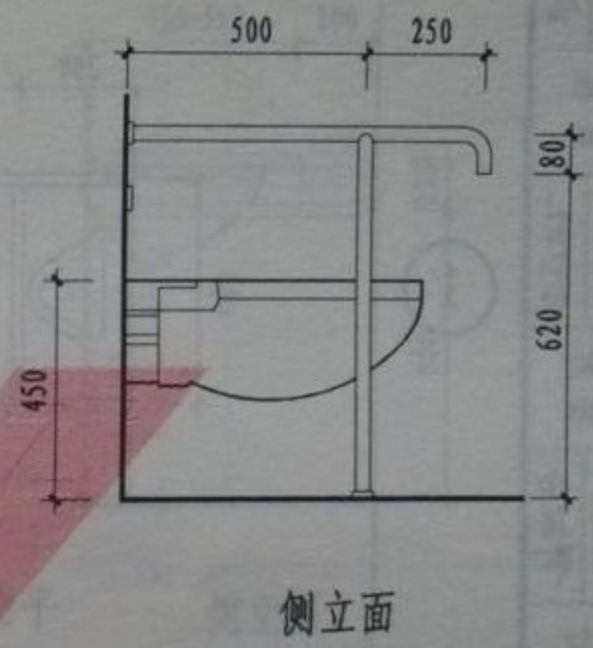
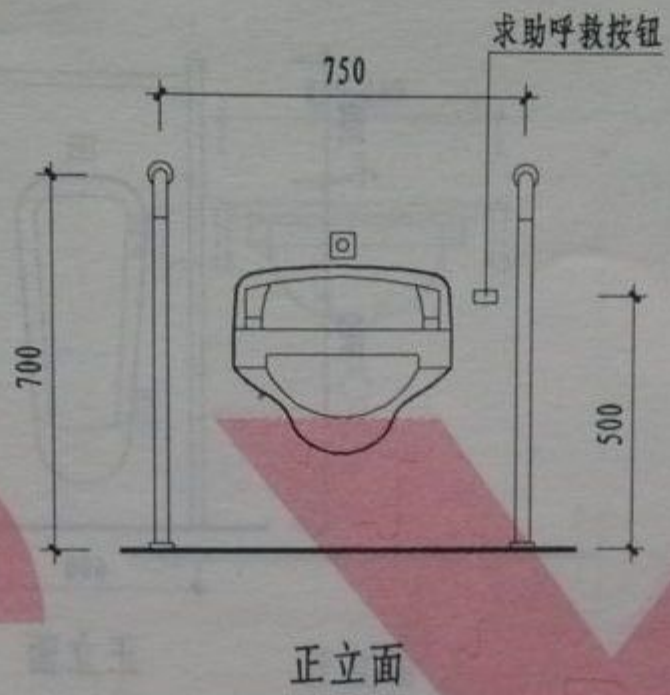
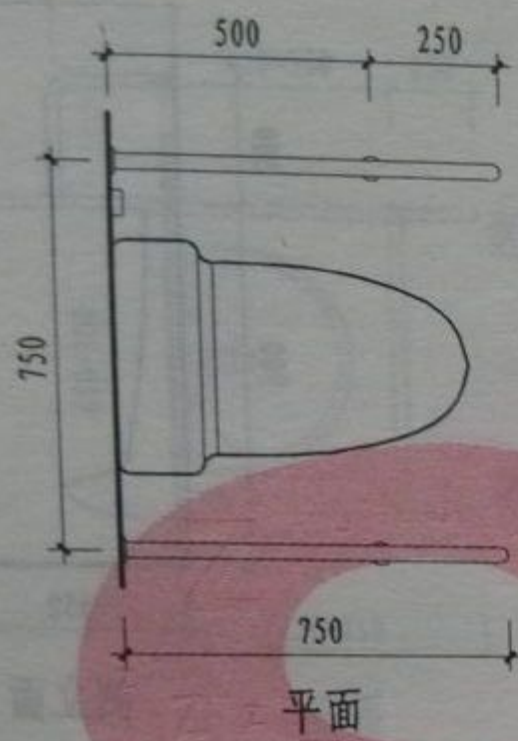

2

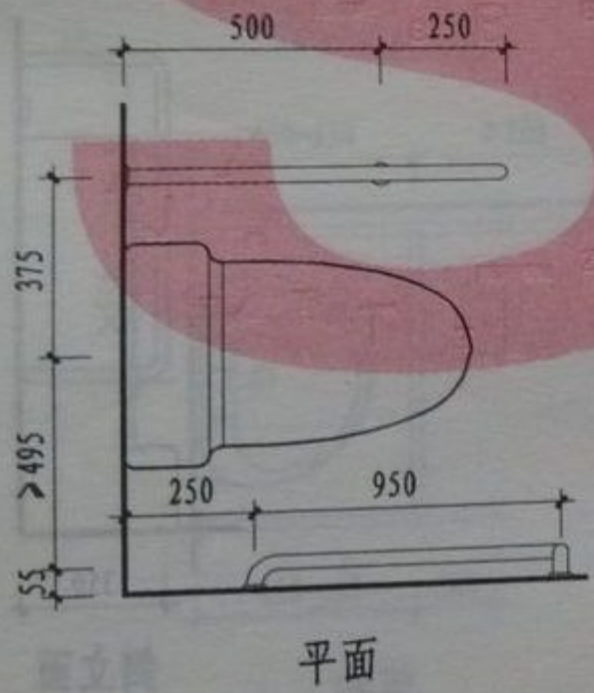

注：抓杆管径40，并应安装在承重墙上，当安装在非承重墙上时，应采取技术措施保证安全承载力不小于1.0kN。墙体固结预埋件参见12J12《无障碍设施》。

医院卫生间坐便器安全抓杆

图集号	12J11
页次	83

1

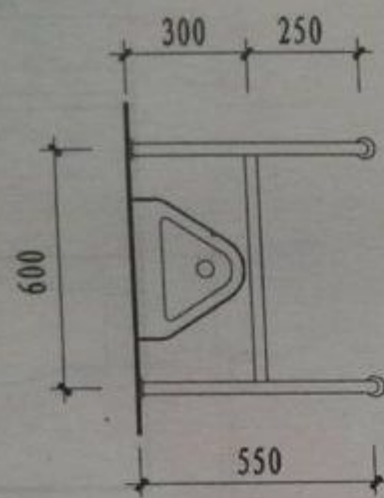

平面

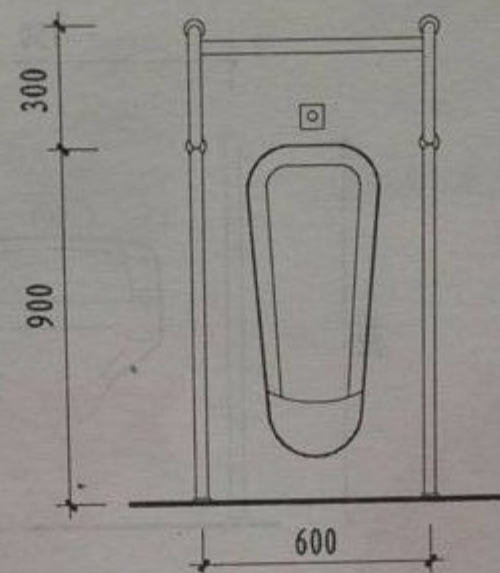

正立面

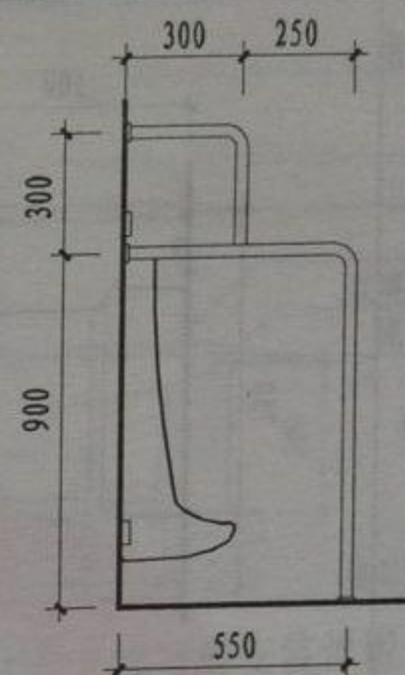

侧立面

2

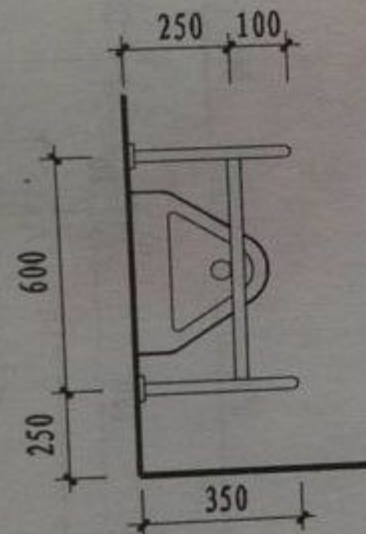

平面

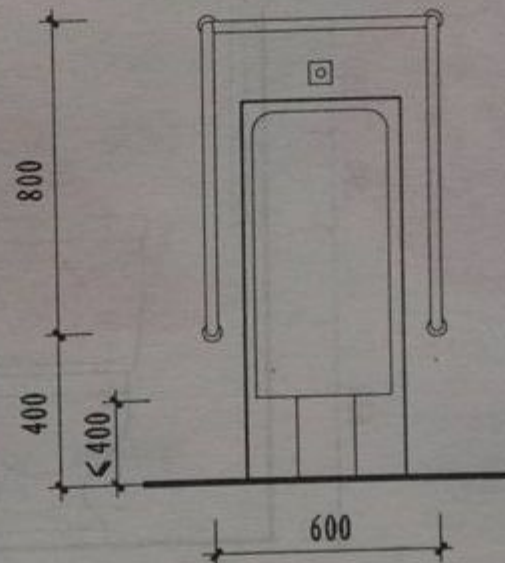

正立面

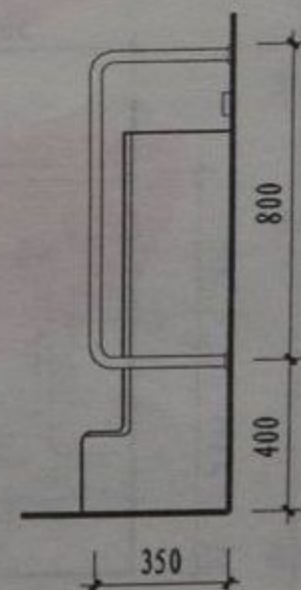

侧立面

注：抓杆管径40，并应安装在承重墙上，当安装在非承重墙上时，应采取技术措施保证安全承载力不小于1.0kN。墙体固结预埋件参见12J12《无障碍设施》。

医院卫生间小便器安全抓杆

图集号

12J11

页次

84

1

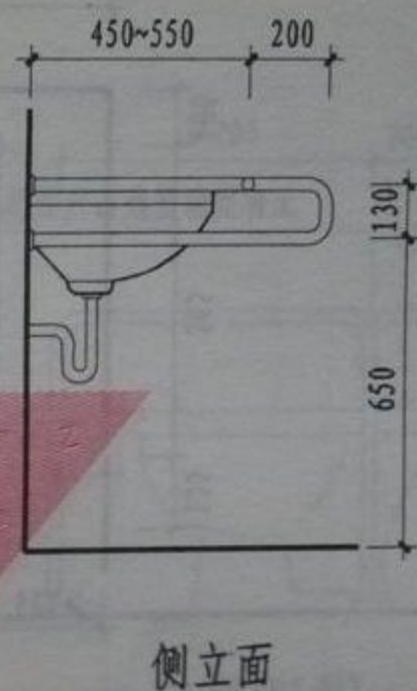
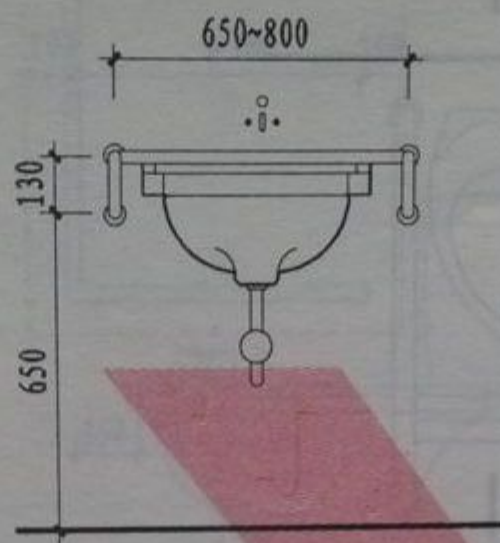
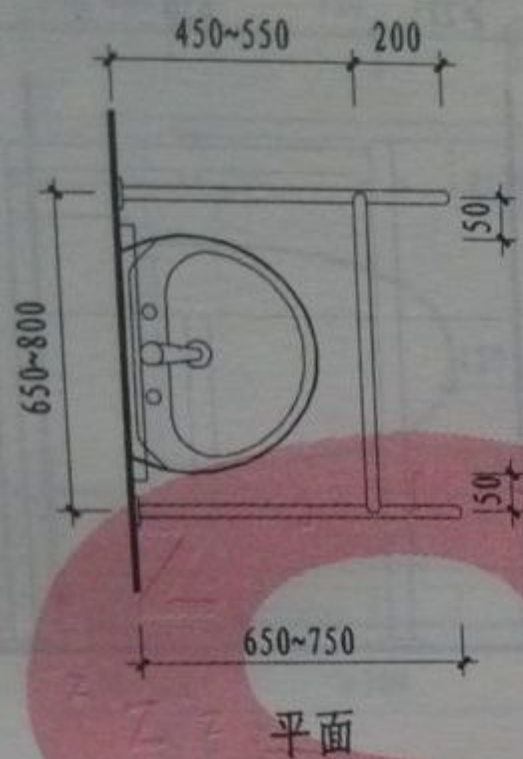

2

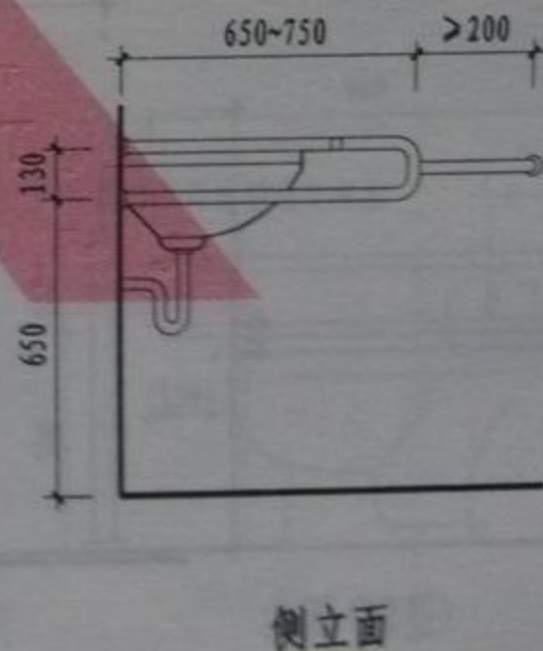
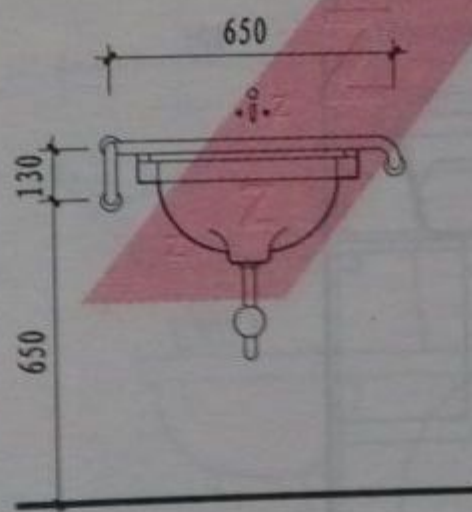
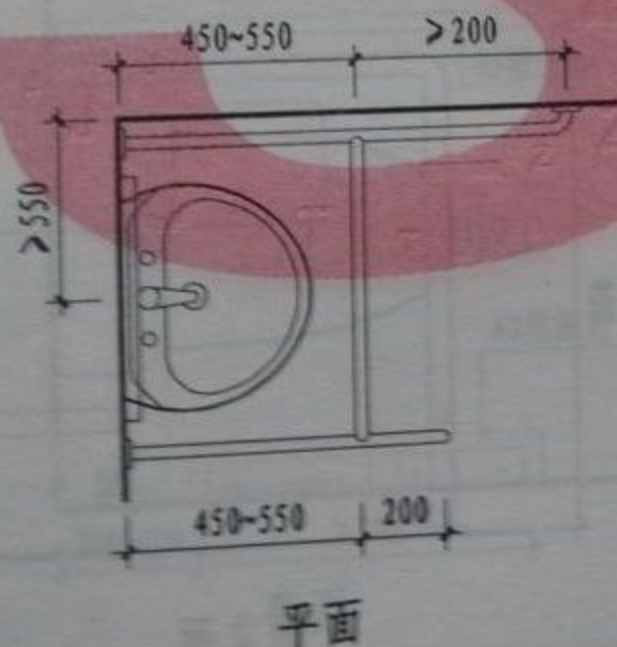

注: 抓杆管径40, 并应安装在承重墙上, 当安装在非承重墙上时, 应采取技术措施保证安全承载力
不小于1.0kN。墙体固结预埋件参见12J12《无障碍设施》。

医院卫生间洗面器安全抓杆(一)

图集号	12J11
页次	85

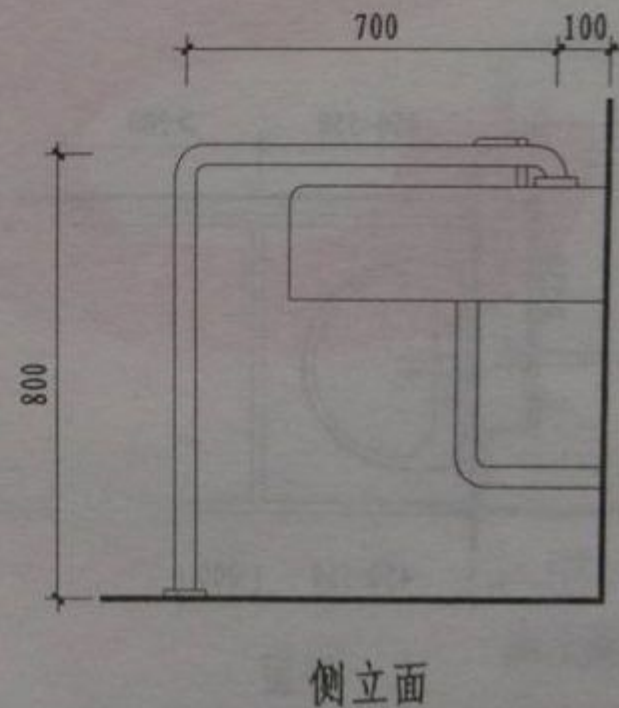
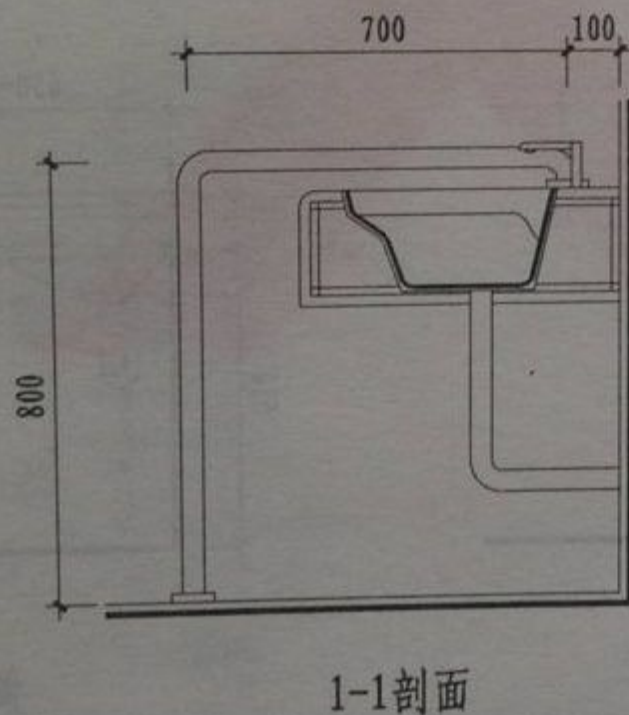
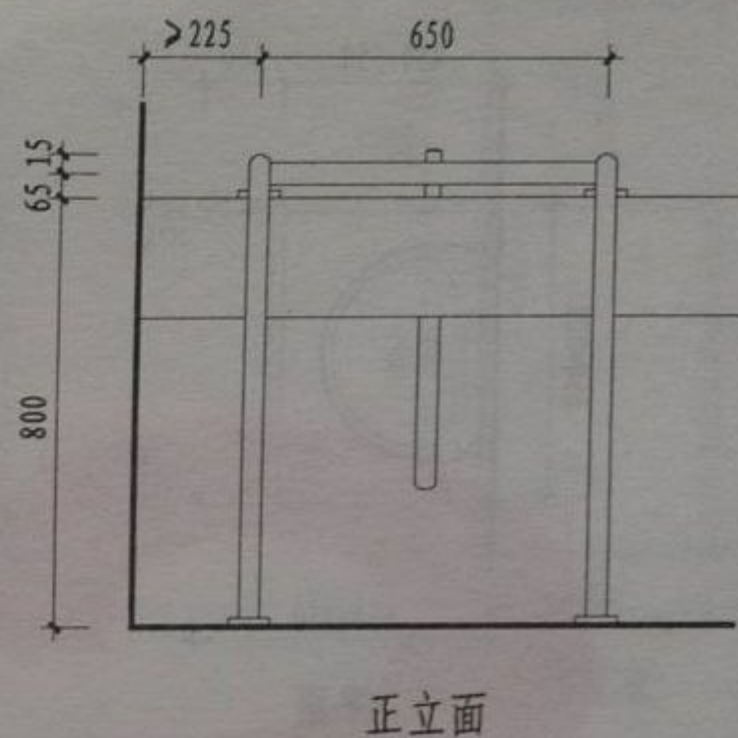
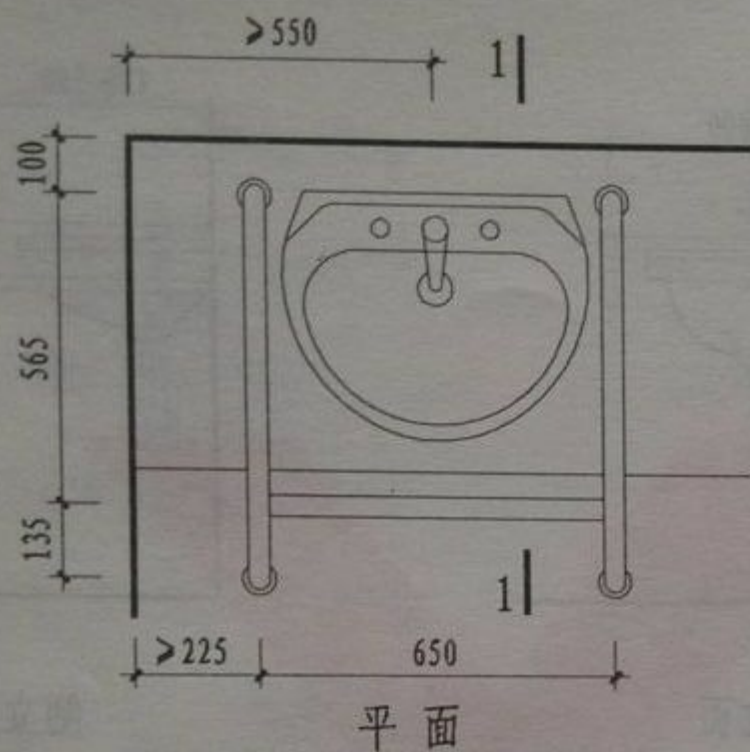

注: 抓杆管径40, 并应安装在承重墙上, 当安装在非承重墙上时, 应采取技术措施保证安全承载力不小于1.0kN。墙体固结预埋件参见12J12《无障碍设施》。

1

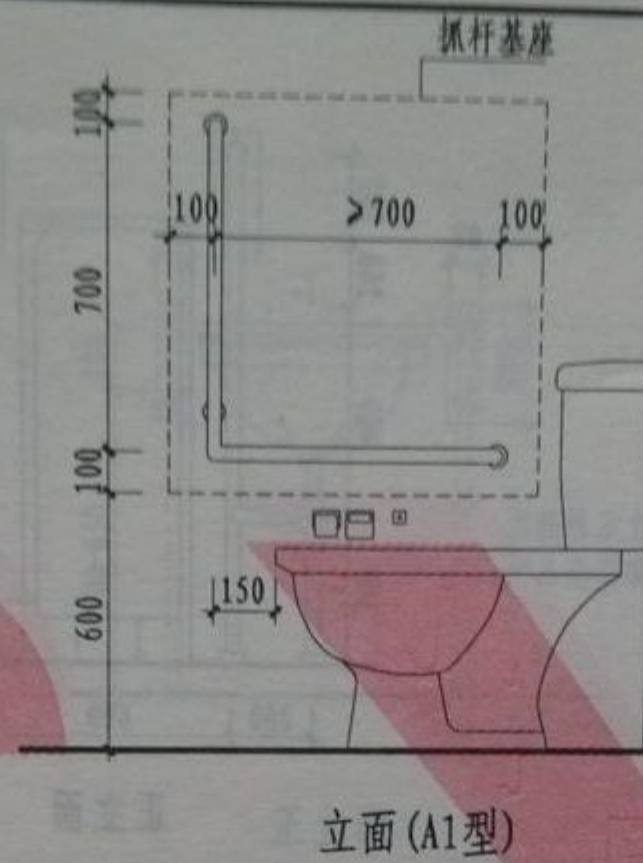
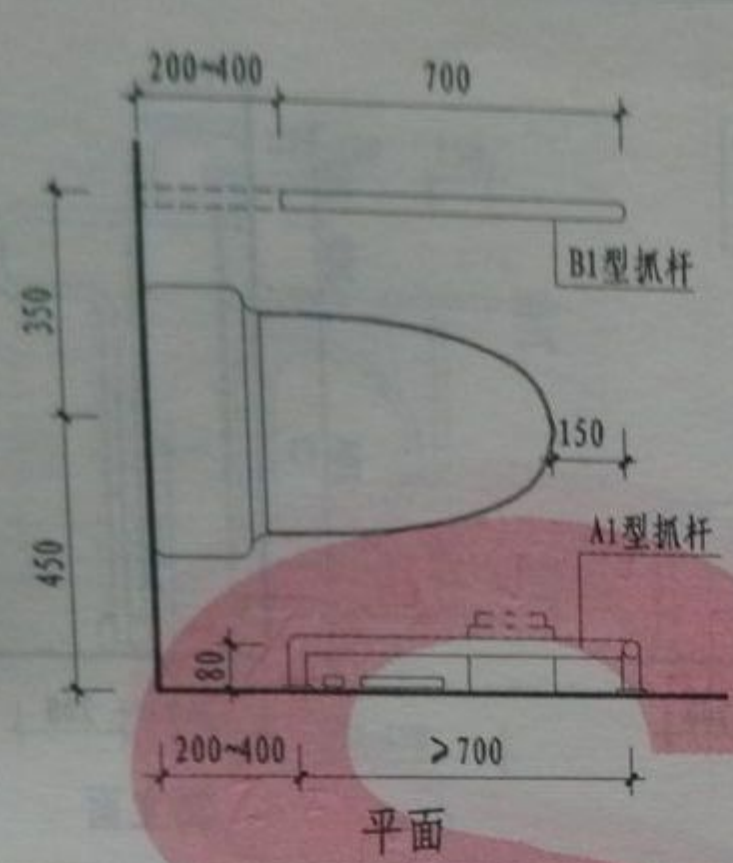

2

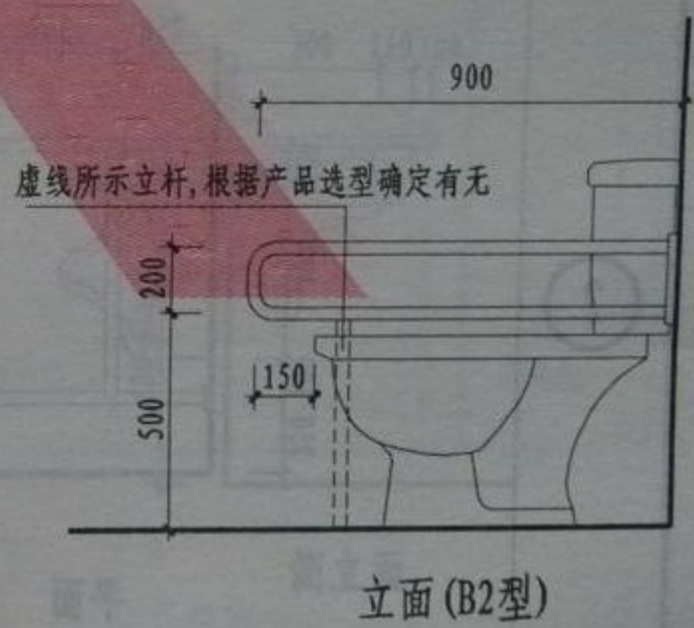
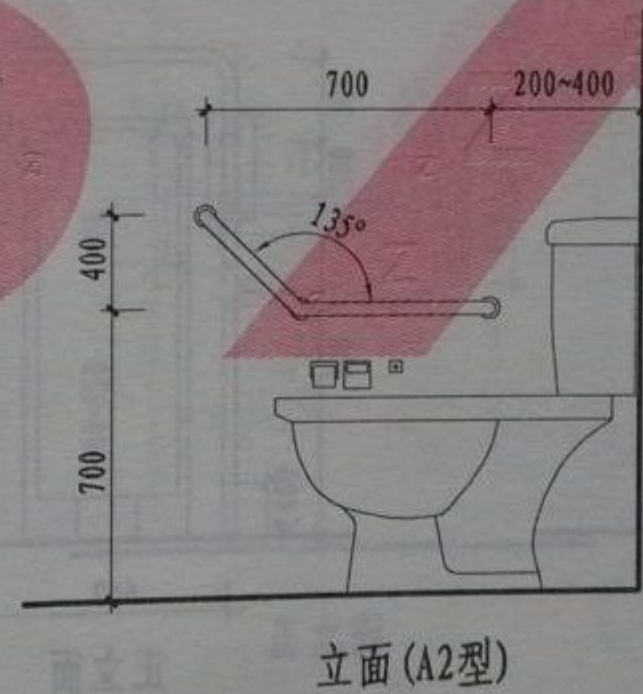
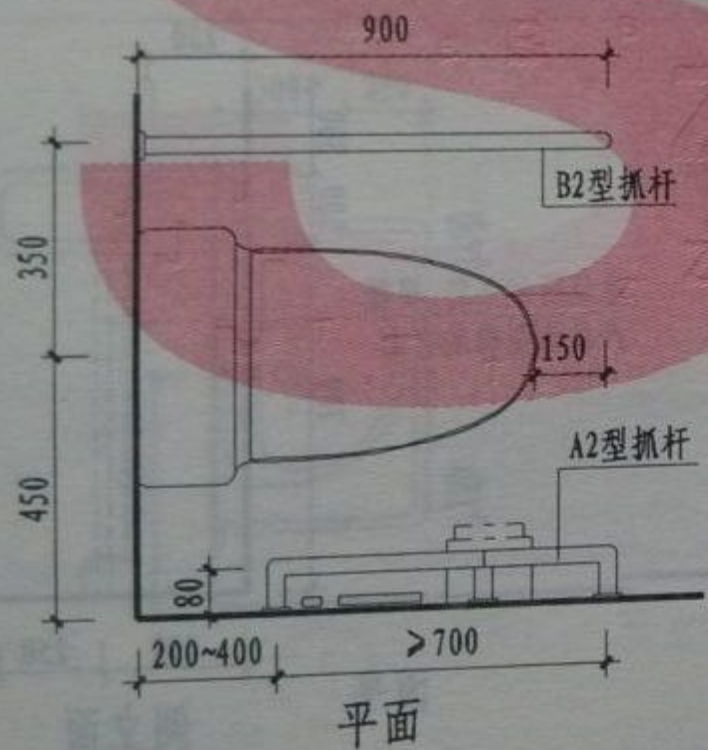

注: A型为靠墙抓杆, B型为临空一侧抓杆。抓杆管径40, 并应安装在承重墙上, 当安装在非承重墙上时, 应采取技术措施保证安全承载力不小于1.0kN。墙体固结预埋件参见无障碍图集。

养老公寓坐便器安全抓杆

图集号	12J11
页	87

1

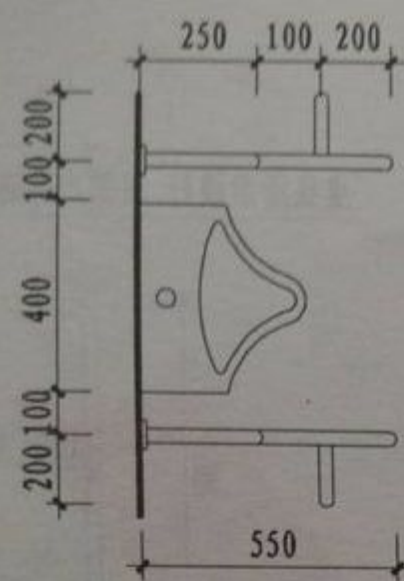

平面

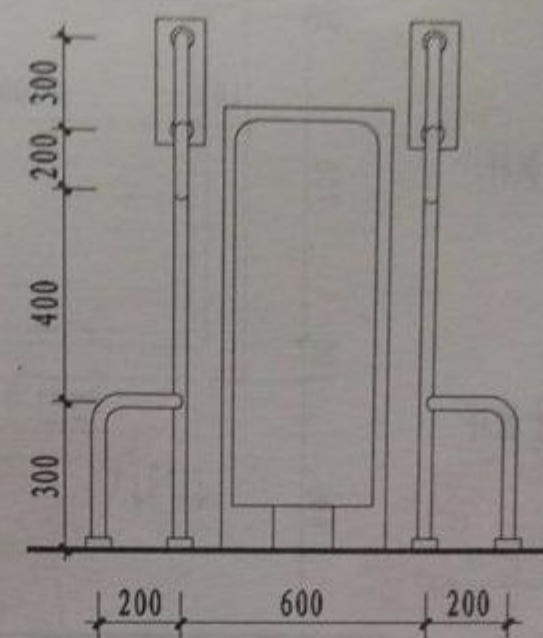

正立面

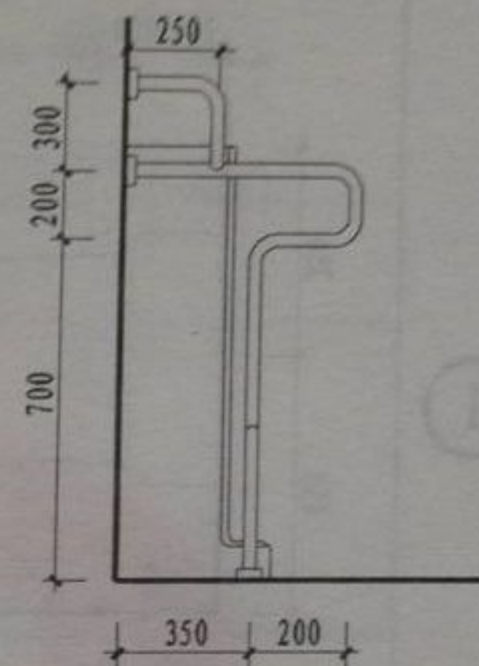

侧立面

2

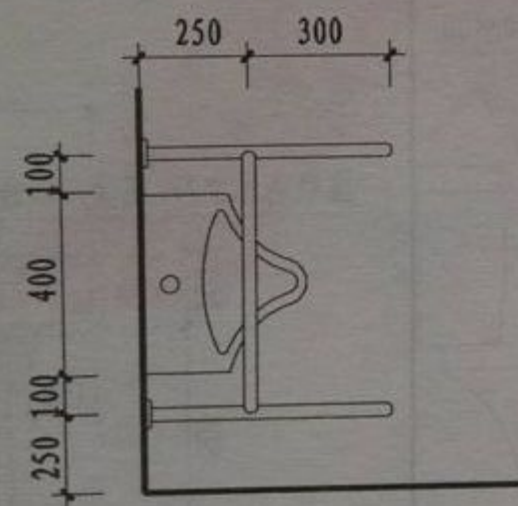

平面

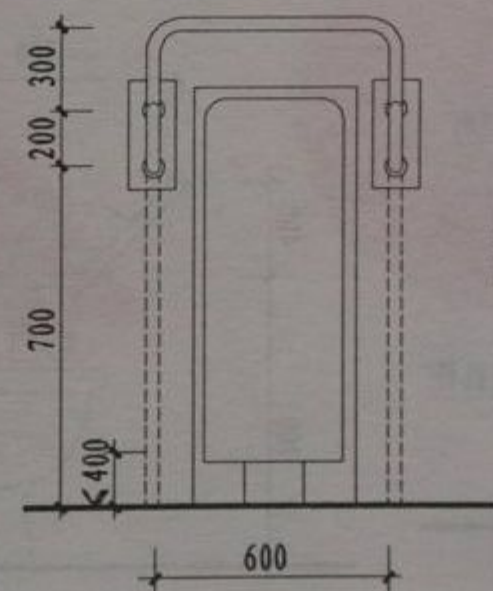

正立面

虚线所示立杆, 根据产品选型确定有无

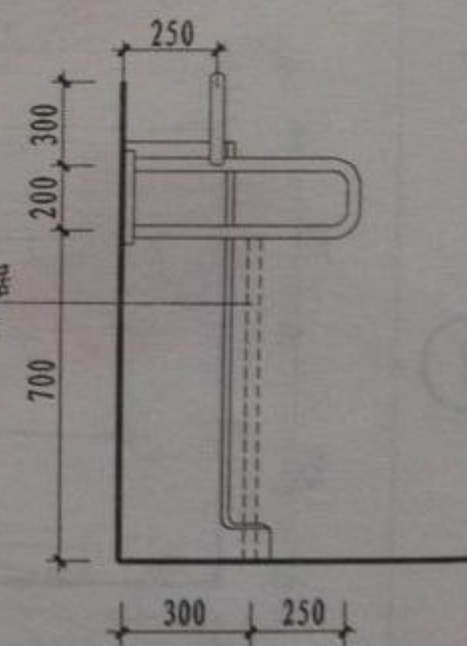

侧立面

注: 抓杆管径40, 并应安装在承重墙上, 当安装在非承重墙上时, 应采取技术措施保证安全承载力不小于1.0kN。墙体固结预埋件参见12J12《无障碍设施》。

养老公寓小便器安全抓杆

图集号	12J11
页	88

1

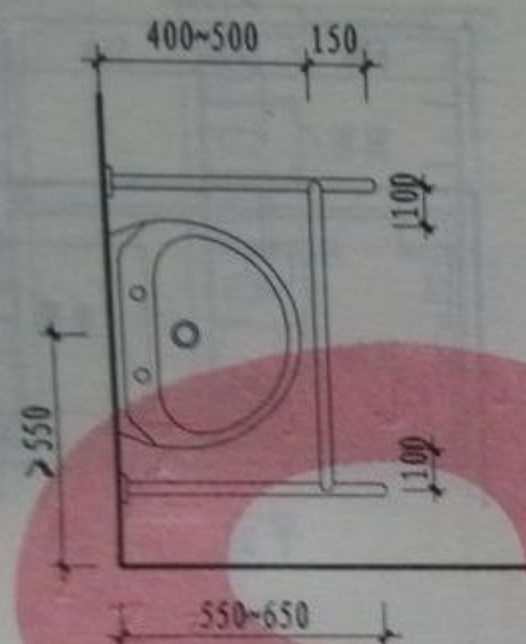

平面

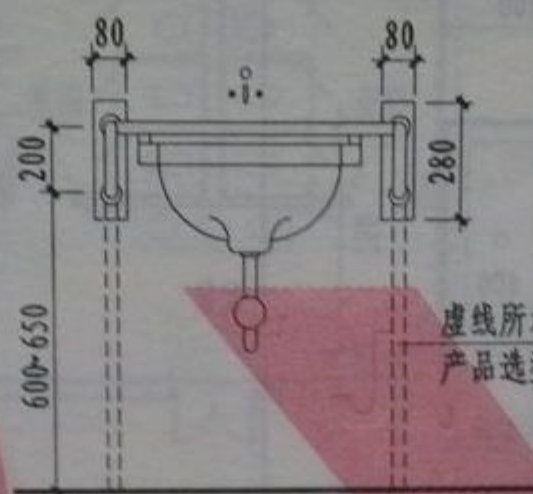

正立面

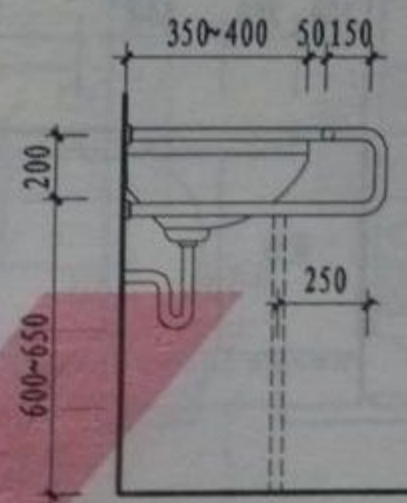

侧立面

虚线所示立杆, 根据
产品选型确定有无

2

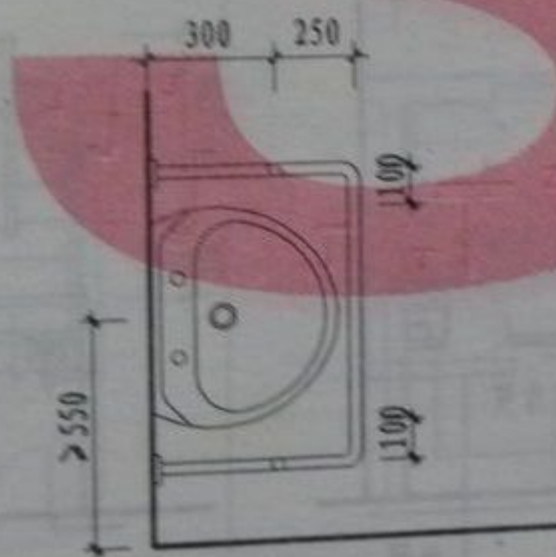

平面

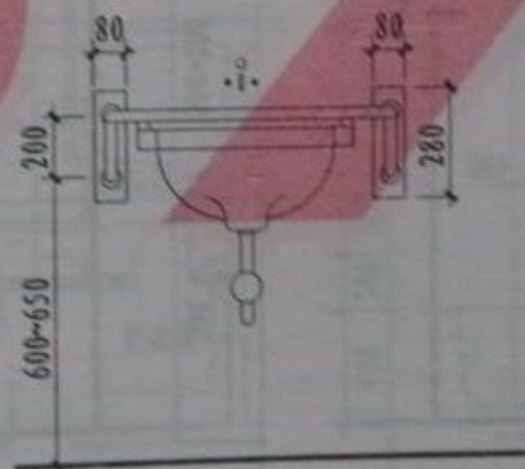

正立面

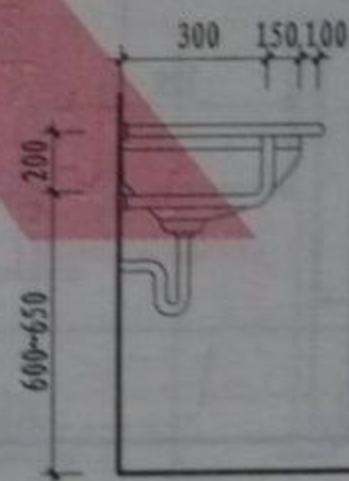

侧立面

注: 抓杆管径40, 并应安装在承重墙上, 当安装在非承重墙上时, 应采取技术措施保证安全承载力不小于1.0kN。主要供轮椅使用时, 高度宜为800, 供拐杖使用时, 高度宜为850。

养老公寓洗面器安全抓杆

图集号

12J11

页

89



立面 ①

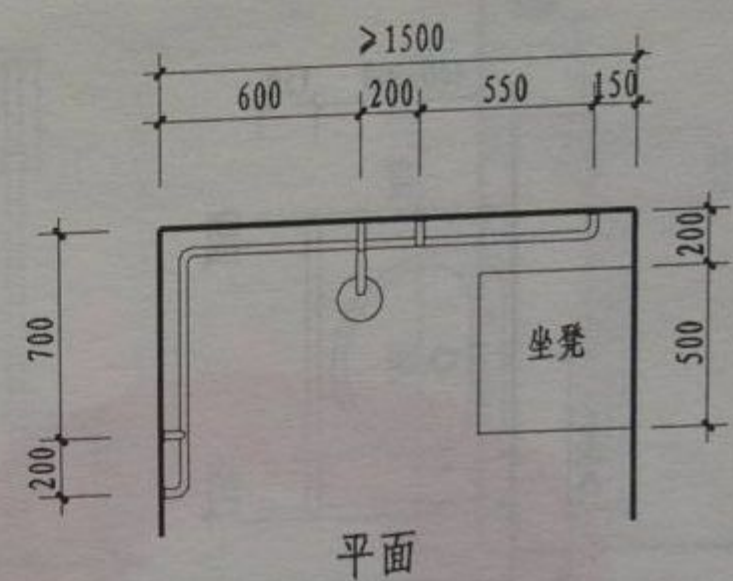

平面

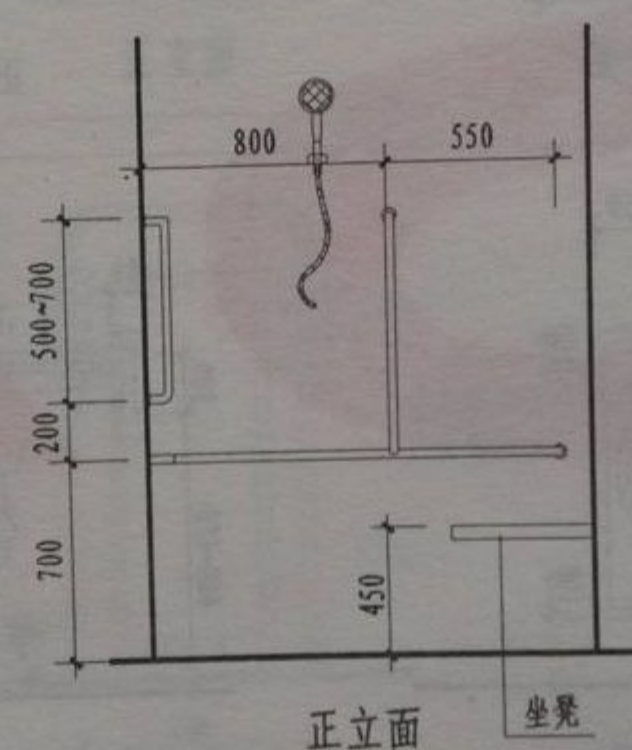

正立面

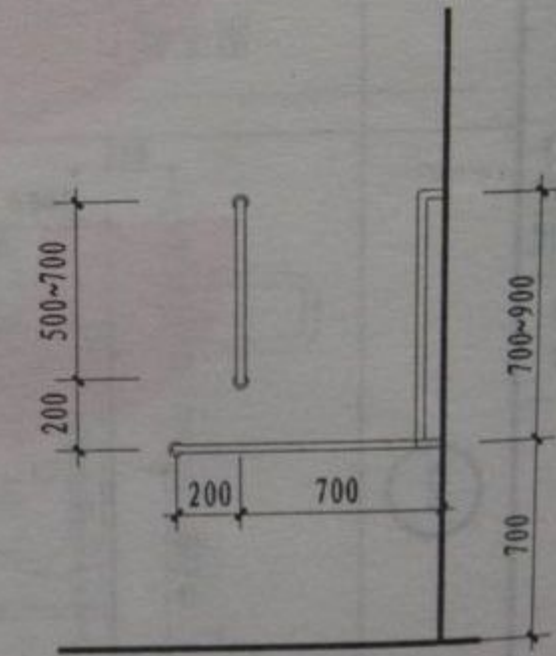

侧立面

②

注: 1型为浴盆抓杆, 2型为淋浴抓杆。抓杆管径40, 并应安装在承重墙上, 当安装在非承重墙上时, 应采取技术措施保证安全承载力不小于1.0kN。墙体固结预埋件参见12J12《无障碍设施》。

养老公寓浴盆、淋浴安全抓杆

图集号	12J11
页	90

设计
制图

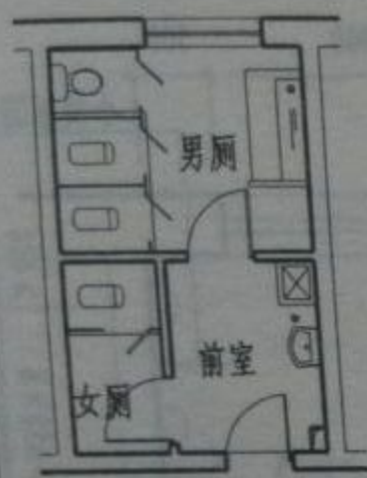

1型公共卫生间

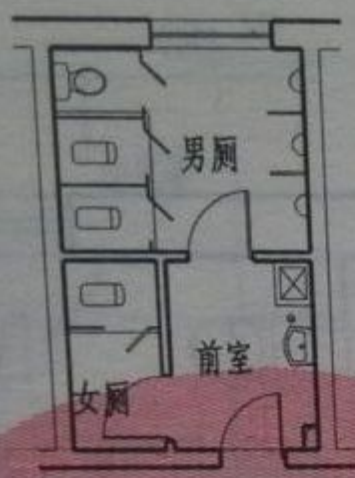

2型公共卫生间

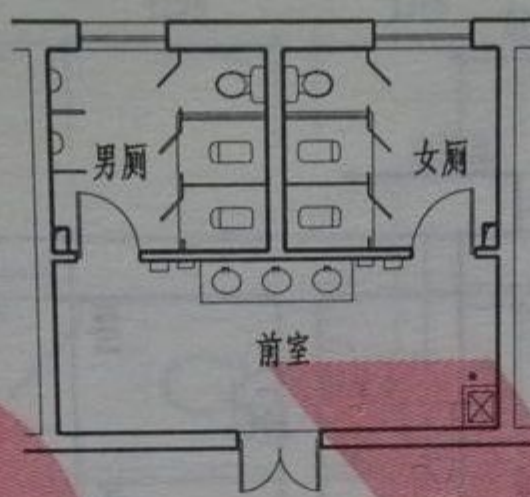

3型公共卫生间

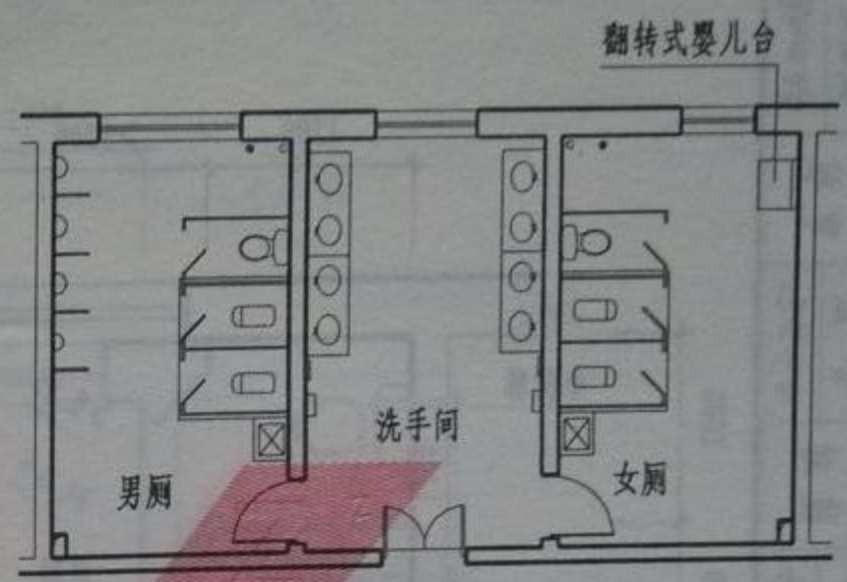

4型公共卫生间

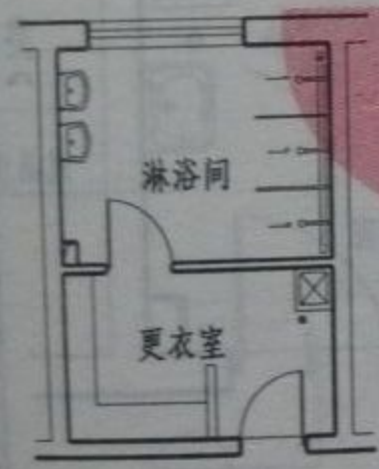

1型淋浴间

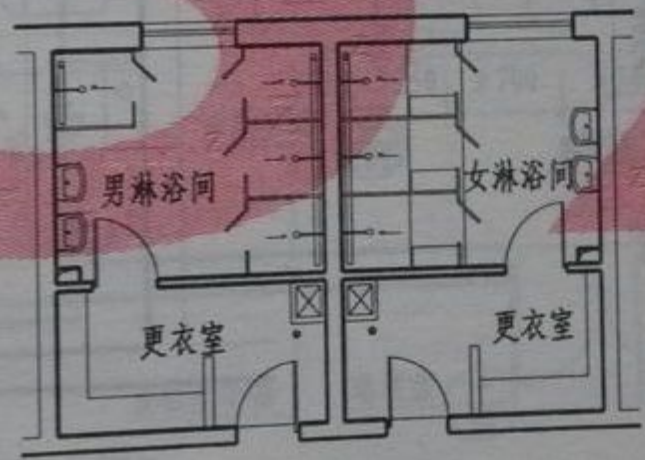

2型淋浴间

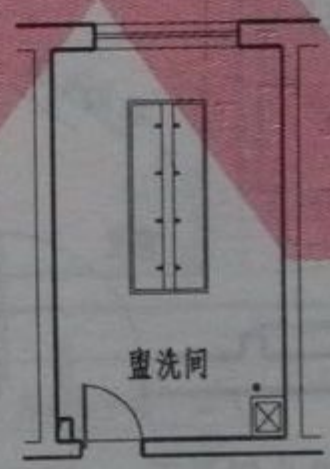

1型盥洗间

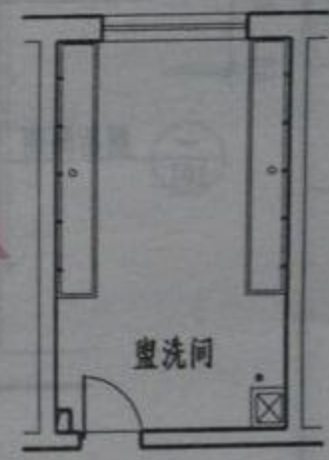

2型盥洗间

注：通风道尺寸根据工程设计确定。

公共卫生间、淋浴间
盥洗间平面示例

图集号	12J11
页次	91

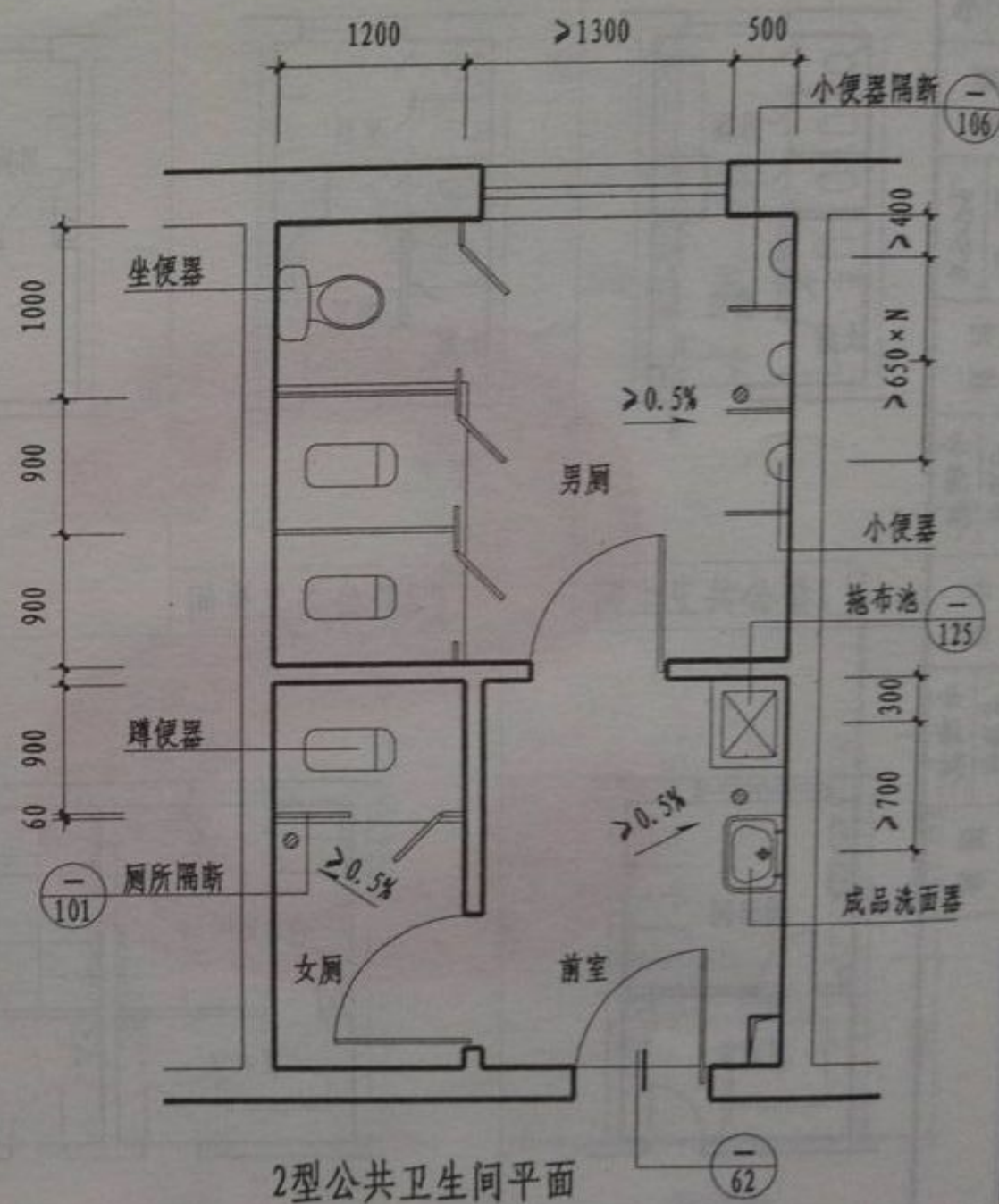
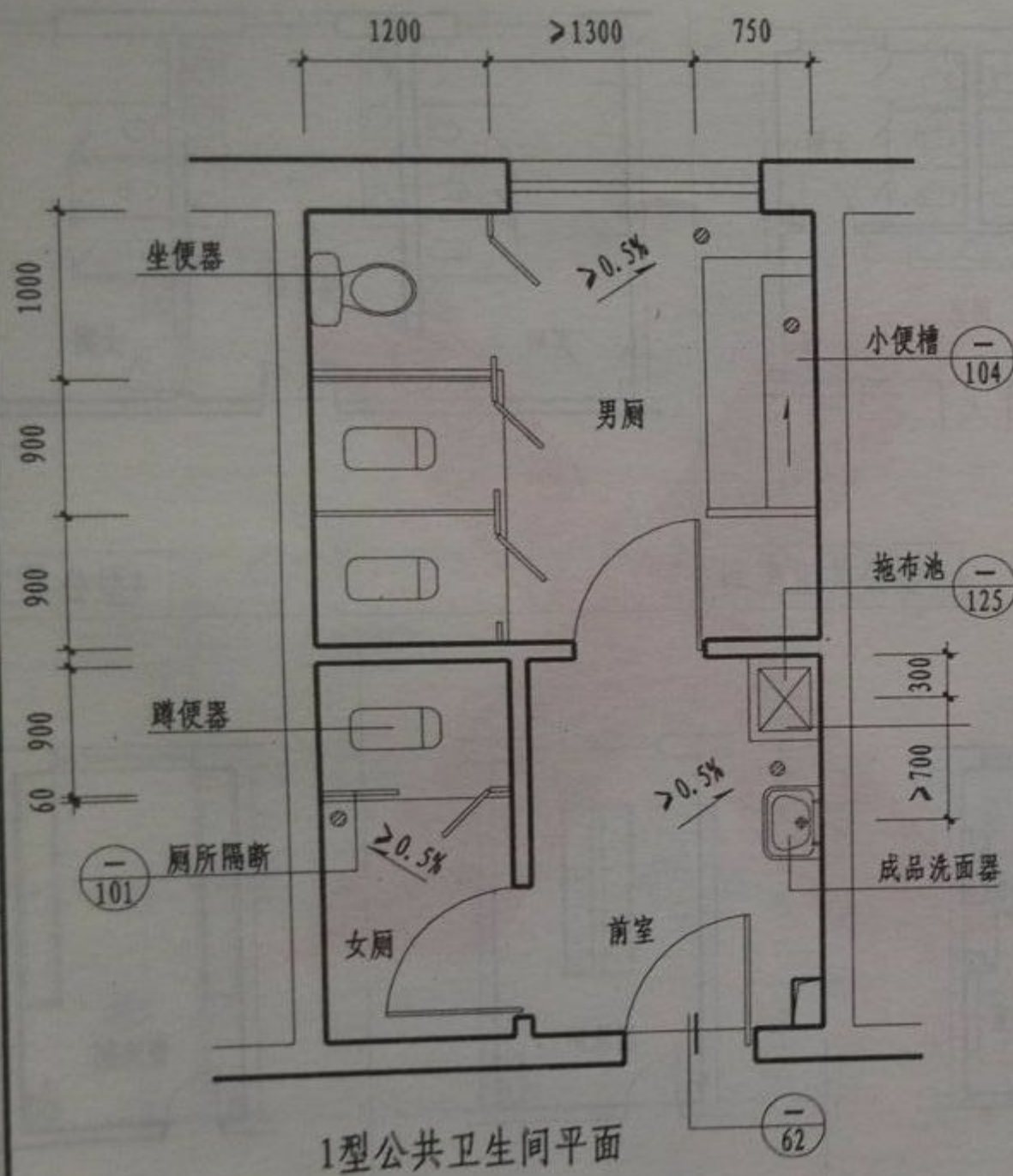

注: 1. 本图所示尺寸系设计时应保证的最小净尺寸, 房间开间、进深的具体尺寸可按工程设计调整。
2. 排水管、给水管、地漏的位置按工程设计。 3. 通风道尺寸根据工程设计经风量计算后确定。

2. 排水管、给水管、地漏的位置按工程设计。 3. 通风道尺寸根据工程设计经风量计算后确定。

1型、2型公共卫生间平面

图集号

12J11

页次

92

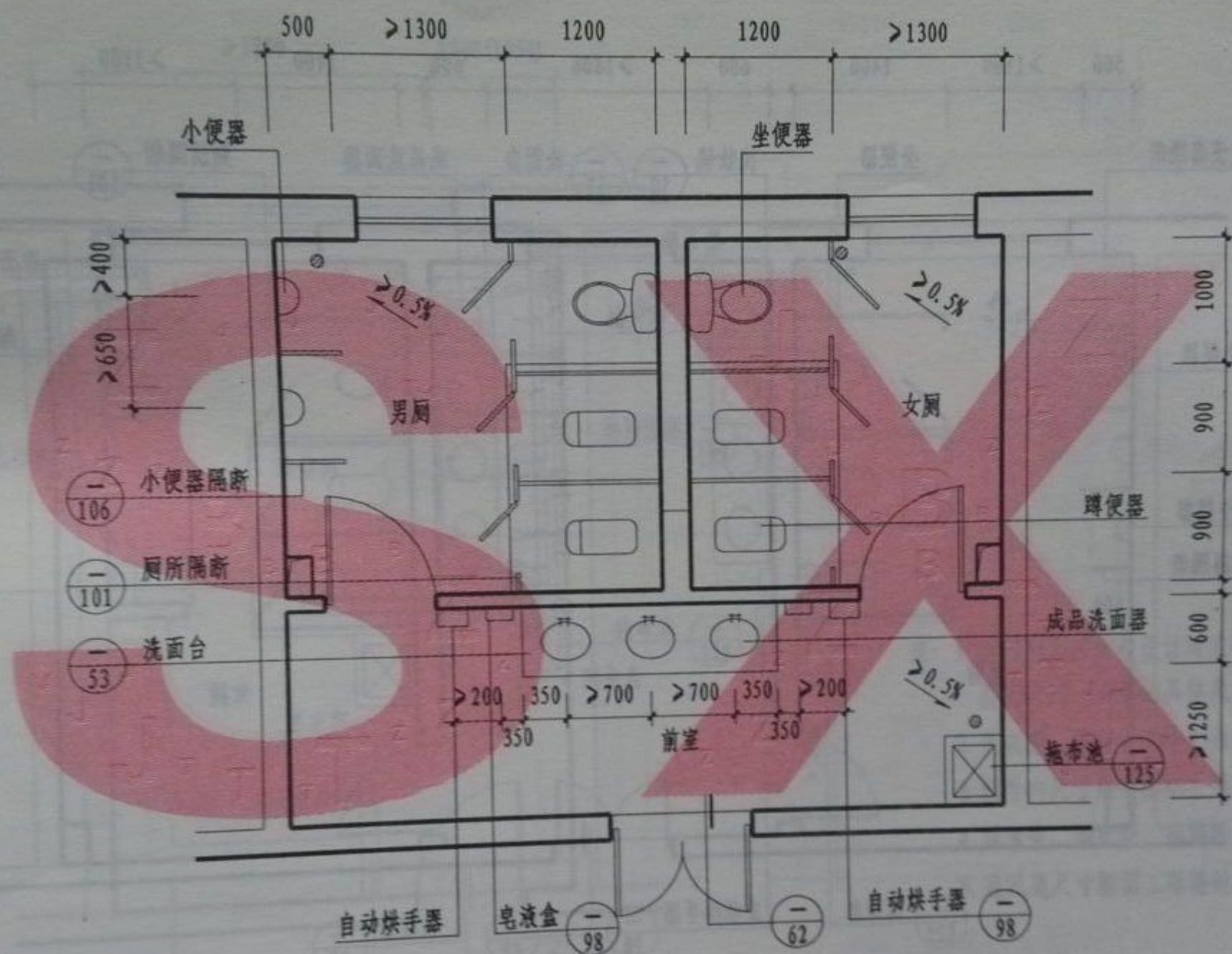

3型公共卫生间平面

注: 1. 本图所示尺寸系设计时应保证的最小净尺寸, 房间开间、进深的具体尺寸可按工程设计调整。
 2. 排水管、给水管、地漏的位置按工程设计。 3. 通风道尺寸根据工程设计经风量计算后确定。

3型公共卫生间平面

图集号	12J11
页次	93

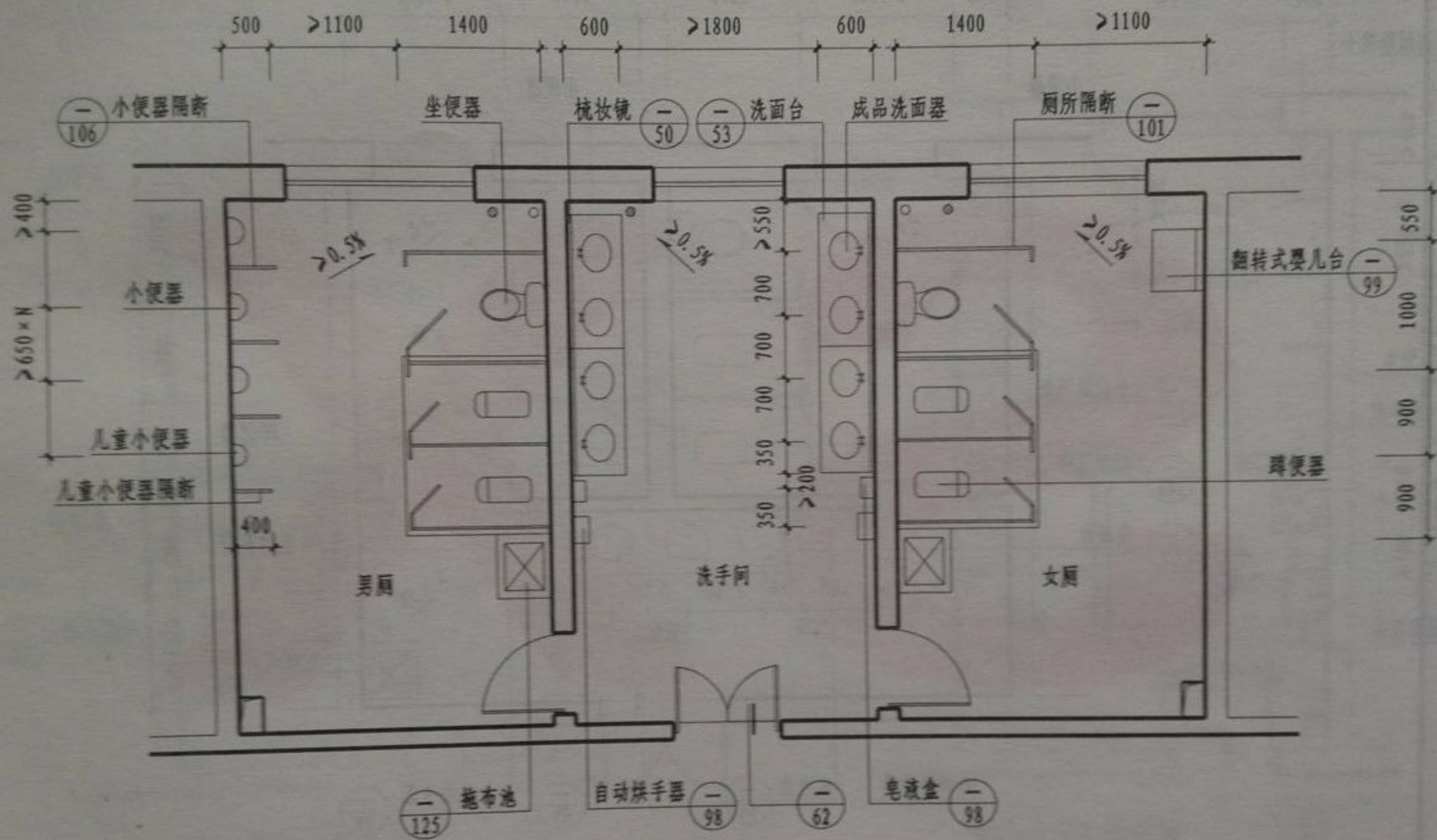

4型公共卫生间平面

注: 1. 本图所示尺寸系设计时应保证的最小净尺寸, 房间开间、进深的具体尺寸可按工程设计调整。
2. 排水管、给水管、地漏的位置按工程设计。 3. 通风道尺寸根据工程设计经风量计算后确定。

4型公共卫生间平面

图集号	12J11
页次	94

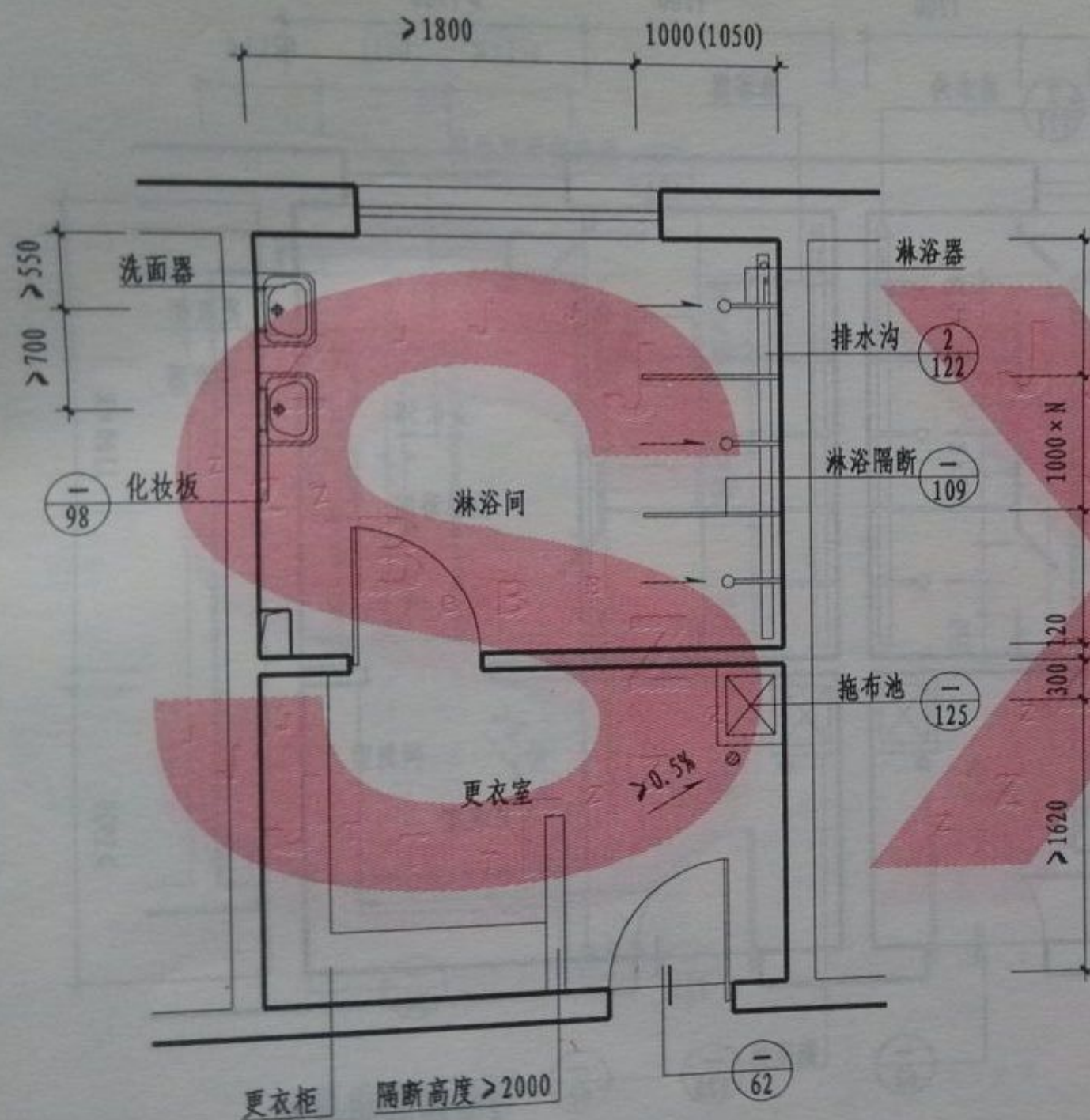

- 注: 1. 本图所示尺寸系设计时应保证的最小净尺寸, 房间开间、进深的具体尺寸可按工程设计调整。
2. 更衣柜、隔断材质按工程设计。
3. 括号内尺寸用于混凝土隔断。
4. 排水管、给水管、地漏的位置按工程设计。
5. 通风道尺寸根据工程设计经风量计算后确定。

1型淋浴间平面

1型淋浴间平面

图集号	12J11
页次	95

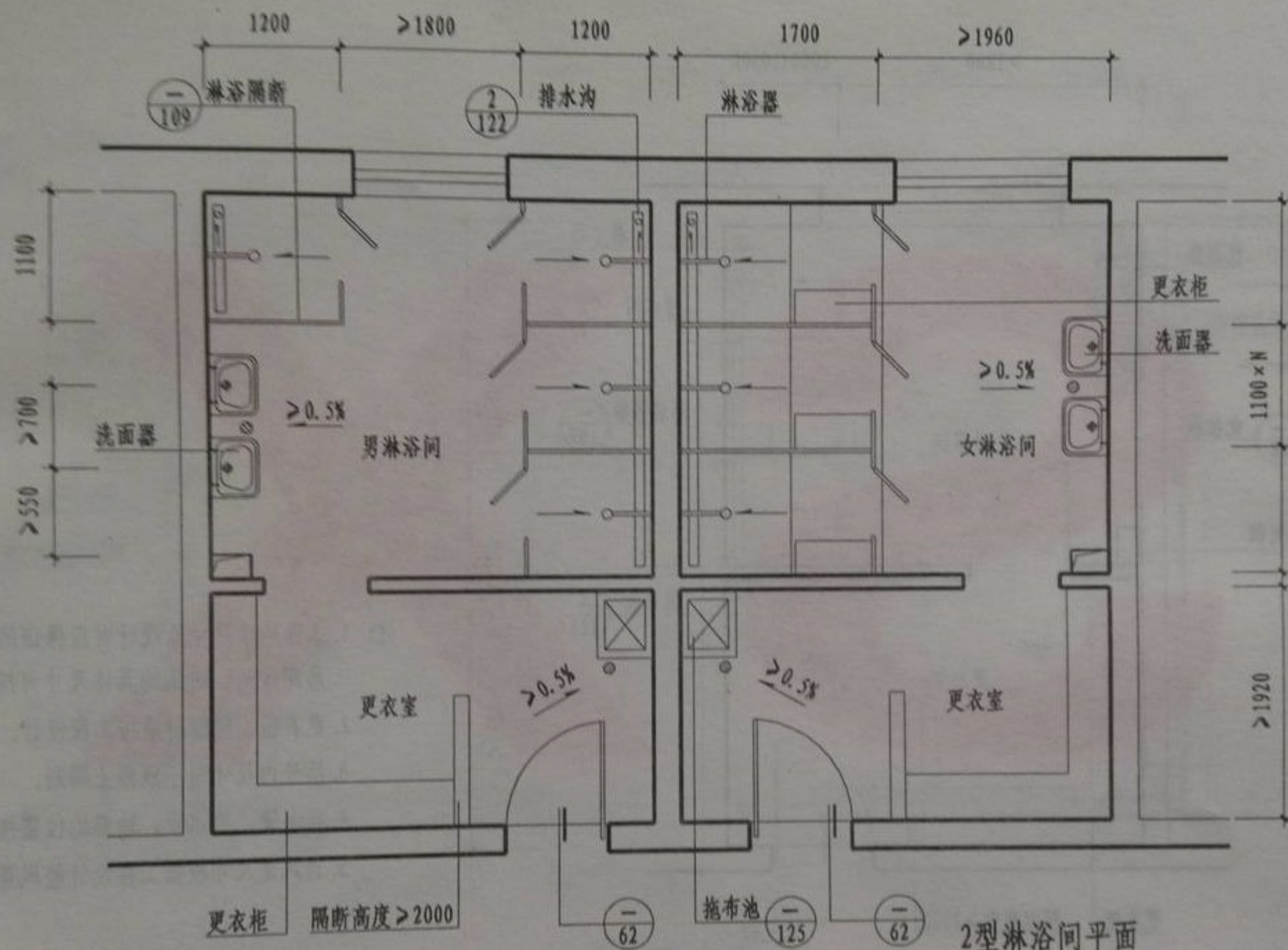

注: 1. 本图所示尺寸系设计时应保证的最小净尺寸, 房间开间、进深的具体尺寸可按工程设计调整。
 2. 更衣柜、隔断材质按工程设计。 3. 括号内尺寸用于混凝土隔断。
 4. 排水管、给水管、地漏的位置按工程设计。 5. 通风道尺寸根据工程设计经风量计算后确定。

2型淋浴间平面

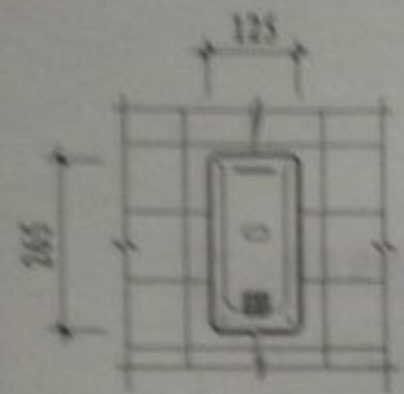

立面

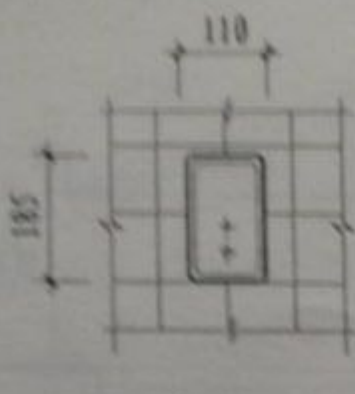

立面

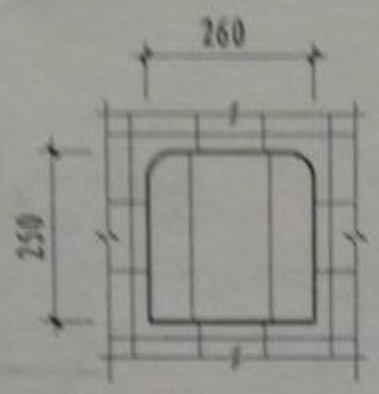

立面

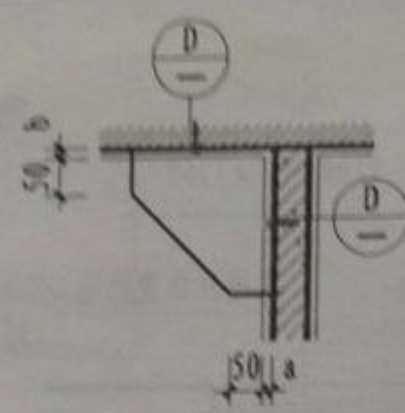

平面

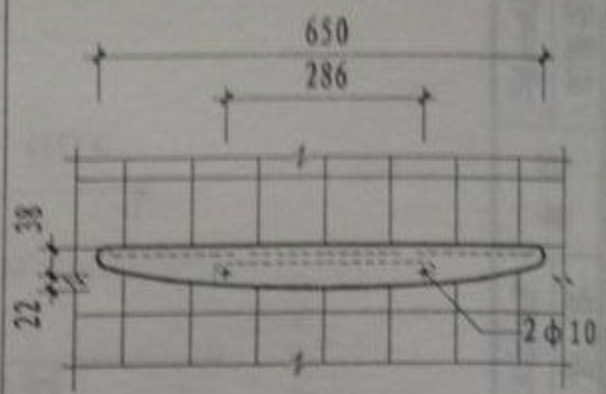

立面

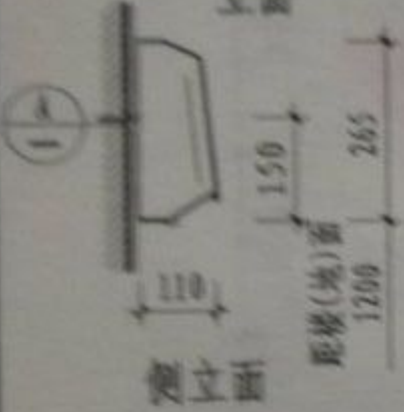

侧立面



侧立面

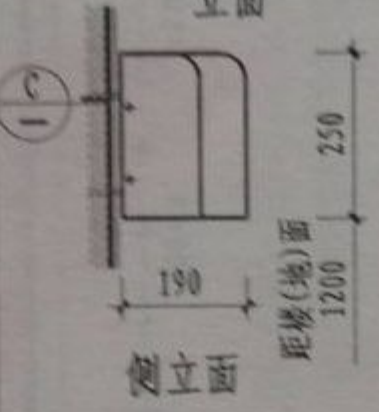

侧立面

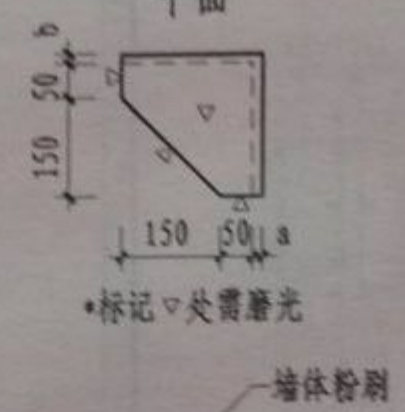

标记▽处需磨光

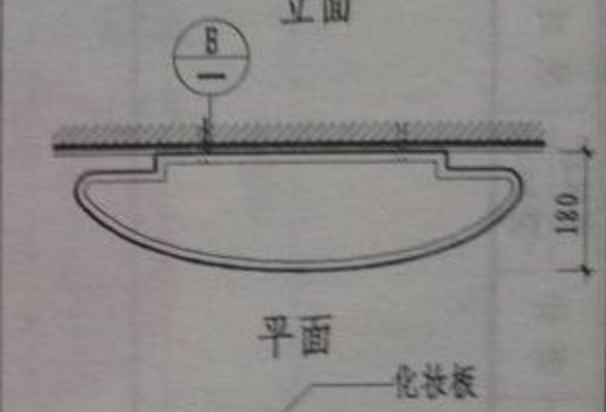

平面

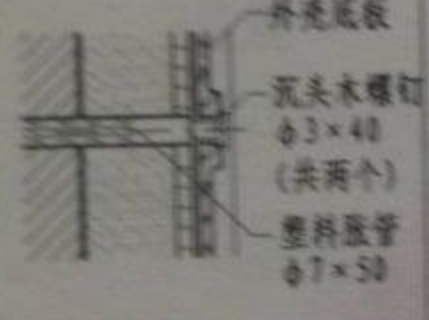

外漆板
沉头木螺钉
Φ3×40
(共四个)
镀锌铁丝
Φ7×50

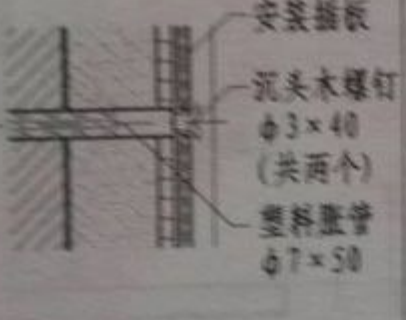

外漆板
沉头木螺钉
Φ3×40
(共四个)
镀锌铁丝
Φ7×50

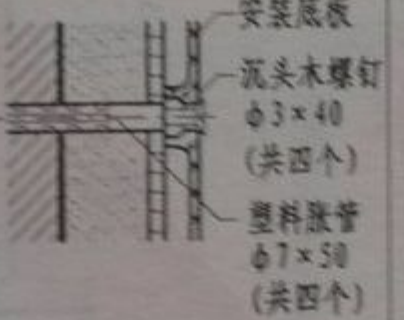

外漆板
沉头木螺钉
Φ3×40
(共四个)
镀锌铁丝
Φ7×50
(共四个)

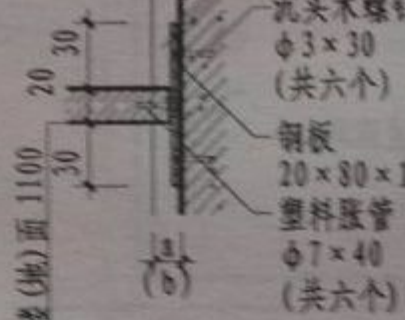

墙体粉刷
沉头木螺钉
Φ3×30
(共六个)
钢板
20×80×1
镀锌铁丝
Φ7×40
(共六个)

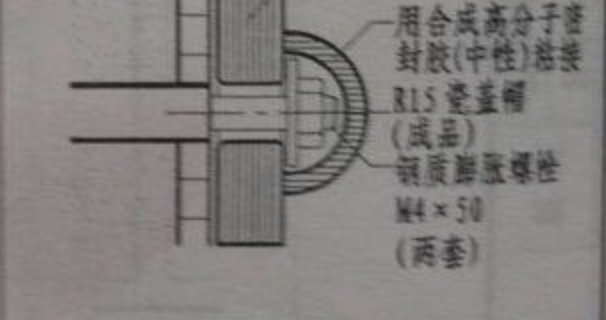

外漆板
用合成树脂分子
密封胶(中性)粘接
R15 瓷盆
(成品)
镀锌铁丝
Φ4×50
(两卷)

① 皂液盒

② 皂液盒

③ 自动烘手器

④ 肥皂搁板

⑤ 化妆板

外漆板: 工部牌
本皂液盒适用于大理石台面

外漆板: 工部牌
本皂液盒适用于
中、小台面

外漆板: 工部牌

外漆板: 大理石 花岗岩

外漆板: 花岗岩

选用编号

① (成品)

② (成品)

③ (成品)

④ (大理石)

⑤ (花岗岩)

⑥ (成品)

注: 1. 基础、外漆面要按工部设计。

2. 大理石、花岗岩色泽由设计人定。

皂液盒、自动烘手器、
肥皂搁板、化妆板安装详图

图集号 12J11
页次 98

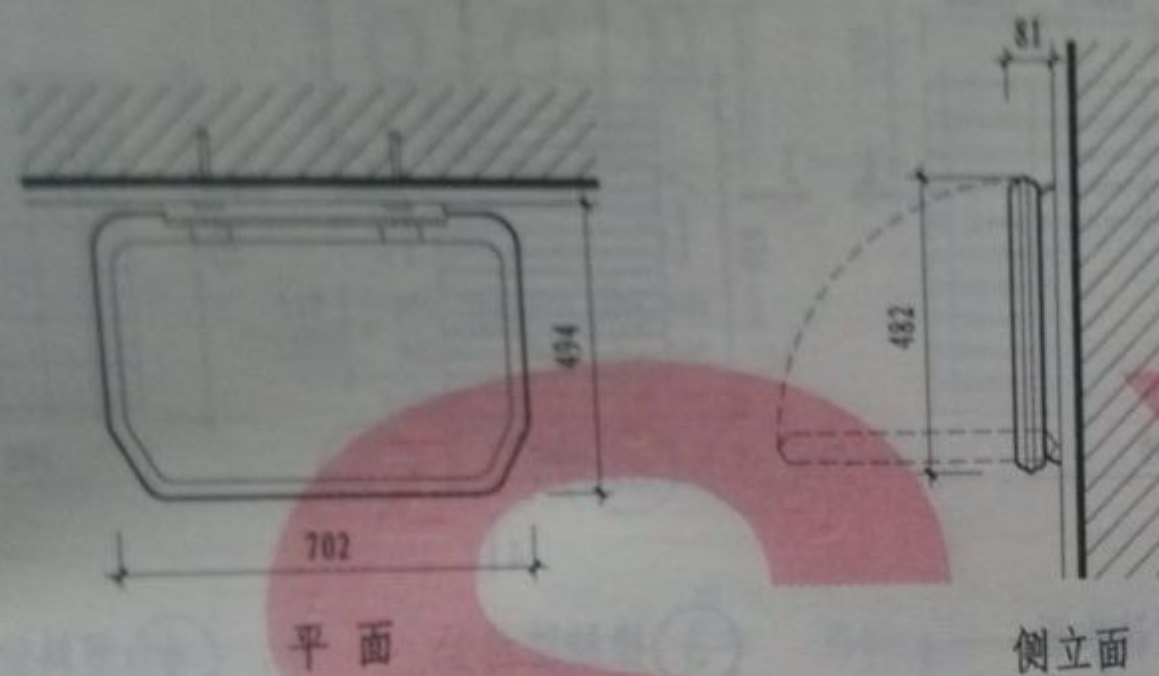

A

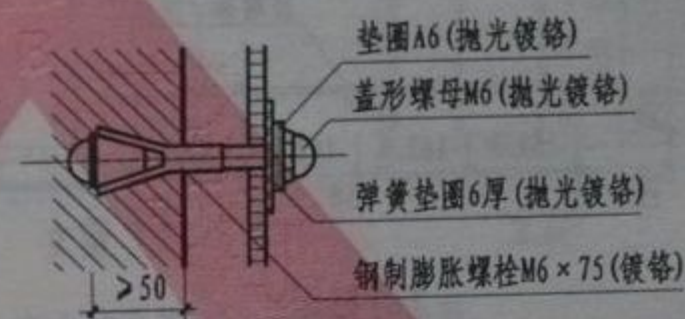
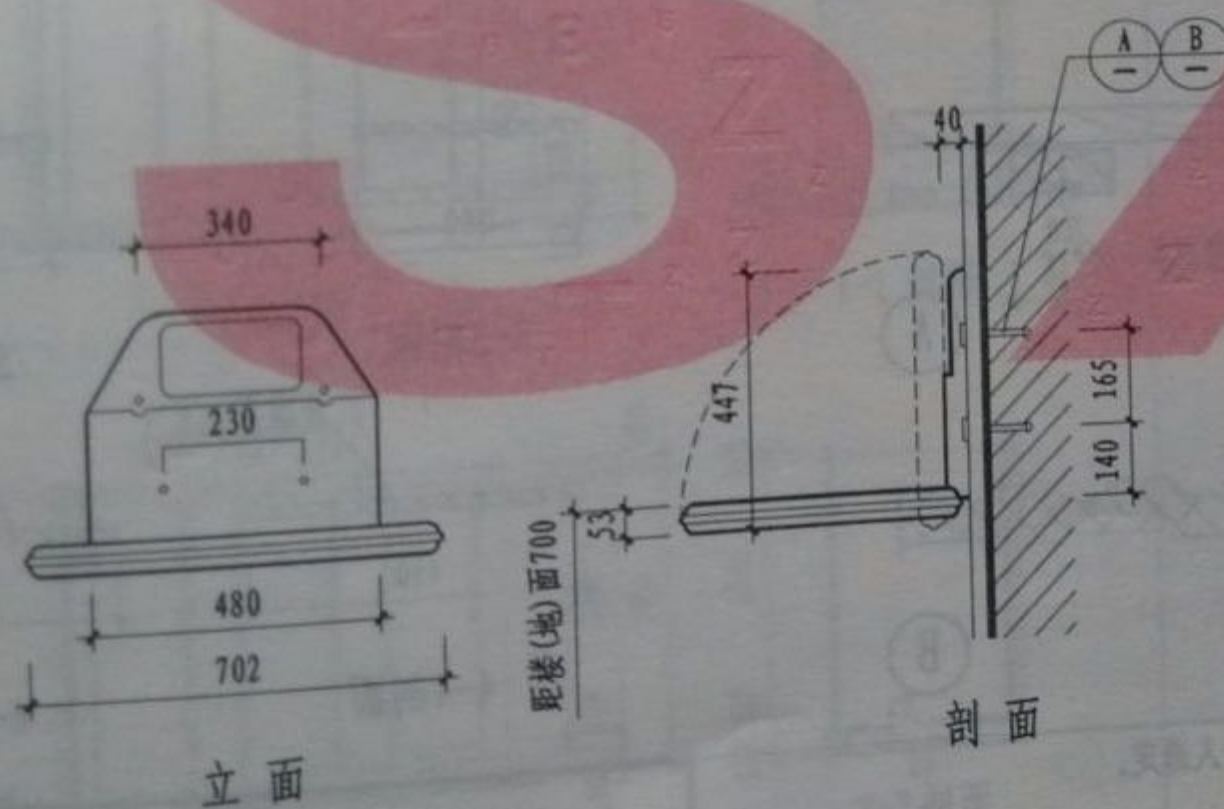

B

- 注: 1. 翻转式婴儿台为成品。
2. 安装方法根据不同墙面材料及工程设计,
在本页节点详图中选择, 并注明所选的详图号。

翻转式婴儿台安装详图

图集号	12J11
页次	99

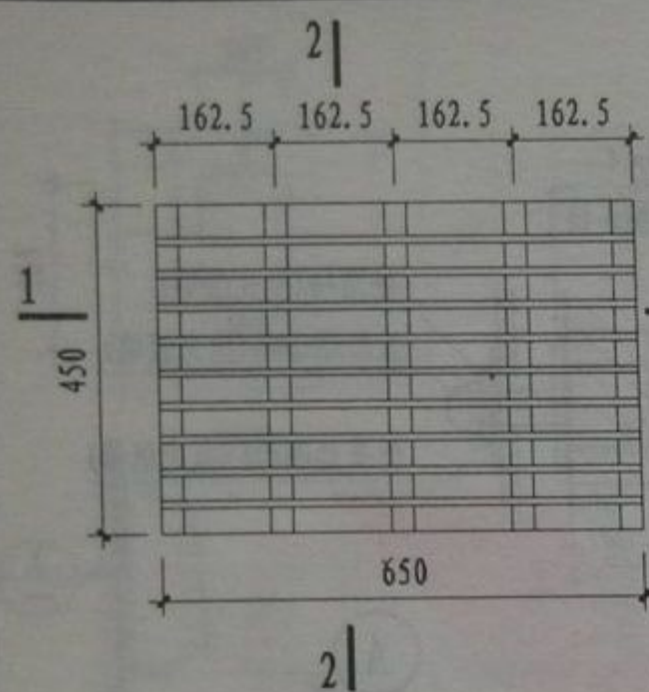

① 木质疏水板

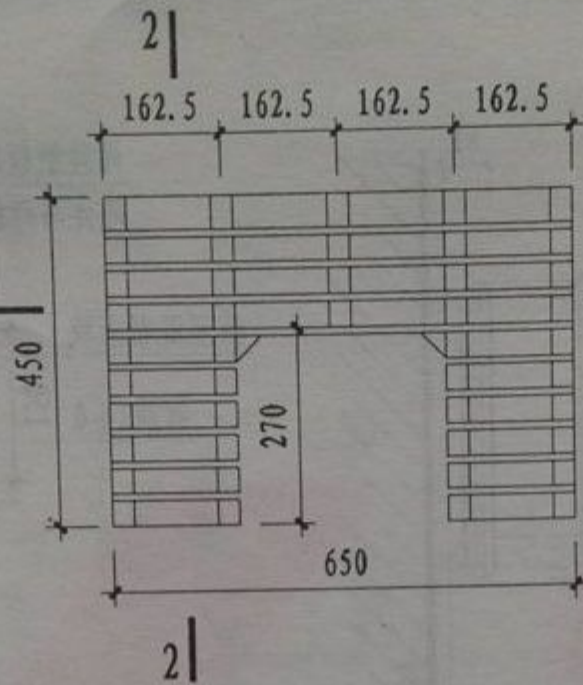

② 木质疏水板

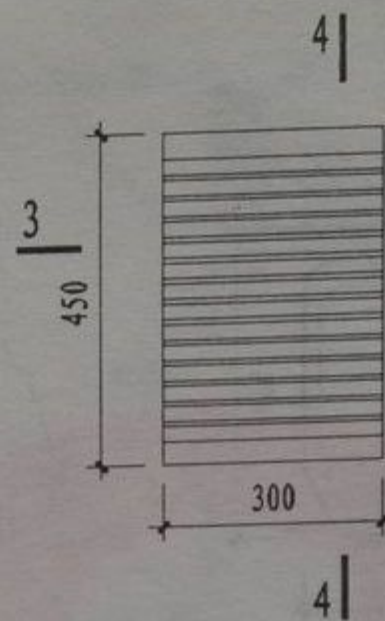

③ 橡胶防滑垫

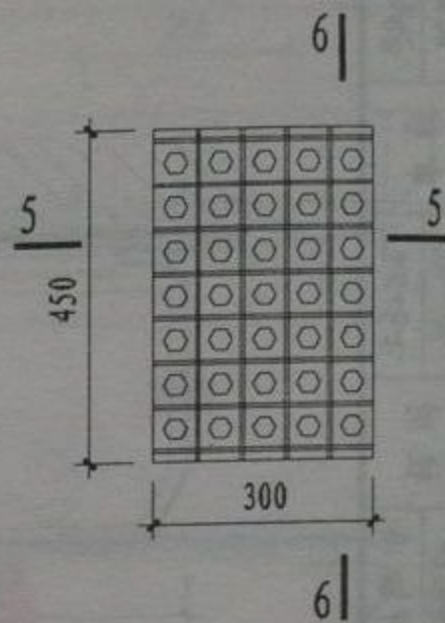

④ 塑料防滑垫

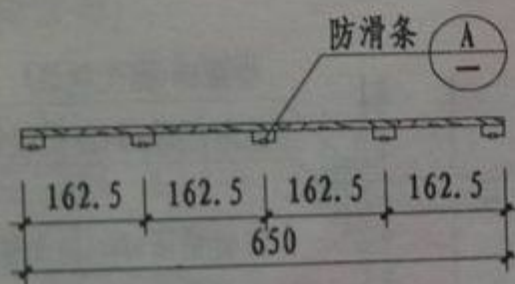

1-1剖面

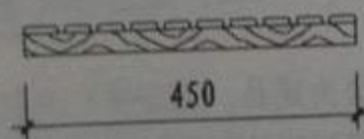

2-2剖面

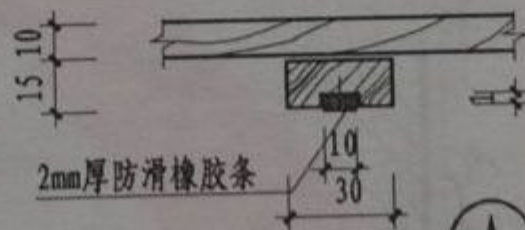

A

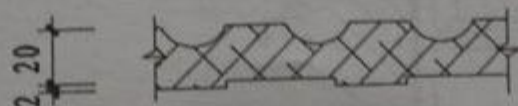

B

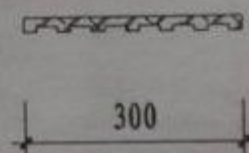

3-3剖面

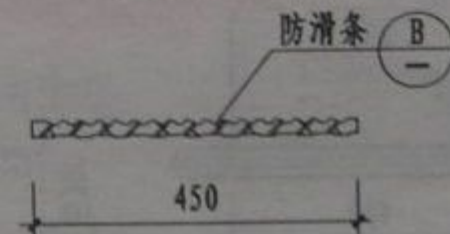

4-4剖面

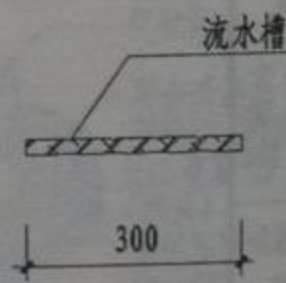

5-5剖面

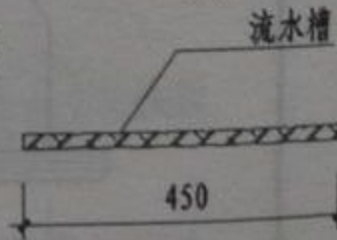

6-6剖面

注：疏水板及防滑垫规格见生产厂家成品。材质及颜色由设计人选定。
木质疏水板②适用于坐便器下。

疏水板、防滑垫详图

图集号

12J11

页次

100

制图 郭敏沙 设计 郭敏沙 审核 郭敏沙 校对 郭敏沙 审核 郭敏沙

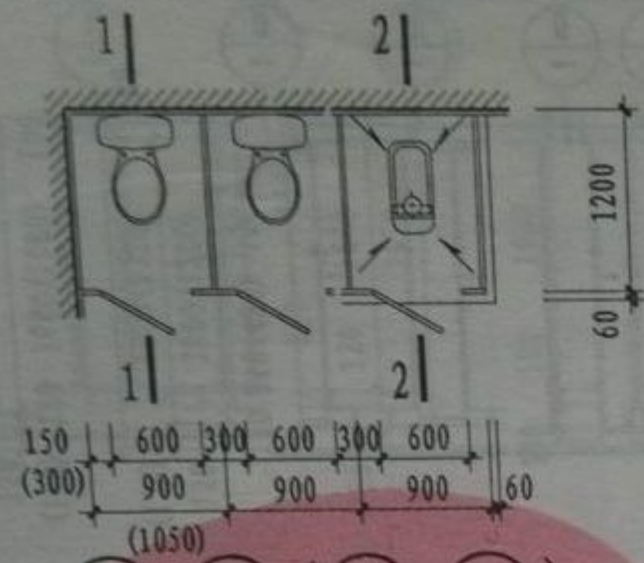

① ② (1a) (2a) 平面

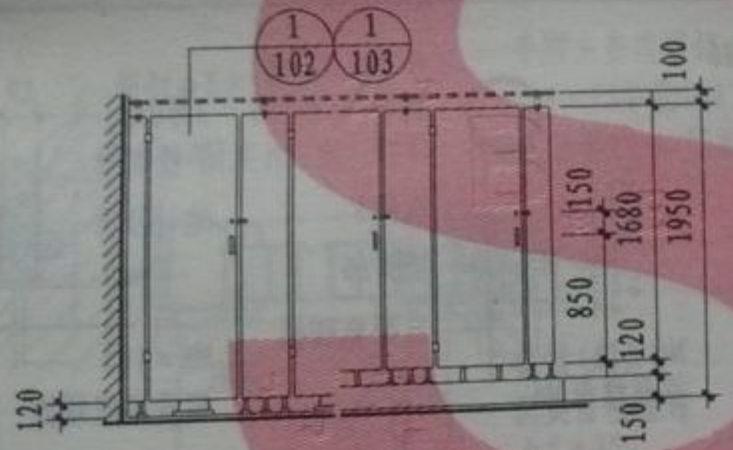

立面

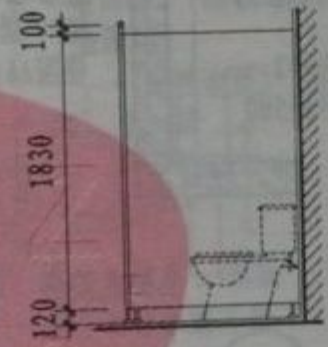

1-1 剖面

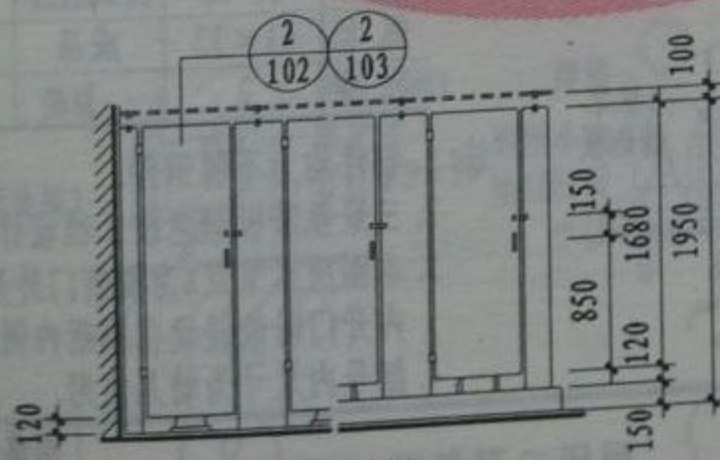

立面

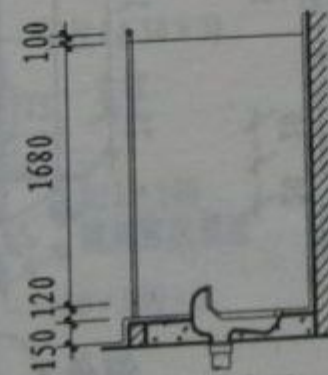

2-2 剖面

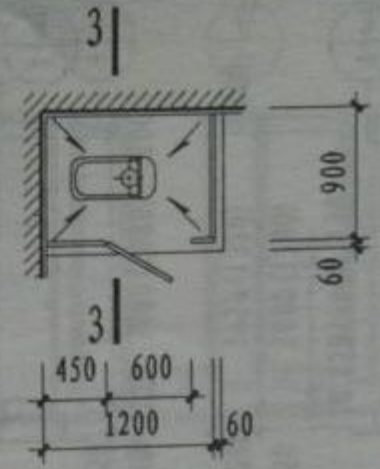

③ ④ 平面

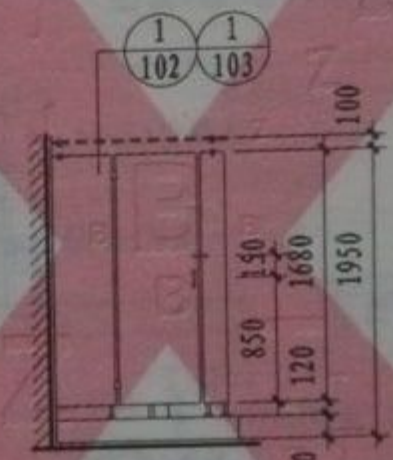

立面

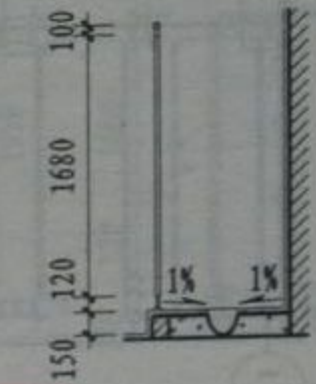

3-3 剖面

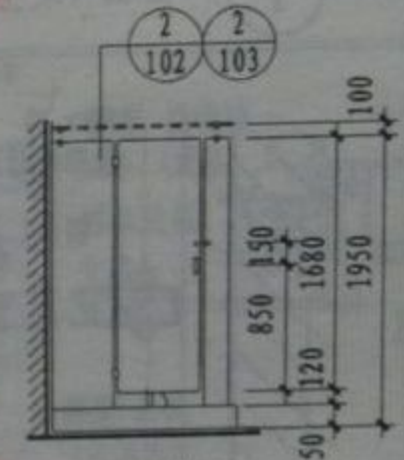

立面

注: 1. 本页与102、103页配合使用。

2. 括号内尺寸用于排水立管设在厕所隔断小间内。

3. 立面中虚线部分仅用于三聚氰胺板隔断。

4. ① ③为三聚氰胺板隔断,

② ④为塑料隔断。

厕所隔断	图集号	12J11
	页次	101

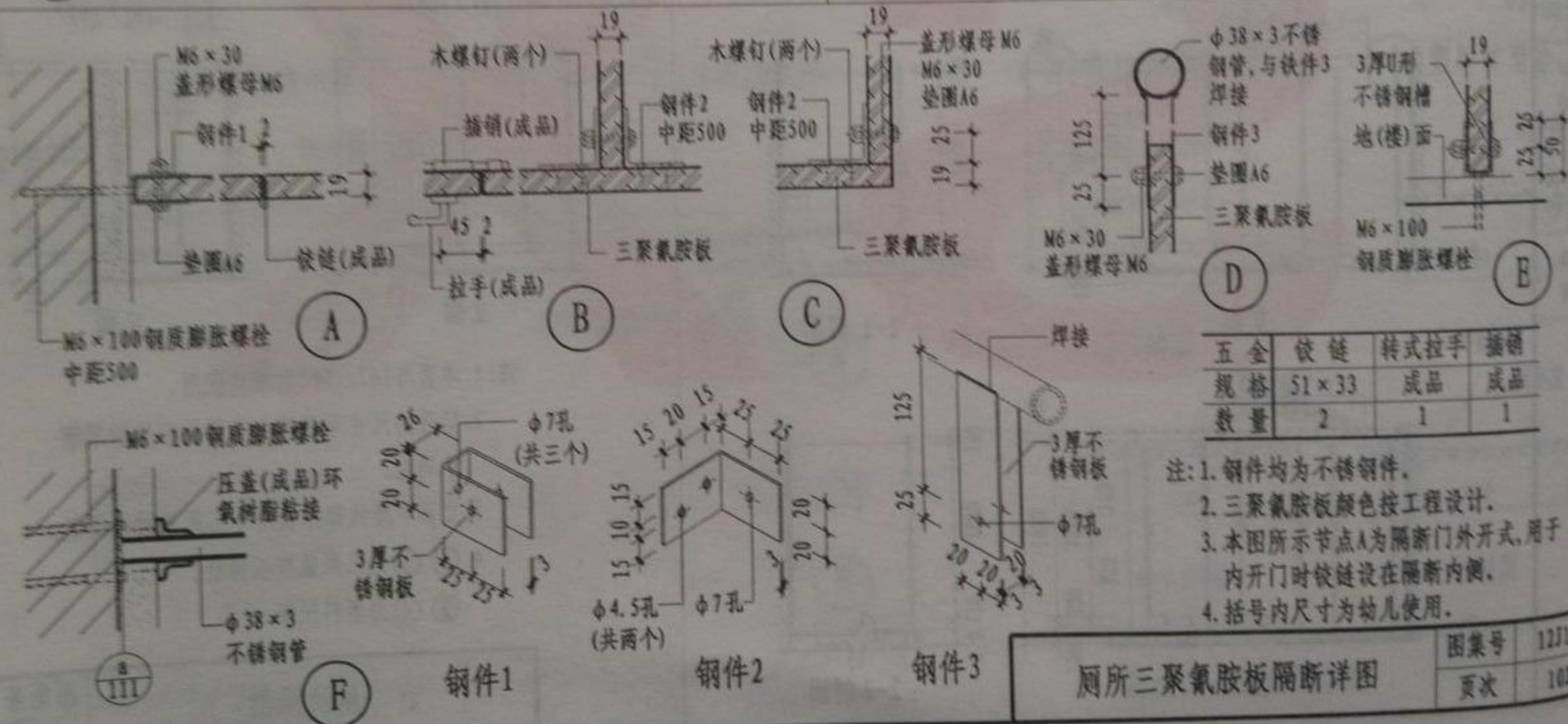
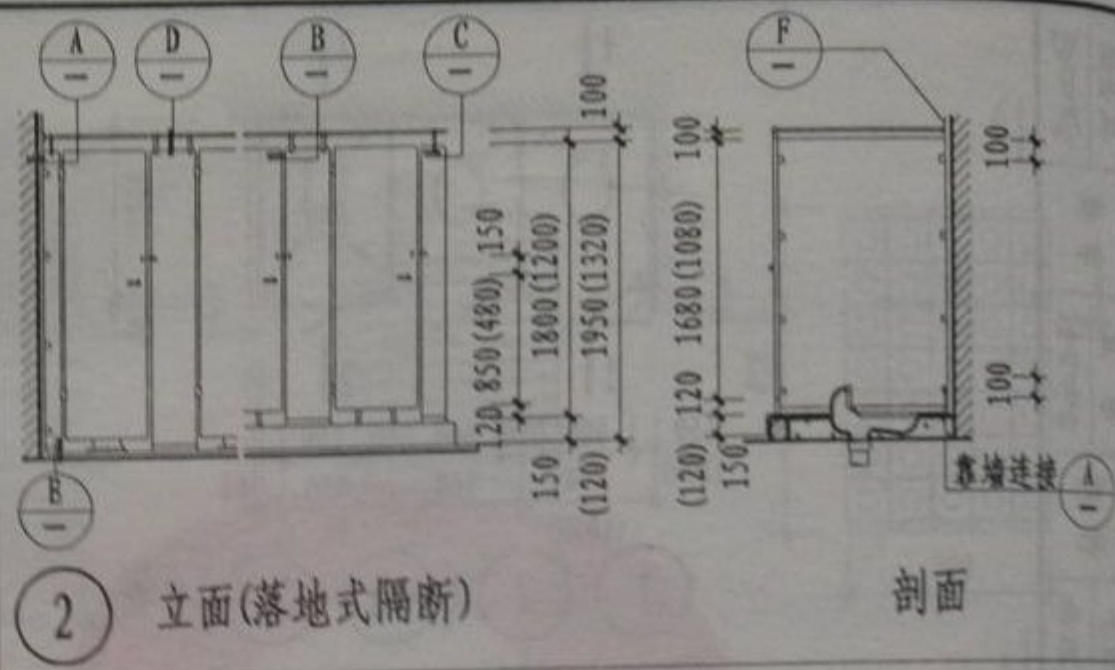
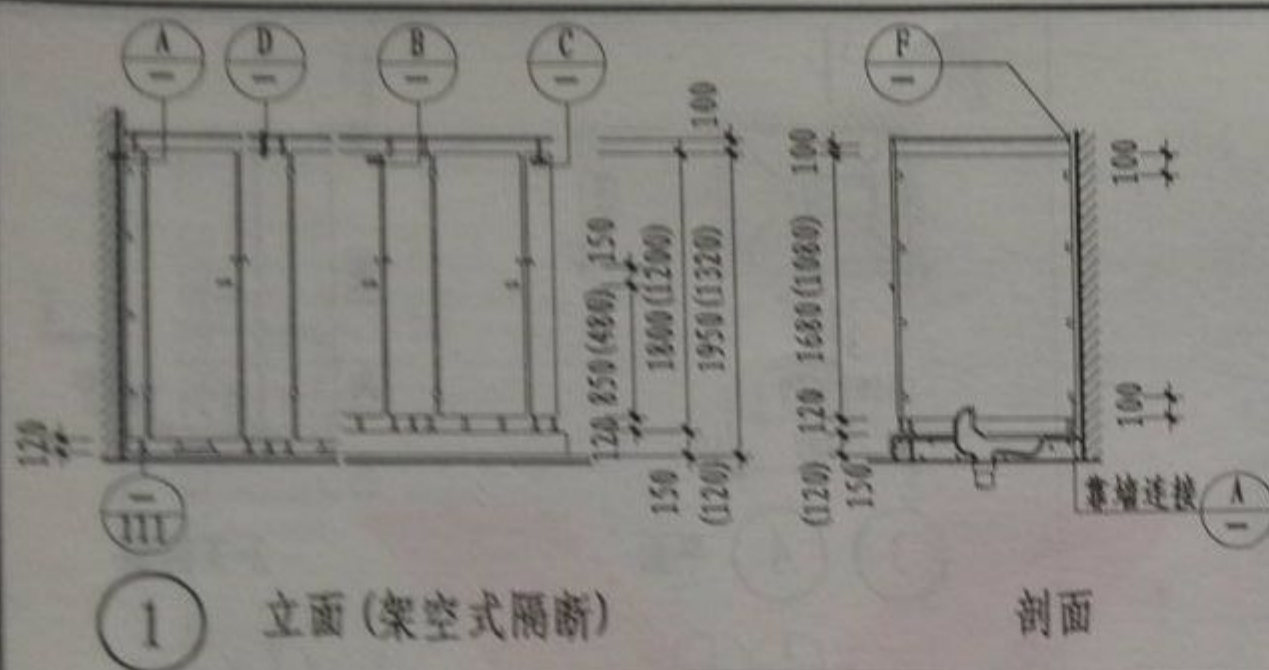

五金	铰链	转式拉手	插销
规格	51×33	成品	成品
数量	2	1	1

注: 1. 钢件均为不锈钢件。
2. 三聚氰胺板颜色按工程设计。
3. 本图所示节点A为隔扇门外开式, 用于
内开门时铰链设在隔扇内侧。
4. 括号内尺寸为幼儿使用。

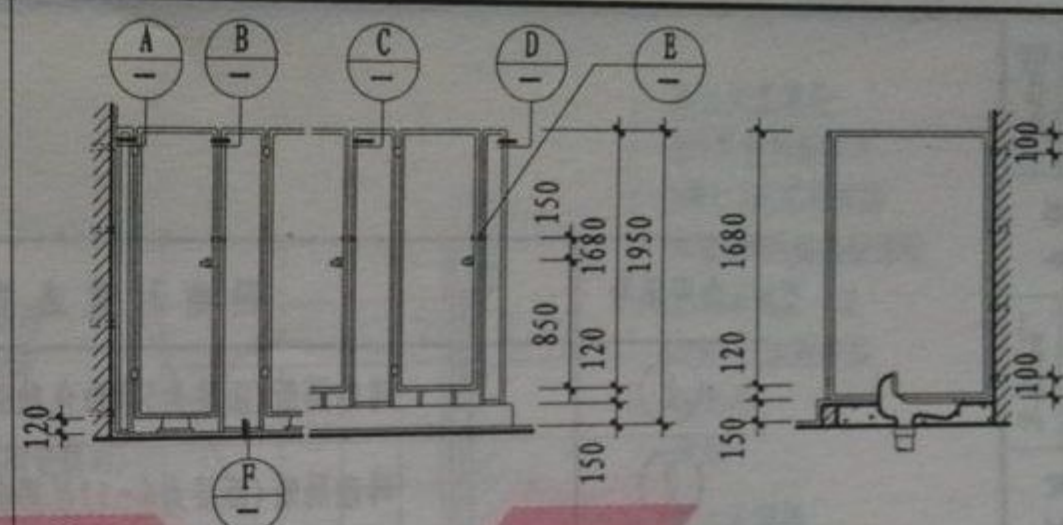
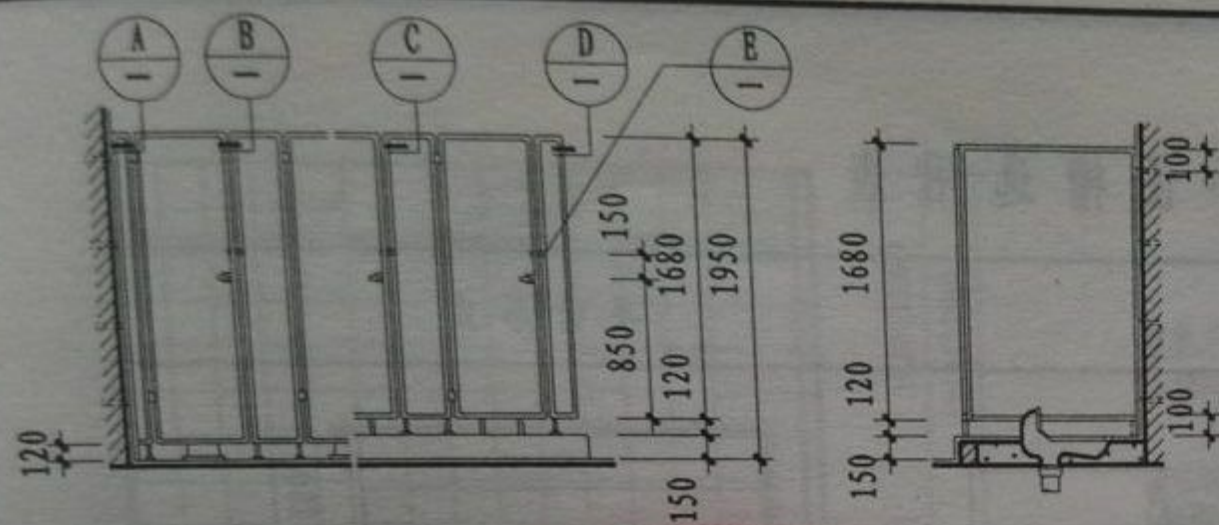

1 立面(架空式隔断)

剖面

2 立面(落地式隔断)

剖面

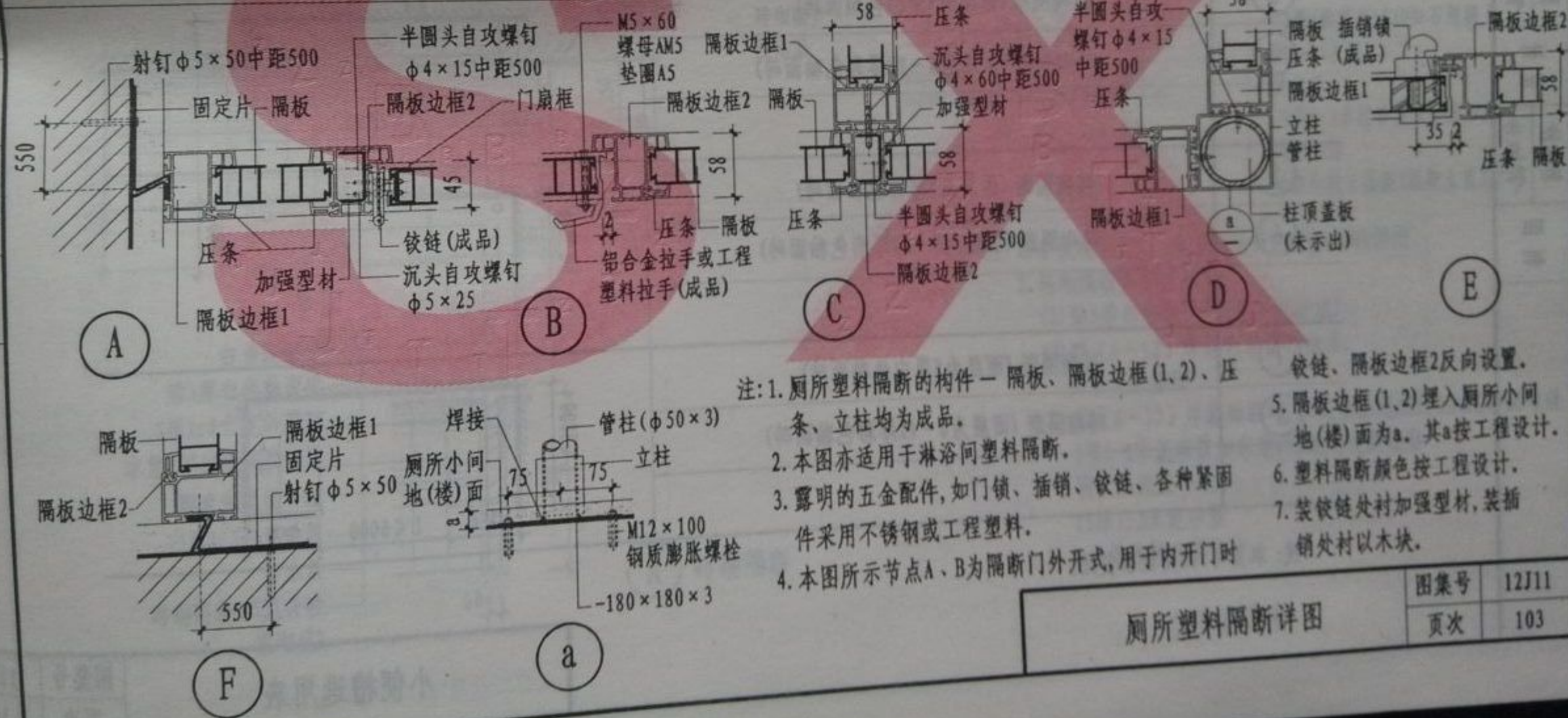

- 注: 1. 厕所塑料隔断的构件—隔板、隔板边框(1、2)、压条、立柱均为成品。
2. 本图亦适用于淋浴间塑料隔断。
3. 露明的五金配件, 如门锁、插销、铰链、各种紧固件采用不锈钢或工程塑料。
4. 本图所示节点A、B为隔断门外开式, 用于内开门时

- 铰链、隔板边框2反向设置。
5. 隔板边框(1、2)埋入厕所小间地(楼)面为a, 其a按工程设计。
6. 塑料隔断颜色按工程设计。
7. 装铰链处衬加强型材, 装插销处衬以木块。

厕所塑料隔断详图

图集号	12J11
页次	103

小便槽选用表

选用编号	隔断材质选型	平面形式
①	砖砌隔断(面层为5厚白色釉面砖)	
②	砖砌隔断(面层为6~12厚彩色釉面砖)	
③	砖砌隔断(面层为5厚白色釉面砖)	
④	砖砌隔断(面层为6~12厚彩色釉面砖)	
⑤	砖砌隔断(面层为5厚白色釉面砖)	
⑥	砖砌隔断(面层为6~12厚彩色釉面砖)	
⑦	砖砌隔断(面层为5厚白色釉面砖)	
⑧	砖砌隔断(面层为6~12厚彩色釉面砖)	

注: 本页与105页配合使用。

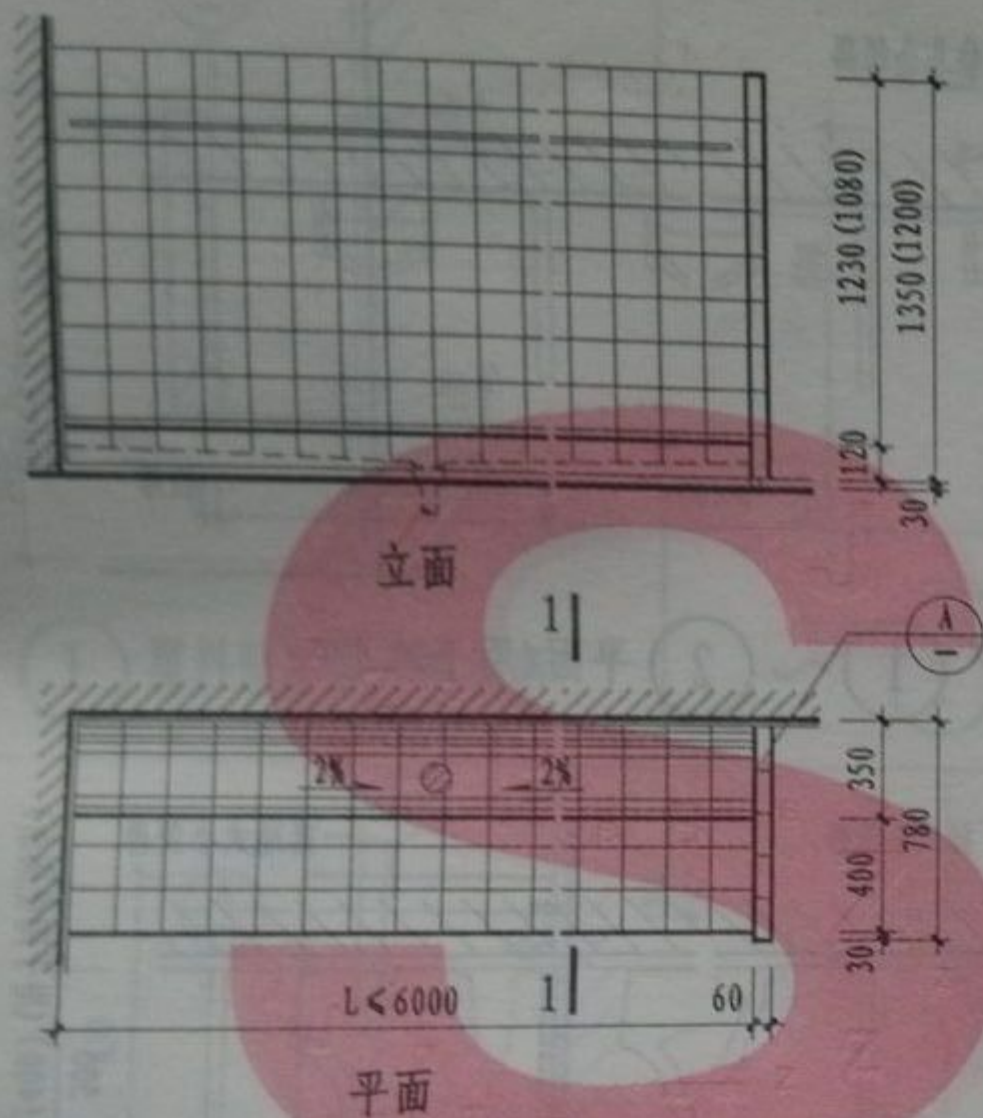

白水泥擦缝
贴5厚白色釉面砖
5厚1:1水泥砂浆加
水重20%的建筑胶镶贴
刷素水泥浆一道
15厚1:3水泥砂浆
防水层
砖砌隔断(M5混合砂
浆砌筑)

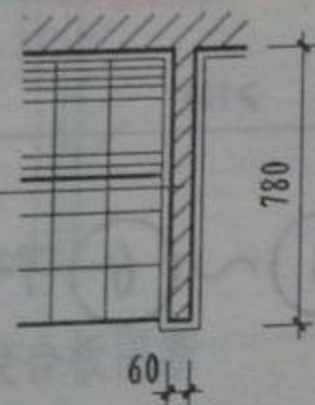

Ⓐ 砖砌隔断

虚线示防水层
上翻高为500

铺地砖(或陶瓷锦砖)
撒素水泥面
20厚1:3干硬性
水泥砂浆结合层
60厚C15混凝土
砖砌踏步
防水层

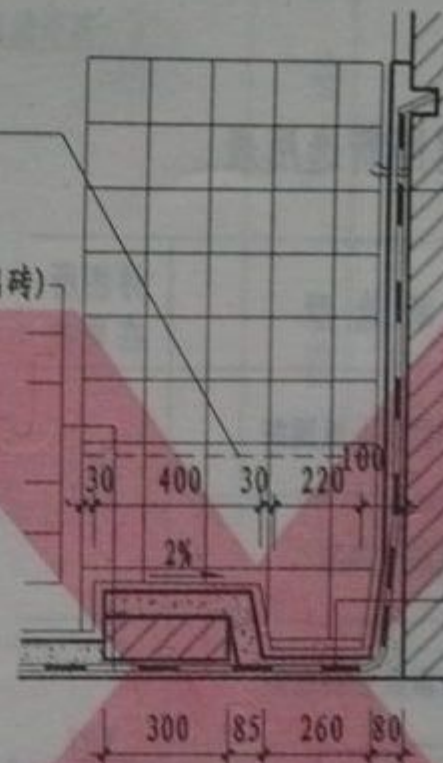

1-1剖面

白水泥浆擦缝
贴5厚白色釉面砖
5厚1:1水泥砂浆加
水重20%的建筑胶镶贴
刷素水泥浆一道
18厚1:3水泥砂浆
防水层
砖墙

白水泥擦缝
贴5厚白色釉面砖
5厚1:1水泥砂浆加
水重20%的建筑胶镶贴
30厚(最薄处)C20细石混凝土
找i=2%坡度
防水层
20厚1:3水泥砂浆找平层四周
抹小八字
钢筋混凝土楼板(混凝土垫层)

注:1.小便槽长度(L)按工程设计,宜为600的倍数。

2.砖砌隔断面层做法:

(1)贴5厚白色釉面砖(见详图所注)

(2)贴(6~12)厚彩色釉面砖做法:

白水泥浆擦缝

贴(6~12)厚彩釉面砖,水泥浆擦缝或1:1水泥砂浆勾缝

5厚1:1水泥砂浆加水重20%的建筑胶镶贴

刷素水泥浆一道

15厚1:3水泥砂浆

3.防水层做法按工程设计。

小便槽详图

小便器隔断选用表

选用型号	隔断类型	详图所在页次
①	塑料贴面胶合板隔断	107
②	三聚氰胺板隔断	
③	塑料贴面胶合板隔断	107
④	三聚氰胺板隔断	
⑤	陶瓷隔断(成品)	108
⑥	塑料隔断	

注: 塑铝板隔断、塑料贴面胶合板隔断、三聚氰胺板隔断
塑料颜色按工程设计。

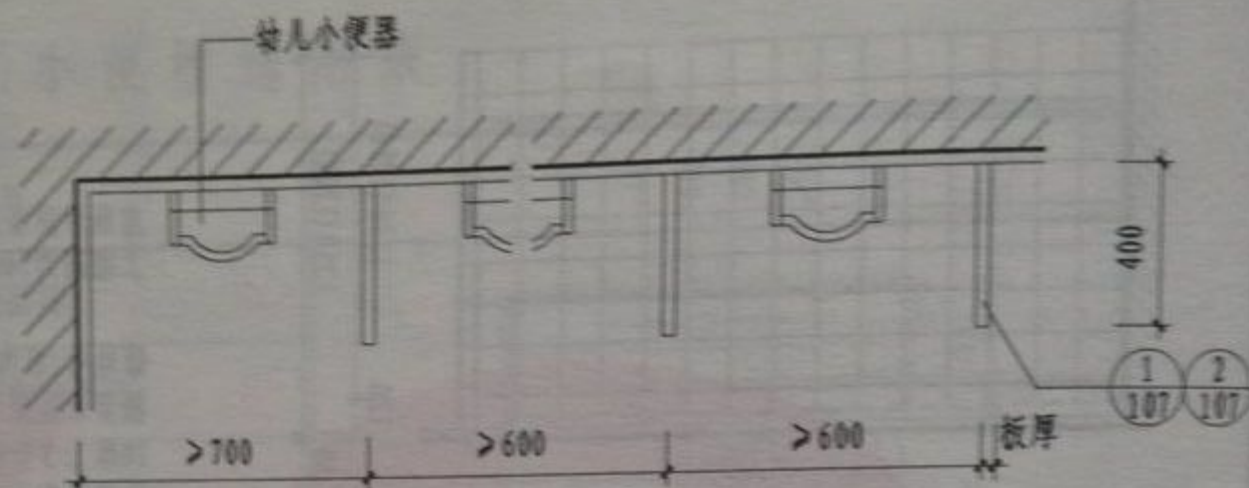

①~② 平面(用于幼儿)

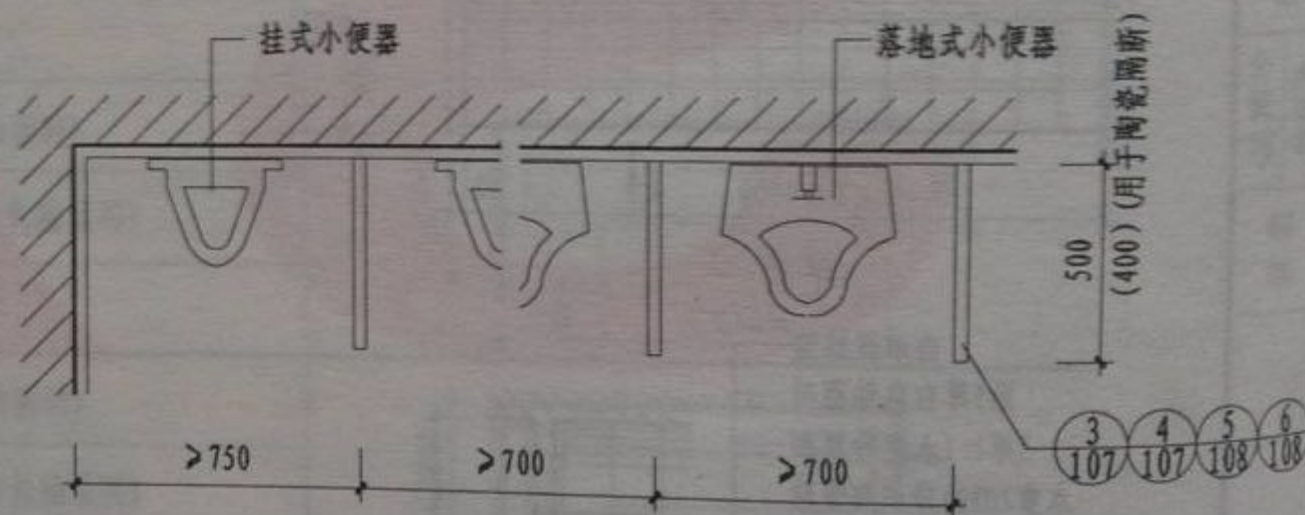

③~⑥ 平面

小便器隔断选用表

图集号	12J11
页次	106

设计
制图
审核
校对
设计
审核
设计
审核

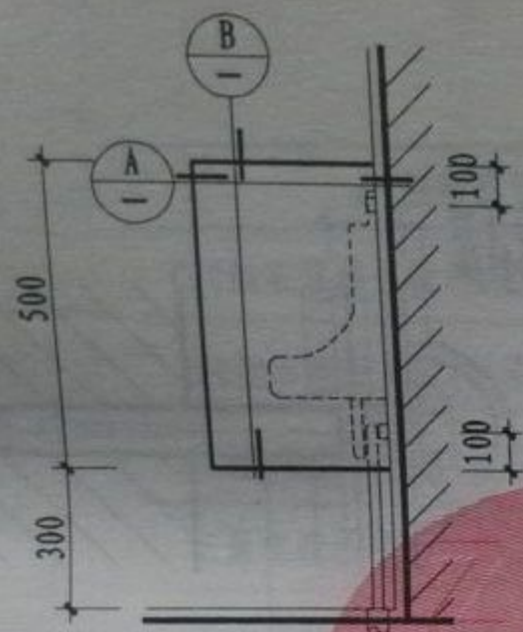

① 塑料贴面胶合板隔断

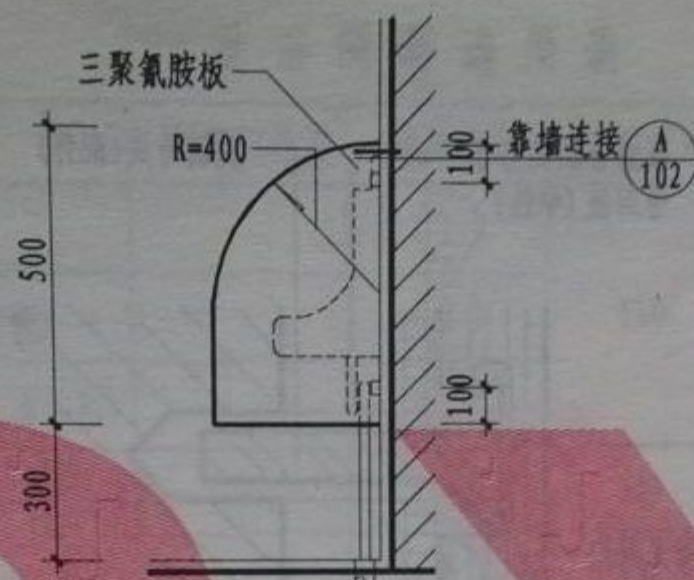

② 三聚氰胺板隔断

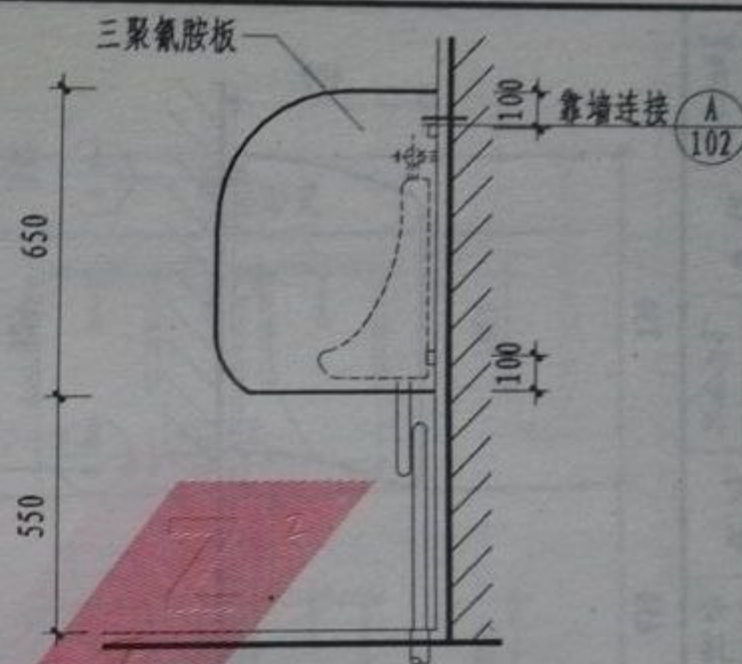

③ 三聚氰胺板隔断

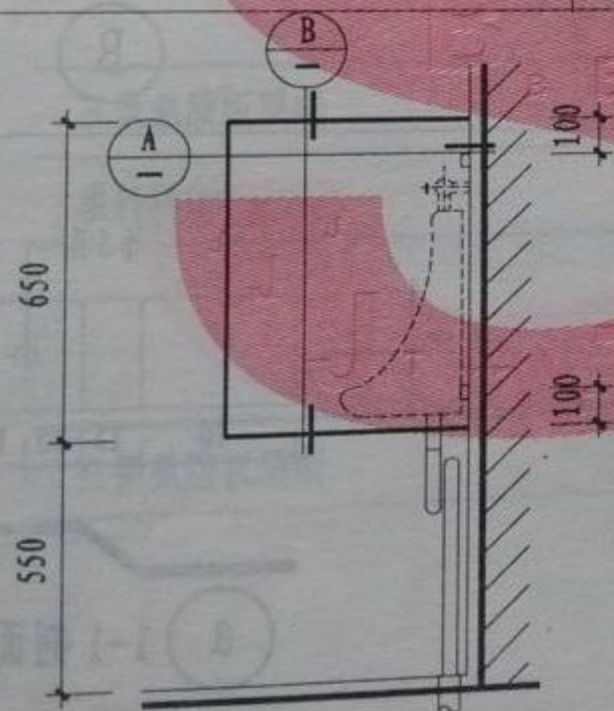

④ 塑料贴面胶合板隔断

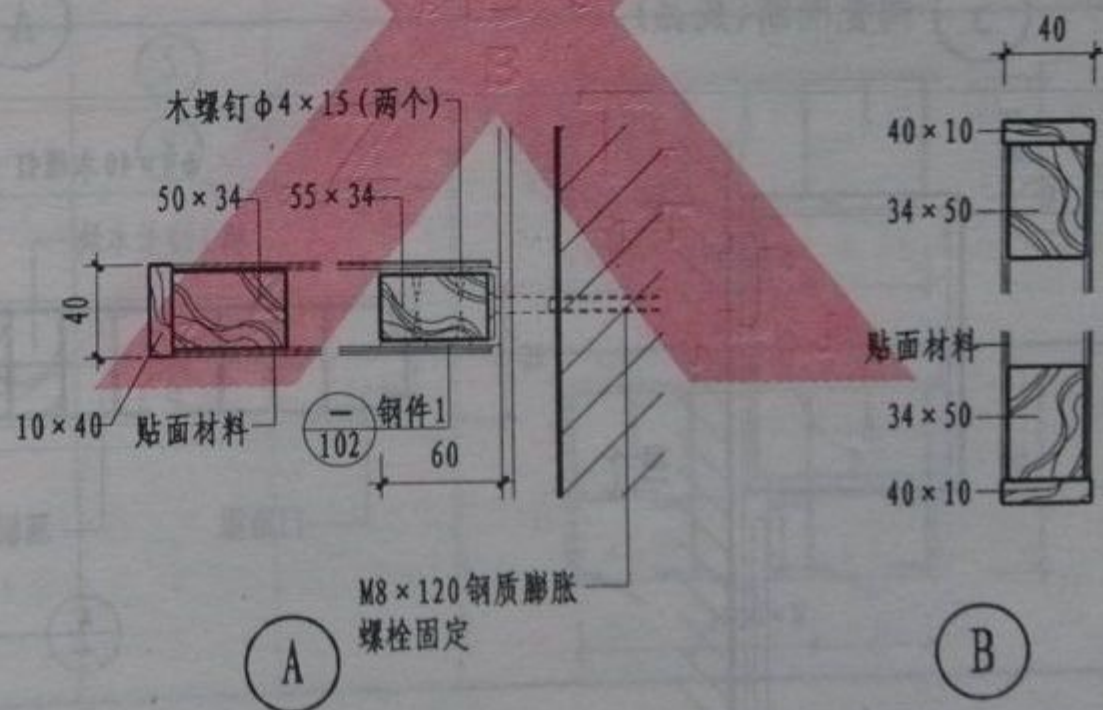

小便器隔断详图(一)

图集号	12J11
页次	107

注：本图①②用于幼儿小便器隔断。

淋浴隔断选用表

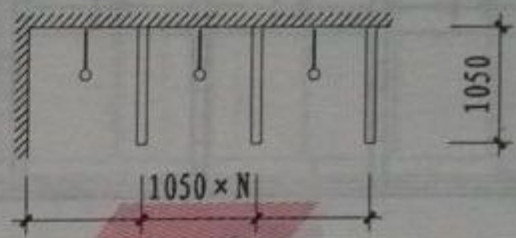
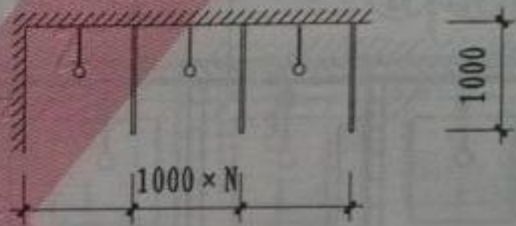
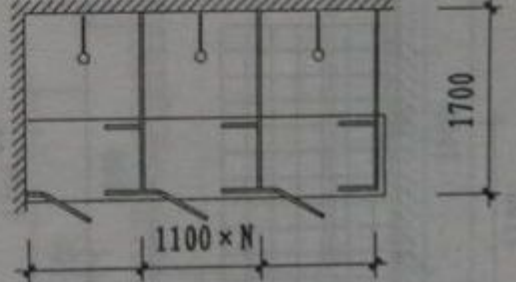
隔断选型	隔断门选型	选用编号	所在页次	平面形式
C20细石混凝土板(面层为5厚彩釉面砖)		①	110	
C20细石混凝土板(面层为8~12厚大理石板)		②		
C20细石混凝土板(面层为8~12厚磨光花岗石板)		③		
三聚氰胺板隔断		④	111	
玻璃隔断		⑥	112	
塑料隔断		⑦	113	
三聚氰胺板隔断		⑤	111	
塑料隔断		⑧	113	
三聚氰胺板隔断		⑨	114	

淋浴隔断选用表

图集号	12J11
页次	109

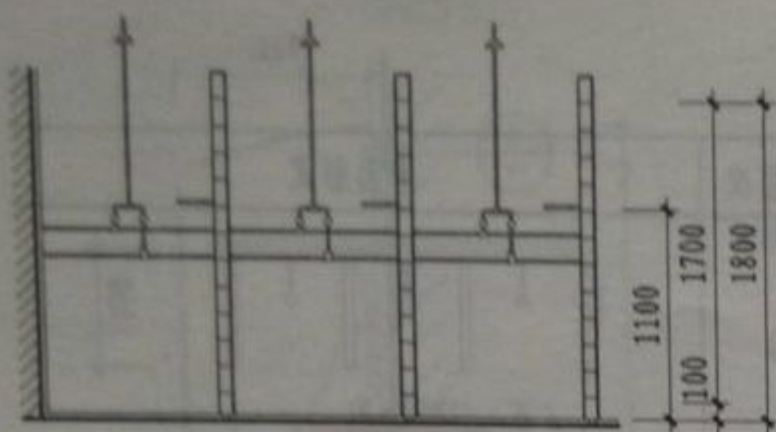

立面

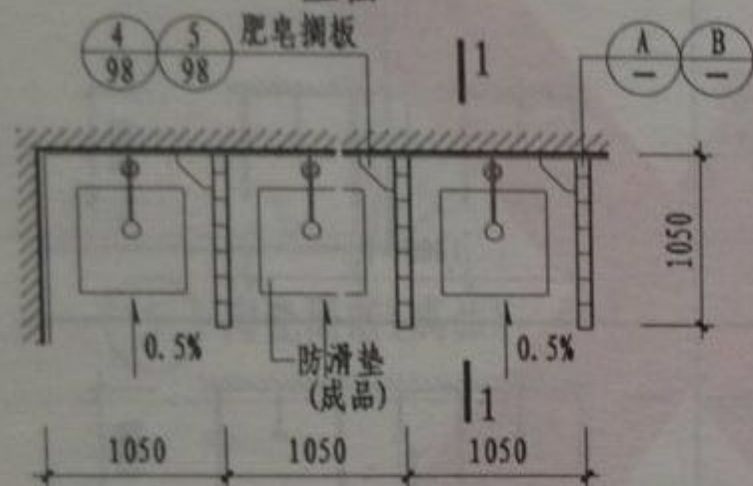

① ② ③ 平面

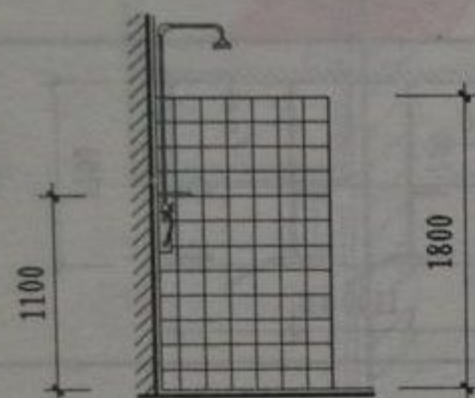

1-1剖面

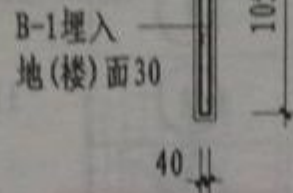

B-1埋入
地(楼)面30

- 白水泥擦缝
- 贴5厚彩釉面砖(在釉面砖粘贴面上随贴随刷一道混凝土界面处理剂, 增强粘结力)
- 8厚1:0.1:2.5水泥石灰膏砂浆结合层
- 12厚1:3水泥砂浆打底扫毛或划出纹道
- 混凝土界面处理剂(随刷随抹底灰)

Ⓐ (贴6~8厚彩釉面砖)

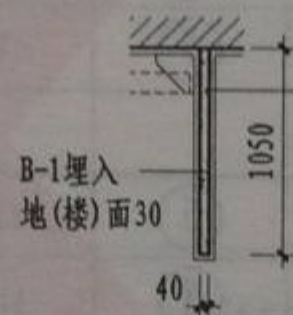

B-1埋入
地(楼)面30

- 贴5~8厚超薄石材, 在板背面满涂2~3厚建筑胶粘剂, 然后粘贴
- 10厚1:3水泥砂浆找平, 并划出纹道
- 涂刷混凝土界面处理剂(随刷随抹底灰)

Ⓑ (贴8~12厚磨光花岗石板或大理石板)

Ⓒ 角钢连接详图

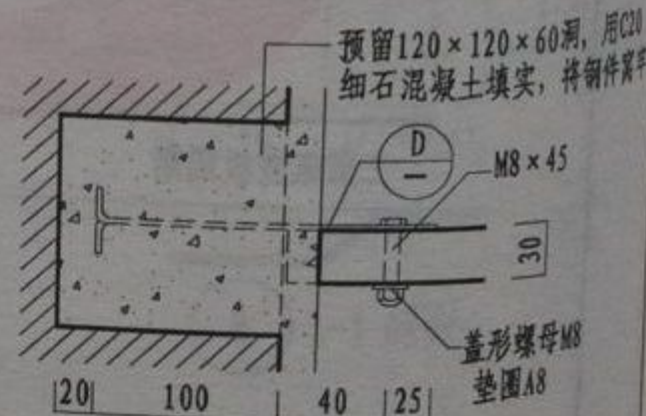

靠墙连接

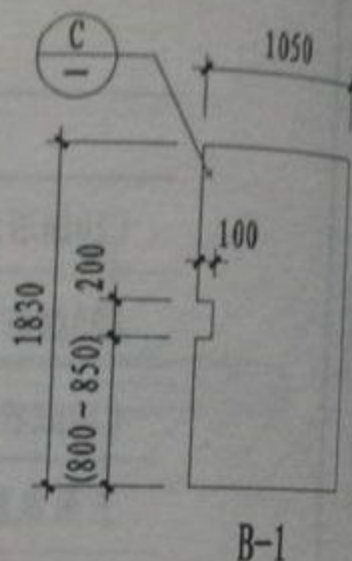

B-1

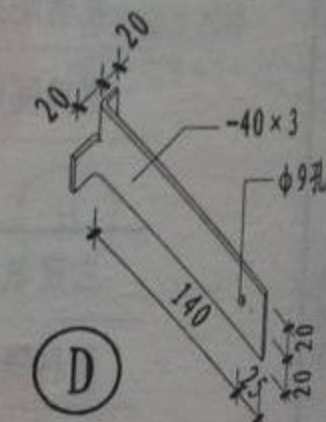

Ⓓ

- 注: 1. 淋浴小间内设地漏, 位置按工程设计。
2. B-1板为预制钢筋混凝土板, 板厚为40, 采用C20细石混凝土, 双向钢筋 $\phi 6$ 中距150。板面应平整光滑, 要求光模浇捣。
3. 所有外露螺丝刷合成高分子密封胶(中性)。

淋浴隔断详图(一)

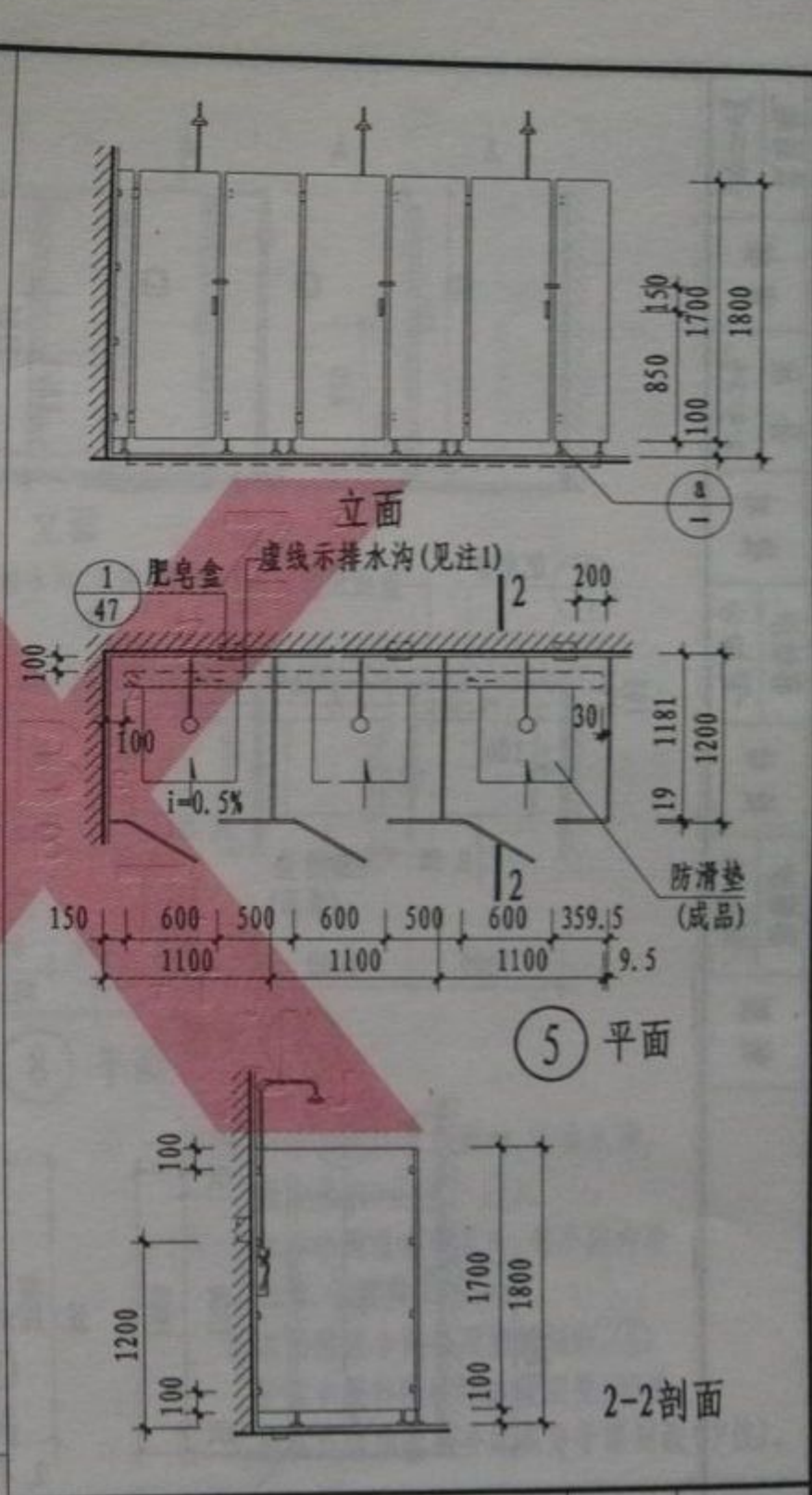

图集号	12J11
页次	111

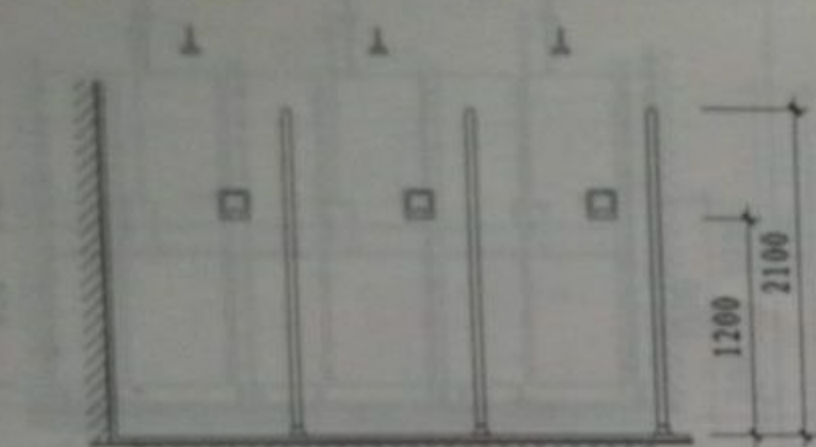

立面

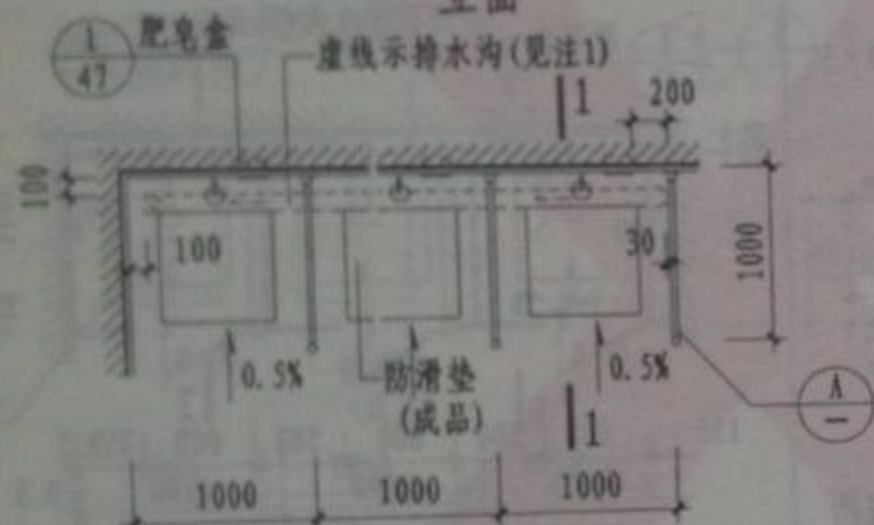

6 平面

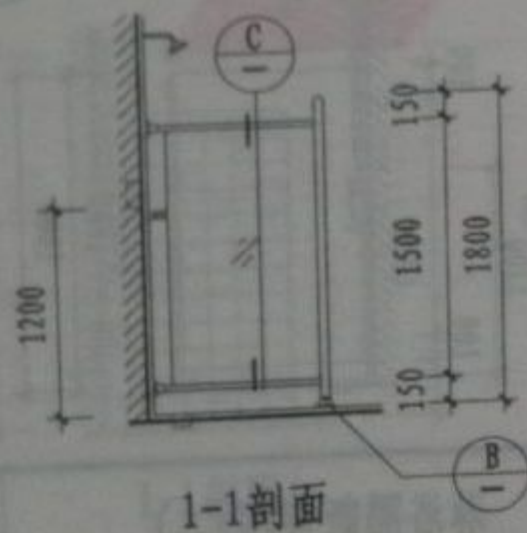

1-1剖面

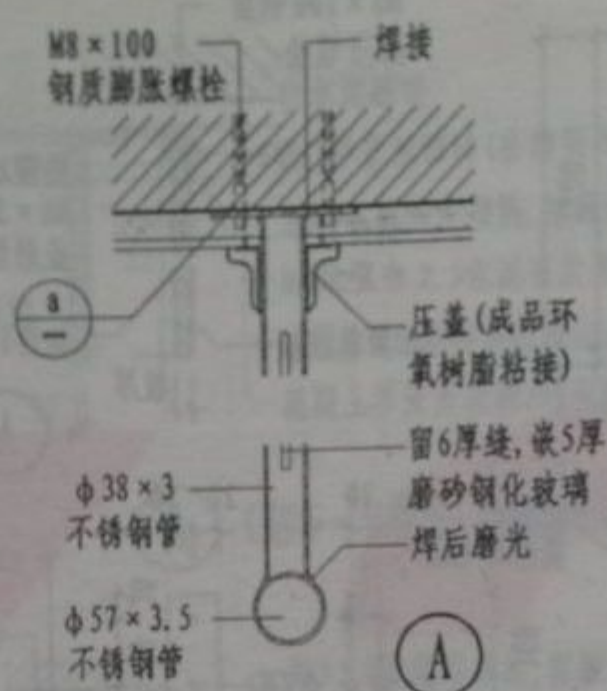

A

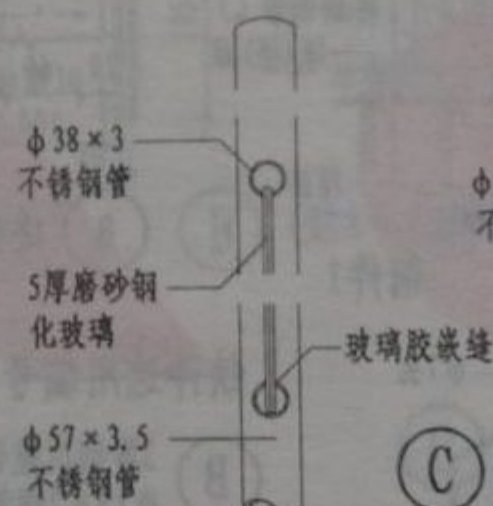

C

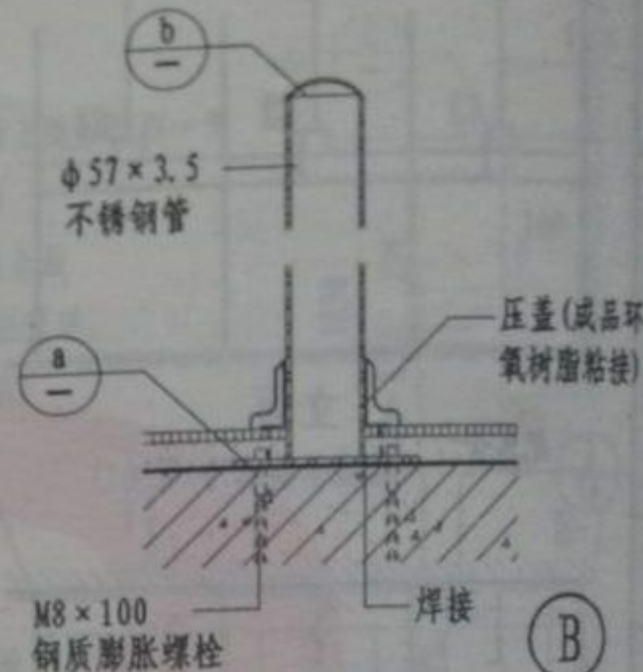

B

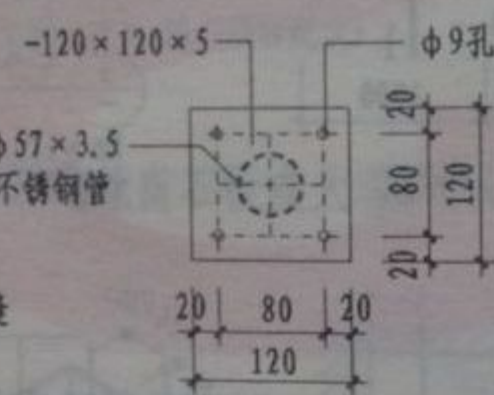

a

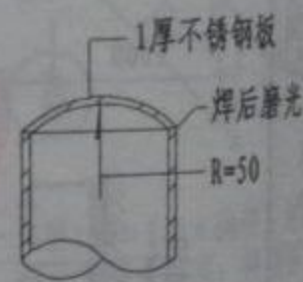

b

- 注: 1. 淋浴小间设在地面时, 设排水沟, 做法见122页
①~④. 淋浴小间设在楼层时, 每小间内设地漏, 位置按工程设计。
2. 不锈钢管焊接后, 明露焊接点需磨光, 并进行酸洗钝化处理。

3. 露明钢件均为不锈钢。
4. 本图所示淋浴器为暗装式, 亦可采用明装式。
5. 本图淋浴小间隔断采用磨砂钢化玻璃。
6. 所有外露螺丝刷合成高分子密封胶(中性)。

淋浴隔断详图(三)

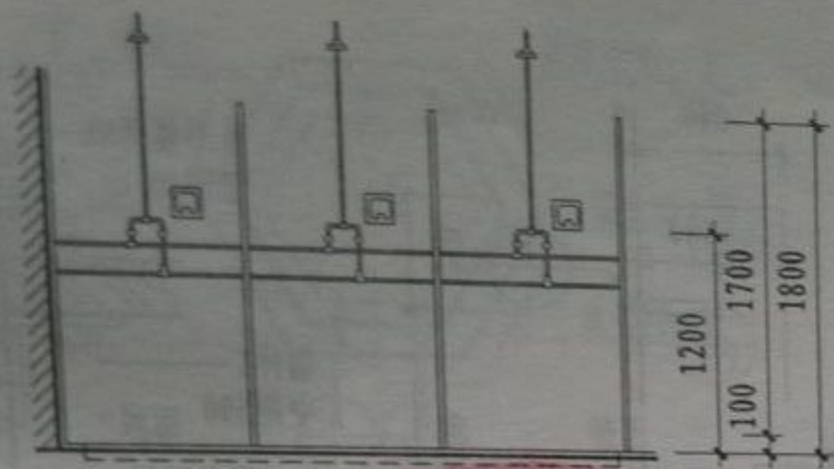

立面

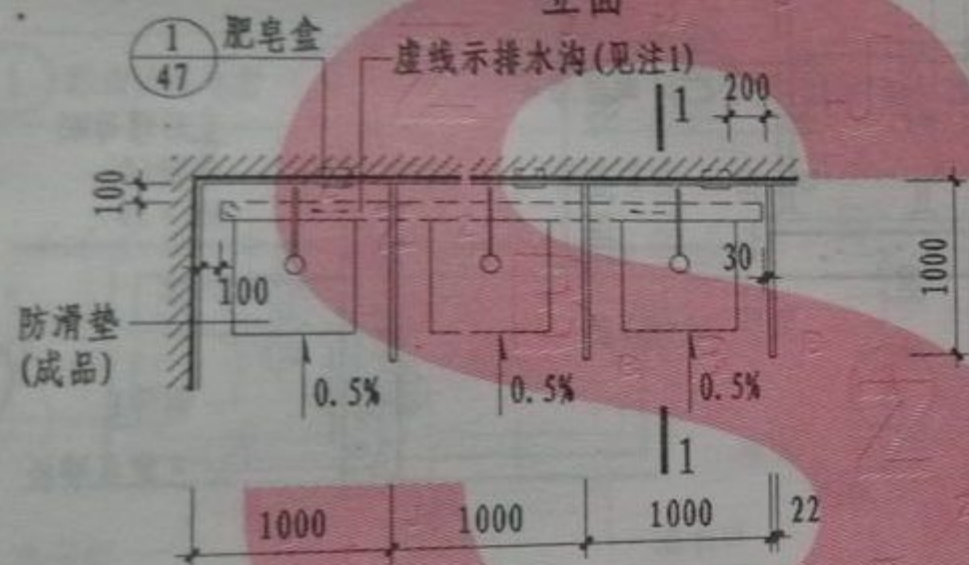

⑦ 平面

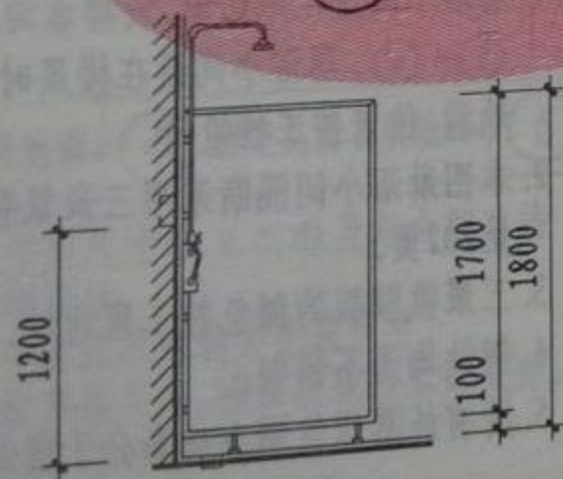

1-1剖面

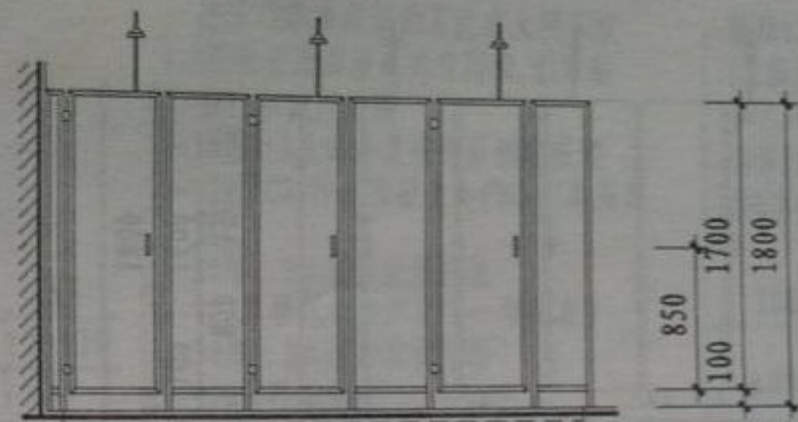

立面

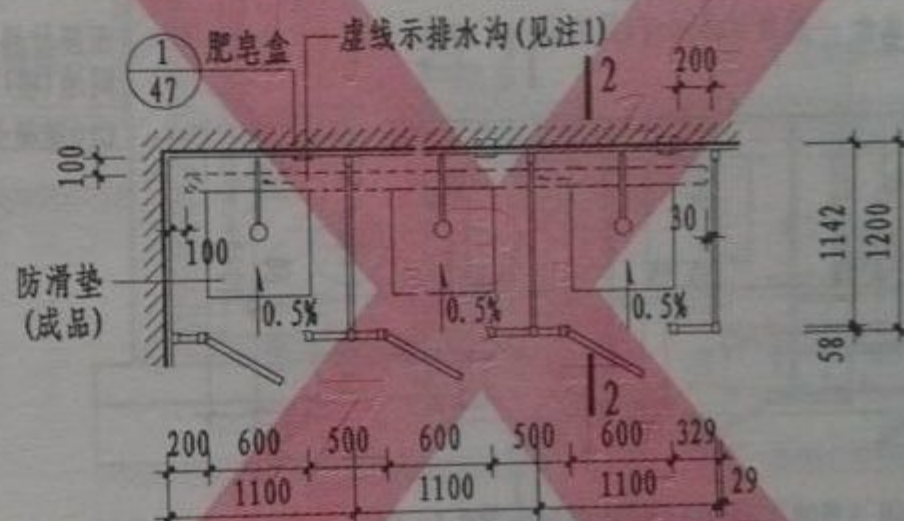

⑧ 平面

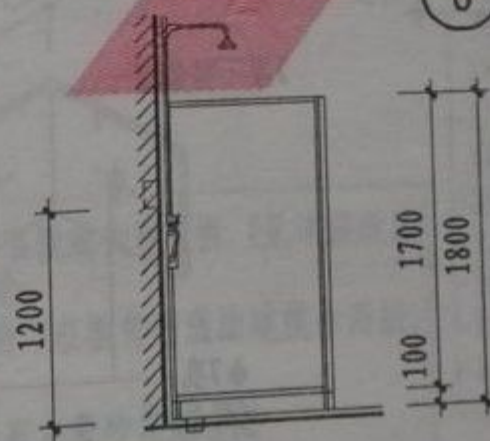

2-2剖面

- 注: 1. 淋浴小间设在地面时, 设排水沟, 做法见122页①~④。
淋浴小间设在楼层时, 每小间内设地漏, 位置按工程设计。
2. 本图淋浴小间采用塑料隔断, ⑧平面中塑料隔断构造做法见103页。
3. 所有外露螺丝刷合成高分子密封胶(中性)。

淋浴隔断详图(四)

图集号	12J11
页次	113

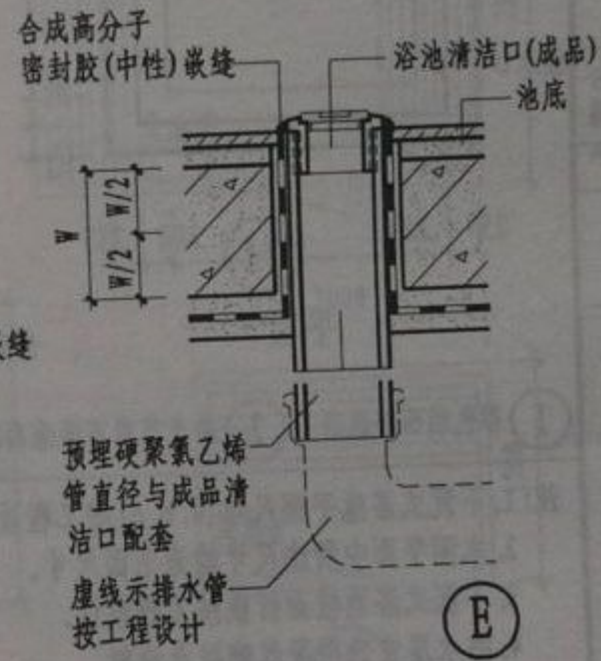
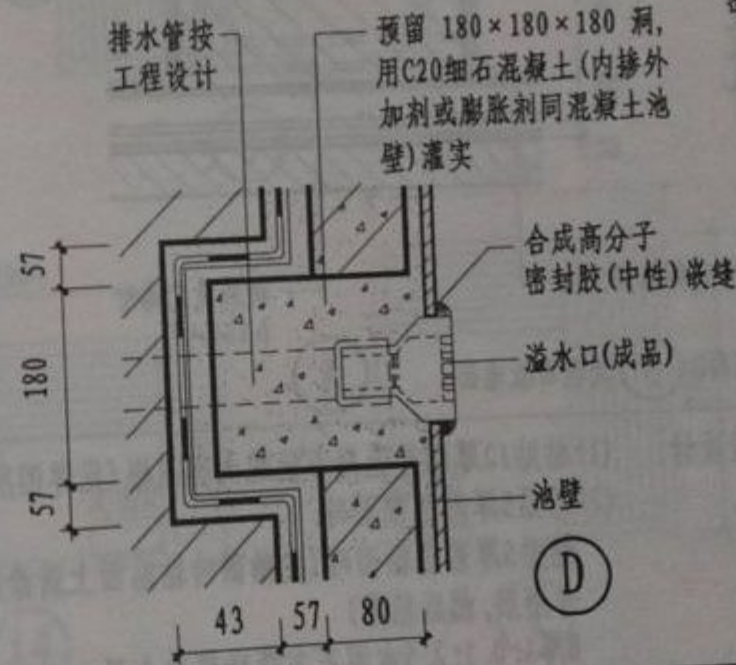
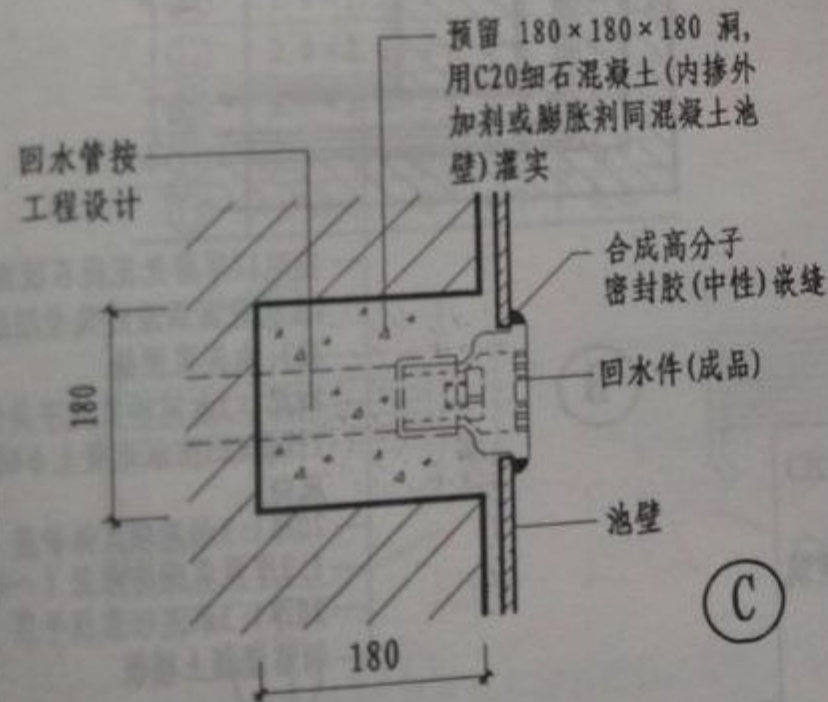
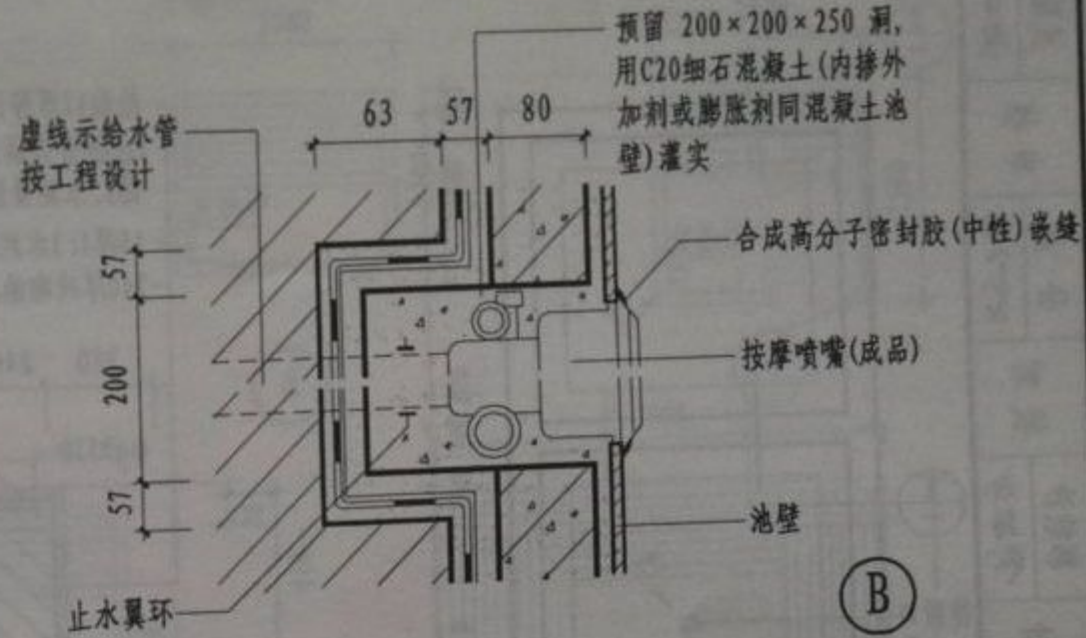
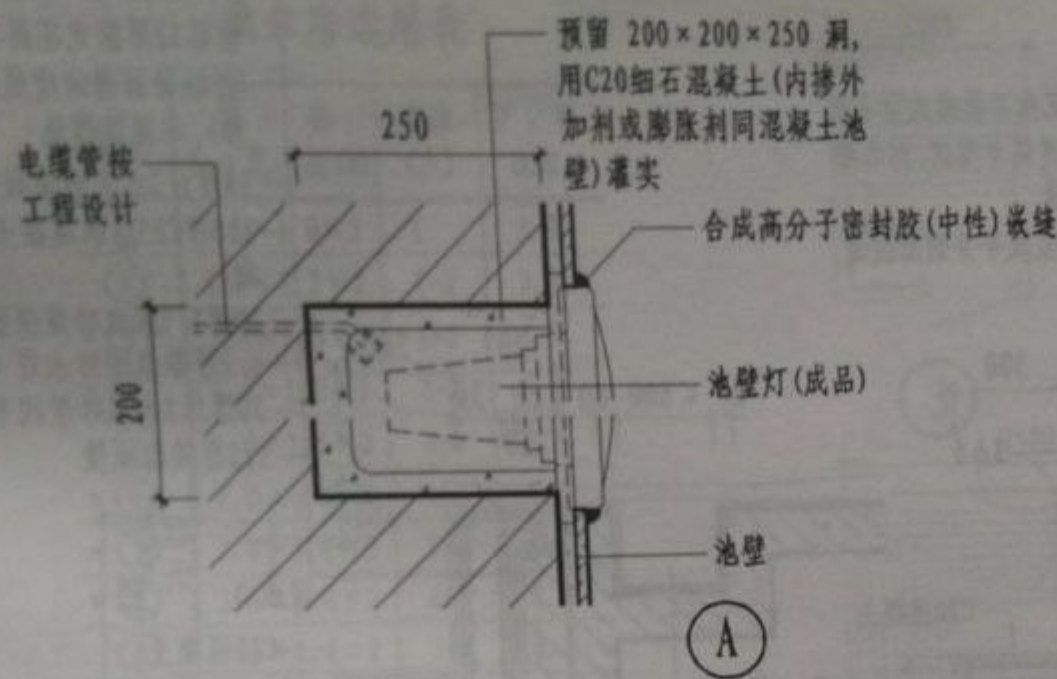

注: 本图W的尺寸按工程设计。

按摩浴池详图(三)

图集号	12J11
页次	117

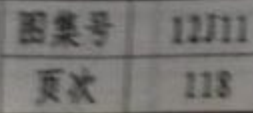

桑拿房选用表

编号	规格 长×宽×高(m)	座位 (人)	炉功率 (kW)
①	0.8×1.0×2	1	3.0
②	1.2×1.2×2	1-2	3.0
* ③	1.3×1.3×2	1-2	4.5
* ④	1.5×1.2×2	2-3	4.5
* ⑤	1.5×1.5×2	3-4	4.5
* ⑥	2.0×1.5×2	4-5	6.0
* ⑦	2.0×2.0×2	5-6	6.0
* ⑧	2.5×2.0×2	6-7	8.0
⑨	2.5×2.5×2	7-8	8.0
* ⑩	3.0×2.5×2	8-10	9.0
* ⑪	2.0×1.5×2	4-5	6.0
⑫	2.0×2.0×2	5-6	6.0
⑬	2.5×2.0×2	6-7	8.0
* ⑭	2.0×1.5×2	4-5	6.0
⑮	2.5×2.0×2	6-7	8.0

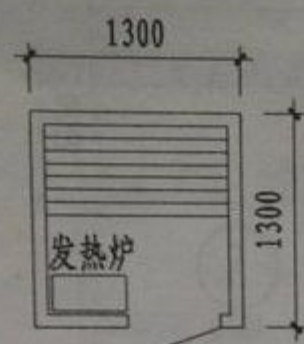

③

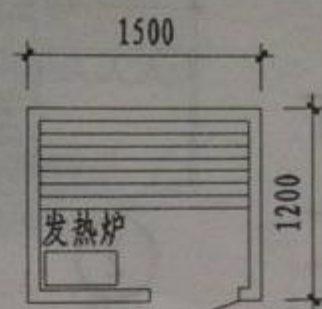

④

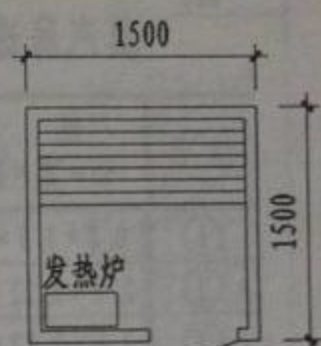

⑤

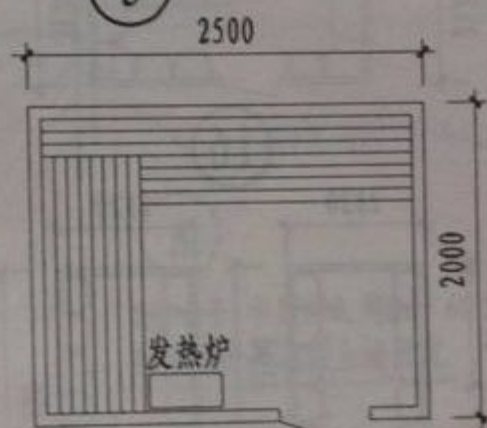

⑧

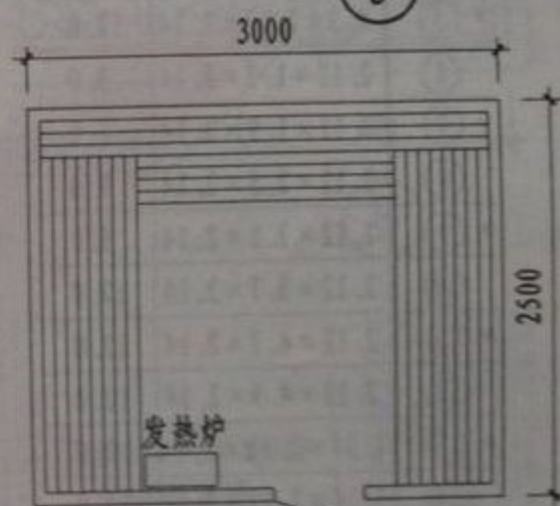

⑩

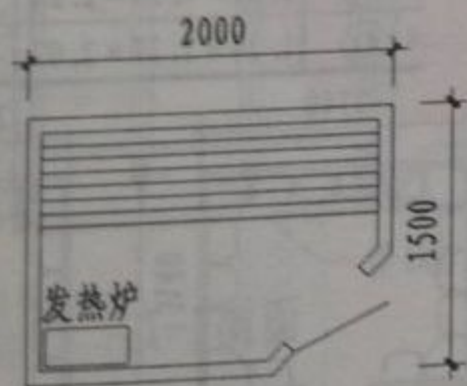

⑪

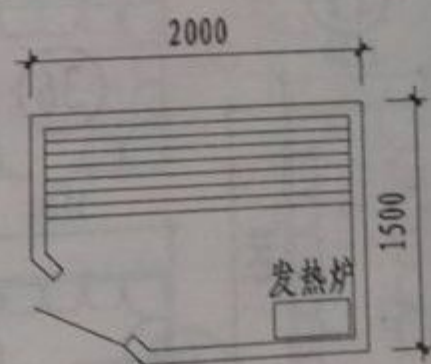

⑭

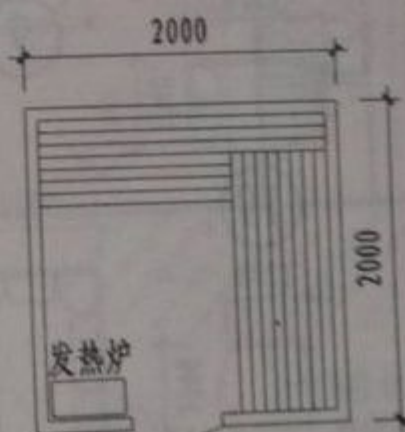

⑦

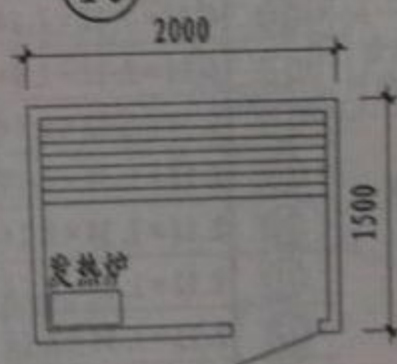

⑥

注: 1. 桑拿房的选用编号以具体生产厂家尺寸编号为准, 有特殊要求可按非标尺寸确定。
2. 编号前加“*”有平面图。

桑拿房平面示例、选用表

图集号	12J11
页次	119

蒸汽房选用表

编号	规格 长×宽×高(m)	炉功率 (kW)
①	0.8×1.7×2.06	3.0
* ②	2.5×2.12×2.14	6.0
③	3.1×2.12×2.14	9.0
* ④	3.7×2.12×2.14	9.0
* ⑤	4.3×2.12×2.14	12.0
⑥	2.12×1.3×2.14	3.0
* ⑦	2.12×1.9×2.14	6.0
⑧	2.12×2.5×2.14	9.0
* ⑨	2.12×3.1×2.14	9.0
⑩	2.12×3.7×2.14	12.0
* ⑪	2.12×4.3×2.14	12.0
⑫	2.12×4.9×2.14	12.0
* ⑬	2.54×2.12×2.14	9.0
⑭	3.14×2.12×2.14	12.0
* ⑮	3.74×2.12×2.14	12.0
* ⑯	4.34×2.12×2.14	12.0
⑰	4.94×2.12×2.14	18.0
⑱	5.54×2.12×2.14	18.0
* ⑲	2.12×1.34×2.14	3.0
⑳	2.12×1.94×2.14	3.0
㉑	2.12×1.94×2.14	9.0
㉒	2.12×1.94×2.14	9.0
㉓	2.12×2.54×2.14	9.0
* ㉔	2.12×2.54×2.14	9.0

注: 编号前加“*”有平面图。

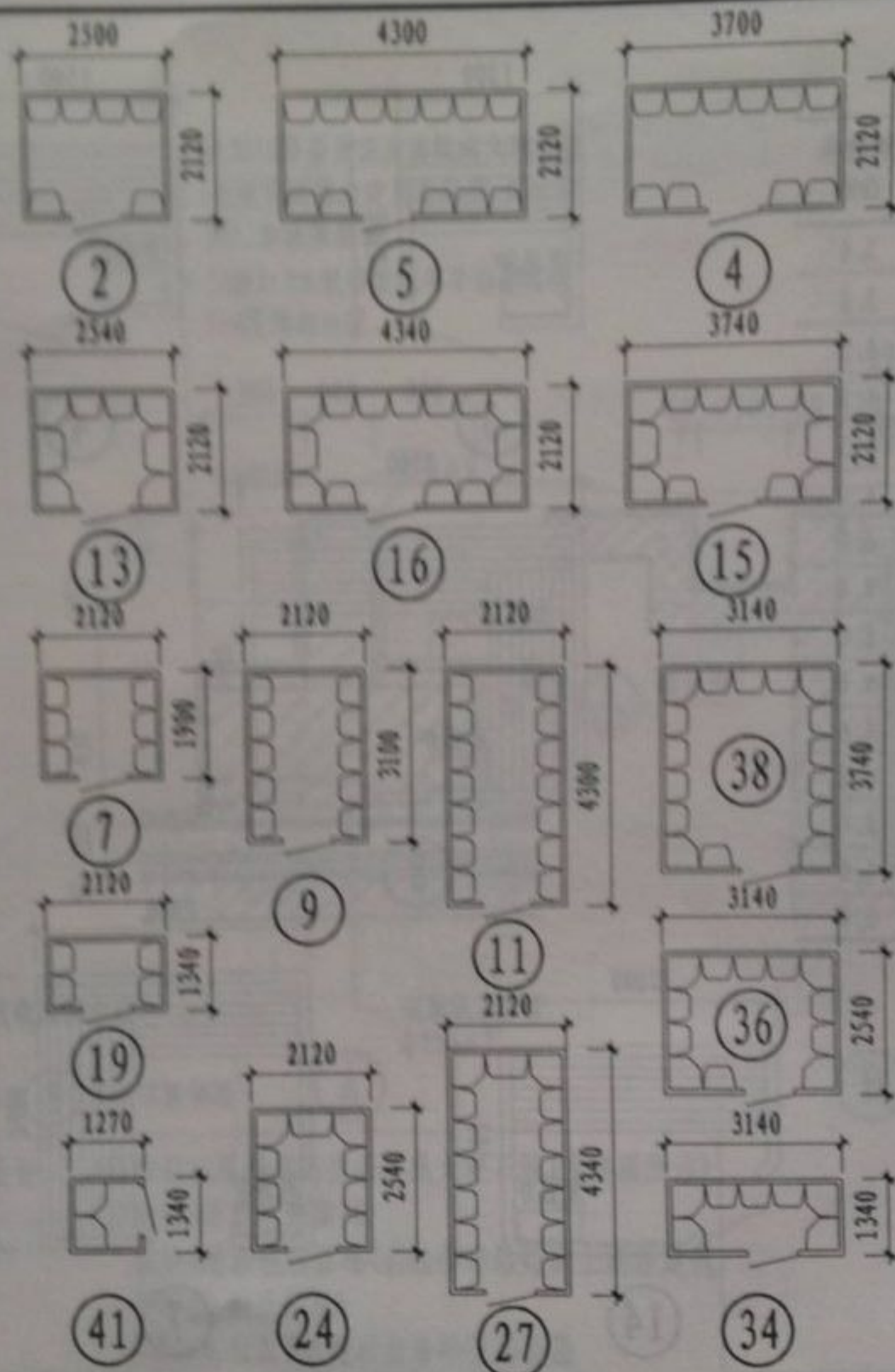

蒸汽房选用表

编号	规格 长×宽×高(m)	炉功率 (kW)
②⑤	2.12×3.14×2.14	12.0
②⑥	2.12×3.74×2.14	12.0
* ②⑦	2.12×4.34×2.14	12.0
②⑧	2.12×4.94×2.14	18.0
②⑨	2.12×5.54×2.14	18.0
* ③⑩	2.54×3.14×2.14	12.0
* ③⑪	3.74×3.14×2.14	12.0
③⑫	4.34×3.14×2.14	18.0
③⑬	4.94×3.14×2.14	18.0
* ③⑭	3.14×1.34×2.24	9.0
③⑮	3.14×1.94×2.24	9.0
* ③⑯	3.14×2.54×2.24	12.0
③⑰	3.14×3.14×2.24	12.0
* ③⑱	3.14×3.74×2.24	12.0
③⑲	3.14×4.34×2.24	18.0
④⑩	3.14×4.94×2.24	18.0
* ④⑪	1.34×1.27×2.07	3.0

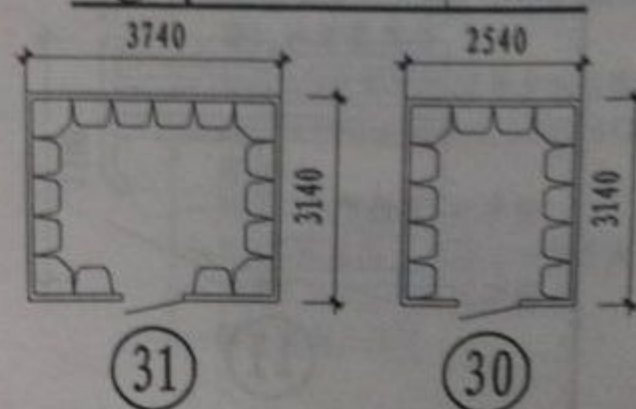

蒸汽房平面示例、选用表

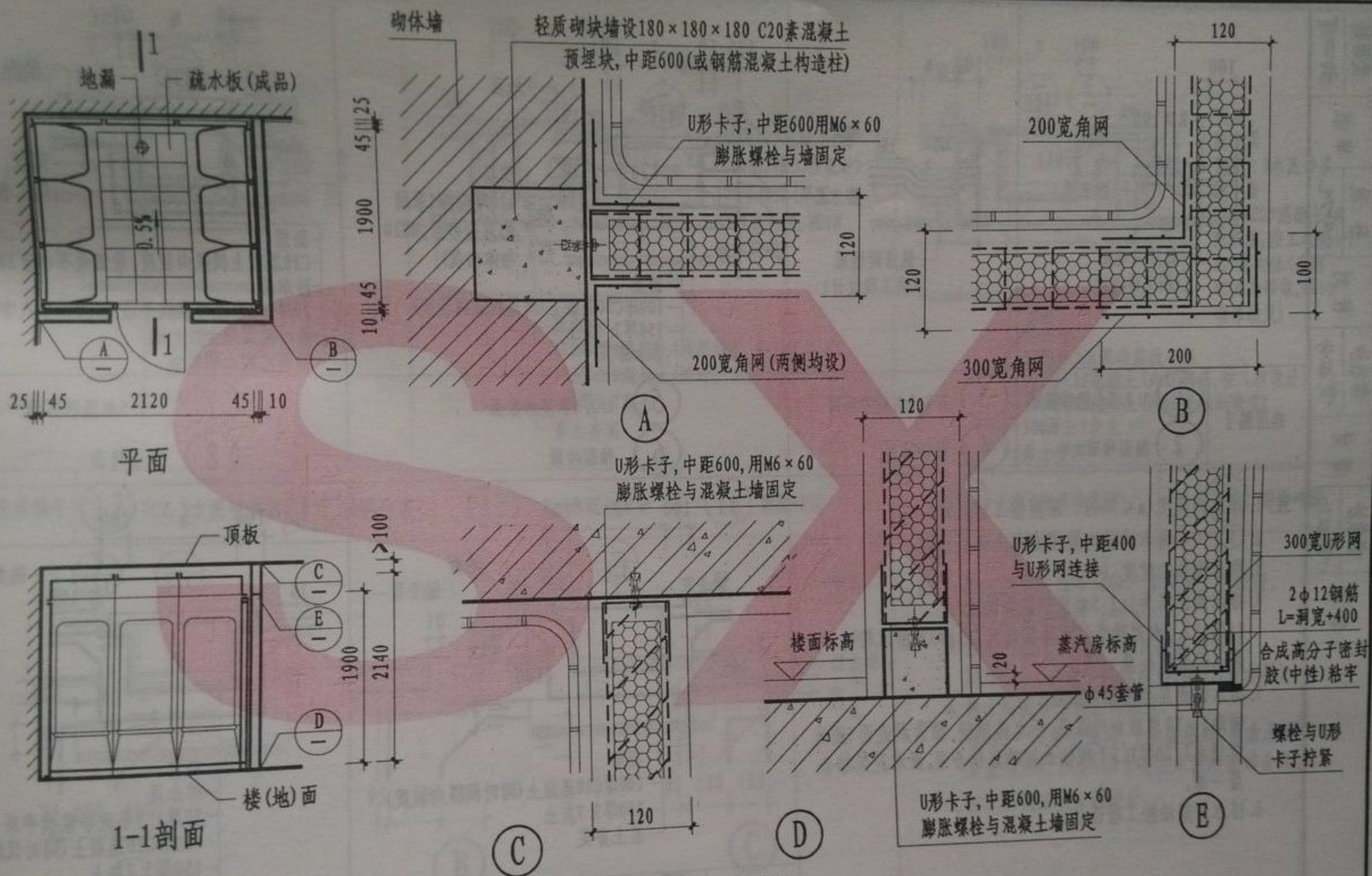

- 注: 1. 该蒸汽房为成品, 由组装件拼装而成。配合蒸汽房的使用, 应在最近处另设一机房间。
2. 墙体为钢丝网架水泥聚苯乙烯夹芯板墙, 简称板墙, 在板墙内侧涂抹1.5厚聚氨酯防水层。
3. 内墙面、地漏按工程设计。

蒸汽房安装详图

图集号	12J11
页次	121

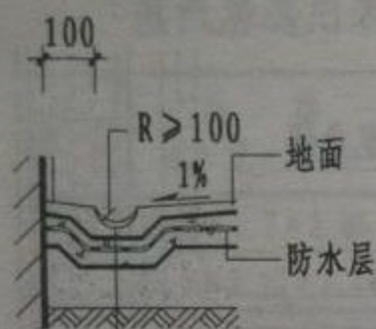

做法同地面
(按工程设计)

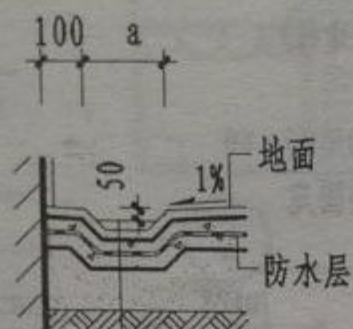

做法同地面
(按工程设计)

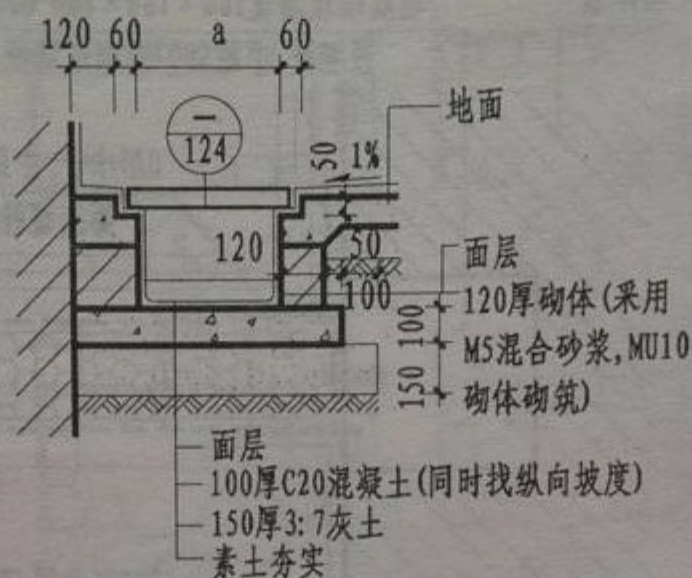

面层
100厚C20混凝土(同时找纵向坡度)
150厚3:7灰土
素土夯实

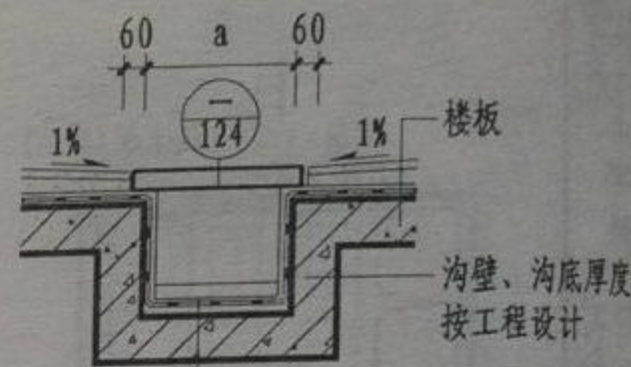

面层
C20混凝土找纵向坡度,最低处不小于30厚
防水层
20厚1:3水泥砂浆找平层,四周抹小八字
素水泥浆结合层一道
钢筋混凝土楼板

选用编号

① 1:2.5水泥砂浆面
② 釉面砖面

③ 1:2.5水泥砂浆面
④ 釉面砖面

⑤ 1:2.5水泥砂浆面
⑥ 釉面砖面

⑦ 1:2.5水泥砂浆面
⑧ 釉面砖面

注:1.排水沟宽度($a < 500$)、深度按工程设计。

2.①~④排水沟纵向坡度由灰土垫层找坡。

3.排水沟纵向坡度 $i=1\%$ 。

4.排水沟面层为1:2.5水泥砂浆面做法:

25厚1:2.5水泥砂浆抹面压实赶光(内掺3%防水粉),素水泥浆结合层一道。

5.排水沟面层为釉面砖做法:

铺贴5~10厚釉面砖面层,干水泥擦缝,撒素水泥面(洒适量清水),20厚1:3干硬性水泥砂浆结合层,素水泥浆结合层一道。

6.防水层做法按工程设计。

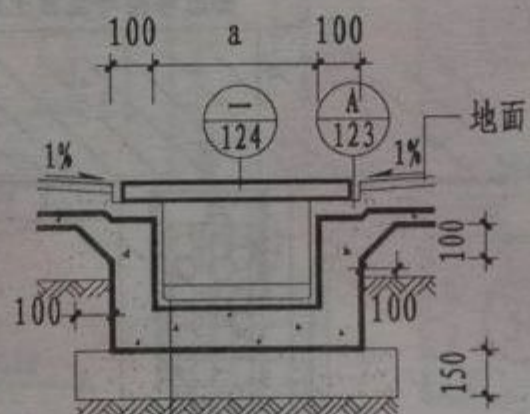

面层
100厚C20混凝土(同时找纵向坡度)
150厚3:7灰土
素土夯实

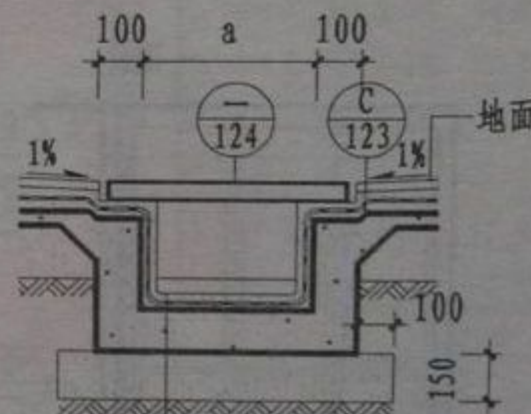

面层
防水层
20厚1:3水泥砂浆找平层
100厚C20混凝土(同时找纵向坡度)
150厚3:7灰土
素土夯实

选用编号

⑨ 1:2.5水泥砂浆面

⑩ 釉面砖面

⑪ 1:2.5水泥砂浆面

⑫ 釉面砖面

排水沟详图(一)

图集号

12J11

页次

122

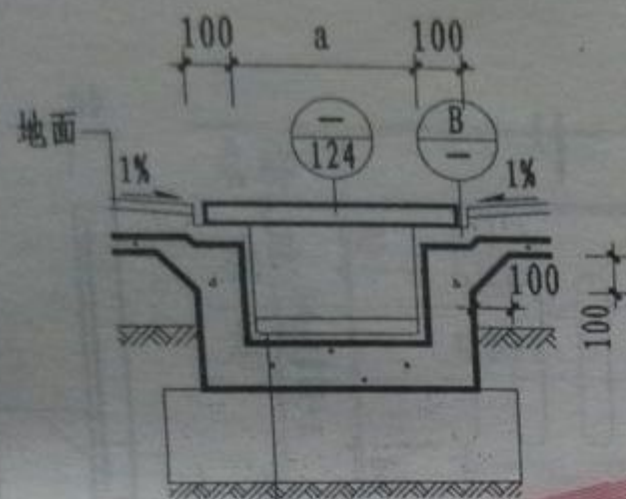

面层
120厚C20混凝土(同时找纵向坡度)
300厚3:7灰土
素土夯实

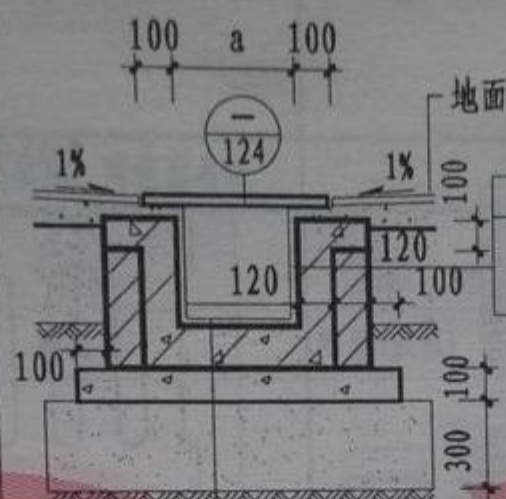

面层
120厚C25混凝土(内配钢筋,按工程设计)
100厚C20混凝土(同时找纵向坡度)
300厚3:7灰土
素土夯实

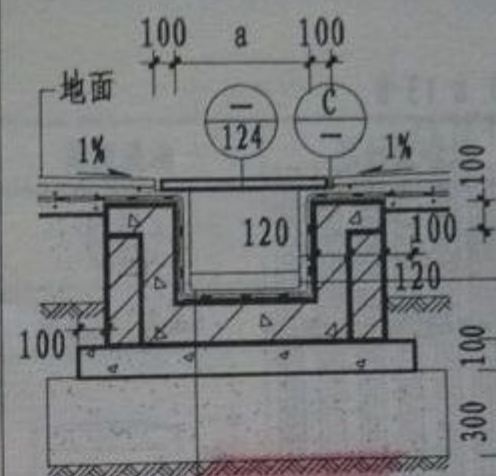

面层
防水层
20厚1:3水泥砂浆找平层
120厚C25混凝土(内配钢筋,按工程设计)
100厚C20混凝土(同时找纵向坡度)
300厚3:7灰土
素土夯实

选用编号 (13) 1:2.5水泥砂浆面

(14) 釉面砖面

(15) 1:2.5水泥砂浆面

(16) 釉面砖面

(17) 1:2.5水泥砂浆面

(18) 釉面砖面

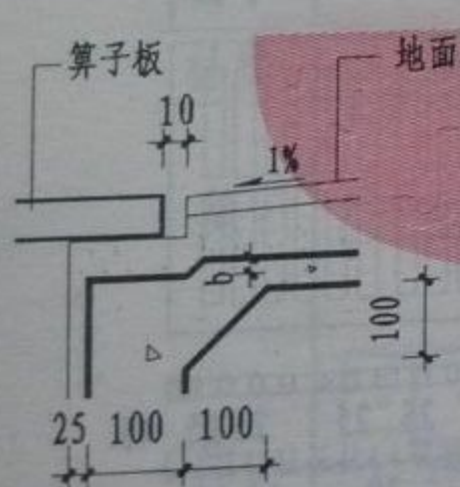

(A)

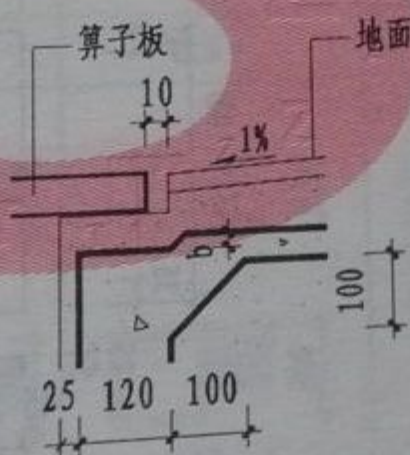

(B)

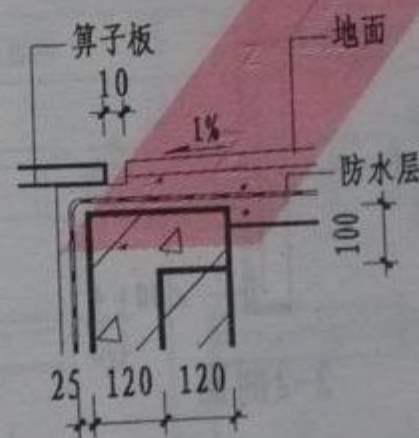

(C)

算子板高度	40	25
b 值	20	0

- 注: 1. 排水沟宽度 ($a < 500$)、深度按工程设计。
2. 排水沟纵向坡度 $i=1\%$ 。
3. 排水沟面层为1:2.5水泥砂浆面做法:
25厚1:2.5水泥砂浆抹面(内掺3%防水粉)
4. 排水沟面层为釉面砖做法:
铺贴5~10厚釉面砖,干水泥擦缝,撒素水泥面(洒适量清水),20厚1:3干硬性水泥砂浆结合层。
5. 防水层做法按工程设计。

排水沟详图(二)

图集号	12J11
页次	123

审核
 设计
 制图
 郭敏沙
 郭敏沙

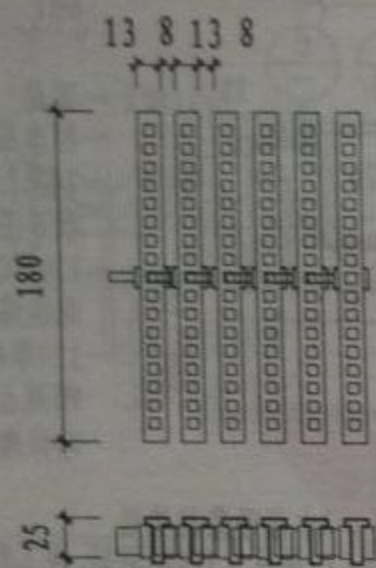

① 塑料算子板 (成品)

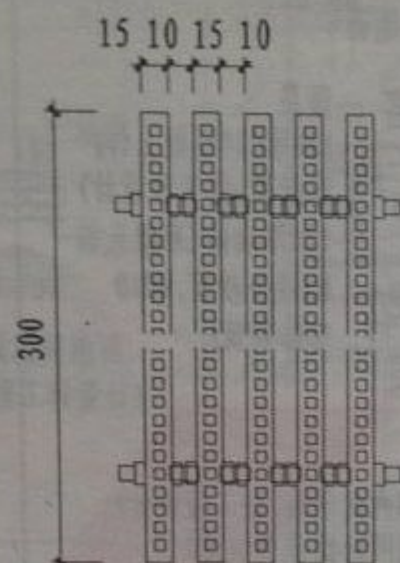

② 塑料算子板 (成品)

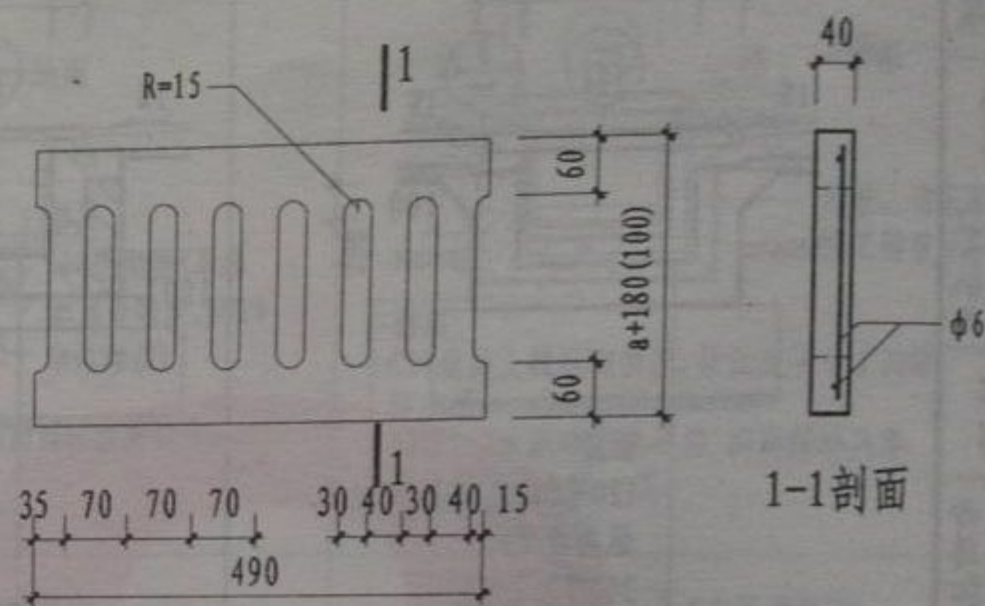

③ 预制钢筋混凝土算子板 (C20细石混凝土)

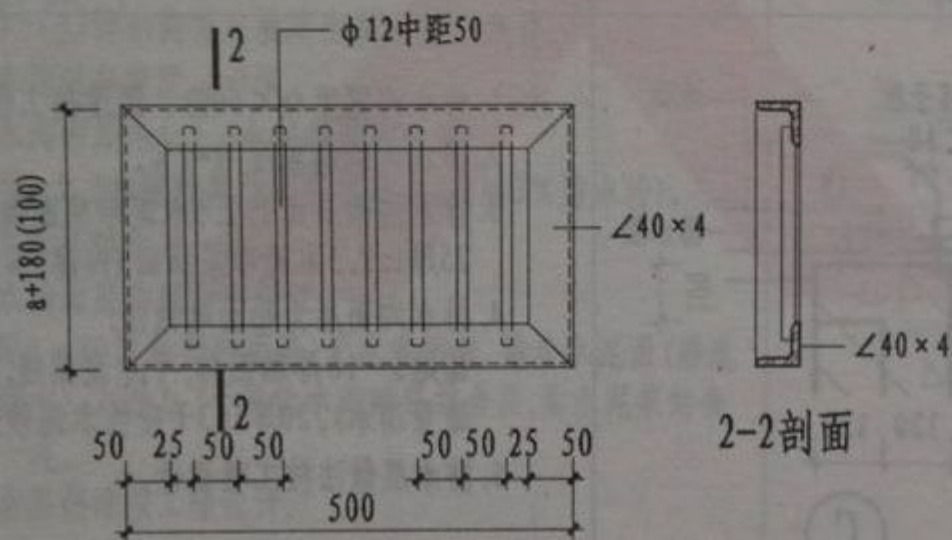

④ 钢筋算子板

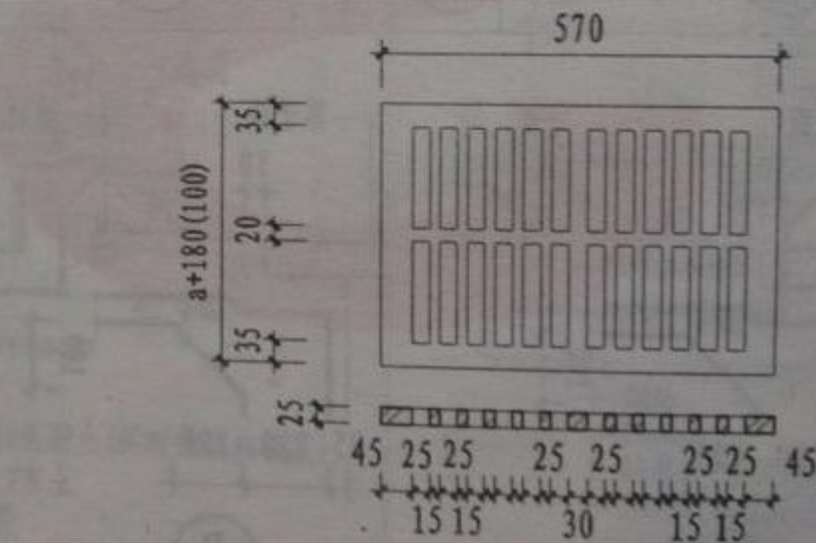

⑤ 铸铁算子板 (材质HT200) ⑥ 铸铝算子板 ⑦ 不锈钢算子板

注: 塑料算子板的长度根据排水沟长度组合而定, 排水沟宽度 ($a < 500$)、深度按工程设计。
 本页详图与122页、123页配套使用。

排水沟算子板详图

图集号	12J11
页次	124

名称	预制拖布池、陶瓷拖布池			厨房洗池	厨房洗池	预制洗碗池
编号	$\frac{1}{126}$	$\frac{2}{126}$	$\frac{3}{126}$	$\frac{1}{128} - \frac{4}{128}$	$\frac{5}{128}$	$\frac{1}{129} \quad \frac{2}{129}$
材质	釉面砖	釉面砖	陶瓷(成品)	陶瓷(成品)	雅克力(成品)	釉面砖
简图						
图						
名称	预制洗菜池	预制洗米池	预制单面盥洗池	现浇双面盥洗池	不锈钢洗池	不锈钢医用清洗池
编号	$\frac{1}{130}$	$\frac{1}{131}$	$\frac{1}{132} \quad \frac{2}{132}$	$\frac{1}{133}$	$\frac{1}{134} \quad \frac{1}{135}$	$\frac{1}{136}$
材质	釉面砖	釉面砖	釉面砖	釉面砖		
简图						
图						

洗池选用表

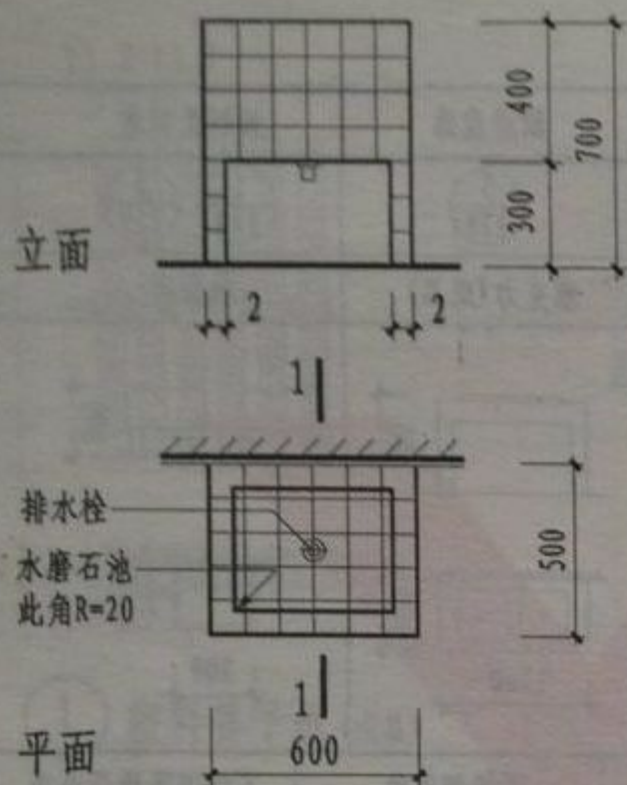

选用编号 ① (釉面砖)

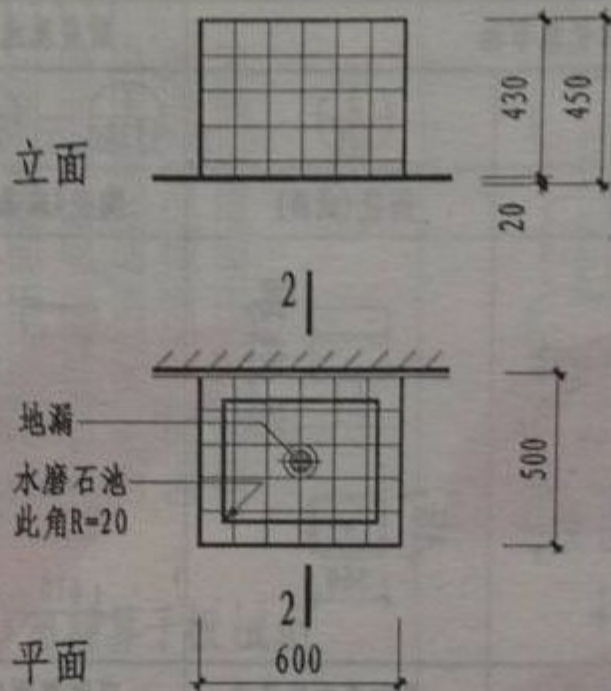

选用编号 ② (釉面砖)

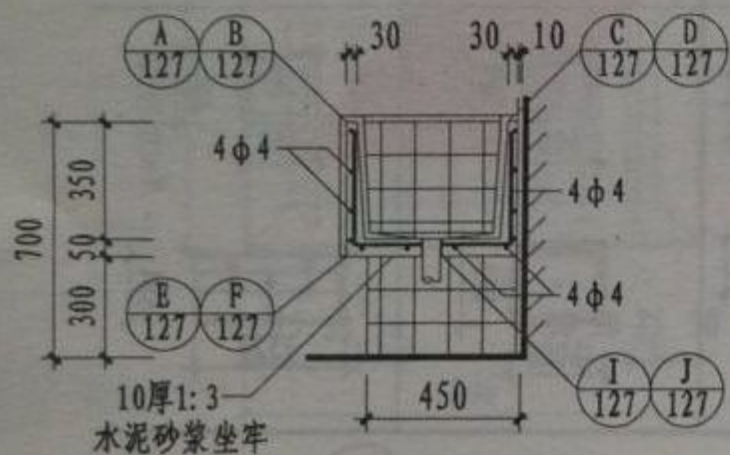

1-1剖面

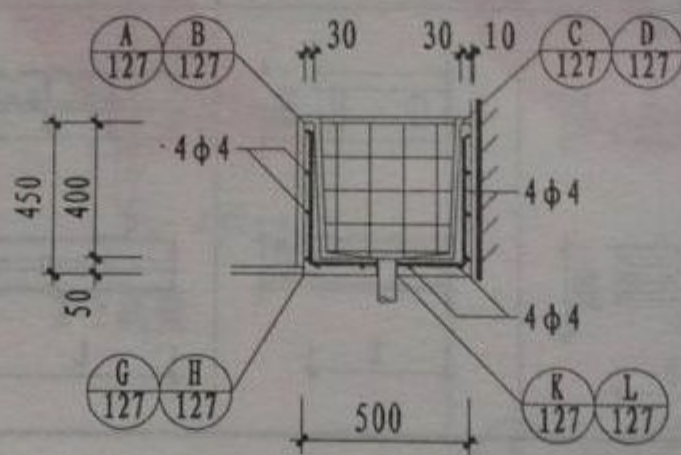

2-2剖面

注: 1. 釉面砖池做法:

池身采用C25细石混凝土, 内配钢筋成型。
12厚1:3水泥砂浆, 刷素水泥浆一道, 5厚
1:1水泥砂浆加水重20%的建筑胶镶贴,
5厚釉面面砖, 白水泥浆擦缝。

2. 砖支座采用不低于M5的水泥砂浆, 不低于
MU10的非粘土烧结砖砌筑。支座砌在楼(地)
面垫层上。面层贴白色釉面砖。

3. 图中注明者除外, 排水栓(地漏)设在池中心。
池底做坡, 坡向池中心。

4. 127页节点①~④大样中, 池壁上端厚度
根据选用的洗池所在页次的剖面图确定。

5. 面层为釉面砖的拖布池选127页①③⑤
⑦⑨⑪节点大样, 预制水磨石拖布池选
127页②④⑥⑧⑩⑫节点大样。

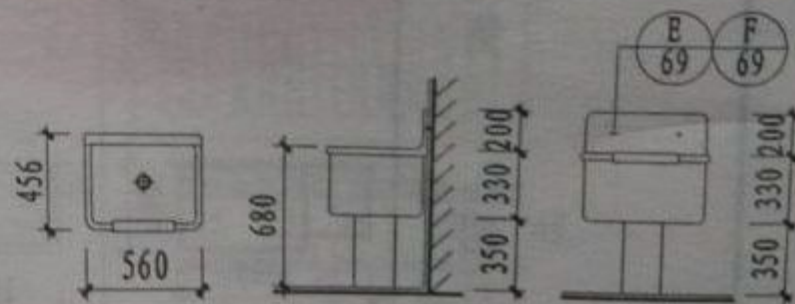

③ 陶瓷成品拖布池 560×456×680(H)

预制拖布池、陶瓷拖布池

图集号	12J11
页次	126

设计
审核
校对
制图
审核
设计
审核
制图

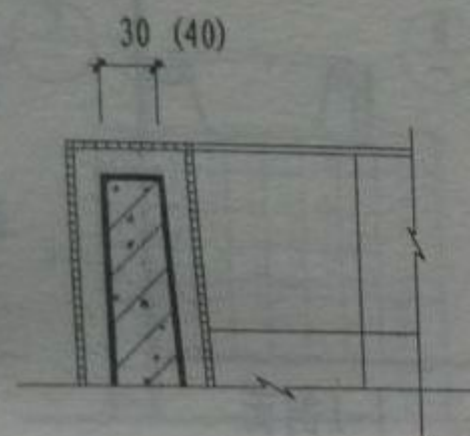

(A)

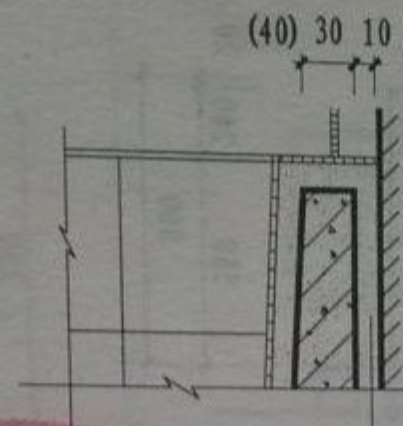

(C)

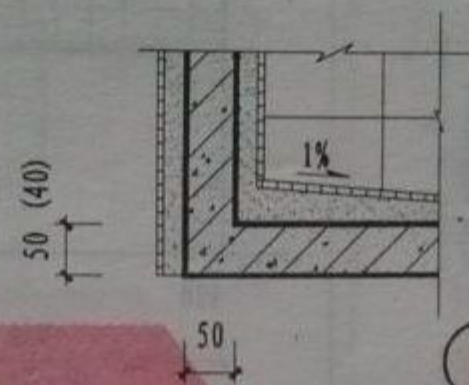

(E)

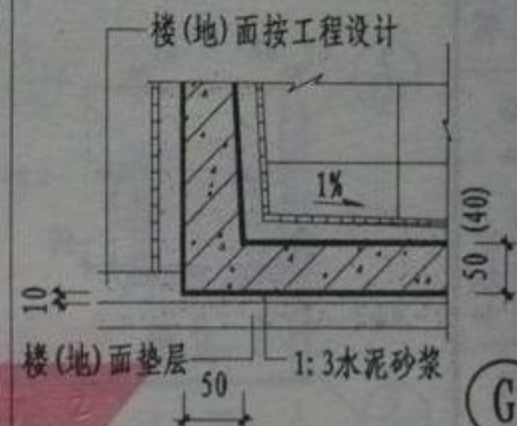

(G)

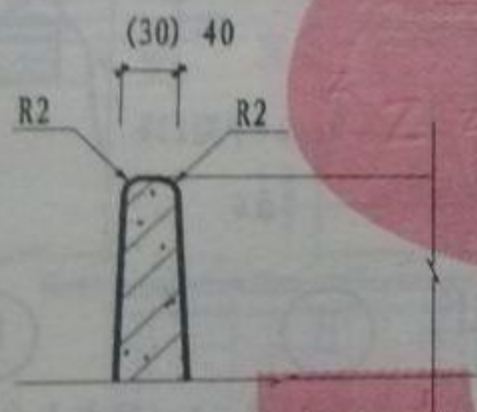

(B)

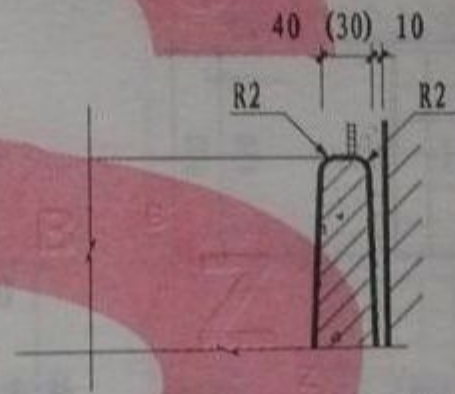

(D)

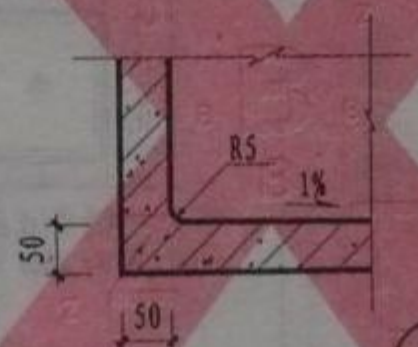

(F)

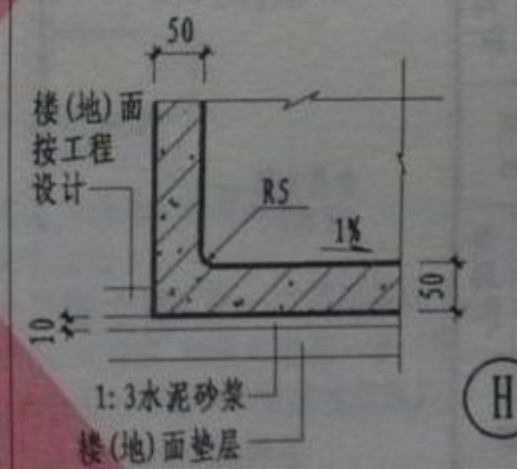

(H)

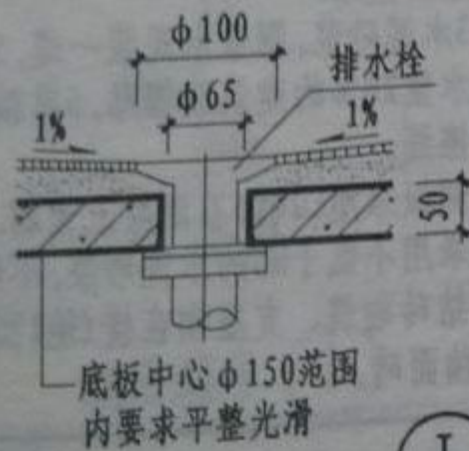

(I)

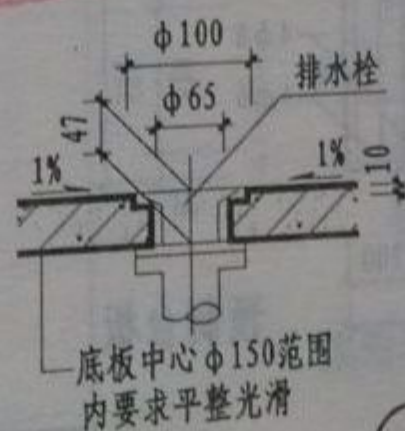

(J)

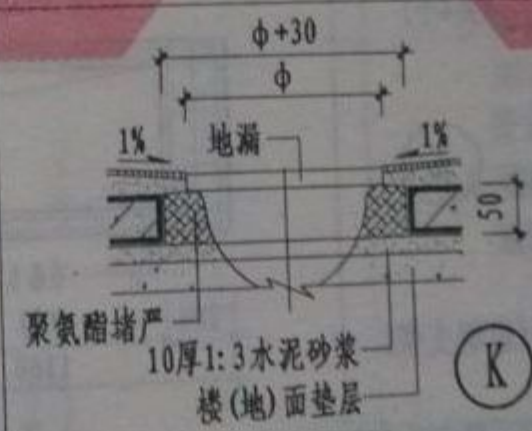

(K)

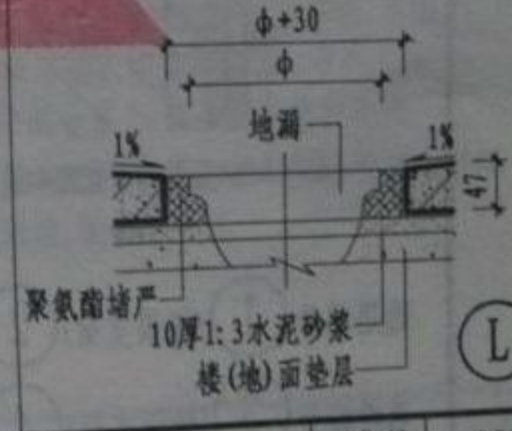

(L)

预制拖布池详图

图集号	12J11
页次	127

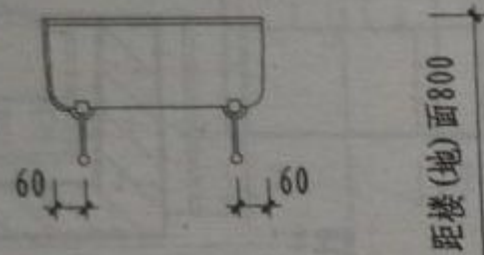

立面

距楼(地)面800

白色陶瓷卷沿洗涤槽(成品)
(610×460×200)

金属支架
(成品)

侧立面

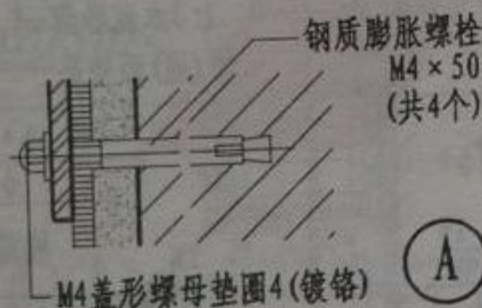

A

选用编号 ① (铸铁支架) ② (扁钢支架)

选用编号 ③ (铸铝支架) ④ (不锈钢支架)

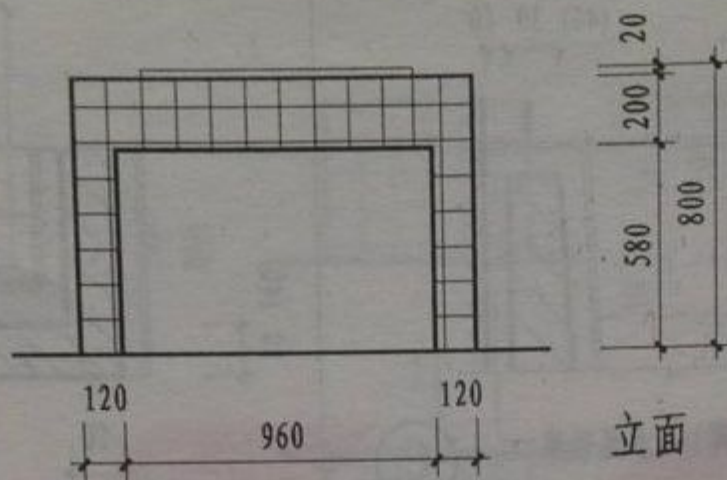

立面

1

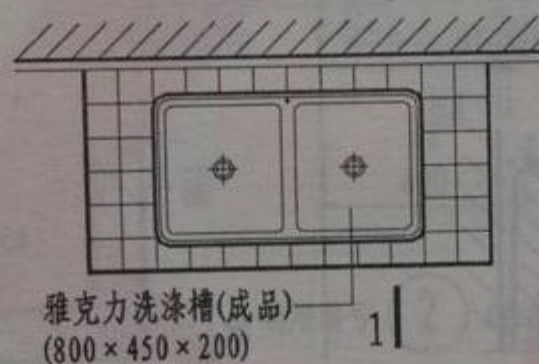

雅克力洗涤槽(成品)
(800×450×200)

1

平面

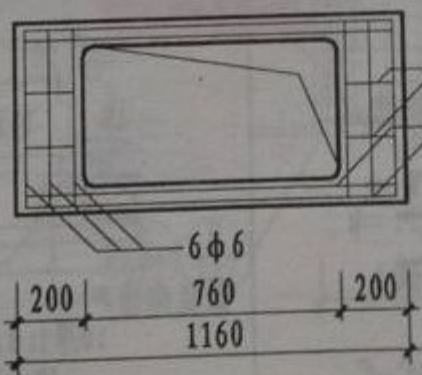
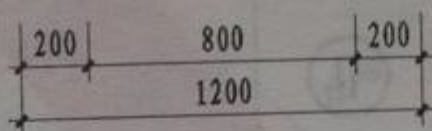

预制台板

选用编号 ⑤

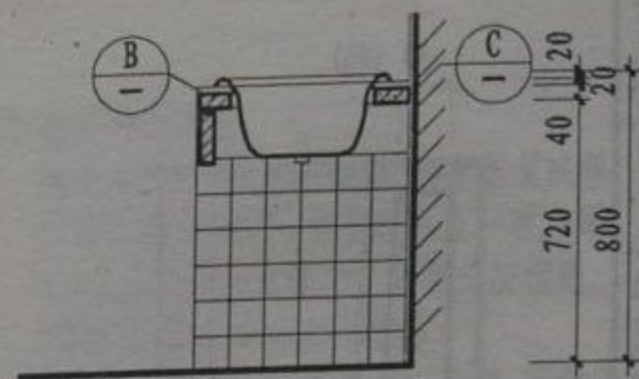

1-1剖面

合成高分子密封胶(中性)
嵌缝

合成高分子密封胶(中性)
嵌缝

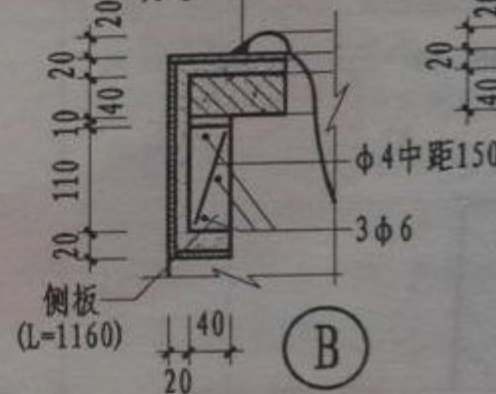

B

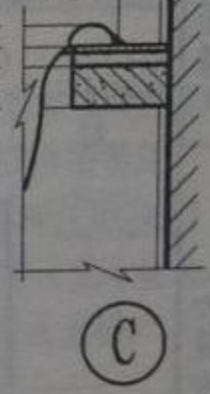

C

- 注: 1. 洗池5为雅克力洗涤槽(成品)。雅克力(ACRYLIC), 实为特殊处理有机玻璃。
2. 洗池可供餐馆、食堂备餐间、冷荤拼配间选用。
3. 铸铁、扁钢支架除锈后涂防锈漆一道, 银粉漆二道。
4. 釉面砖贴面做法:
12厚1:3水泥砂浆, 刷素水泥浆一道, 5厚1:1水泥砂浆加水重20%的建筑胶镶贴, 5厚釉面面砖, 白水泥浆擦缝。
5. 台板、侧板采用C20细石混凝土预制。
6. 砖支座采用不低于M5的水泥砂浆, 不低于MU10的非粘土烧结砖砌筑, 支座砌在楼(地)面垫层上, 面层贴白色釉面砖。

厨房洗池详图

图集号	12J11
页次	128

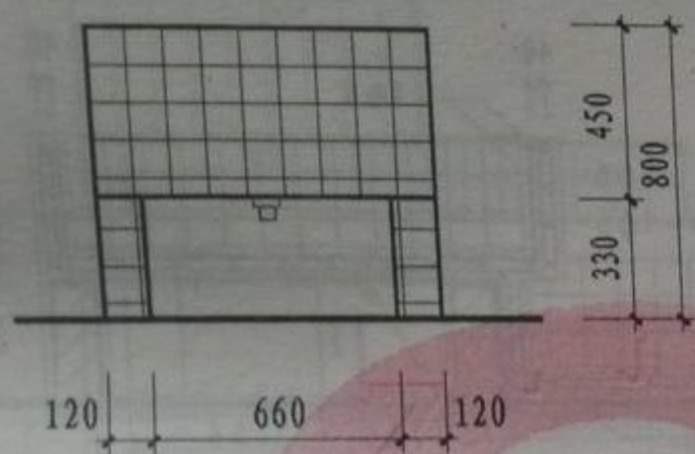

立面

1|

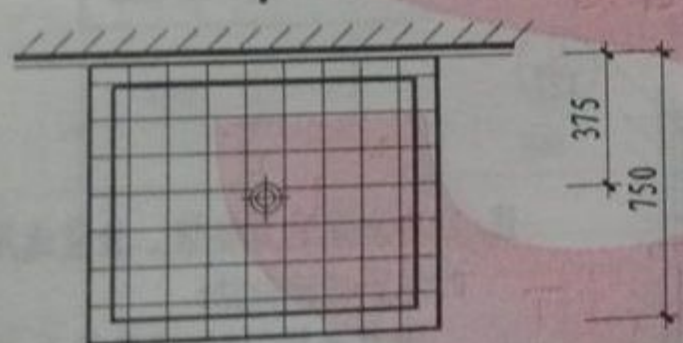

1|

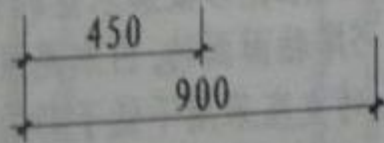

平面

选用编号 ①

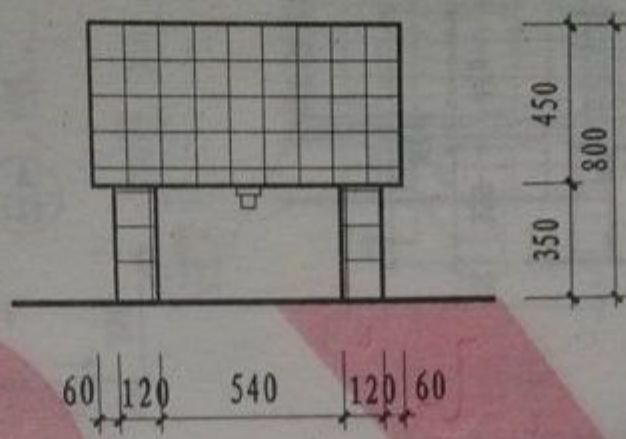

立面

1|

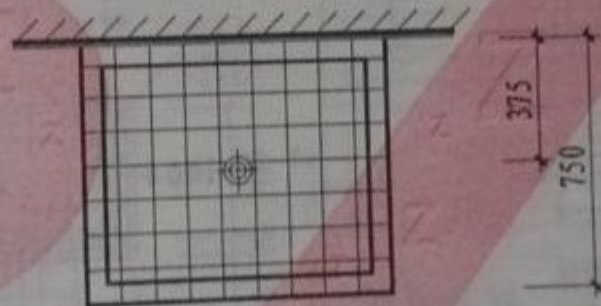

1|

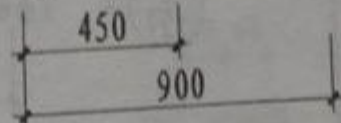

平面

选用编号 ②

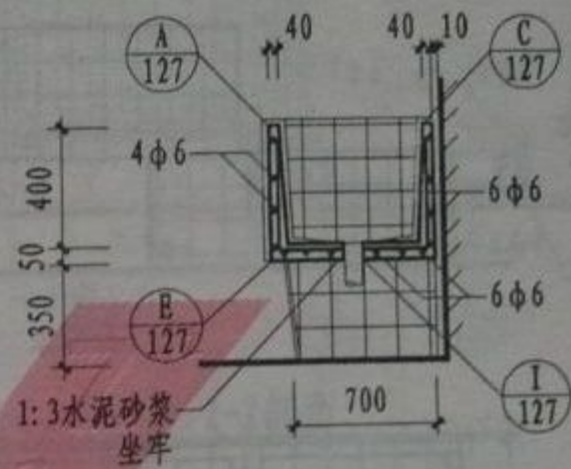

1-1剖面

- 注: 1. 本洗碗池为餐馆、食堂选用。
 2. 釉面砖池做法:
 池身采用C25细石混凝土, 内配钢筋成型。
 12厚1:3水泥砂浆, 刷素水泥浆一道, 5厚
 1:1水泥砂浆加水重20%的建筑胶镶贴,
 5厚釉面面砖, 白水泥浆擦缝。
 3. 砖支座采用不低于M5的水泥砂浆, 不低于
 MU10的非粘土烧结砖砌筑。支座砌在
 楼(地)面垫层上。面层贴白色釉面砖。
 4. 图中注明者除外, 排水栓(地漏)设在池中心。
 池底做坡, 坡向池中心。

预制洗碗池详图

图集号	12J11
页次	129

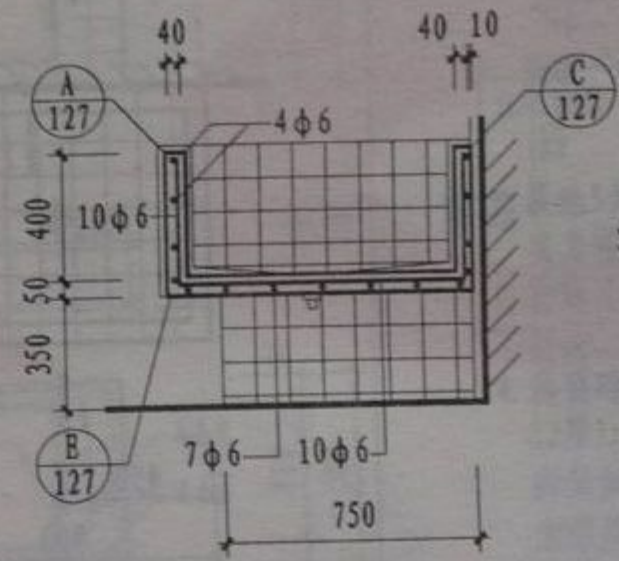
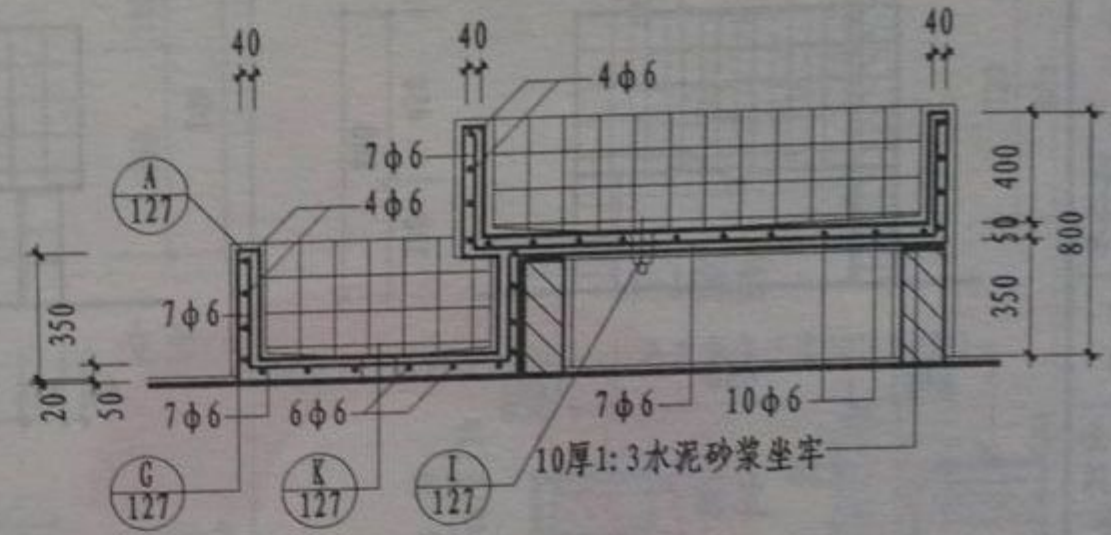
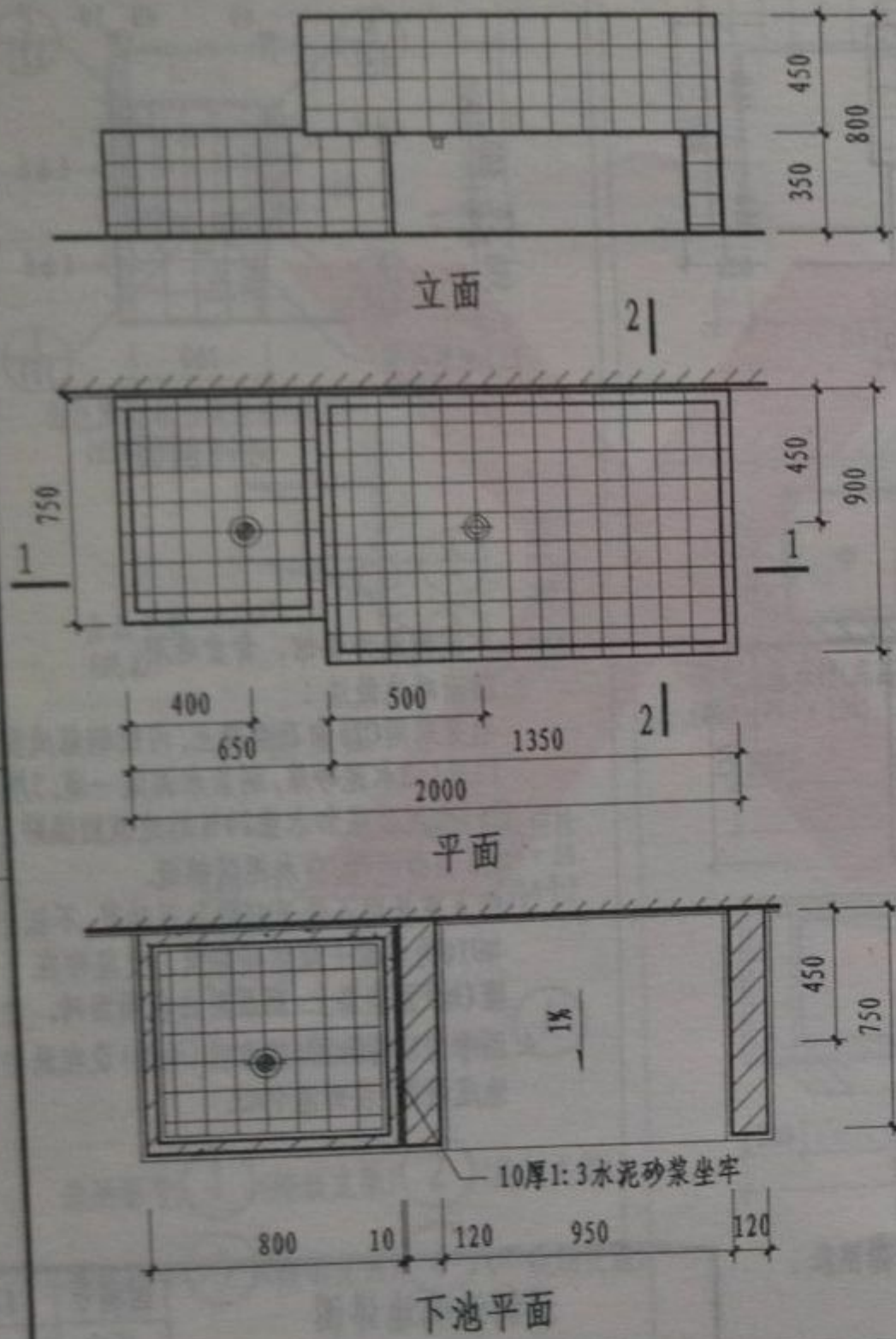

- 注: 1. 本洗菜池为餐馆、食堂选用。
 2. 釉面砖池做法:
 池身采用C25细石混凝土, 内配钢筋成型。
 12厚1:3水泥砂浆, 刷素水泥浆一道, 5厚
 1:1水泥砂浆加水重20%的建筑胶镶贴,
 5厚釉面面砖, 白水泥浆擦缝。
 3. 砖支座采用不低于M5的水泥砂浆, 不低
 于MU10的非粘土烧结砖砌筑。支座砌在
 楼(地)面垫层上。面层贴白色釉面砖。

预制洗菜池详图

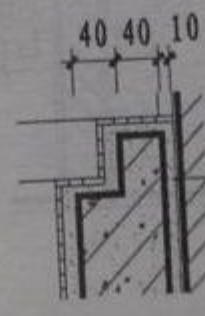
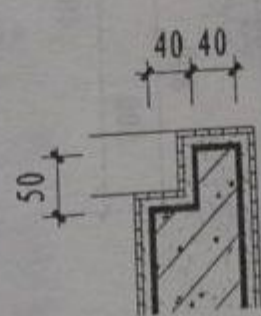
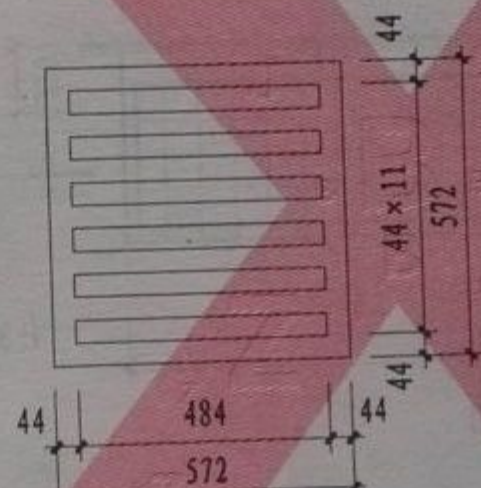
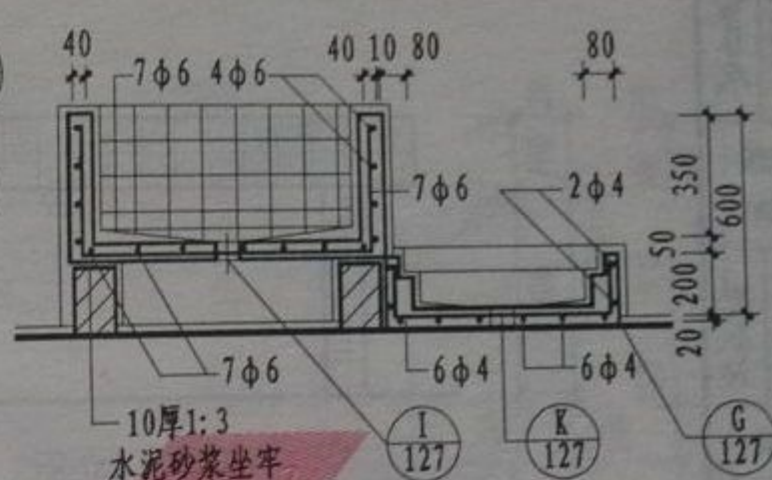
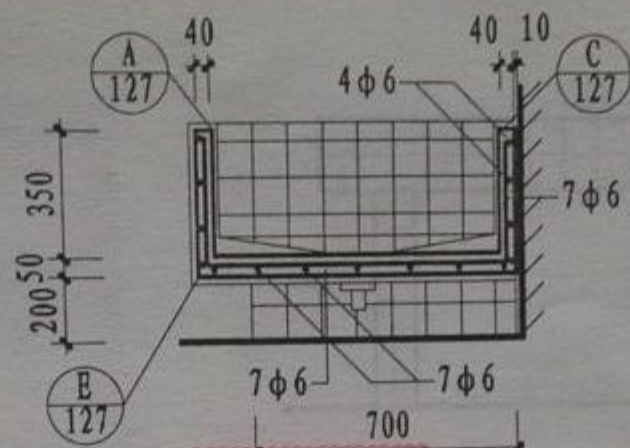
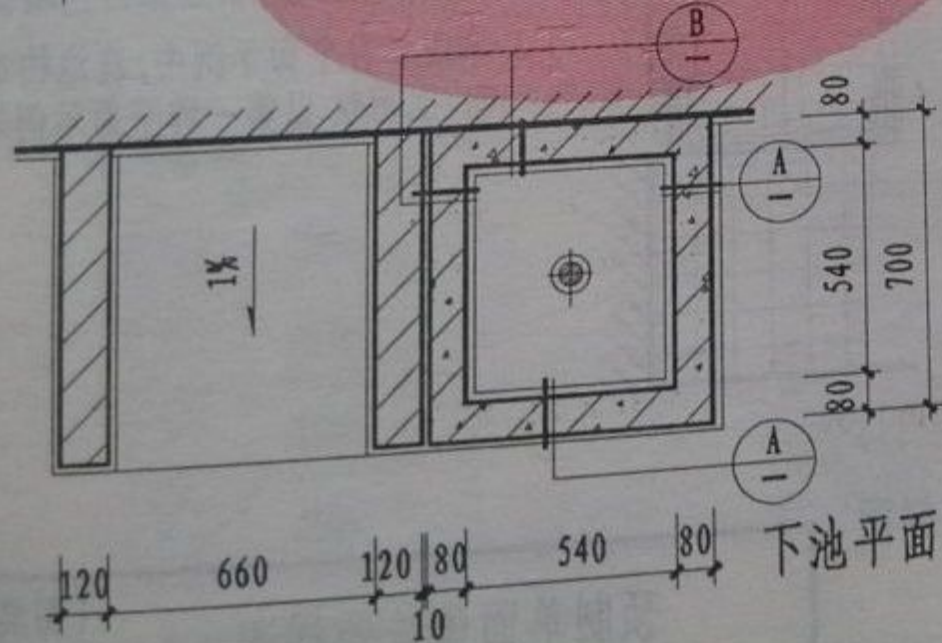
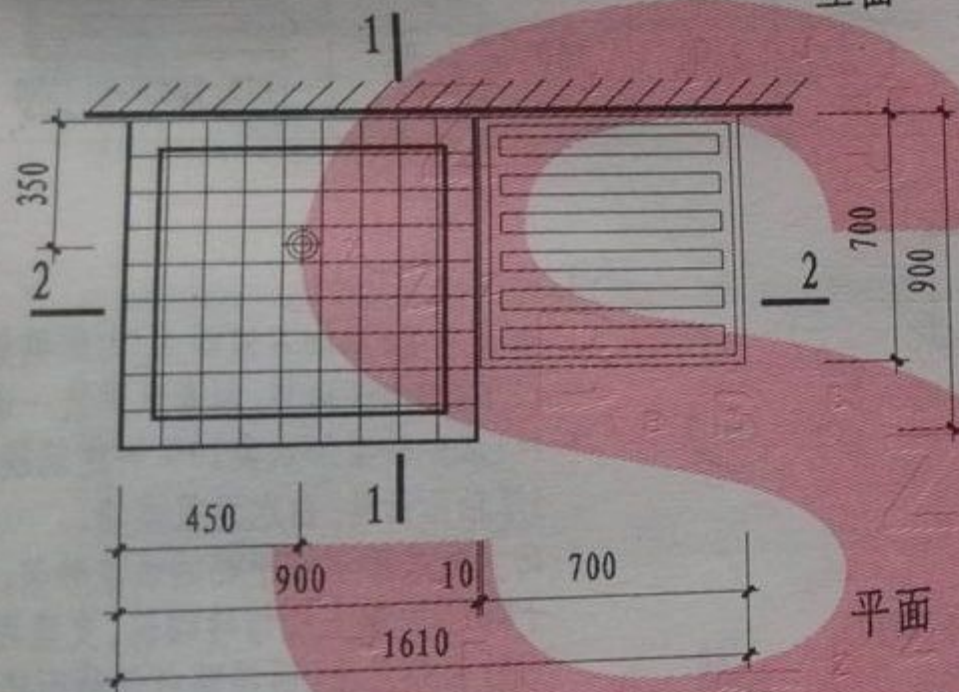
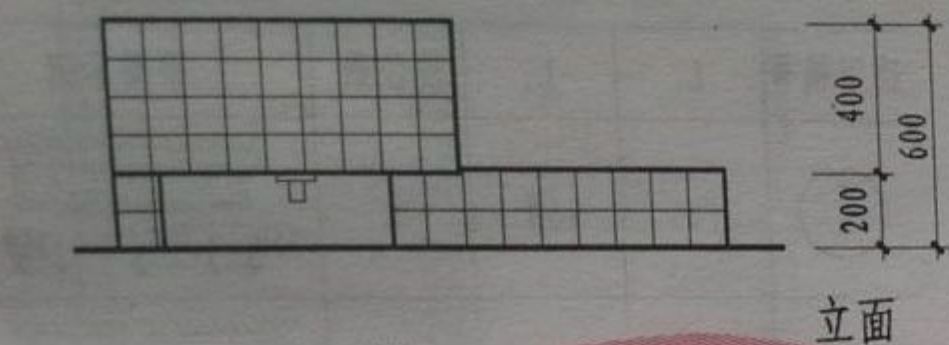

- 注: 1. 本洗米池为餐馆、食堂选用。
 2. 釉面砖池做法:
 池身采用C25细石混凝土, 内配钢筋成型。
 12厚1:3水泥砂浆, 刷素水泥浆一道, 5厚
 1:1水泥砂浆加水重20%的建筑胶镶贴,
 5厚釉面面砖, 白水泥浆擦缝。
 3. 砖支座采用不低于M5的水泥砂浆, 不低
 于MU10的非粘土烧结砖砌筑。支座砌在
 楼(地)面垫层上, 面层贴白色釉面砖。
 4. 地漏设在池中心, 池底做坡, 坡向池中心。

预制洗米池详图

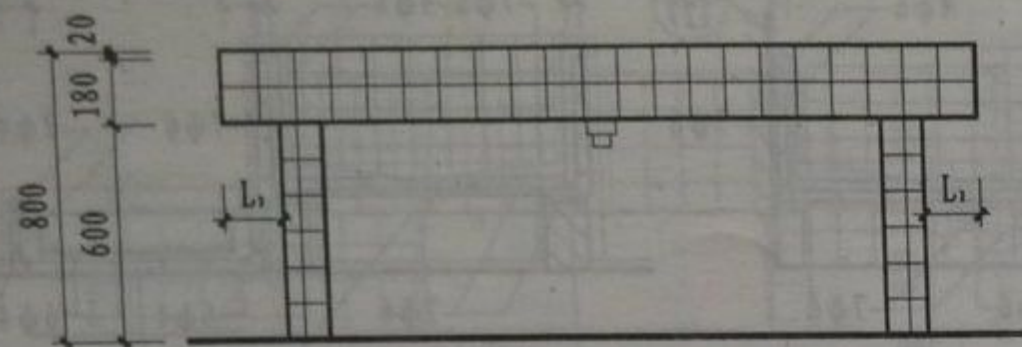

立面

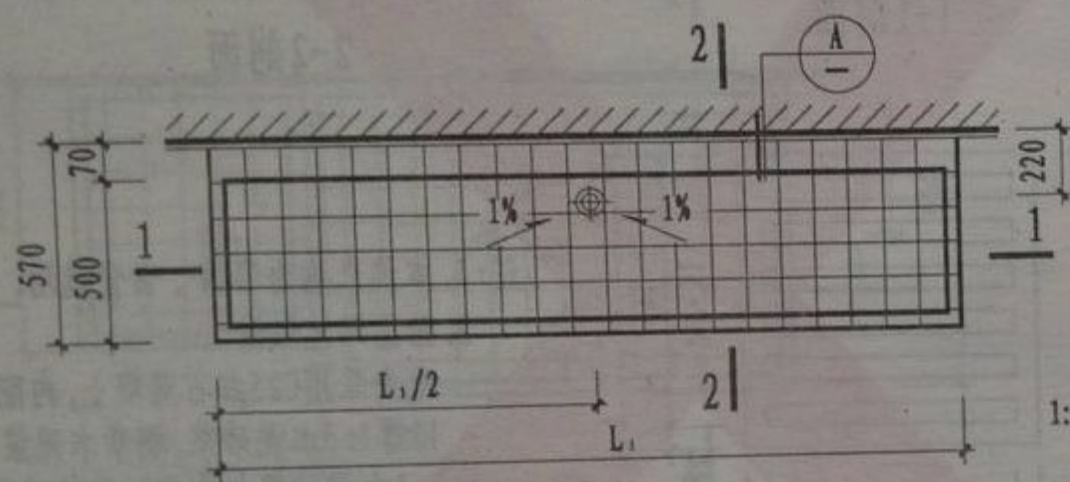

平面

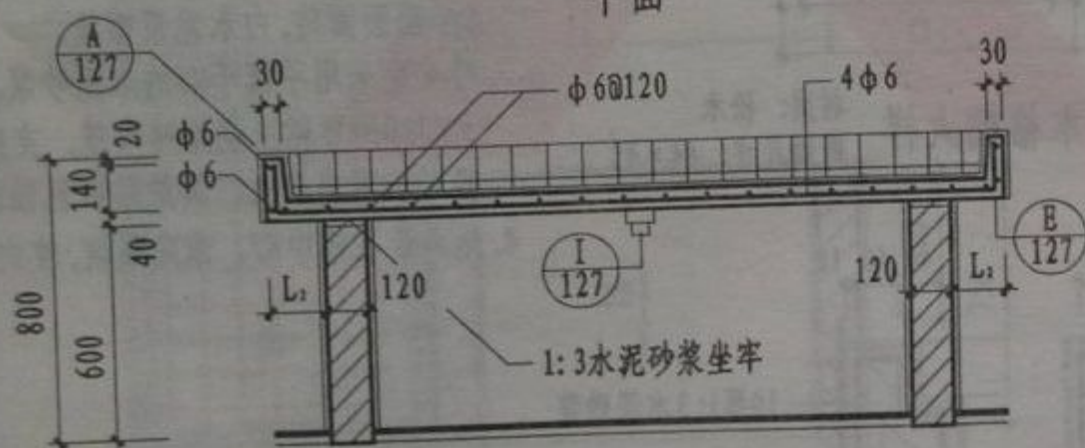

1-1剖面

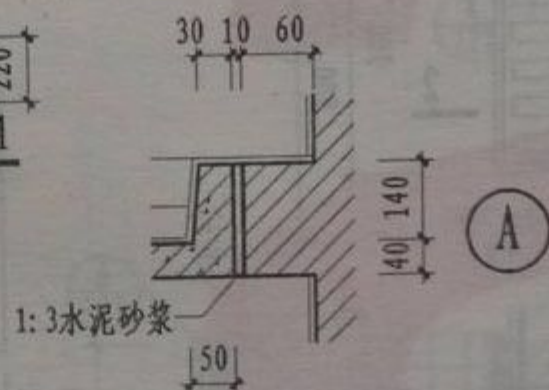

2-2剖面

选用编号	L_1	L_2	洗位数	平面示例
①	2100	150	3	
②	2300	150	3	

注: 1. 釉面砖池做法:

池身采用C25细石混凝土, 内配钢筋成型. 12厚1:3水泥砂浆, 刷素水泥浆一道, 5厚1:1水泥砂浆加水重20%的建筑胶镶贴, 5厚釉面面砖, 白水泥浆擦缝.

2. 砖支座采用不低于M5的水泥砂浆, 不低于MU10的黏土烧结砖砌筑. 支座砌在楼(地)面垫层上, 面层贴白色釉面砖.

3. 本图二种平面示例中, 洗池构造相同. 平面、立面均以第一种平面示例进行编制.

预制单面盥洗池详图

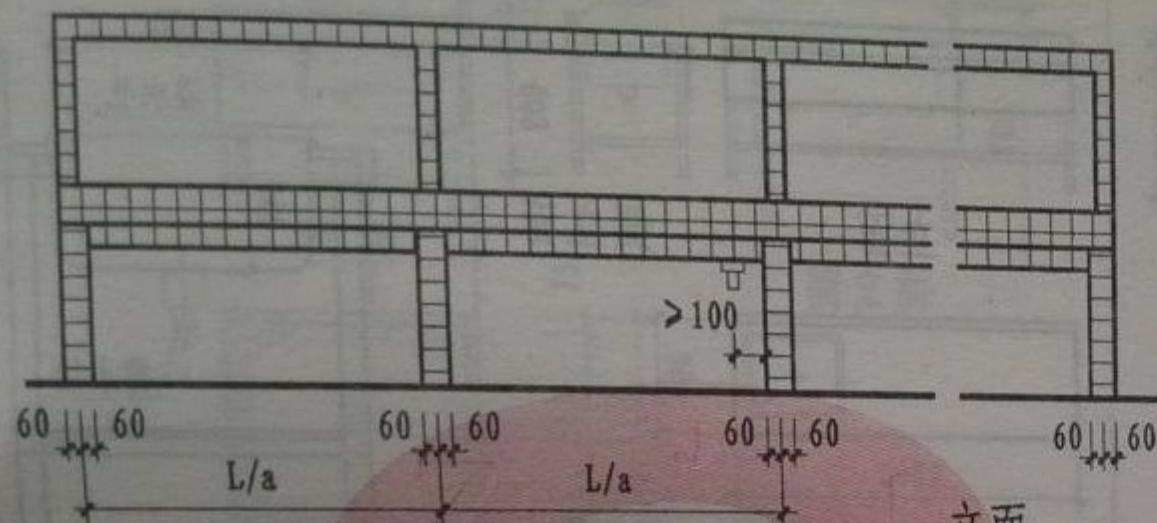

立面

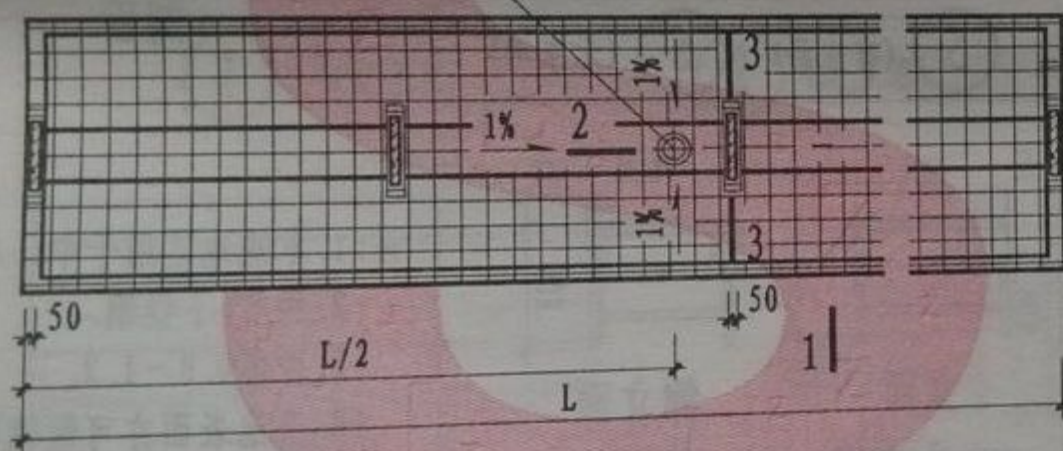

平面

选用编号	L	a	洗位数	平面示例
①	2800	3	4	
②	3500	4	5	
③	3000	3	4	
④	3700	4	5	

注: 同预制单面盥洗池

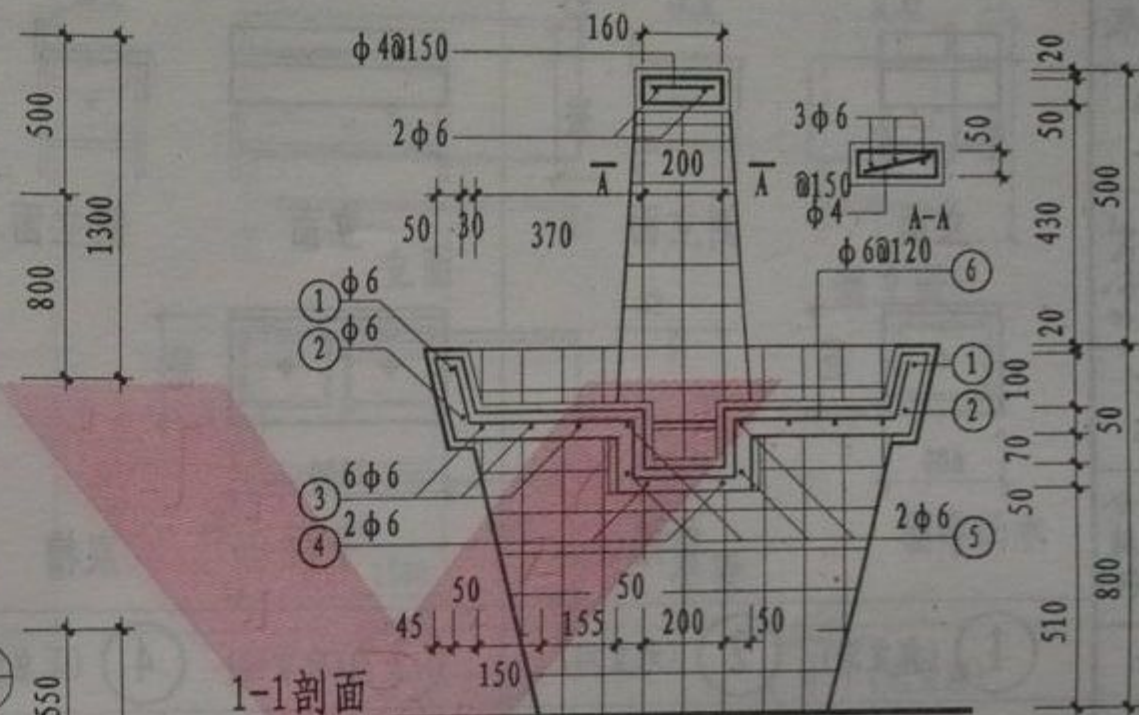

1-1剖面

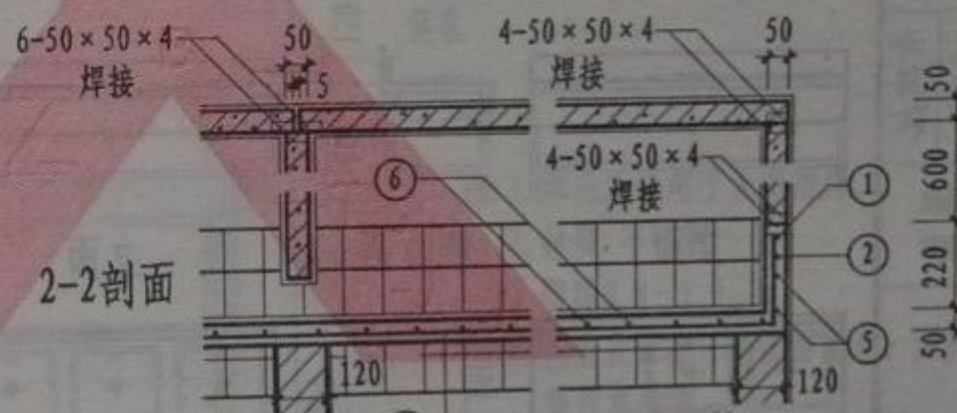

2-2剖面

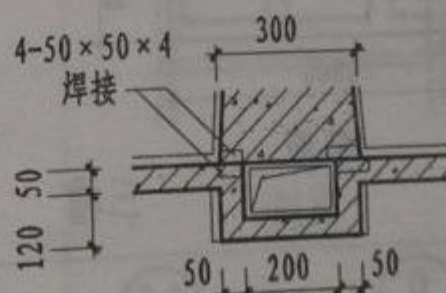

3-3剖面

现浇双面盥洗池详图

图集号 12J11
页次 133

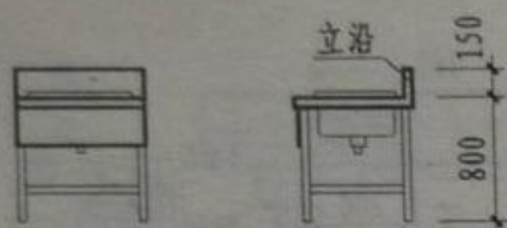

立面

侧立面

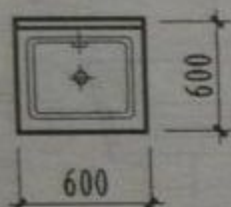

平面

单槽

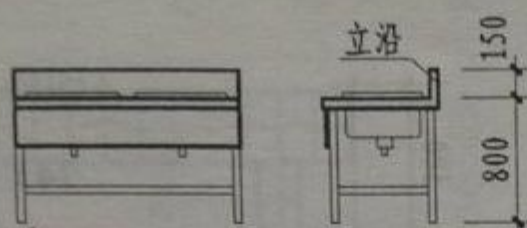

立面

侧立面

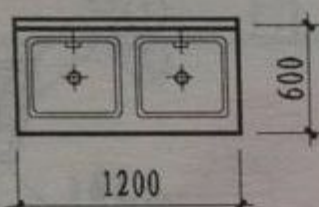

平面

双槽

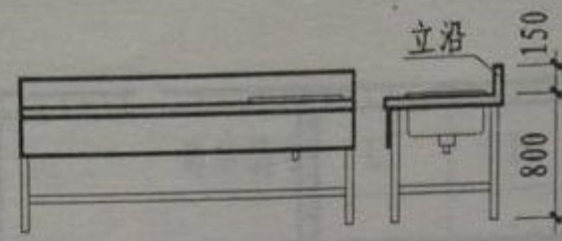

立面

侧立面

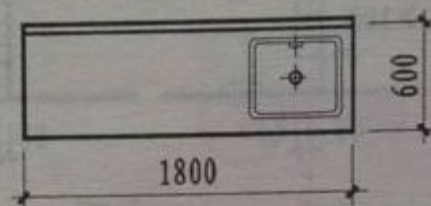

平面

单槽沥水

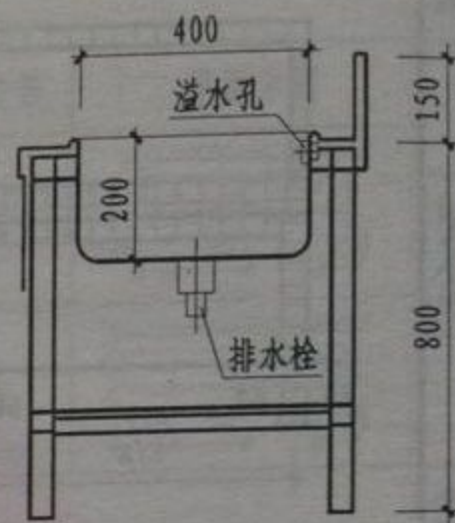

剖面

① (有立沿) ② (无立沿)

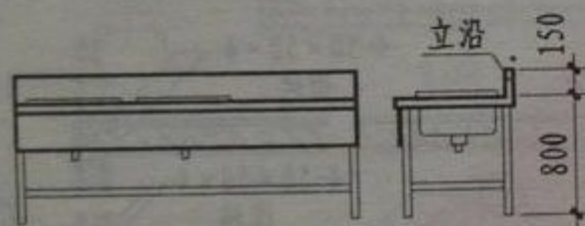

立面

侧立面

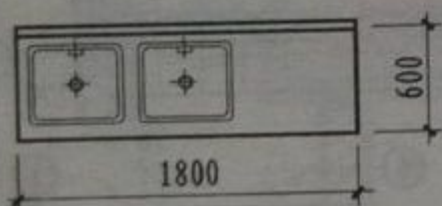

平面

双槽沥水

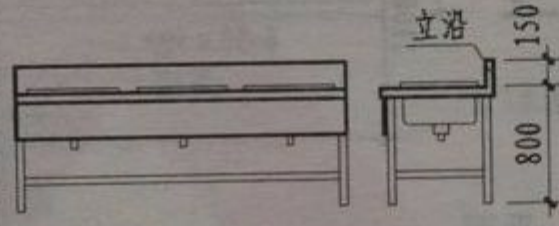

立面

侧立面

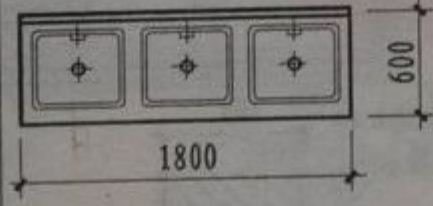

平面

三槽

⑤ (有立沿) ⑥ (无立沿)

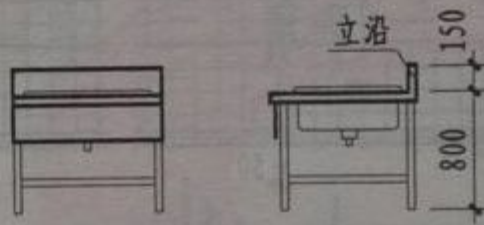

立面

侧立面

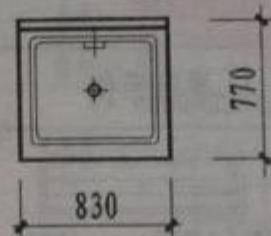

平面

单槽

⑦ (有立沿) ⑧ (无立沿)

⑨ (有立沿) ⑩ (无立沿)

⑪ (有立沿) ⑫ (无立沿)

- 注: 1. 本洗池适用于中、小型酒店。
2. 材质: 不锈钢。
3. 壁厚0.8~1.2。
4. 洗池表面亦可做镜面抛光、磨花等技术处理。
5. 水槽设溢水孔, 排水栓设有防臭装置。
6. 本洗池为成品。

不锈钢洗池(一)

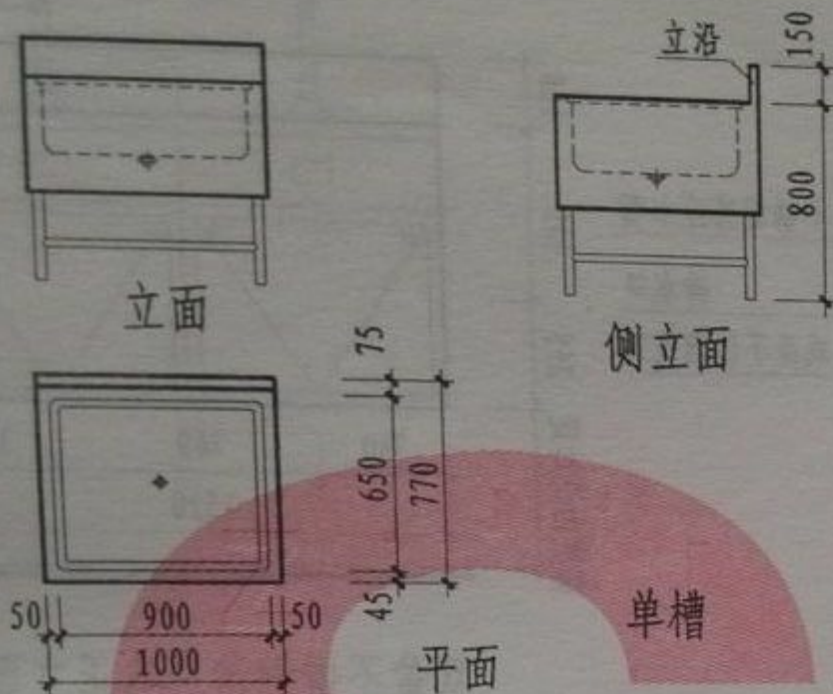

① (有立沿)

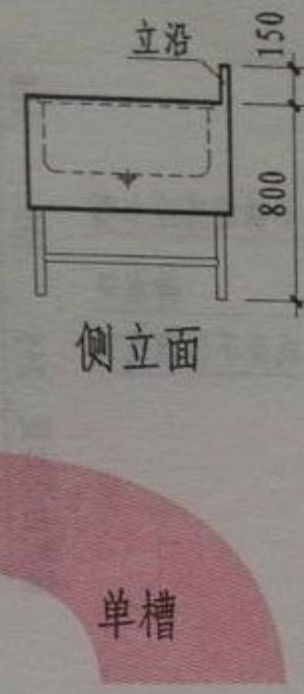

② (无立沿)

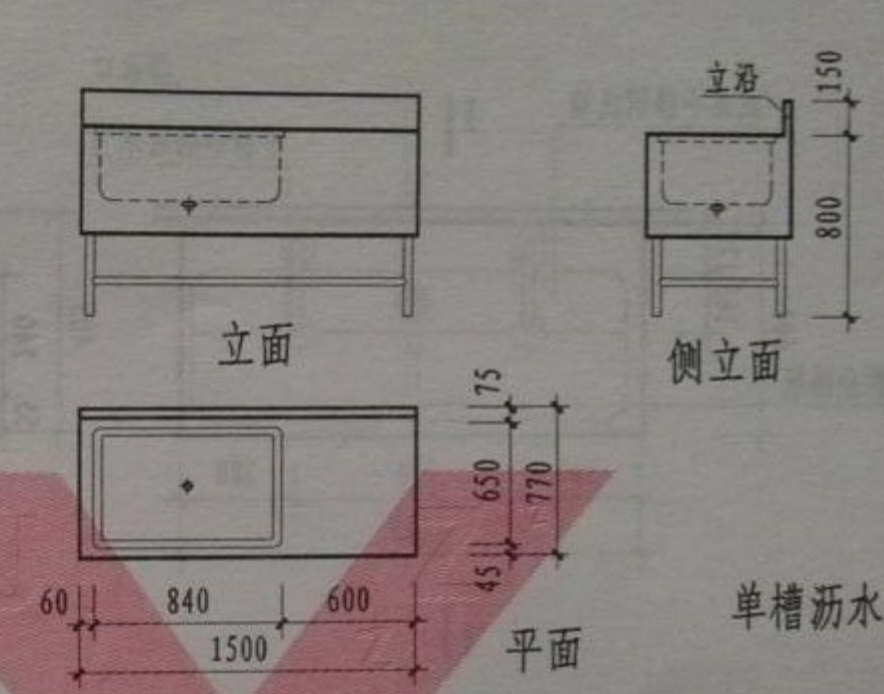

③ (有立沿)

④ (无立沿)

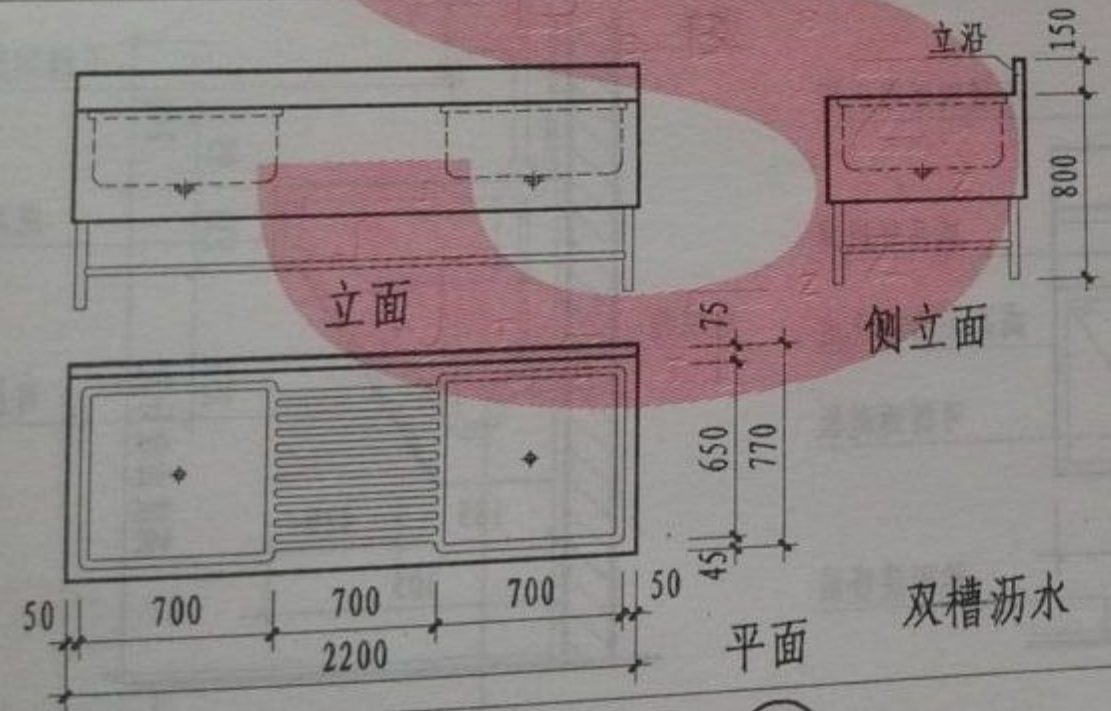

⑤ (有立沿)

⑥ (无立沿)

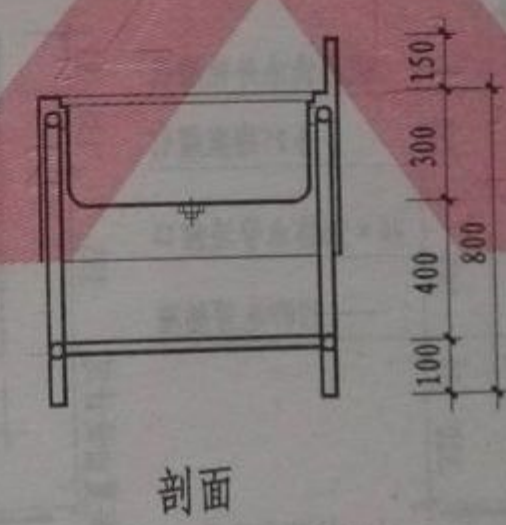

- 注: 1. 本洗池适用于大型酒店。
2. 材质: 不锈钢。
3. 壁厚0.8~1.2。
4. 洗池表面亦可做镜面抛光、磨花等技术处理。
5. 本洗池为成品。

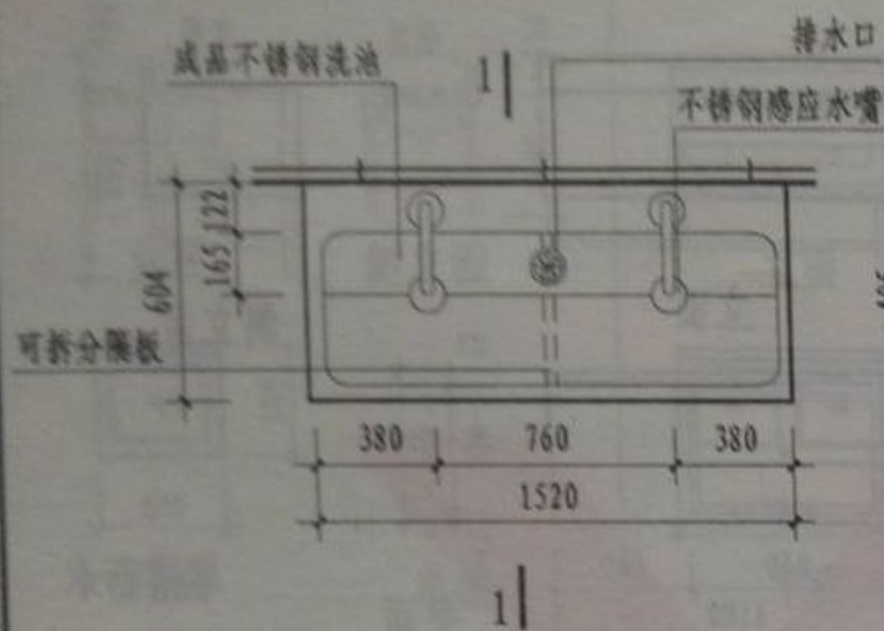

① 双盆不锈钢清洗池平面

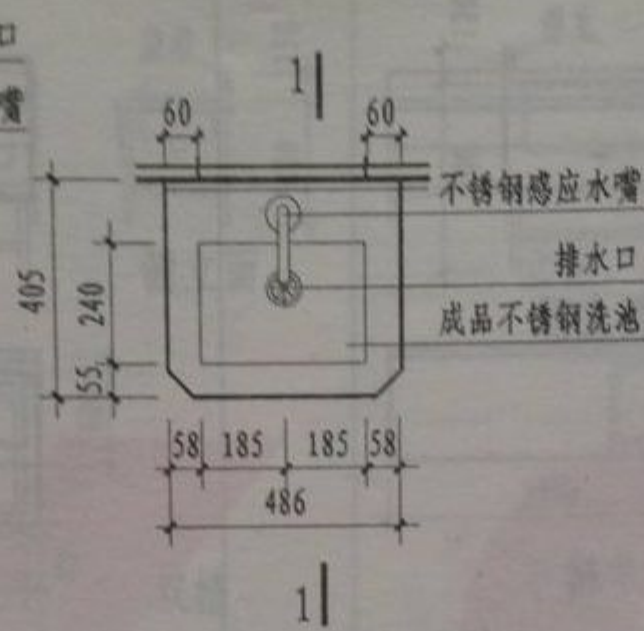

② 单盆不锈钢清洗池平面

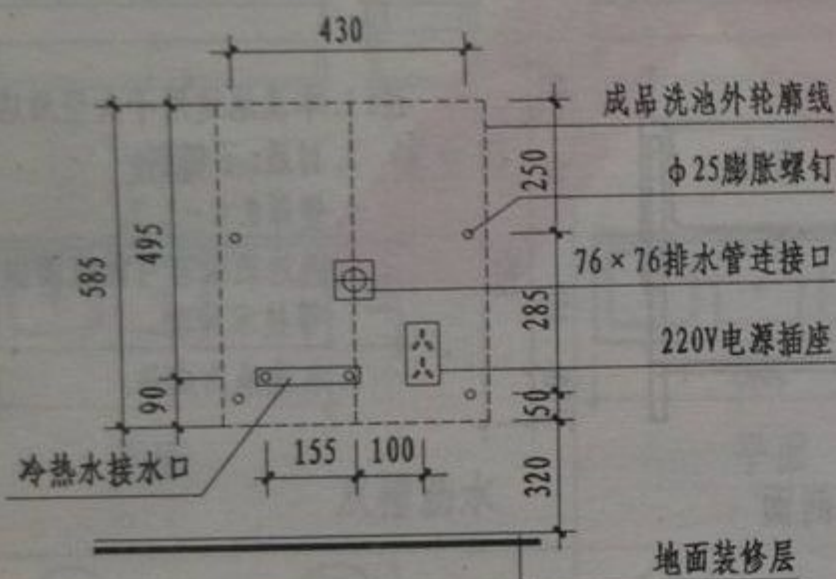

管线安装示意图

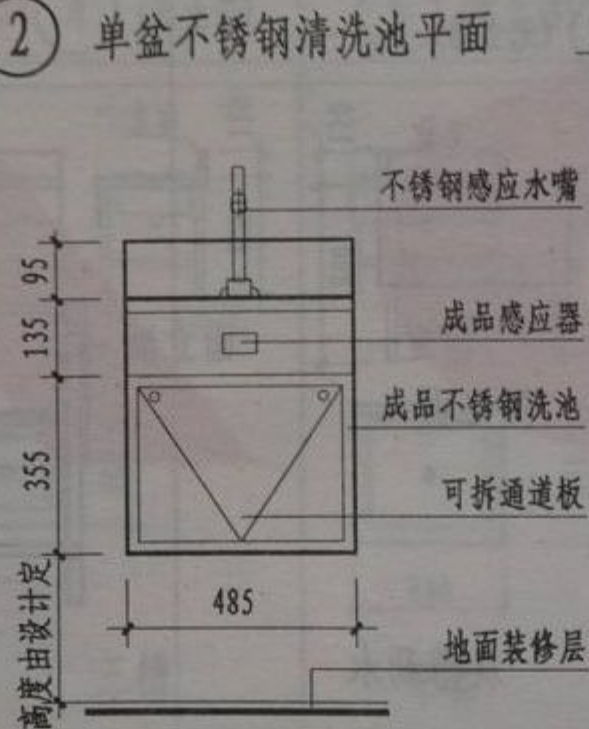

单盆不锈钢清洗池正立面

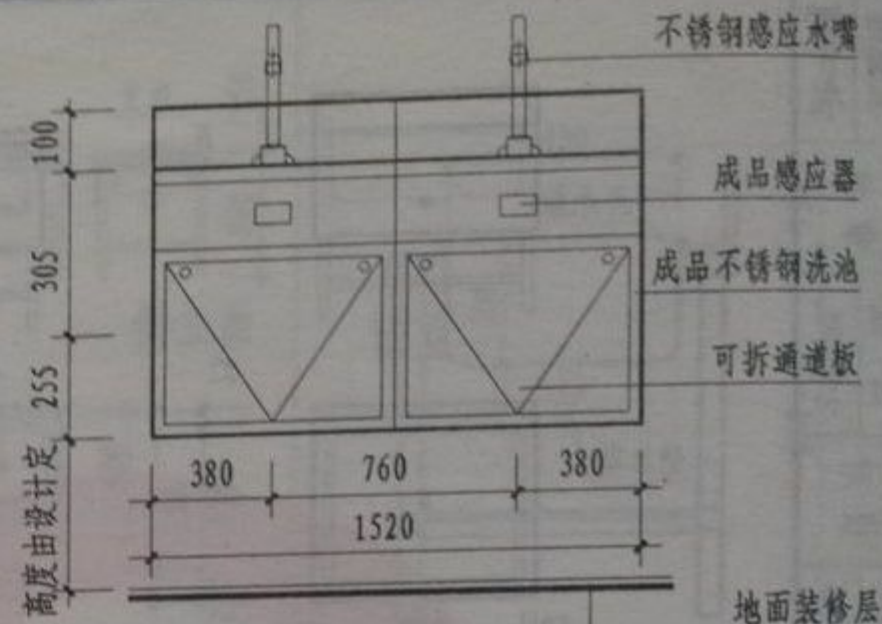

双盆不锈钢清洗池正立面

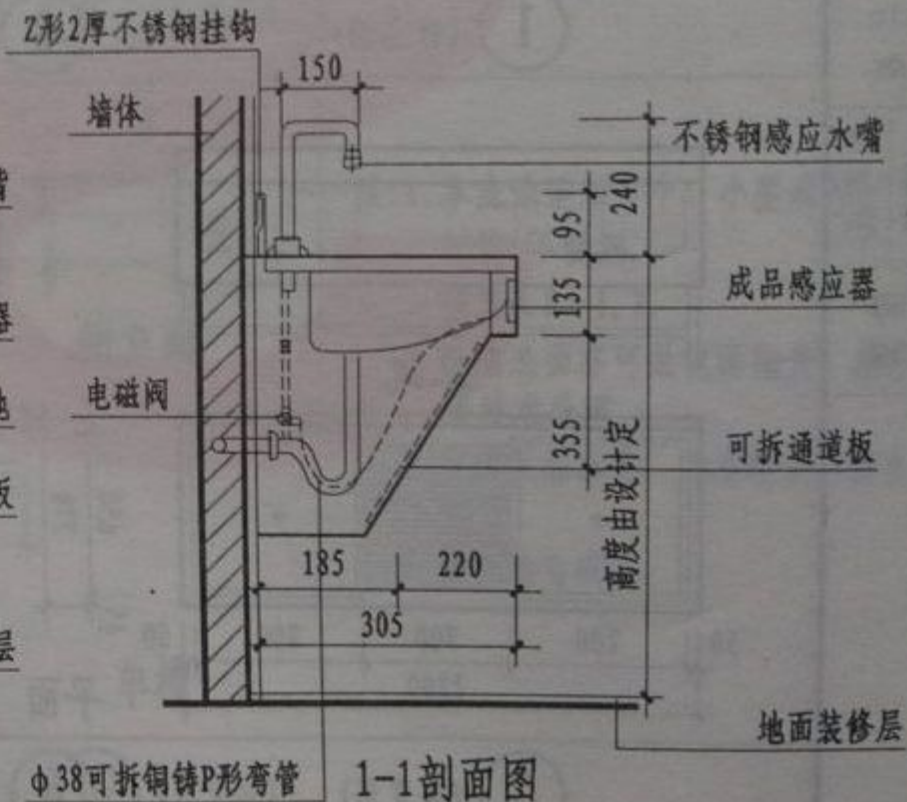

φ38可拆铜铸P形弯管 1-1剖面图

不锈钢医用清洗池

图集号	12J11
页次	136