

## 宝马工程师 E-SYS 安装、设置、编程操作步骤

宝驰名车中心 (Well-known car center):

<http://shop103575489.taobao.com/index.htm?spm=a1z10.5.w5002-1388513789.2.s5b1Po>



### 1. E-SYS安装流程

首先把PSDZdata V47.5 、E-Sys 3.18 解压缩 运行安装程序

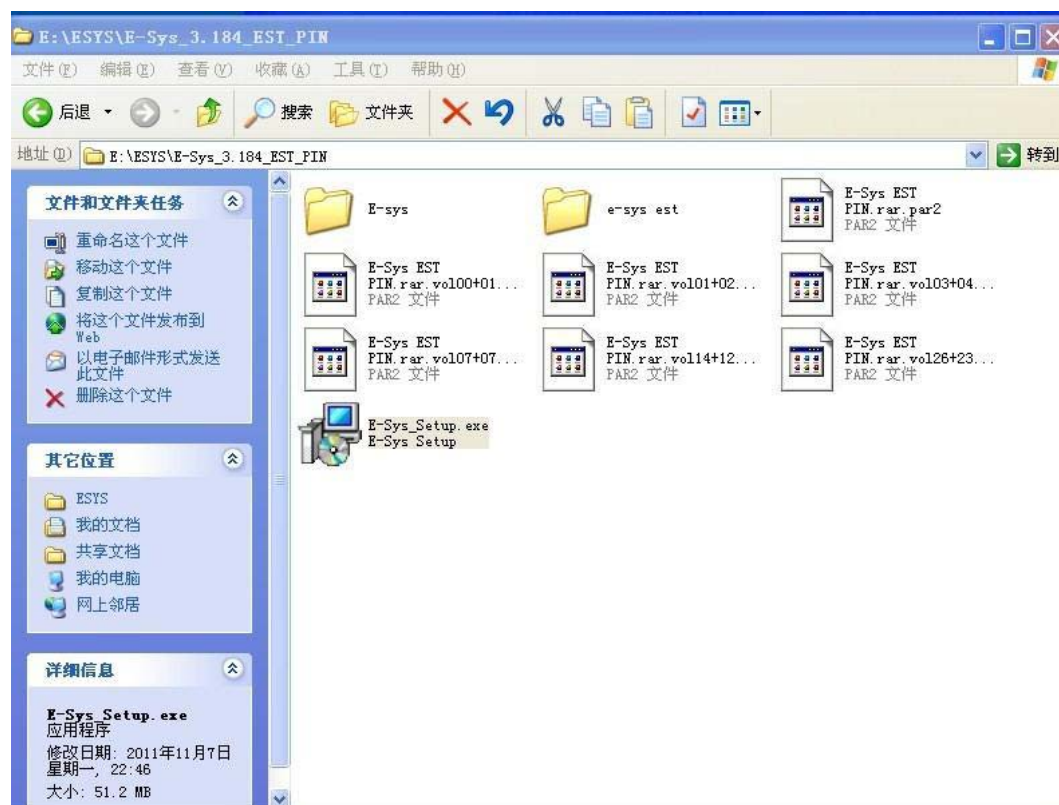



输入安装密码（3.2版不需要输入密码的） E-sys setup password: lo8F3lsVVg

宝马工程师专家版中文BMW E-sys软件版：

<http://item.taobao.com/item.htm?spm=a1z10.1.w4004-5484978735.13.6BAW4M&id=38567402980>

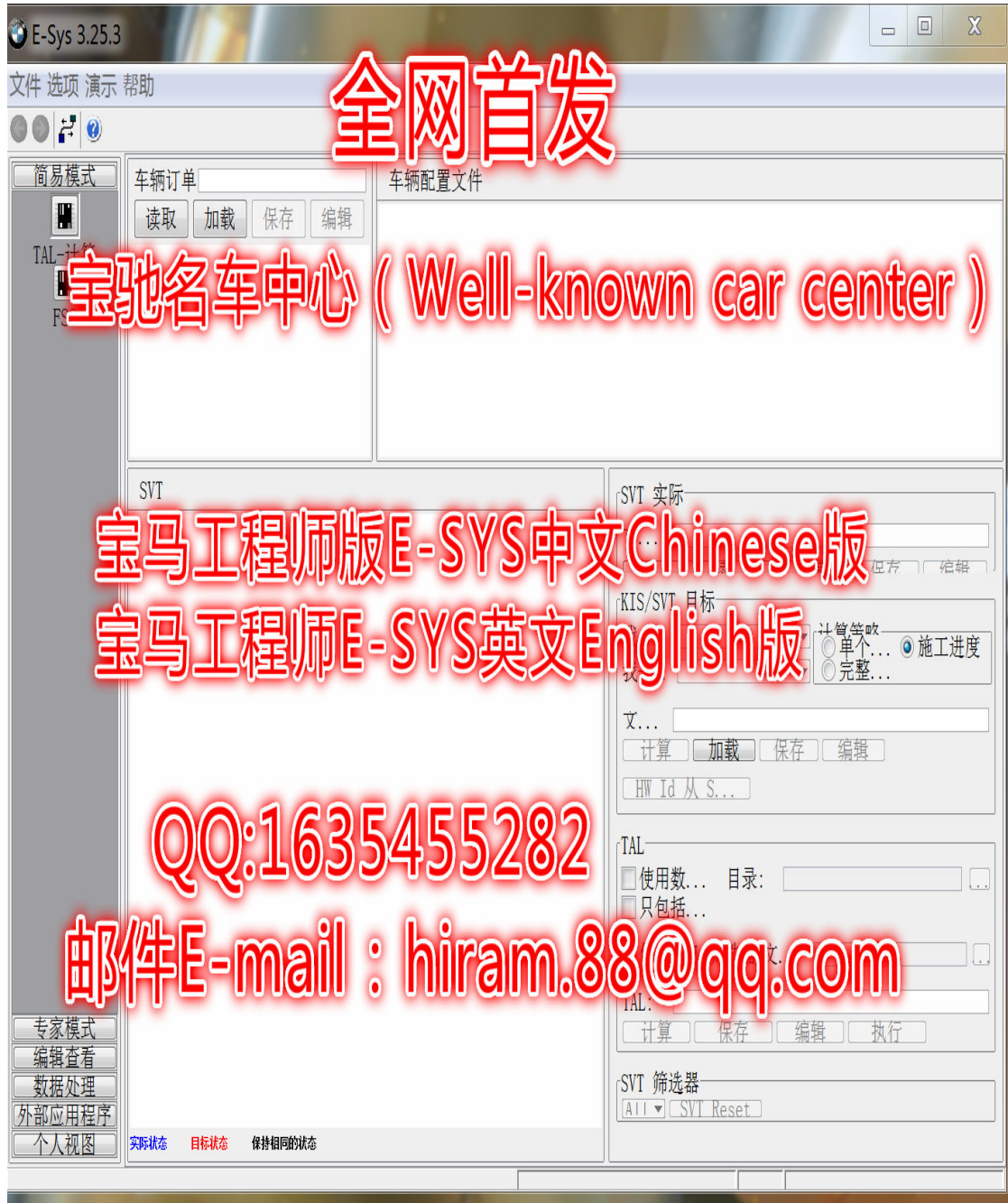



安装路径

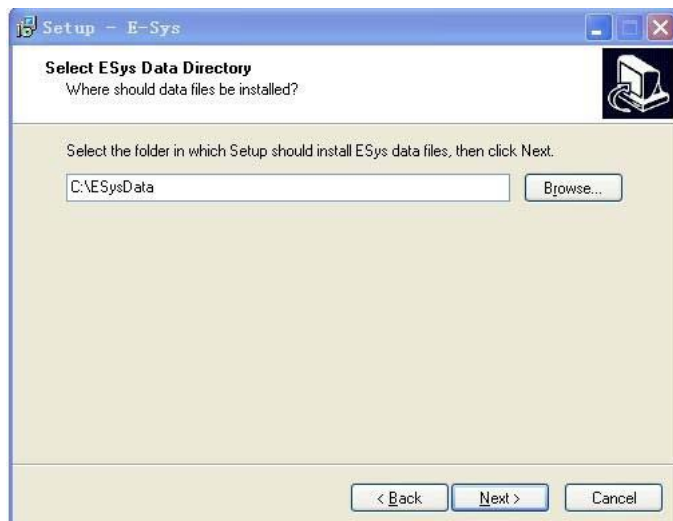

在桌面创建快捷方式

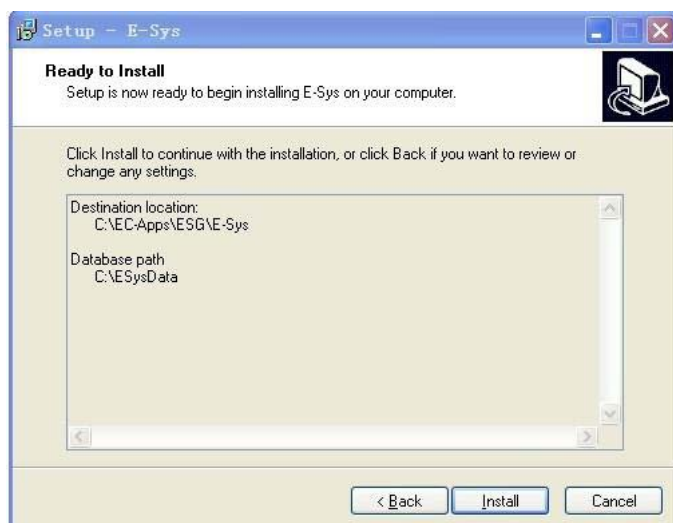
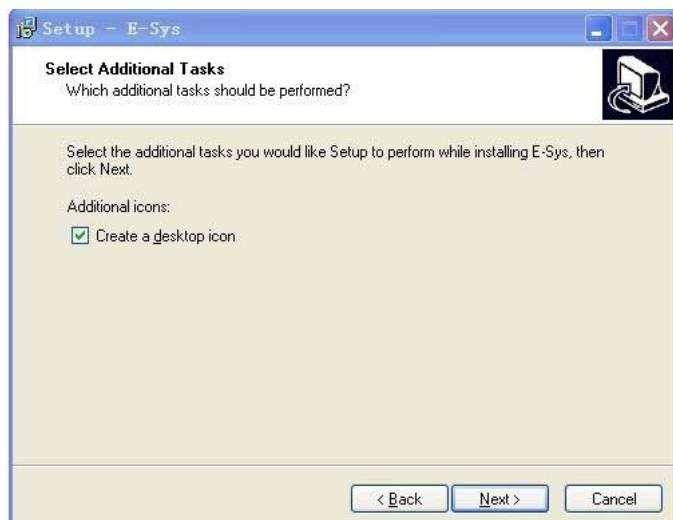

安装完成后 复制解压缩后目录中psdzdata文件夹所有文件

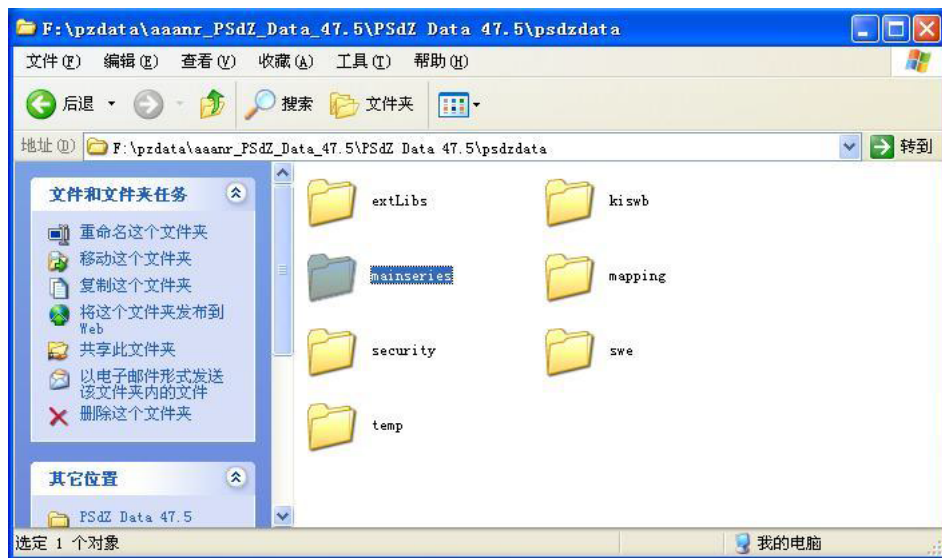

粘贴至c : \ESysData \psdzdata ( 如果安装在c盘 )



打开e-sys EST文件夹

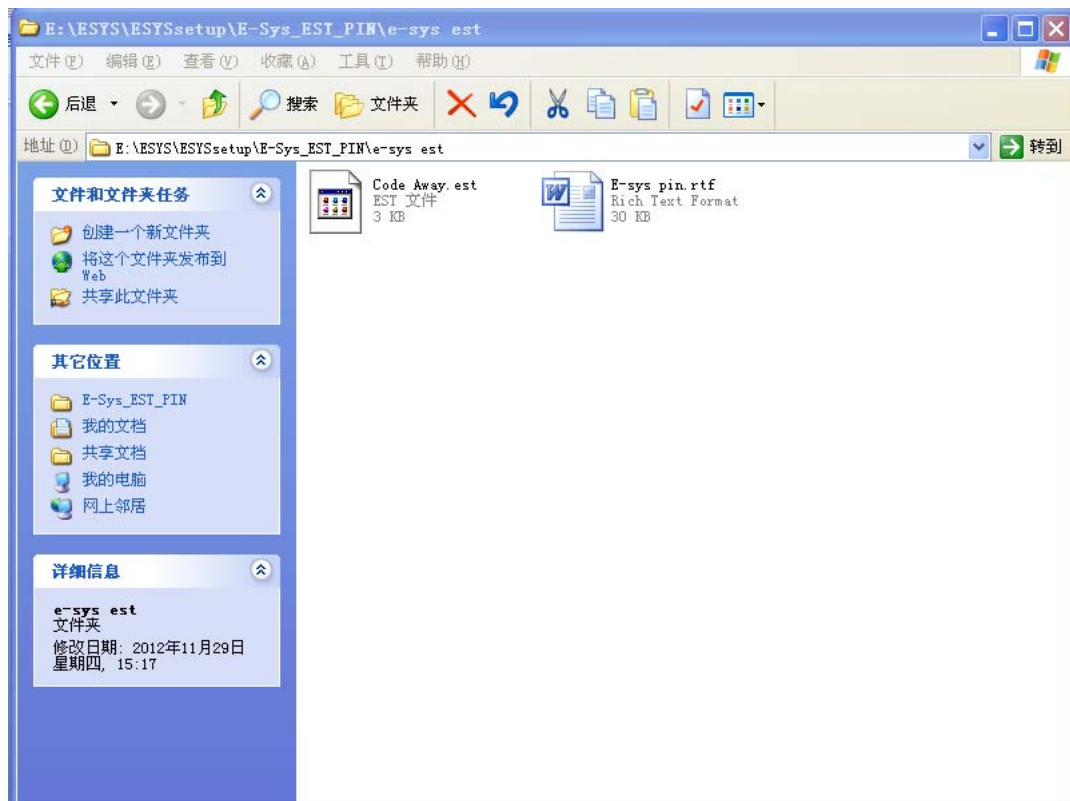

复制里面的Code Away.est文件

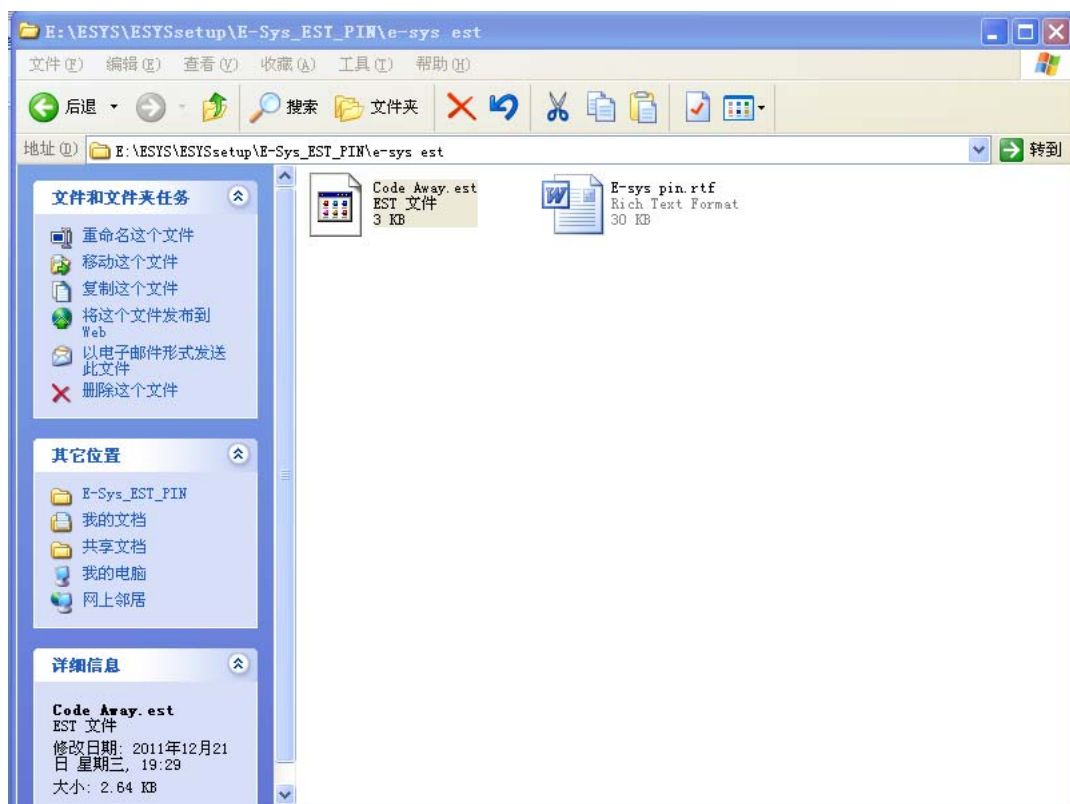

粘贴至ESysData

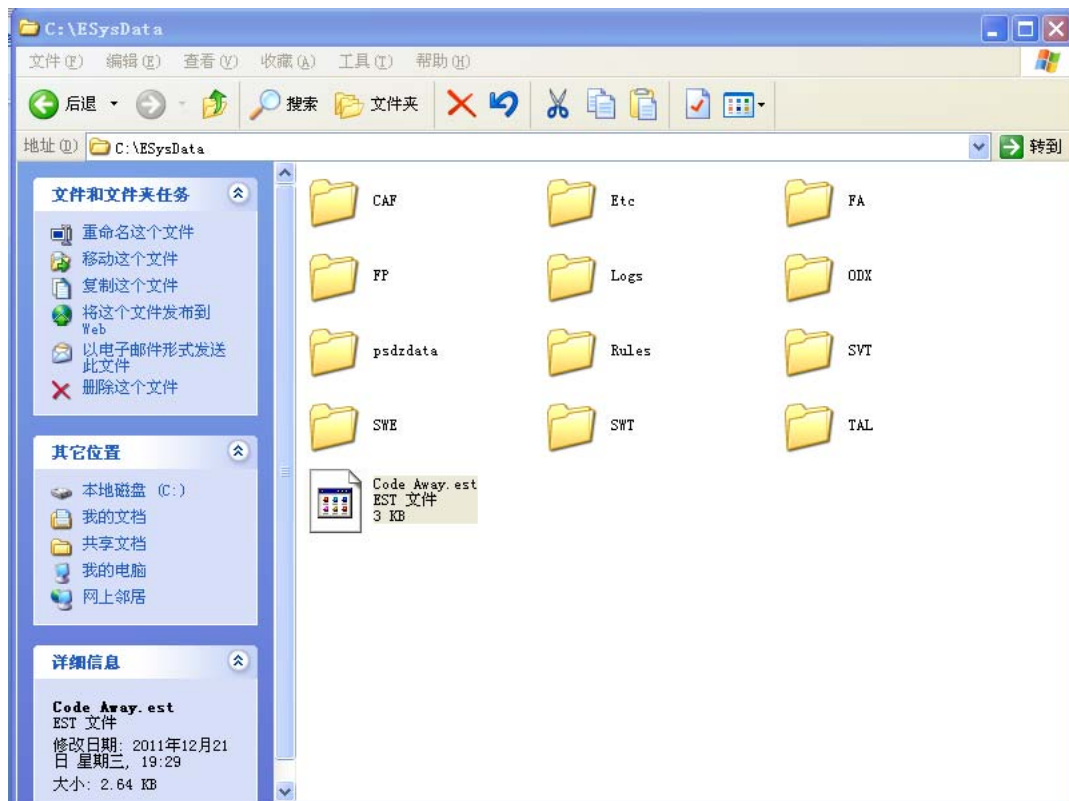

宝驰名车中心 (Well-known car center):

<http://shop103575489.taobao.com/index.htm?spm=a1z10.5.w5002-1388513789.2.s5b1Po>

宝马工程师专家版中文BMW E-sys软件版：

<http://item.taobao.com/item.htm?spm=a1z10.1.w4004-5484978735.13.6BAW4M&id=38567402980>

新版宝马工程师技术培训教材(入门到精通):

<http://item.taobao.com/item.htm?spm=a1z10.1.w4004-5484978735.11.6BAW4M&id=39105453337>

运行E-SYS

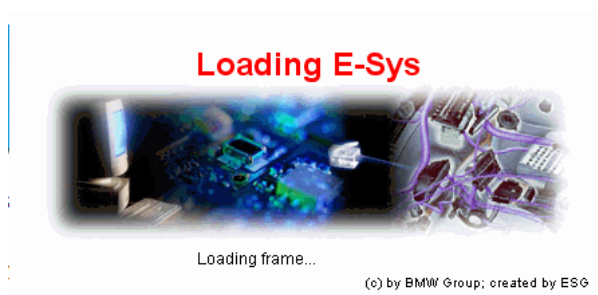

选项 -> 设置EST

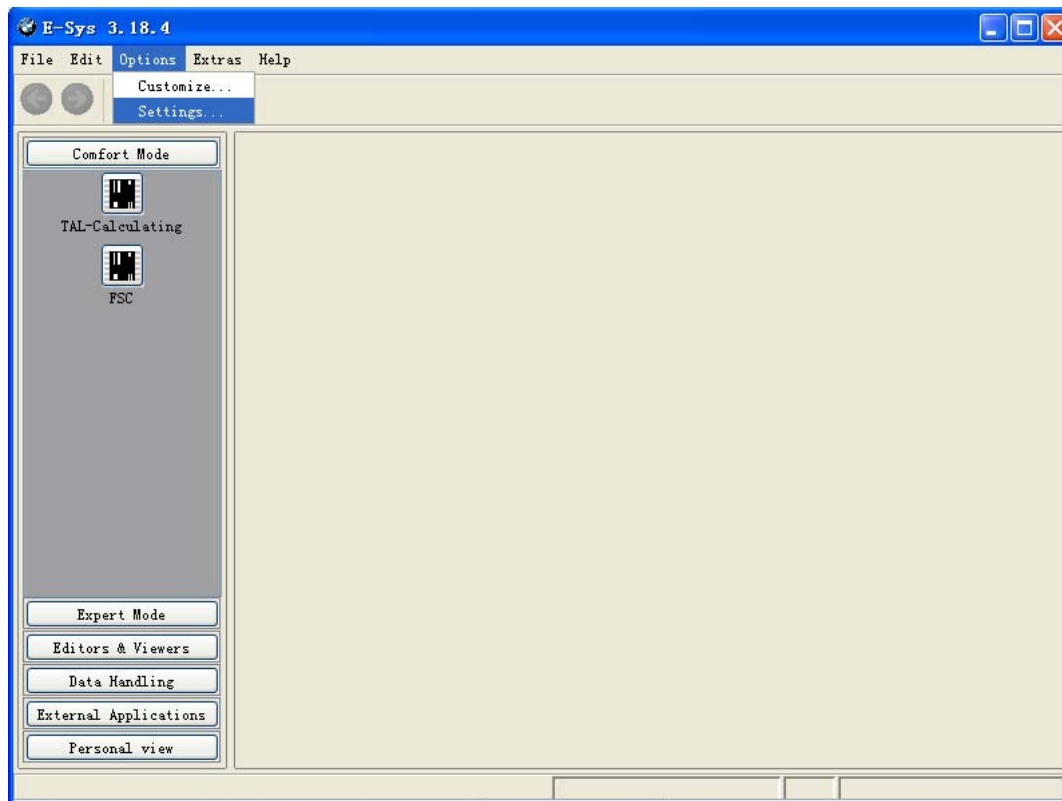

选择Code Away.est文件路径

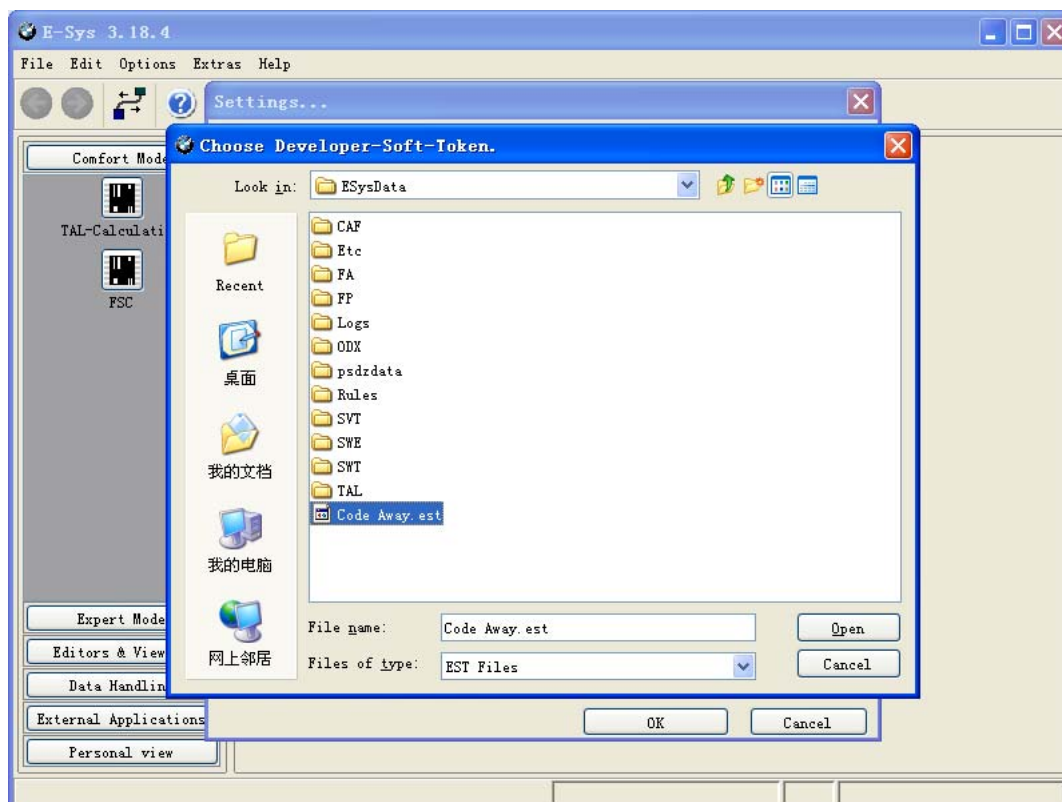

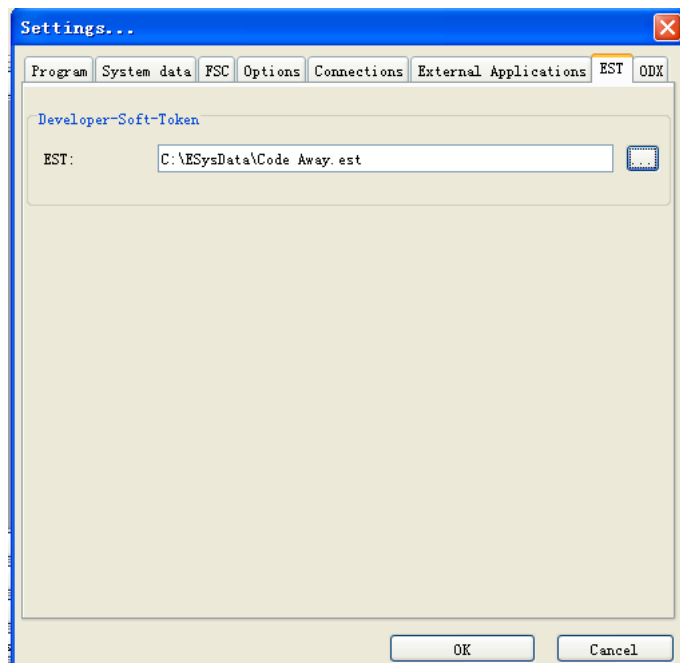

到此E-SYS 整体安装结束。

新版宝马工程师技术培训教材(入门到精通)：

<http://item.taobao.com/item.htm?spm=a1z10.1.w4004-5484978735.11.6BAW4M&id=39105453337>

# BMW工程师特训

一、E-SYS介绍

二、E-SYS与车辆建立联机方式

三、宝驰名车中心

四、E-SYS F系列修改VC  
QQ:1635455282

五、E-SYS F系列编程

六、E-SYS F系列设码  
E-mail: hiram.88@qq.com

七、E-SYS F系列修改计算机内部参数

八、远程相关设定

九、实车测式与编程、设码、修改内部参数

# BMW工程师特训

- 一、INPA介绍
- 二、INPA与车辆建立联机方式
- 三、INPA功能
- 四、INPA E系列修改VO
- 五、INPA E系列编程
- 六、INPA E系列设码
- 七、INPA E系列修改计算机内部参数
- 八、远程相关设定
- 九、实车测式与编程、设码、修改内部参数

宝驰名车中心

QQ:1635455282

E-mail: hiram.88@qq.com

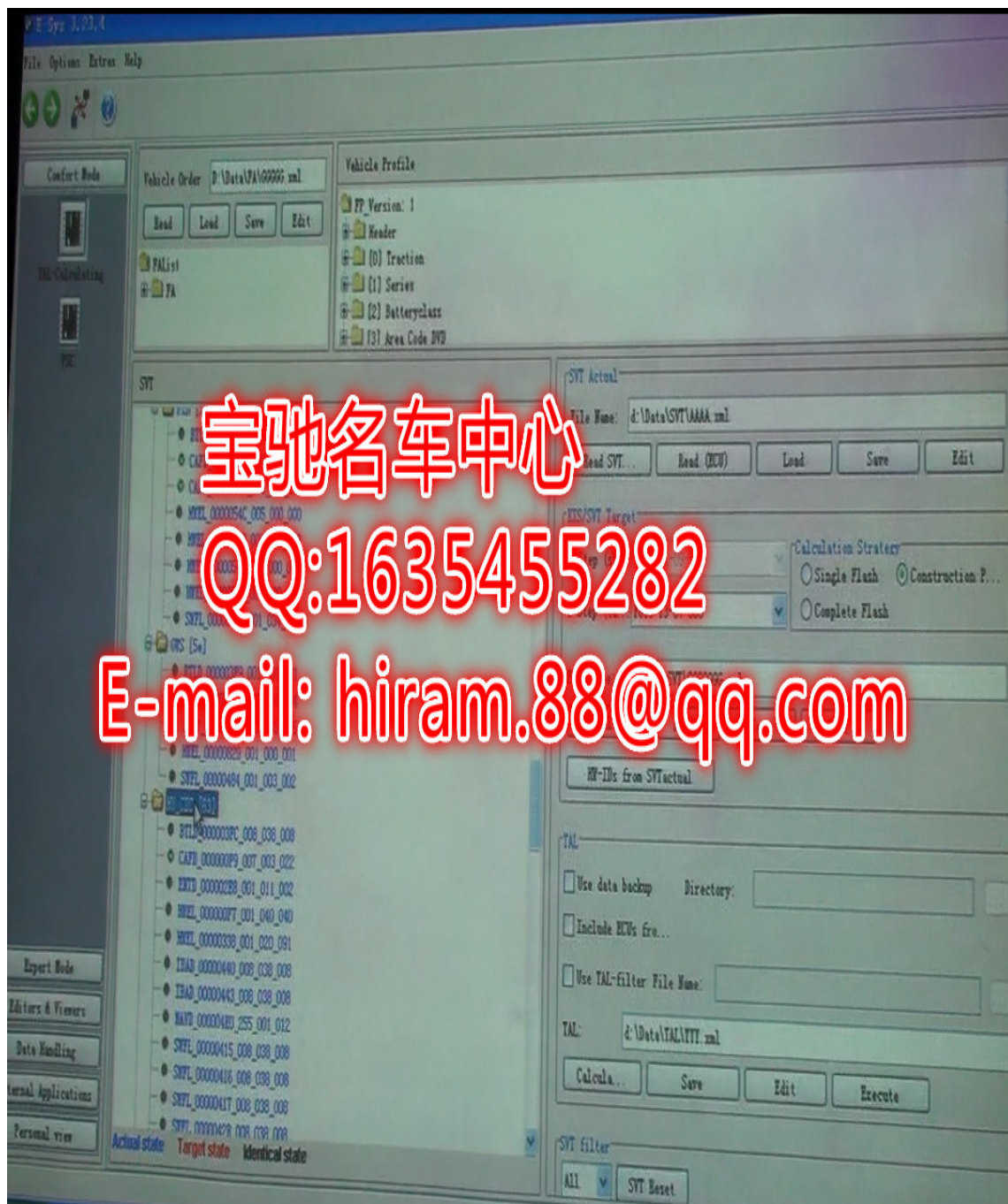

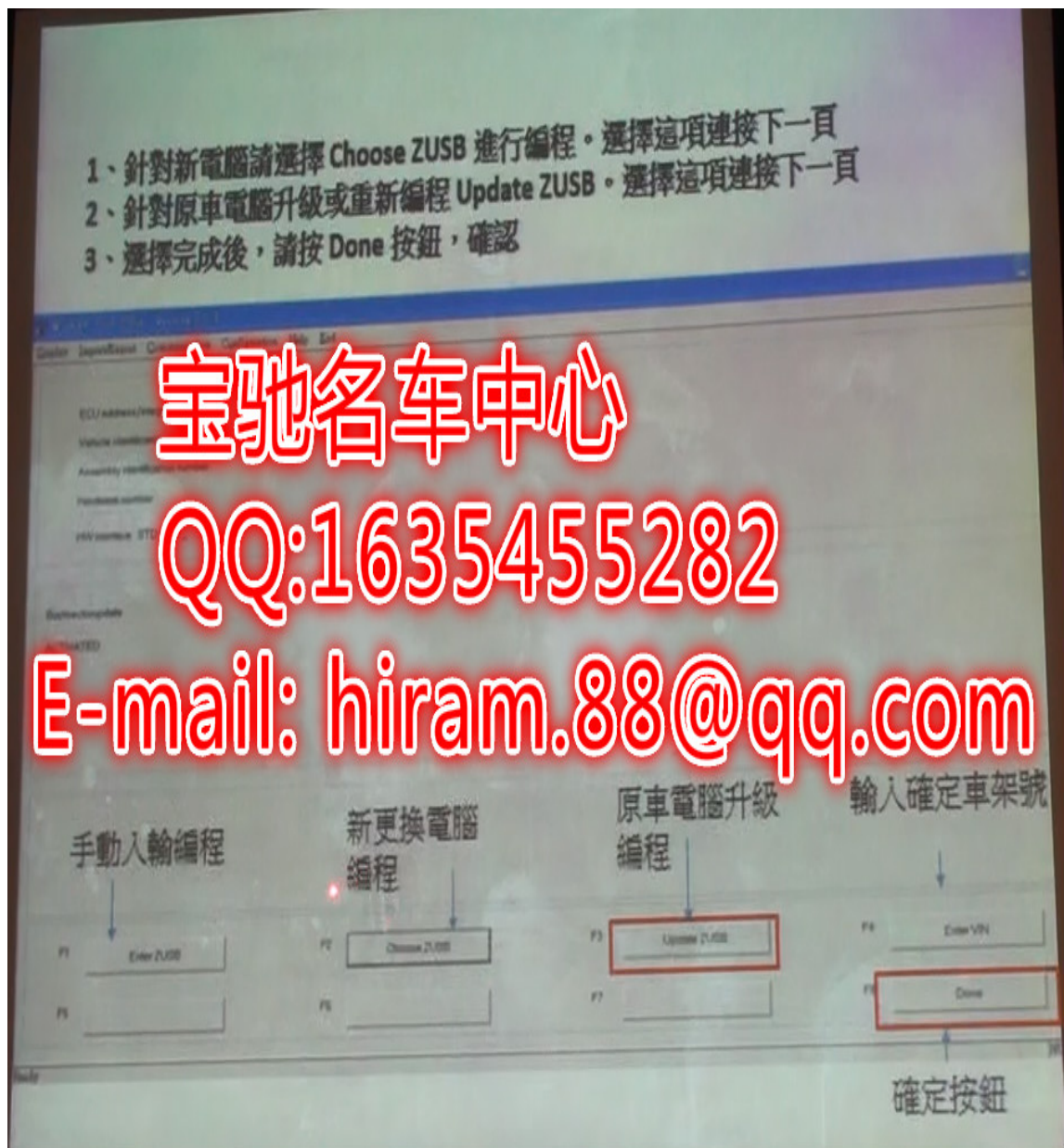

## 2. E-SYS 系统环境设置

修改完数据，保存出错的车友，如下操作 XP-控制面板-区域选项-改成英语（美国） 注意高级里面的也要一起

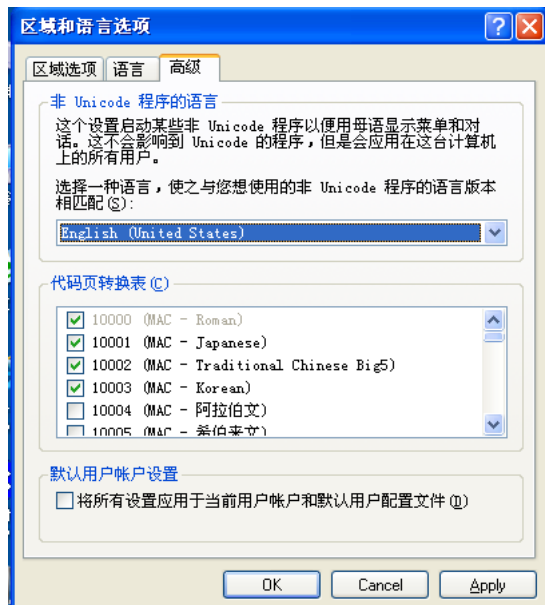
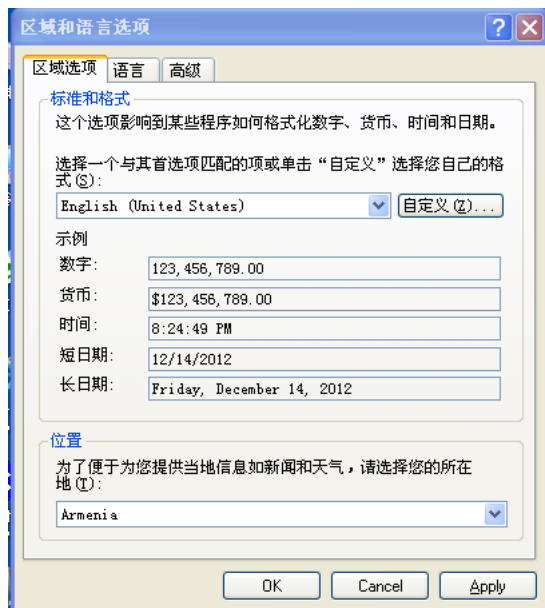

2.修改不了的也可以编辑注册表修改 运行REGEDIT 如果你对Windows系统非常熟悉，面对这个问题我想你应该知道该如何着手解决。对，就是修改系统语言！以此来骗过Windows系统。 运行注册表，依次定位到 HKEY\_LOCAL\_MACHINE\SYSTEM\ControlSet001\Control \Nls\Language，然后分别将“Default”和“InstallLanguage”默认的“0804”修改为“0409”

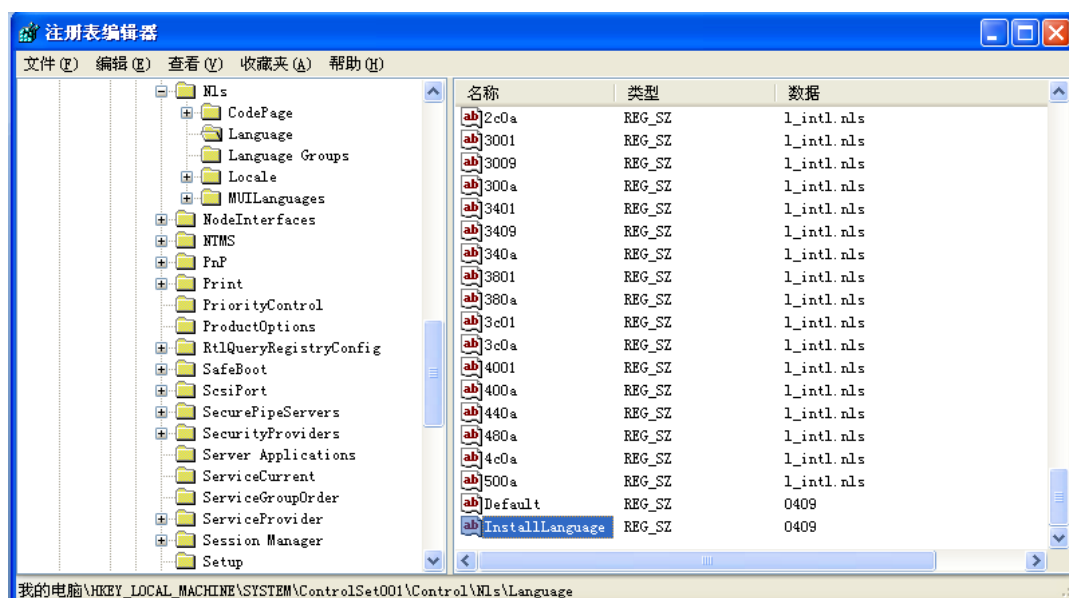
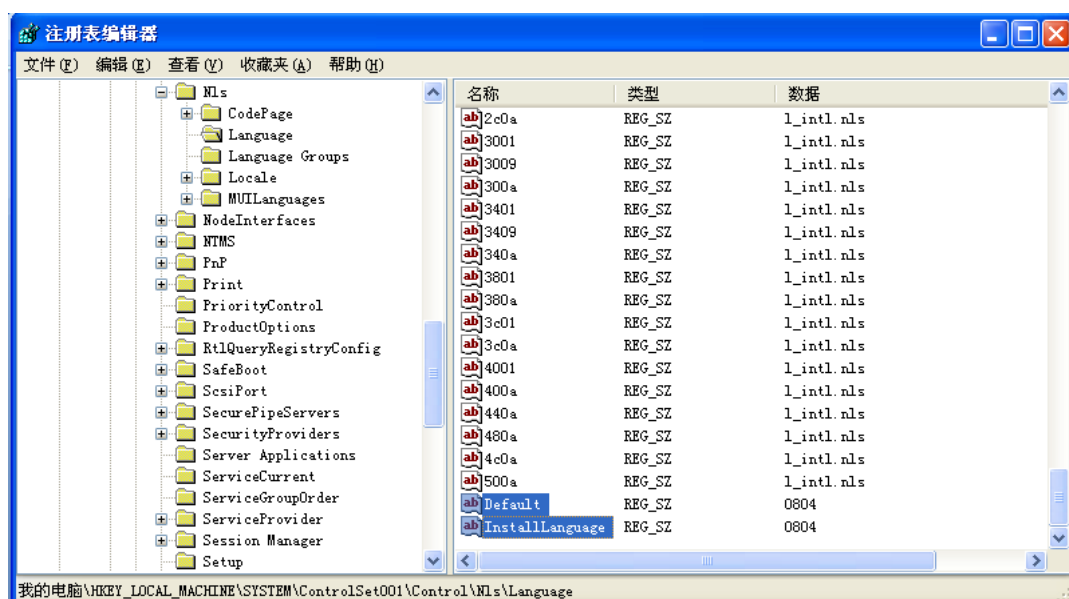

3.使用WINDOWS7的用户要把程序改为兼容XP 模式 ! ! ! ! 修改完一定要重新启动 如果1可以了不用进行2的。累死了，，比自己装累多了，，如果看了这个还没装好，我劝你还是撞死算了。。。就别玩这个了



也可以按下面的去设置语言





这个设置(系统区域设置)控制在不支持 Unicode 的程序中显示文本时所使用的语言。

非 Unicode 程序中所使用的当前语言:

中文(简体, 中国)

[更改系统区域设置\(C\)...](#)

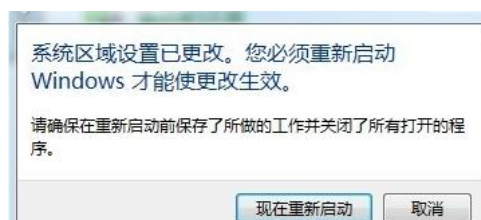
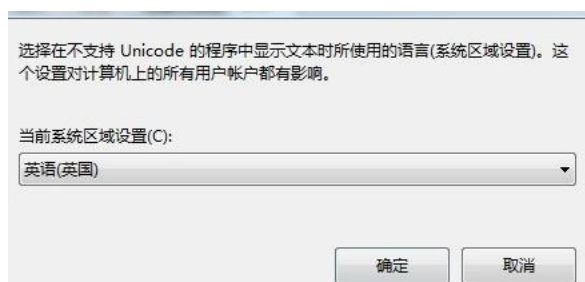
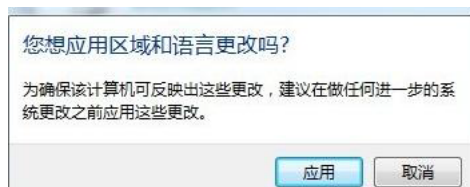

**重新启动后就可以使用了。。不能忘记重新启动。**

### 3. E-SYS 使用流程说明

第一步，将ODB2插头插入驾驶座左膝下侧端口，将网线插入电脑 第二步，启动汽车电源（无需启动发动机） 打开ZGW\_SEARCH程序（位于E-Sys\_EST\_PIN\E-sys\EDIABAS\Hardware\ENET）WIN7下需把ZGW\_SEARCH设置为兼容XP

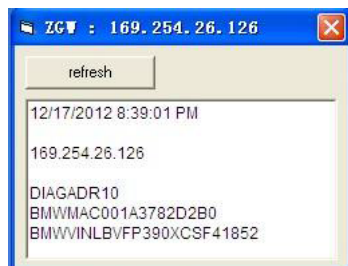

出现上述信息，说明连接成功 打开E-SYS



第三步，点击Connection图标

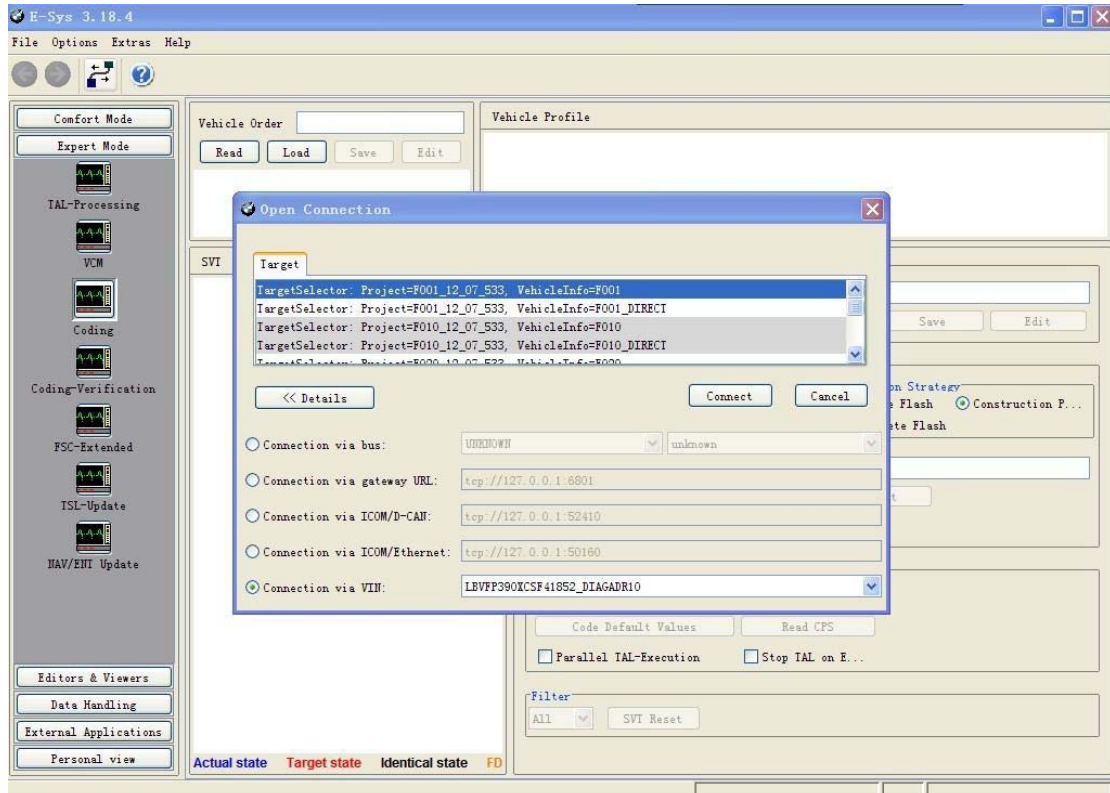

选择右侧最下面的车辆VIN号码，然后单击“连接（CONNECT）”



显示上面的对话框说明E-SYS已经连接成功

第四步，开始进入编程 依次点击 **EXPERT MODE** ， **CODING** ， **READ** 这三个按钮（重点是保存一个备份）点**SAVE** ,把读出的文件存两份。一份保存好，一份作为修改的。 然后点编辑（**EDIT**），最后在SVT栏中点**READ VCM**

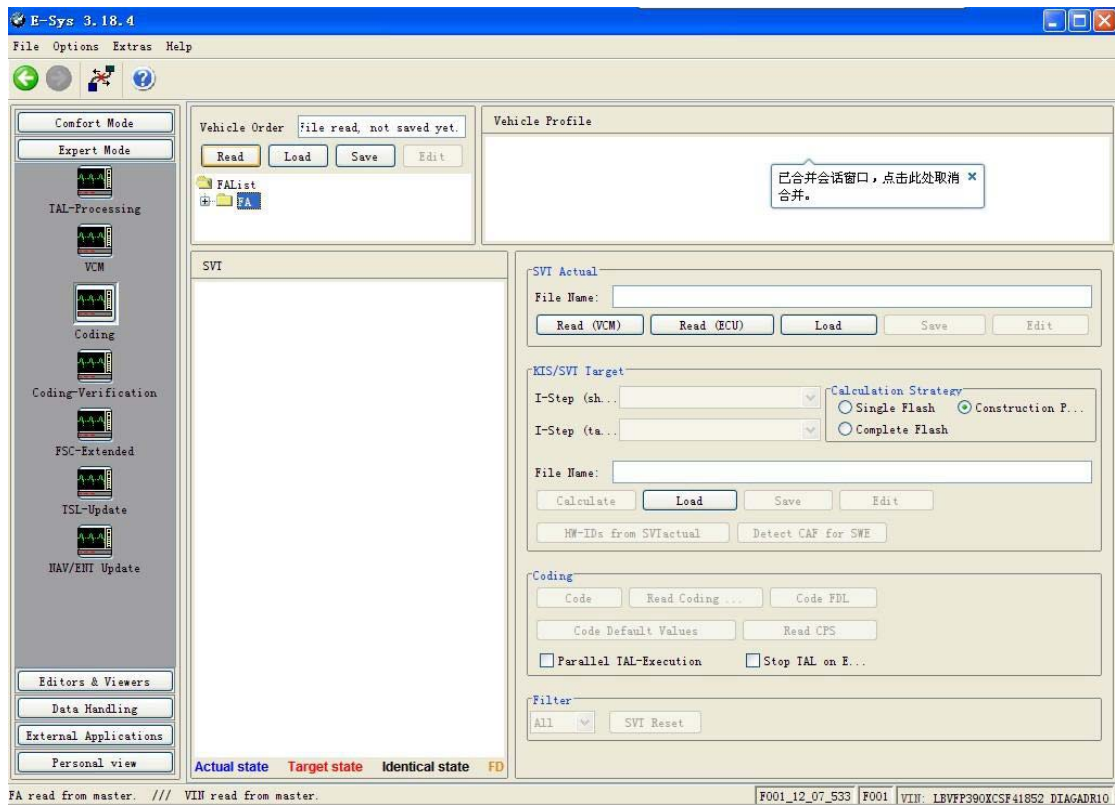
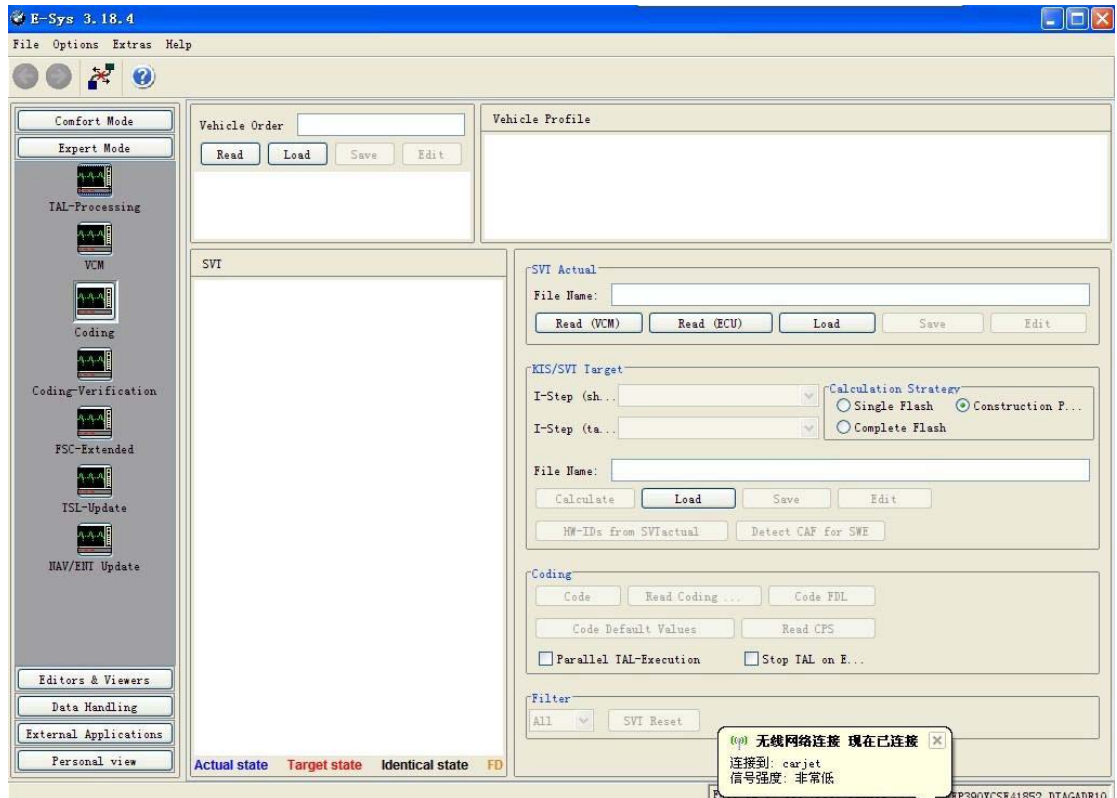

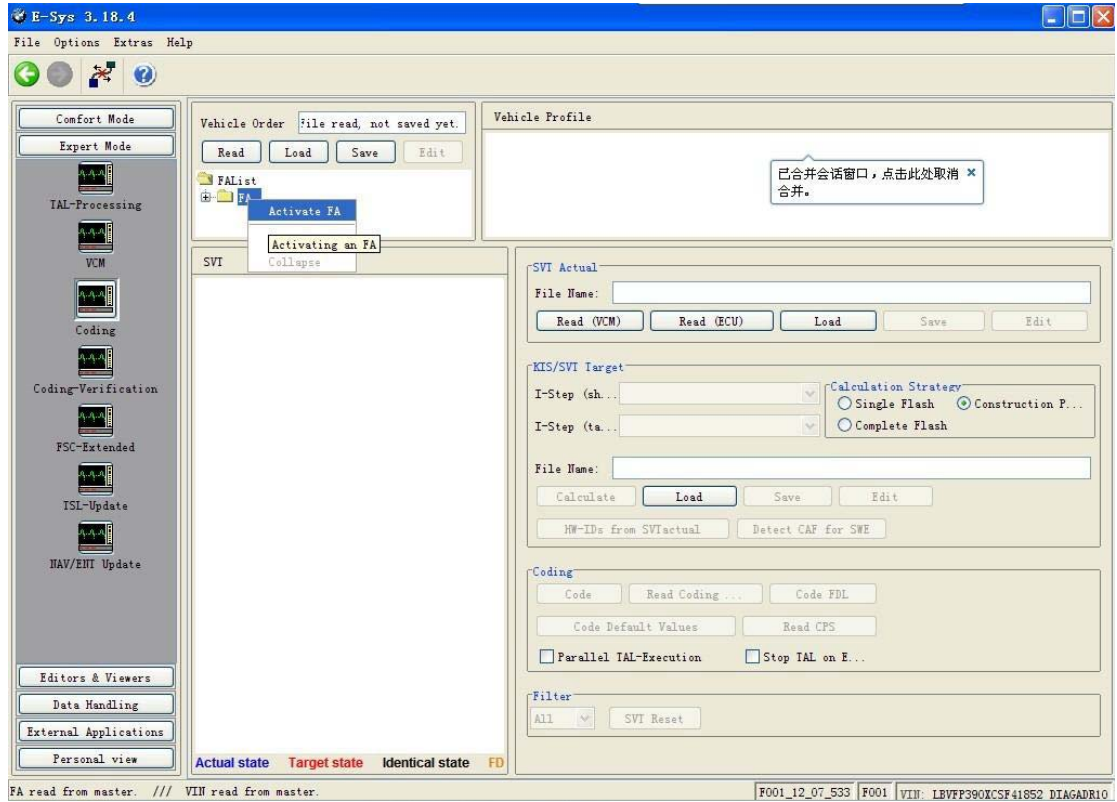

第五步，选中相应的CAFD，然后点Read Coding

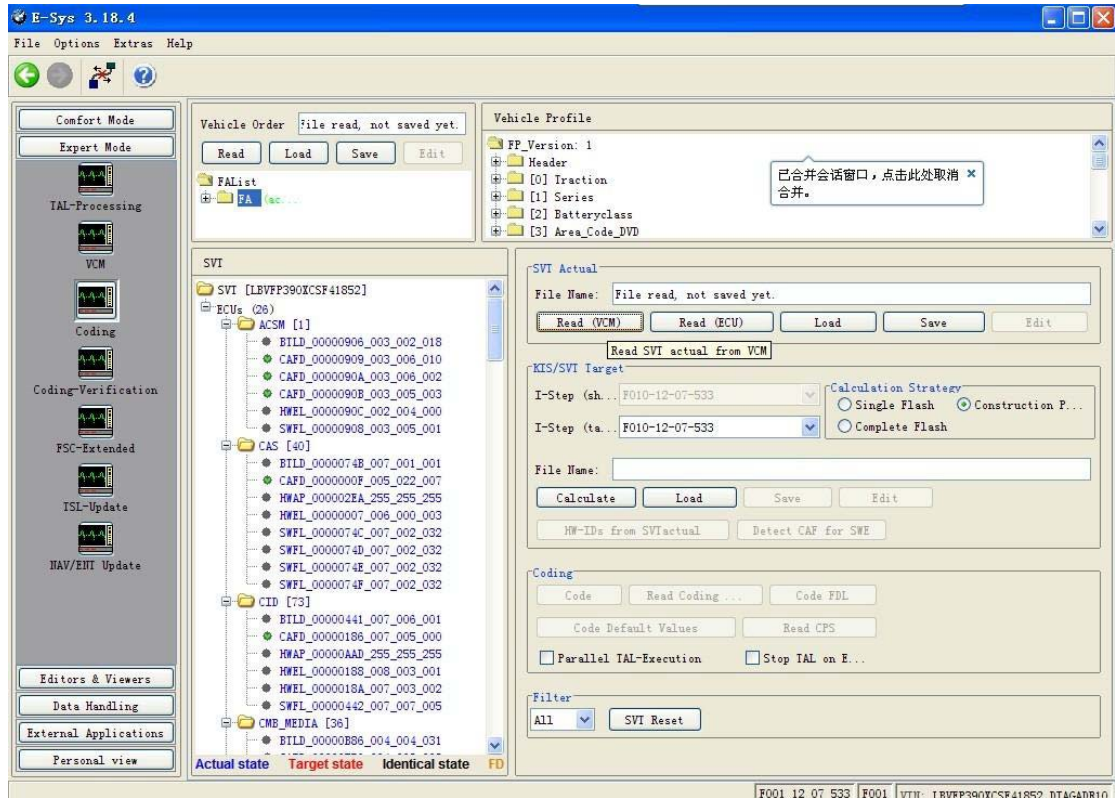

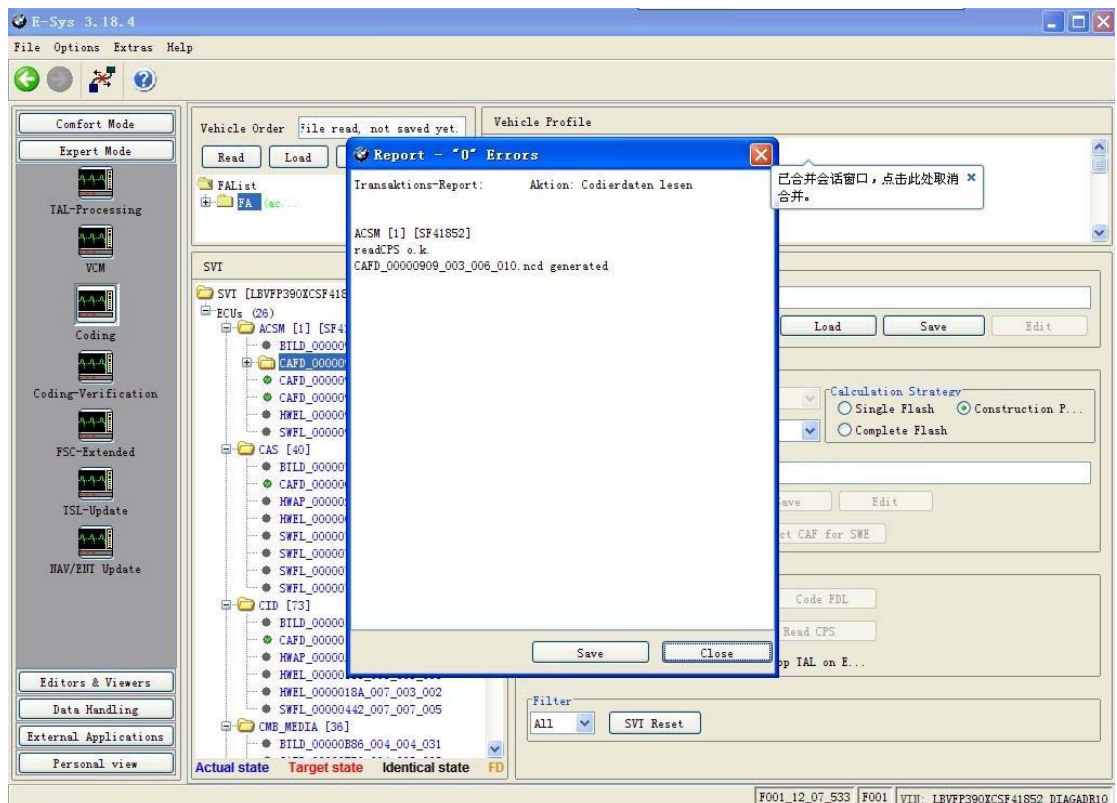
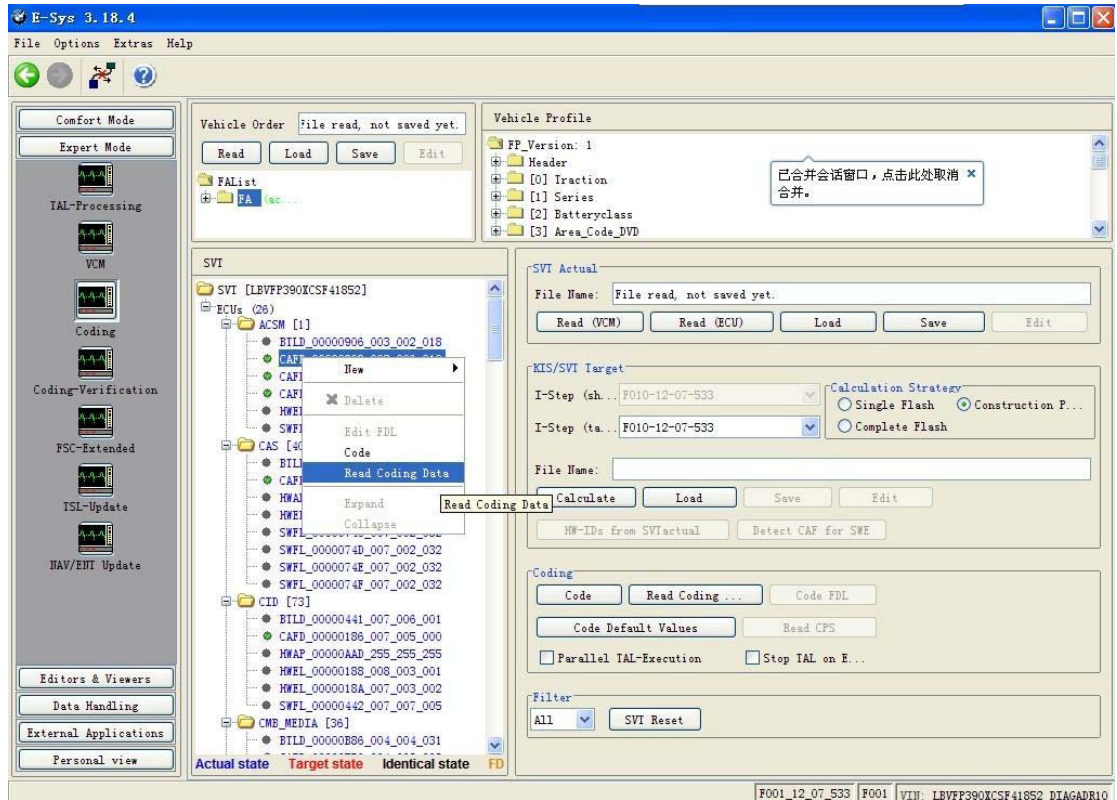

宝驰名车中心（Well-known car center）:

<http://shop103575489.taobao.com/index.htm?spm=a1z10.5.w5002-1388513789.2.s5b1Po>

宝马工程师专家版中文BMW E-sys软件版：

<http://item.taobao.com/item.htm?spm=a1z10.1.w4004-5484978735.13.6BAW4M&id=38567402980>

新版宝马工程师技术培训教材(入门到精通):

<http://item.taobao.com/item.htm?spm=a1z10.1.w4004-5484978735.11.6BAW4M&id=391054533>  
[37](#)

第六步，展开后，继续点目录下的CAFD 单机右键，选中EDIT FDL

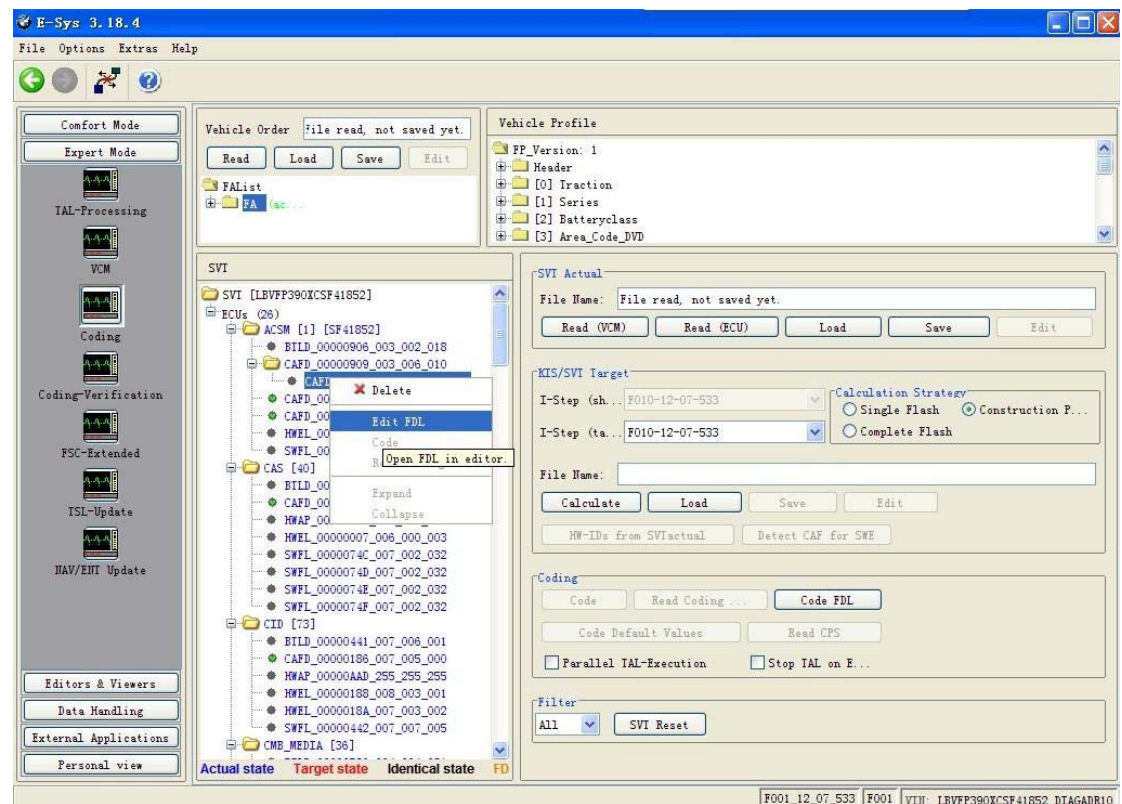

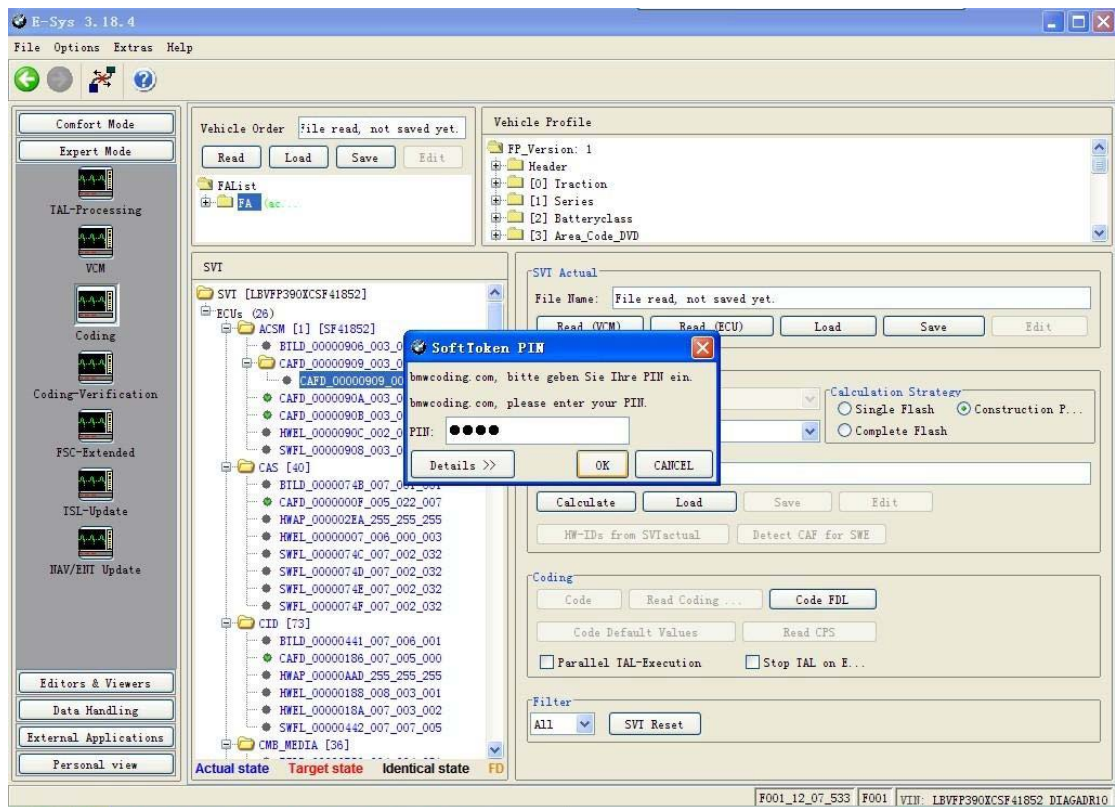

弹出对话框然后输入2690 第七步，进入FDL

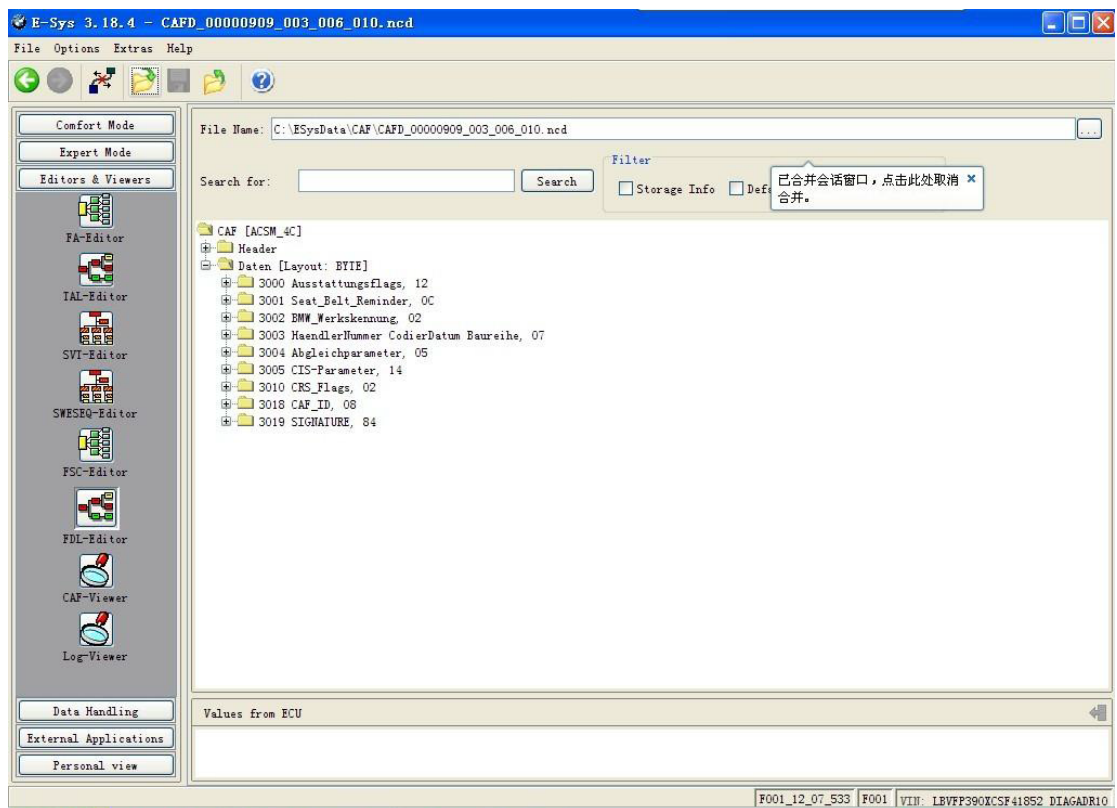

进入该目录，选择相应的字段

宝驰名车中心（Well-known car center）:

<http://shop103575489.taobao.com/index.htm?spm=a1z10.5.w5002-1388513789.2.s5b1Po>

宝马工程师专家版中文BMW E-sys软件版：

<http://item.taobao.com/item.htm?spm=a1z10.1.w4004-5484978735.13.6BAW4M&id=38567402980>

新版宝马工程师技术培训教材(入门到精通):

<http://item.taobao.com/item.htm?spm=a1z10.1.w4004-5484978735.11.6BAW4M&id=39105453337>

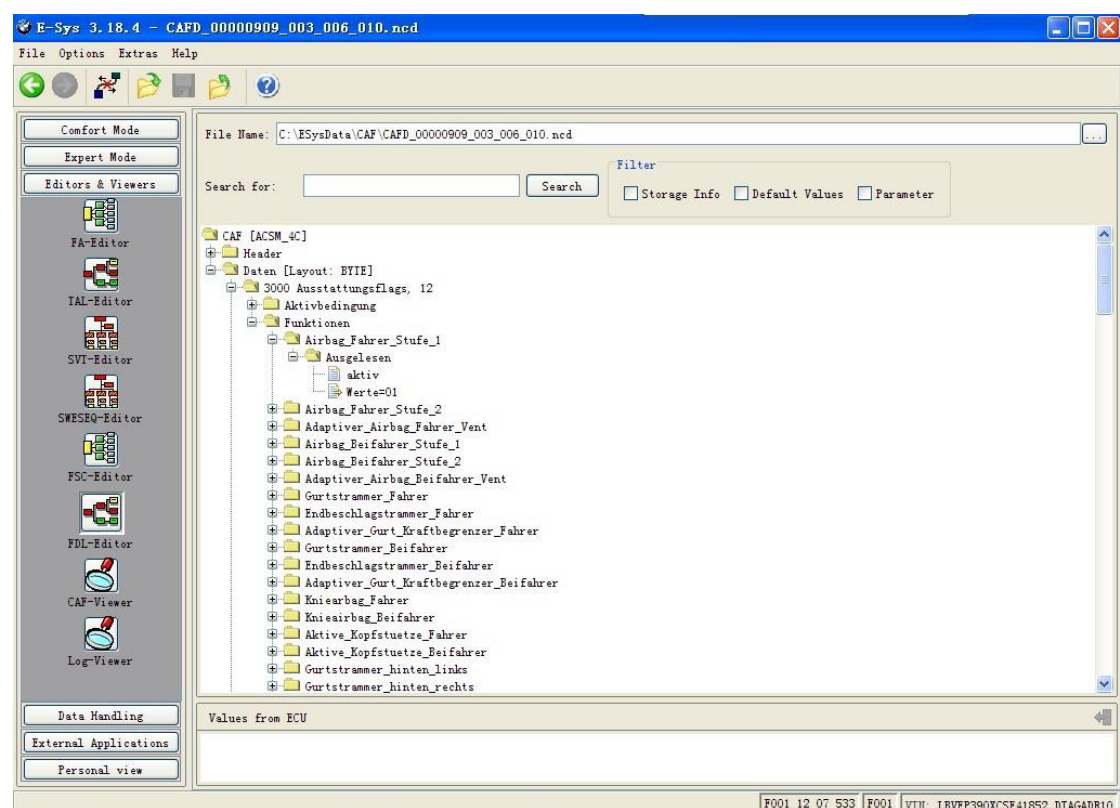

第八步，修改相关数据 AKTIV相关项目是点向下选择项选择，修改00相关字段是在下面修改输入 \*\*\*\*\*（一定要记住修改00相关数据的要点有向右箭头的小图标保存）

然后点上面的磁盘符号按钮保存

点绿色的后退 按钮让界面回到一开始的界面

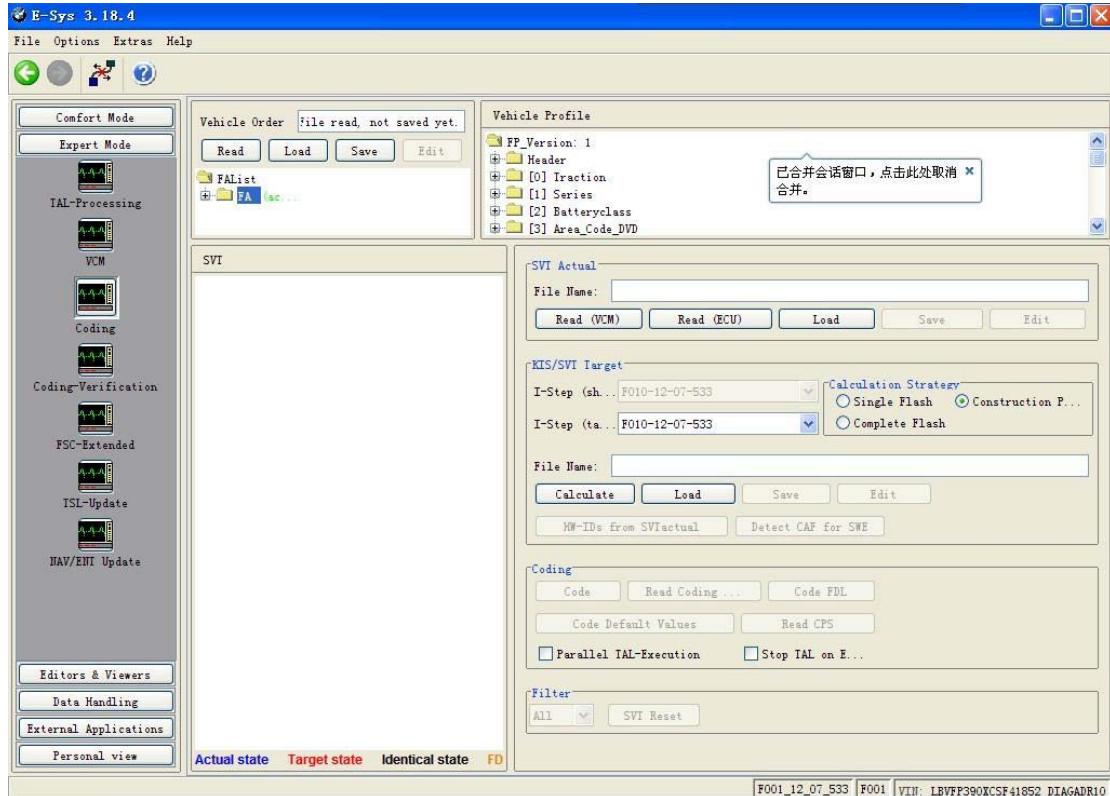

第九步，点击FALIST 下面的FA.... 然后右键 点active a FA (一定要激活FA,否则进行下一步操作会失败的)

第十步，接着选择刚才操作的CAFD字段 点击CODE FDL按钮

宝驰名车中心（Well-known car center）:

<http://shop103575489.taobao.com/index.htm?spm=a1z10.5.w5002-1388513789.2.s5b1Po>

宝马工程师专家版中文BMW E-sys软件版：

<http://item.taobao.com/item.htm?spm=a1z10.1.w4004-5484978735.13.6BAW4M&id=38567402980>

新版宝马工程师技术培训教材(入门到精通):

<http://item.taobao.com/item.htm?spm=a1z10.1.w4004-5484978735.11.6BAW4M&id=39105453337>

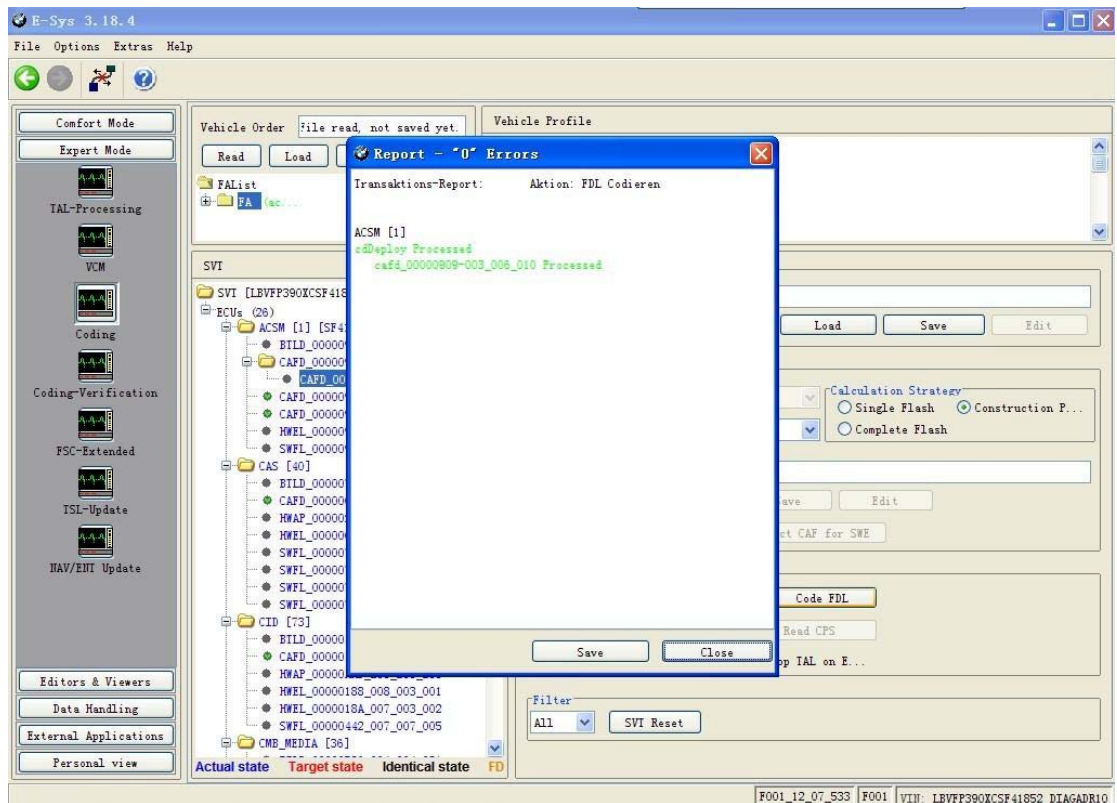
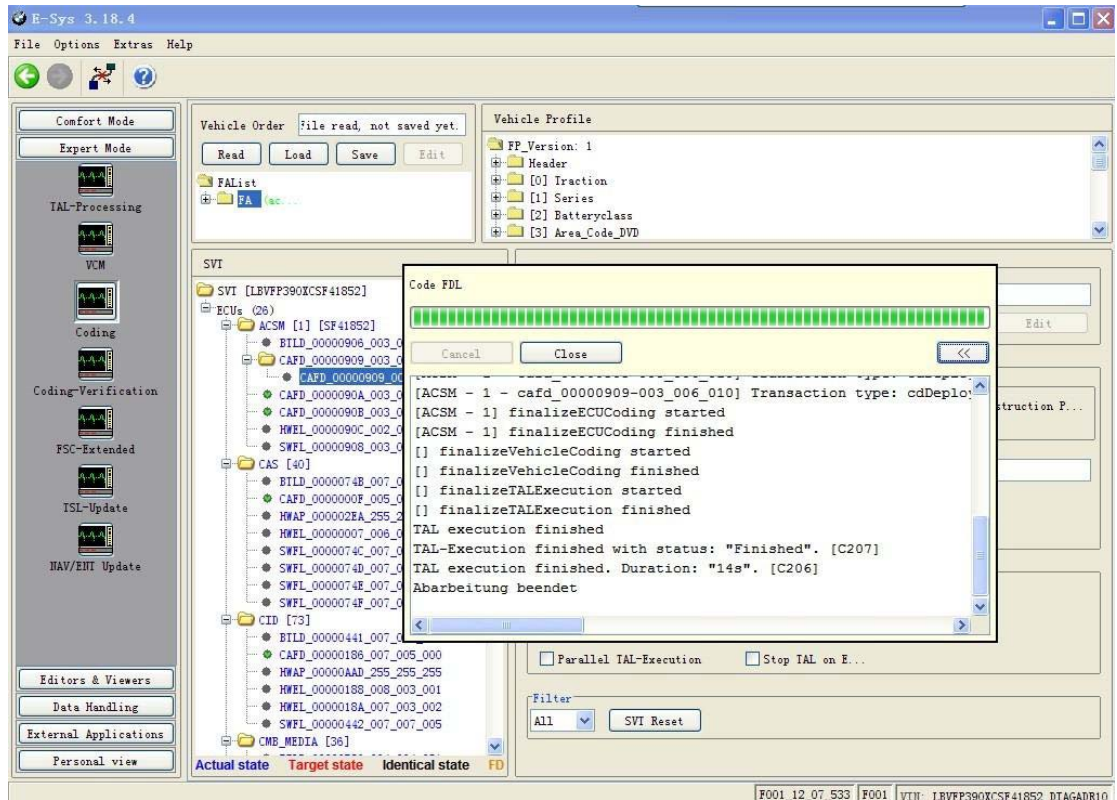

编程结束会 出现上述画面

## F18常用编程参数

### 1. 功率表 扭矩表的开启方法为

将HU\_CIC 3000 HMI EFF\_DYN\_SPORT\_CID 默认的nicht\_aktiv / Werte=00修改为aktiv / Werte=01



### 2. 行驶中观看DVD的开启方法

HU\_CIC 3000 HMI SPEEDLOCK\_X\_KMH\_MAX HU\_CIC 3000 HMI SPEEDLOCK\_X\_KMH\_MIN 这两项中的 3\_kmh=3 or 8\_kmh=8 全部修改为value=FF

### 3. 车辆启动空调不会自动打开的方法

IHKA 3000 IHKA\_Codierdaten OFF\_MEMORY 将nicht\_aktiv / Werte=00修改为aktiv / Werte=01



#### 4. 仪表盘数字显示车速

KOMBI 3000 Anzeige\_Konfiguration BC\_DIGITAL\_V 将nicht\_aktiv / Werte=00修改为aktiv / Werte=01

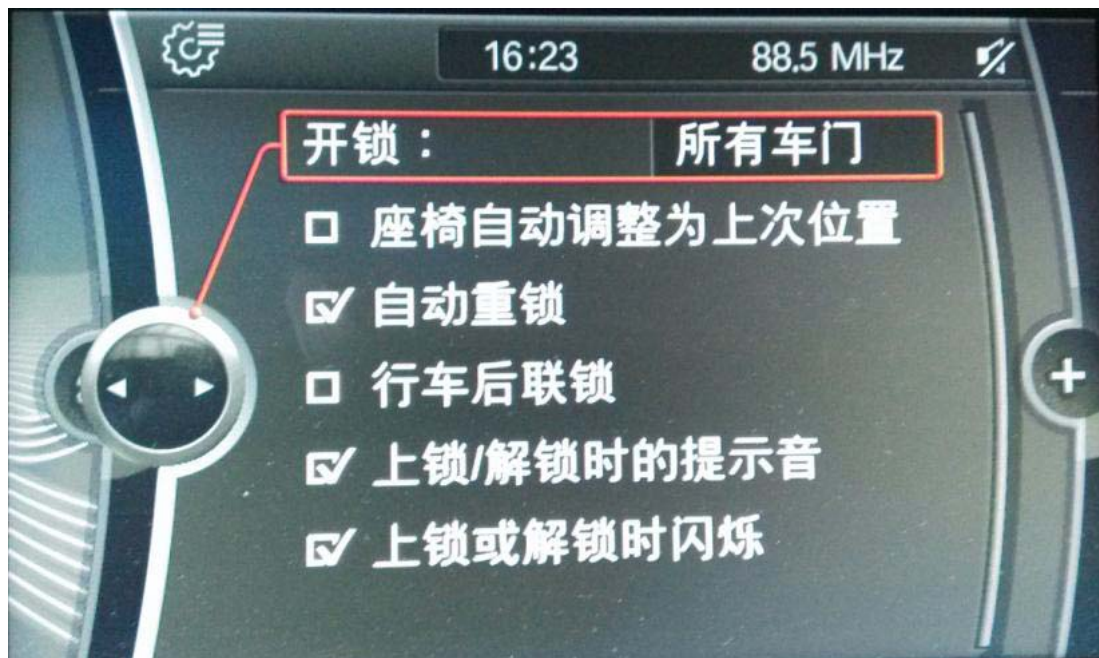
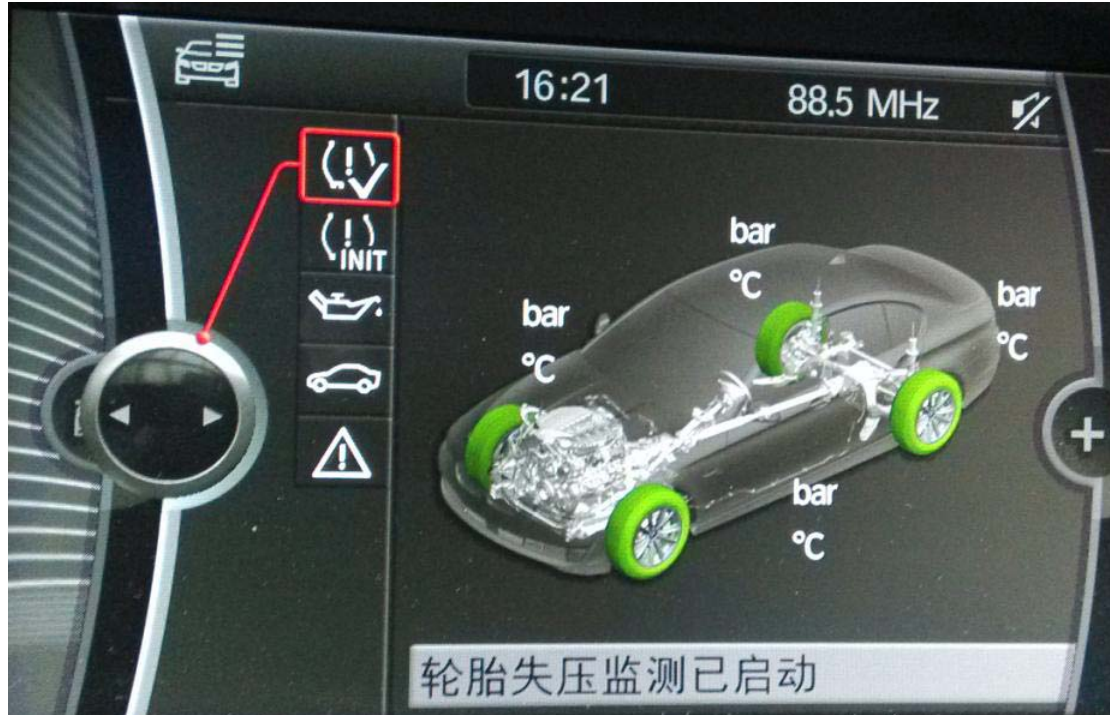

宝驰名车中心 (Well-known car center):

<http://shop103575489.taobao.com/index.htm?spm=a1z10.5.w5002-1388513789.2.s5b1Po>

宝马工程师专家版中文BMW E-sys软件版：

<http://item.taobao.com/item.htm?spm=a1z10.1.w4004-5484978735.13.6BAW4M&id=38567402980>

新版宝马工程师技术培训教材(入门到精通)：

<http://item.taobao.com/item.htm?spm=a1z10.1.w4004-5484978735.11.6BAW4M&id=39105453337>



# BMW工程师特训

一、E-SYS介绍

二、E-SYS与车辆建立联机方式

三、E-SYS F系列修改MC

四、E-SYS F系列编程

五、E-SYS F系列设码

六、E-SYS F系列修改计算机内部参数

七、E-SYS F系列修改内部参数

八、远程相关设定

九、实车测式与编程、设码、修改内部参数

宝驰名车中心

QQ:1635455282

E-mail: hiram.88@qq.com

# BMW工程师特训

- 一、INPA介绍
- 二、INPA与车辆建立联机方式
- 三、INPA设置
- 四、INPA E系列修改VO
- 五、INPA E系列编程
- 六、INPA E系列设码
- 七、INPA E系列修改计算机内部参数
- 八、远程相关设定
- 九、实车测式与编程、设码、修改内部参数

宝驰名车中心

QQ:1635455282

E-mail: hiram.88@qq.com

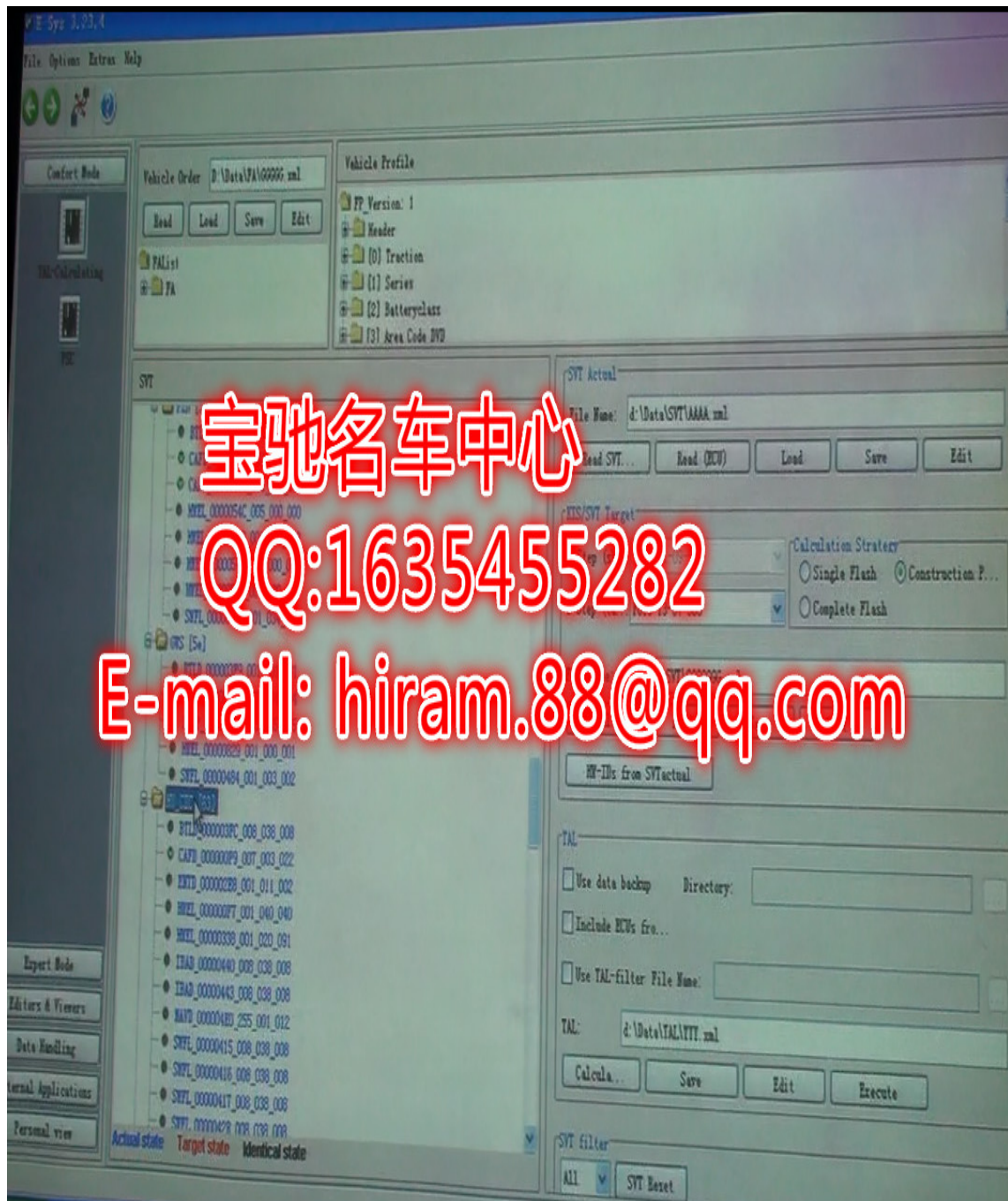

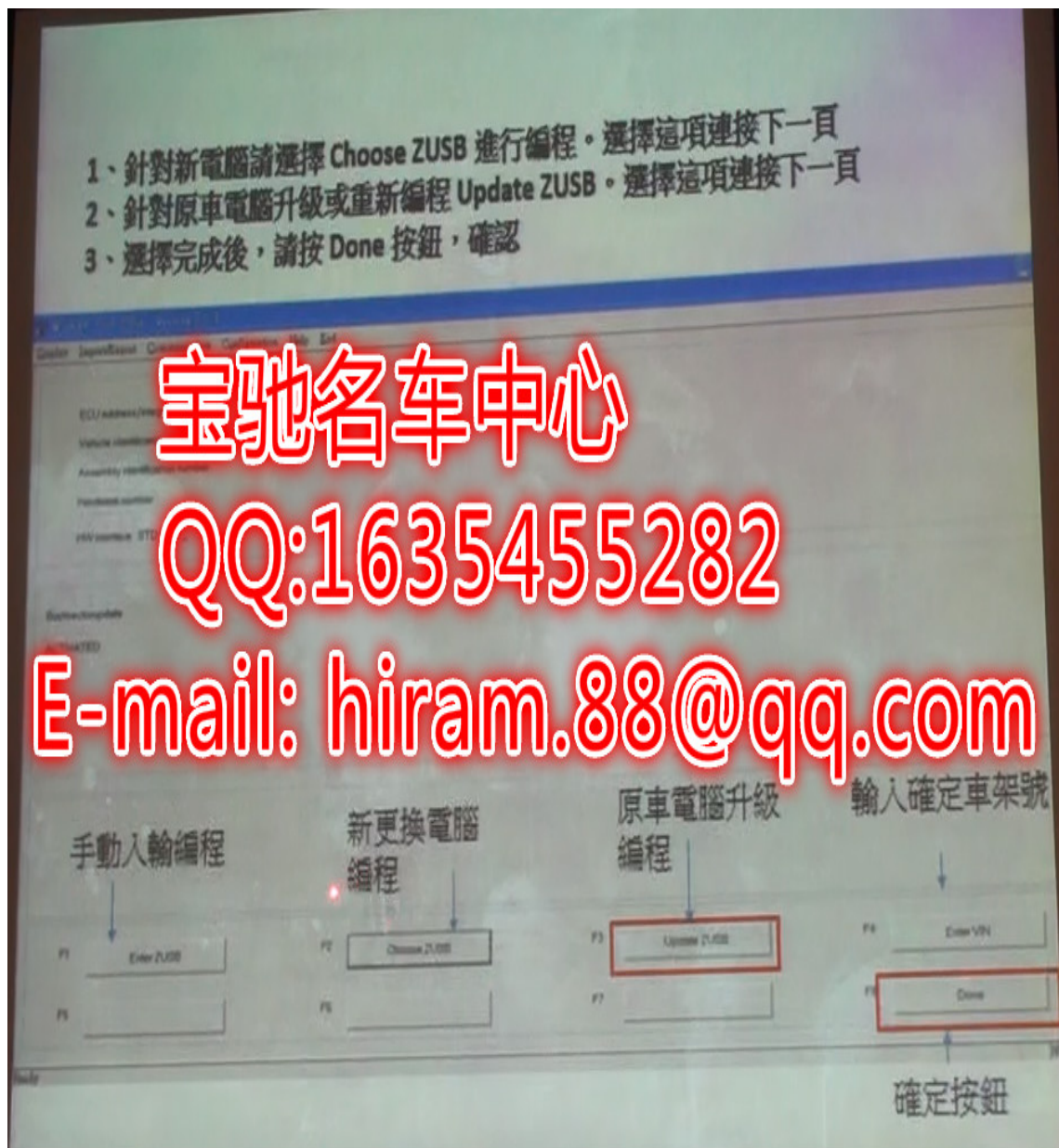

宝驰名车中心 (Well-known car center):

<http://shop103575489.taobao.com/index.htm?spm=a1z10.5.w5002-1388513789.2.s5b1Po>

宝马工程师专家版中文BMW E-sys软件版：

<http://item.taobao.com/item.htm?spm=a1z10.1.w4004-5484978735.13.6BAW4M&id=38567402980>

新版宝马工程师技术培训教材(入门到精通):

<http://item.taobao.com/item.htm?spm=a1z10.1.w4004-5484978735.11.6BAW4M&id=391054533>