



06系列江苏省工程建设标准设计图集

卫生间、洗池

苏 J06-2006

江苏省工程建设标准站 编

中国建筑工业出版社

06系列江苏省工程建设标准设计图集

卫生间、洗池

苏 J06-2006

江苏省工程建设标准站 编

中国建筑工业出版社

江苏省建设厅文件

苏建科(2006)56号

关于印发《楼梯》等三项地方标准设计图集的通知

各省辖市建设局(委):

根据《江苏省2005年度工程建设标准设计图集编制、修订计划》(苏建科[2005]254号)及有关文件的要求,由南京鼎昊建设工程设计有限公司等单位编制的《楼梯》等三项图集(详见附件),经审查,批准为江苏省工程建设标准设计图集,自2006年4月1日起执行。原苏J9505、J9506图集同时废止。

该三项图集由江苏省工程建设标准站组织印发。

附件:江苏省标准设计图集名称及编号

江苏省建设厅

二〇〇六年二月十七日

抄送:厅有关处室,省建设工程质量监督总站,省工程建设标准站,省建设工程设计施工图审核中心。

附件:

江苏省标准设计图集名称及编号

序号	编 号	图别	图集名称	主编单位	废止的原图集
1	苏J05-2006	标准图	楼梯	南京鼎昊建设工程设计有限公司	苏J9505
2	苏J06-2006	标准图	卫生间、洗池	南京鼎昊建设工程设计有限公司	苏J9506
3	苏J/T16-2006 (五)	推荐图	建筑外保温构造图集(五) HR保温装饰板外保温系统	江苏东方建筑设计院有限公司 江苏丰彩新型建材有限公司	

卫生间、洗池

批准部门: 江苏省建设厅

批准文号: 苏建科(2006)56号

主编单位: 南京鼎昊建设工程有限公司

图集号: 苏J06-2006

修订替代: 苏J9506

组织单位: 江苏省工程建设标准站

实行日期: 2006年4月1日

主编单位负责人:

刘昭祥

主编单位技术负责人:

谌彬

技术审定人:

徐斌

技术校核人:

胡志

设计负责人:

徐斌 王蕾

目录

目录	1
编制说明	3
卫生间平面布置(一)	4
卫生间平面布置(二)	5
卫生间平面布置(三)	6
I型卫生间平、立、剖面	7
II型卫生间平、立、剖面	8
III型卫生间平、立、剖面	9
IV型卫生间平、立、剖面	10

V型卫生间平、立、剖面	11
VI型卫生间平、立、剖面	12
VII型卫生间平、立、剖面	13
VIII型卫生间平、立、剖面	14
IX型卫生间平、立、剖面	15
X型卫生间平、立、剖面	16
XI型卫生间平、立、剖面	17
卫生间洗脸台节点详图	18
毛巾环、毛巾架安装	19

目录

图集号	苏J06-2006
页次	1

浴盆拉手、浴巾架、晾衣绳安装	20
肥皂盒、卫生纸架安装	21
浴室帘子棍、挂衣钩安装	22
镜子、洁具架(槽)安装	23
淋浴间(一)	24
淋浴间(二)	25
大便间(一)	26
大便间(二)	27
水磨石隔板节点详图(一)	28
水磨石隔板节点详图(二)	29
木隔板节点详图	30
小便槽	31
幼儿园坐厕	32
地漏、蹲便器、小便器安装	33
洗脸盆、高水箱安装	34
坐便器安装	35

浴盆安装	36
浴池	37
洗涤池	38
单洗碗池(一)	39
单洗碗池(二)	40
双洗碗池(一)	41
双洗碗池(二)	42
淘米池	43
单洗菜池	44
双洗菜池(一)	45
双洗菜池(二)	46
单面洗涤槽	47
双面洗涤槽	48
单面洗衣台池	49
双面洗衣台池	50
预制水磨石幼儿园洗池	51

目 录

图集号	苏J06-2006
页次	2

编制说明

1. 本图集为江苏省建筑配件图。
2. 本图集适用于一般性民用建筑,并兼顾部分较高标准的使用要求。专业性强、标准很高的构造详图未予编入。
3. 本图集根据现行规范、规定编制。现行规范如有修订,应执行修订后新的规范、规定。
4. 本图集列有部分配件的多种做法,设计人员可按工程需要酌情选用。
5. 本图集所注尺寸均以毫米(mm)为单位。图集中有部分尺寸以文字或符号表示可变数,具体尺寸请按工程需要由设计人员在单项工程中注明。
6. 选用本图集若有特殊要求(如质地、纹理、表面加工或施工安装等),由设计人员在单项工程中注明。
7. 本图集索引方法



编制说明

图集号	苏J06-2006
页次	3

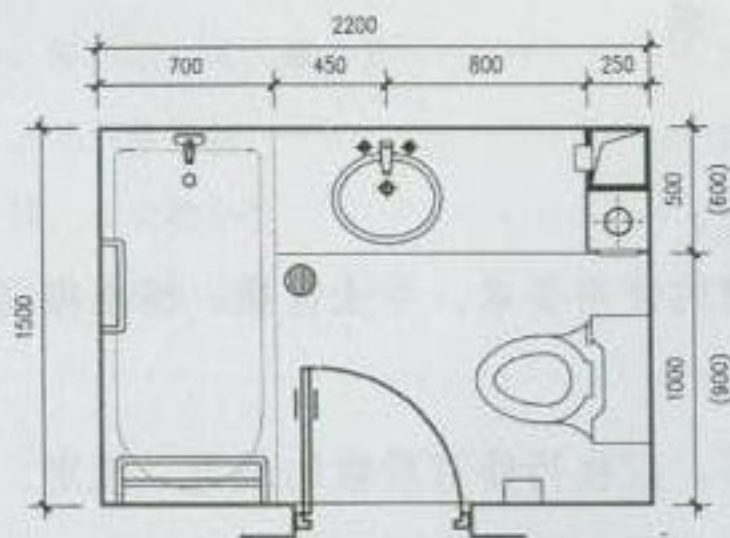

I型卫生间

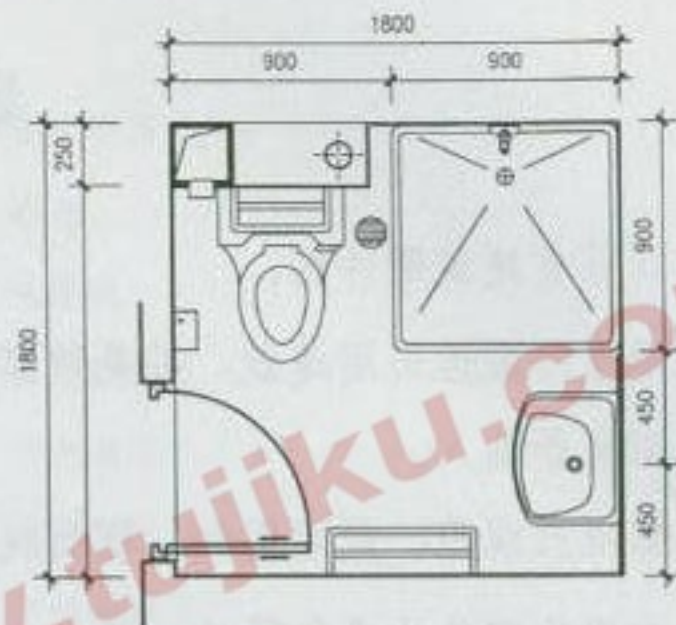

II型卫生间

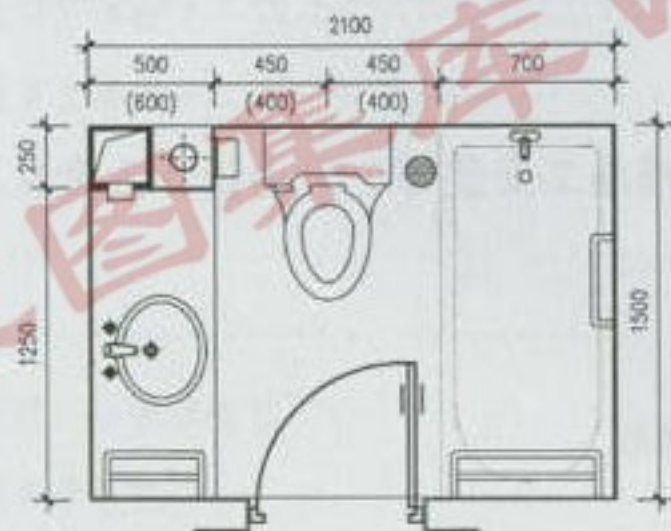

III型卫生间

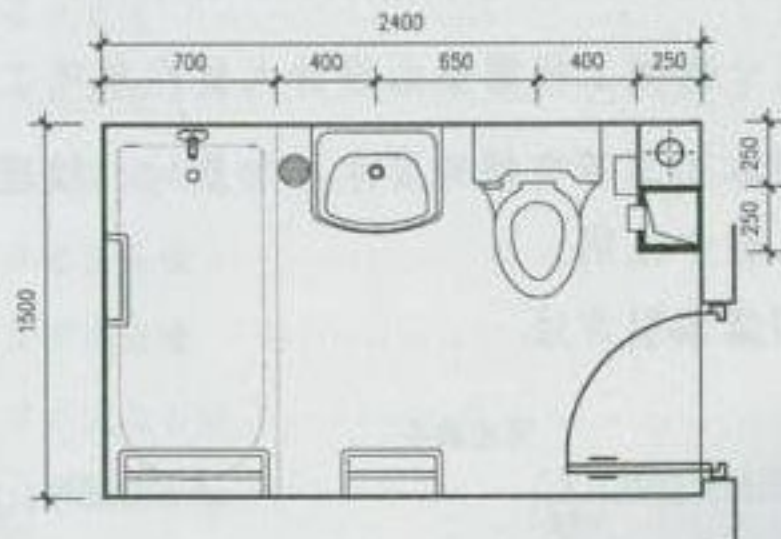

IV型卫生间

注：洗脸盆台板宽度500为最小限值，施工时可按洗脸盆具体规格和安装方式调整台板实际宽度。

卫生间平面布置（一）

图集号 苏J06-2006

页次 4

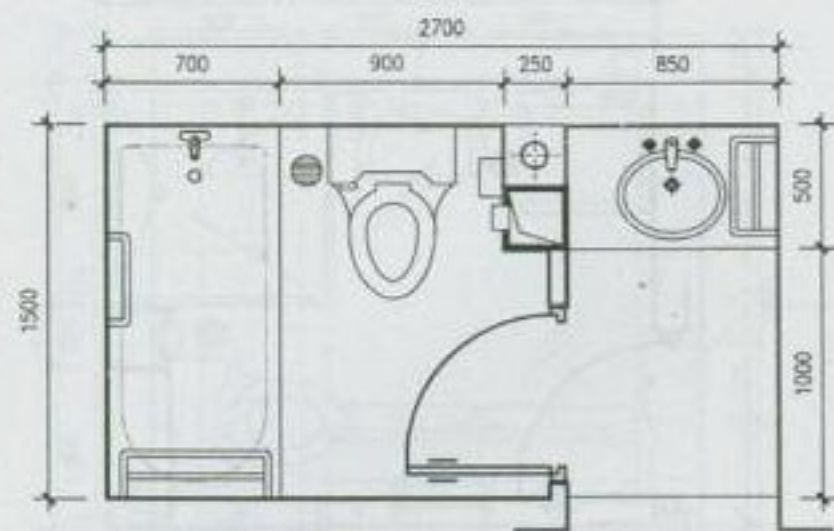

V 卫生间

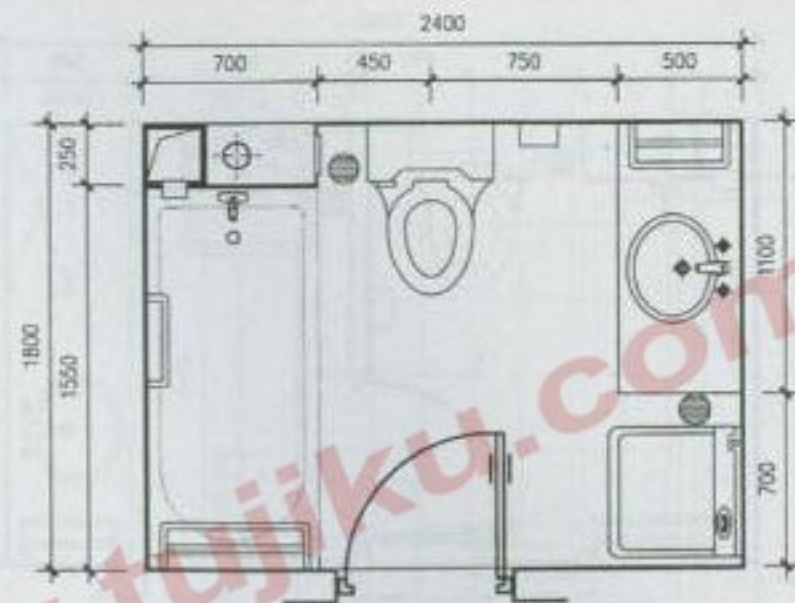

VI 卫生间

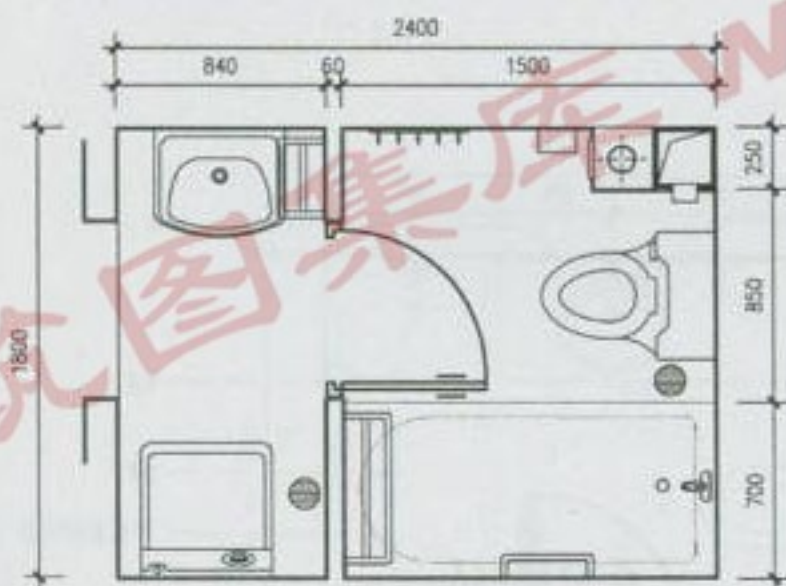

VII 卫生间

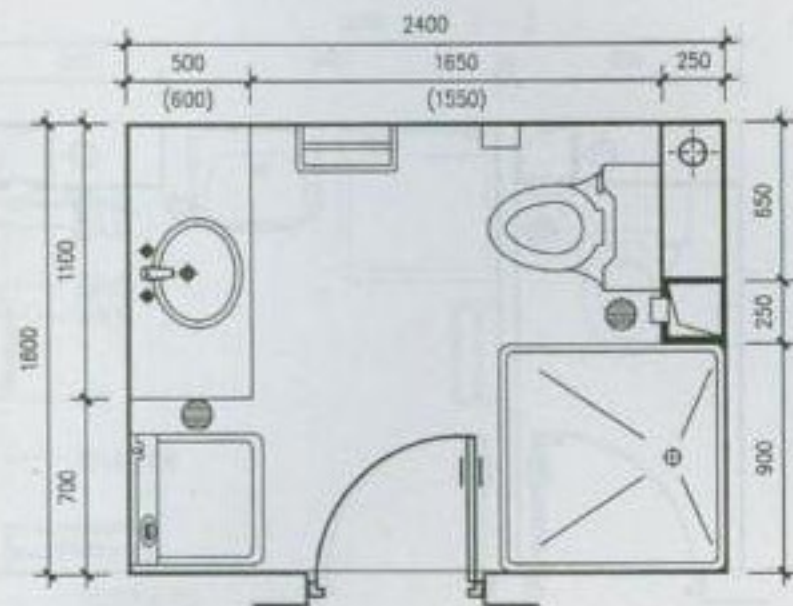

VIII 卫生间

注：见本图集第4页。

卫生间平面布置 (二)

图集号 苏J06-2006

页次 5

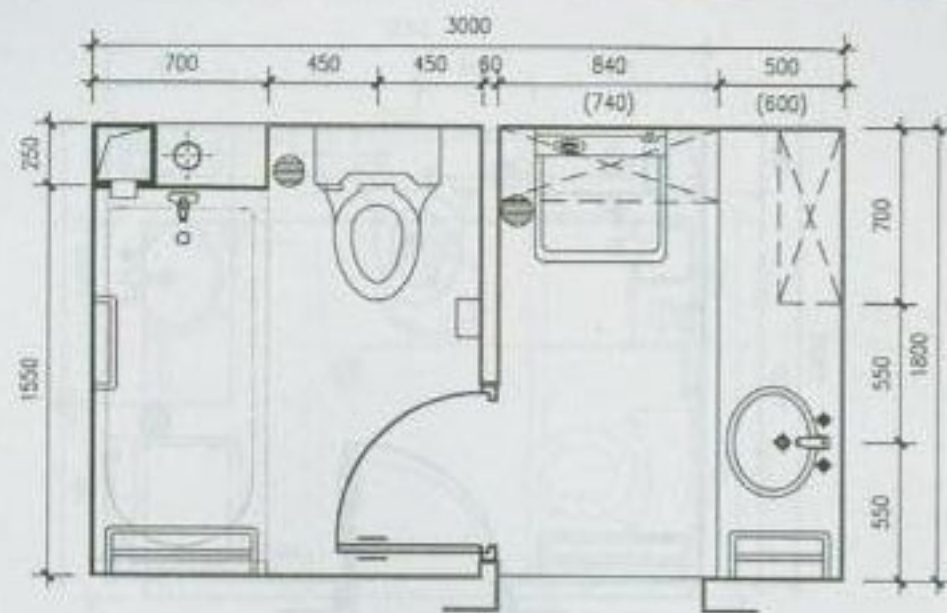

IX 卫生间

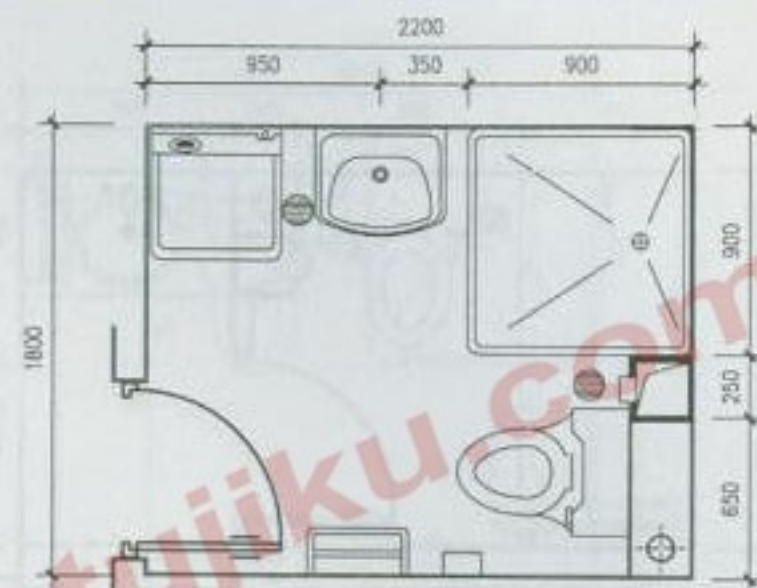

X 卫生间

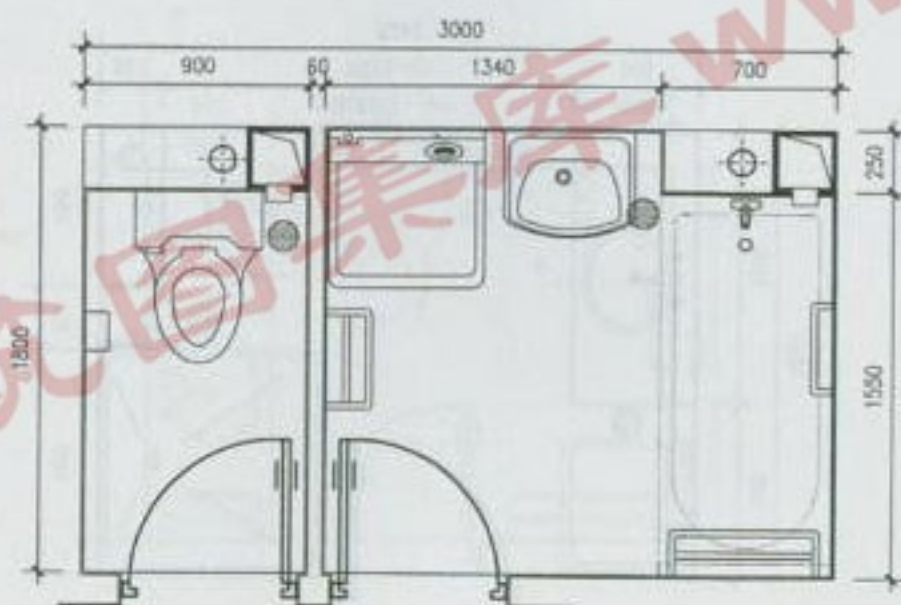

XI 卫生间

注：见本图集第4页。

卫生间平面布置 (三)

图集号 苏J06-2006

页次 6

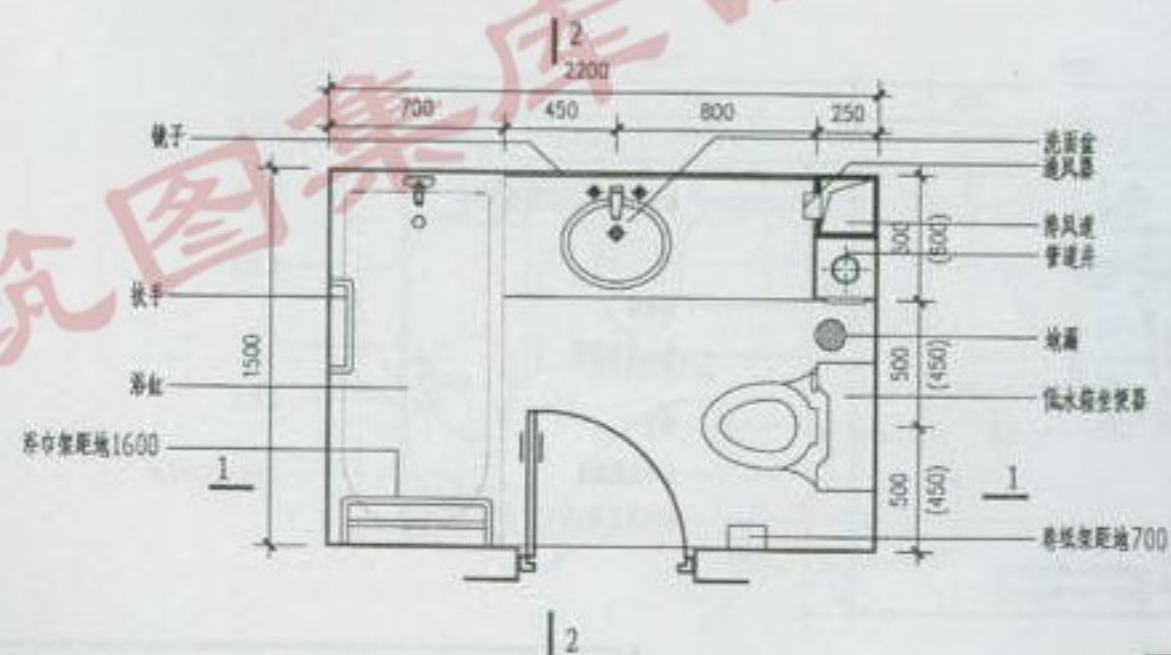
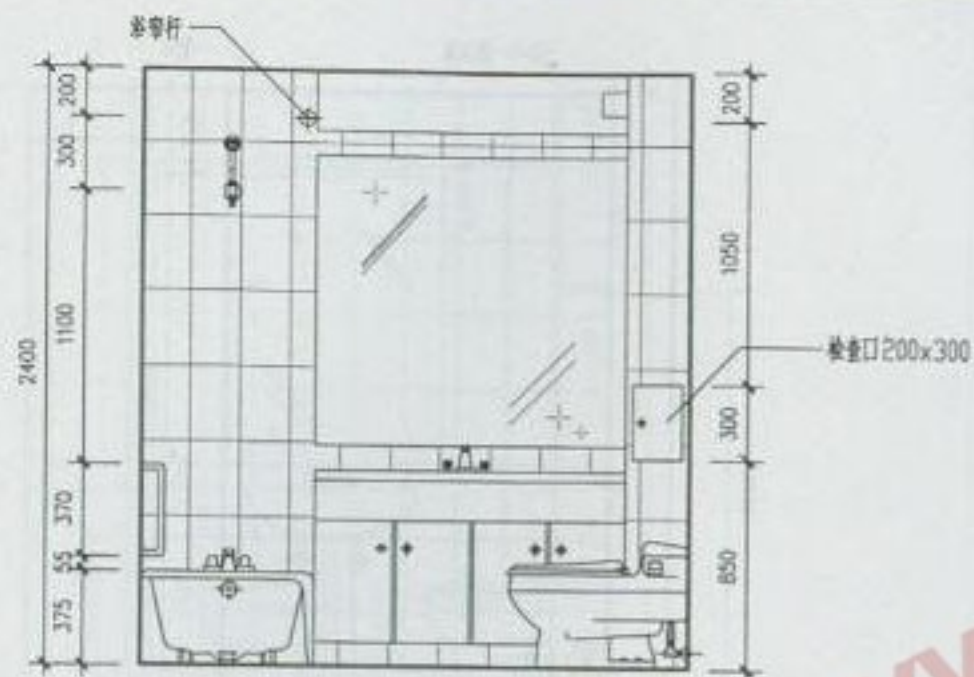

1型 卫生间平面图

I 型卫生间平立剖图

图集号	苏J06-2006
-----	-----------

页次	7
----	---

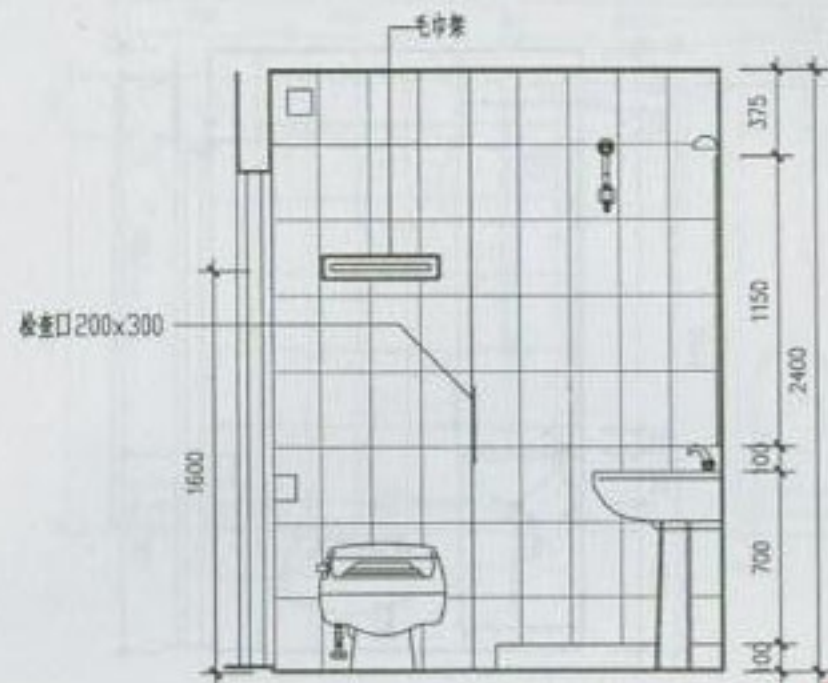

1-1

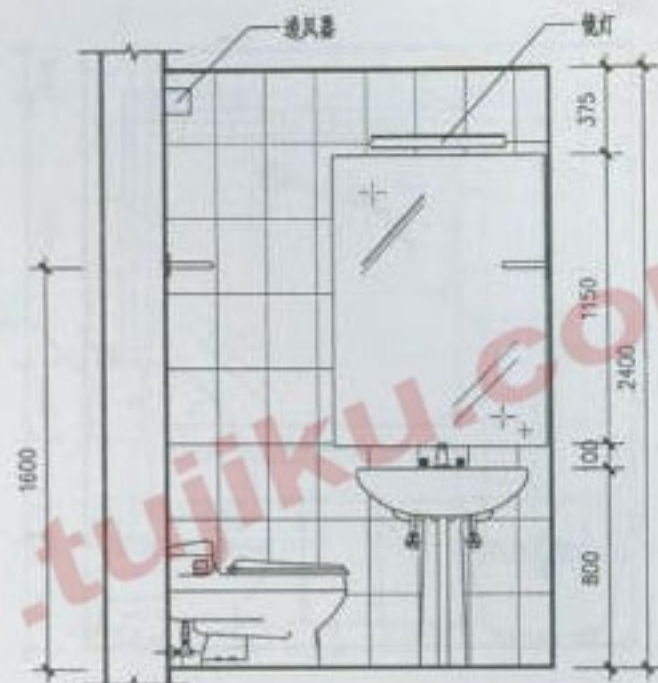

2-2

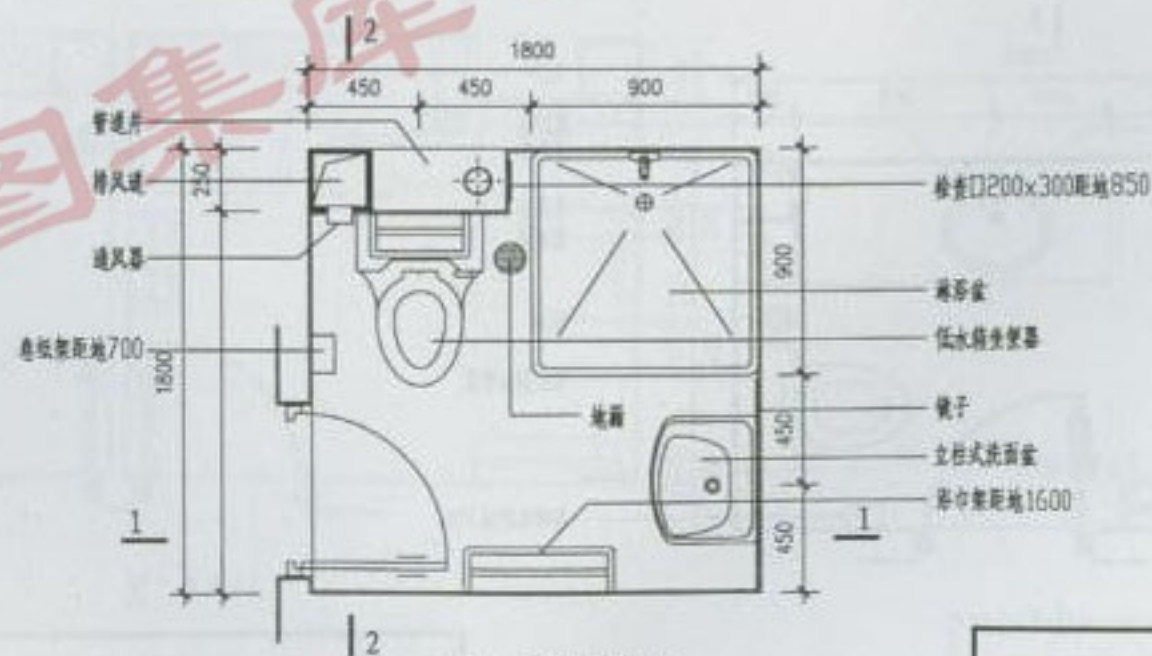

II型 卫生间平面图

II型卫生间平立剖图

图集号 苏J06-2006

页次 8

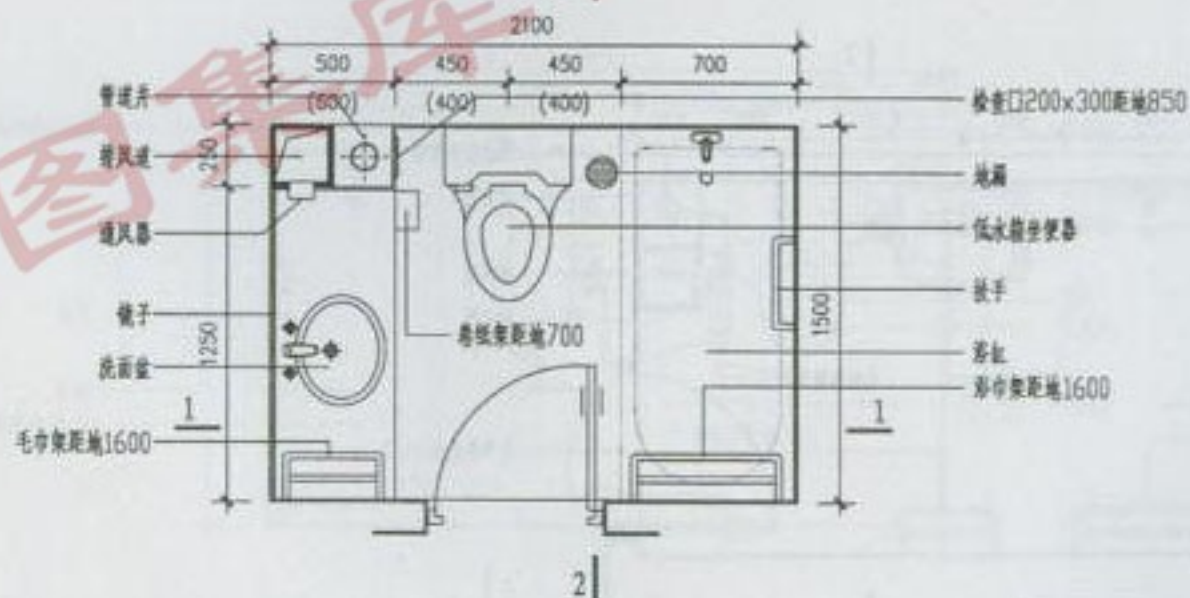
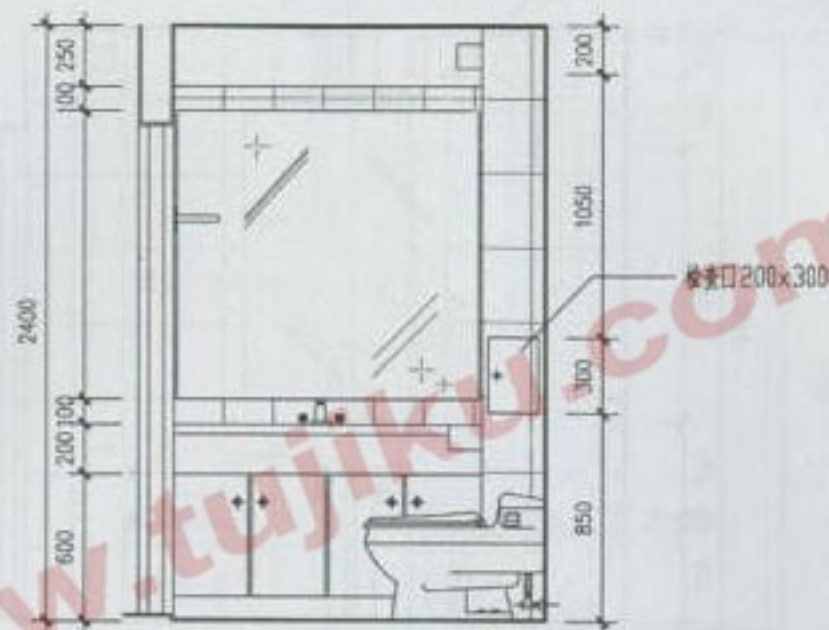
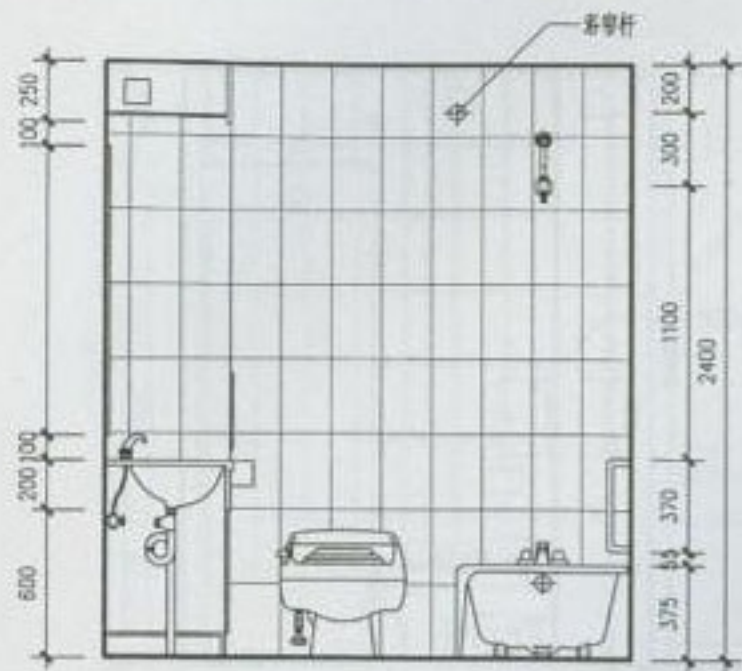

III 卫生间平面图

III型卫生间平立剖图

图集号 苏J06-2006

页次	9
----	---

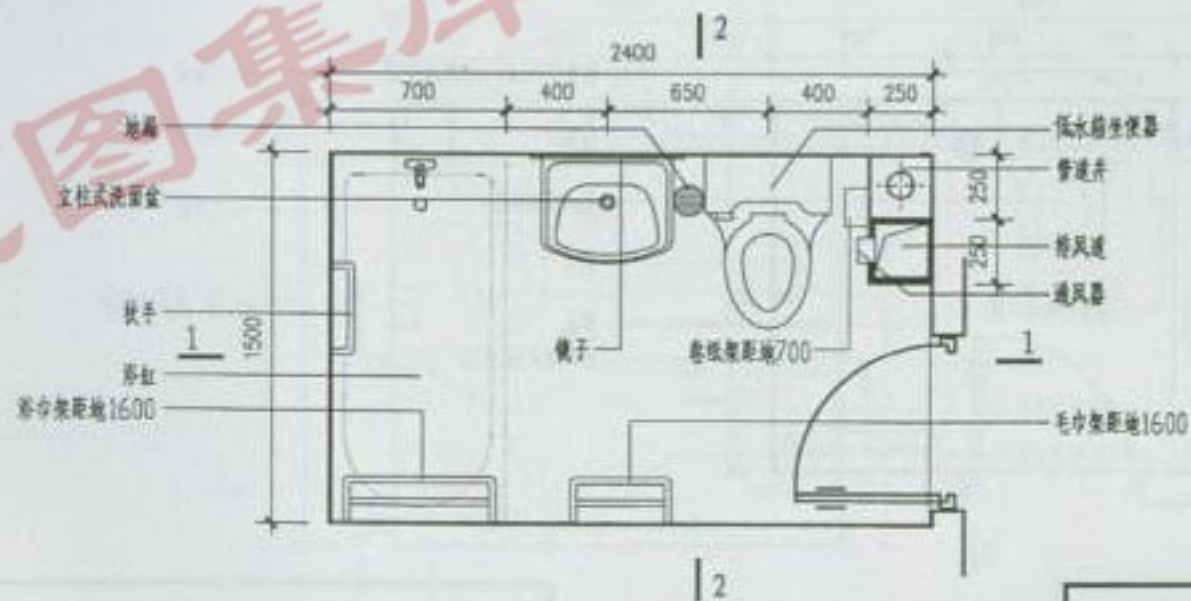
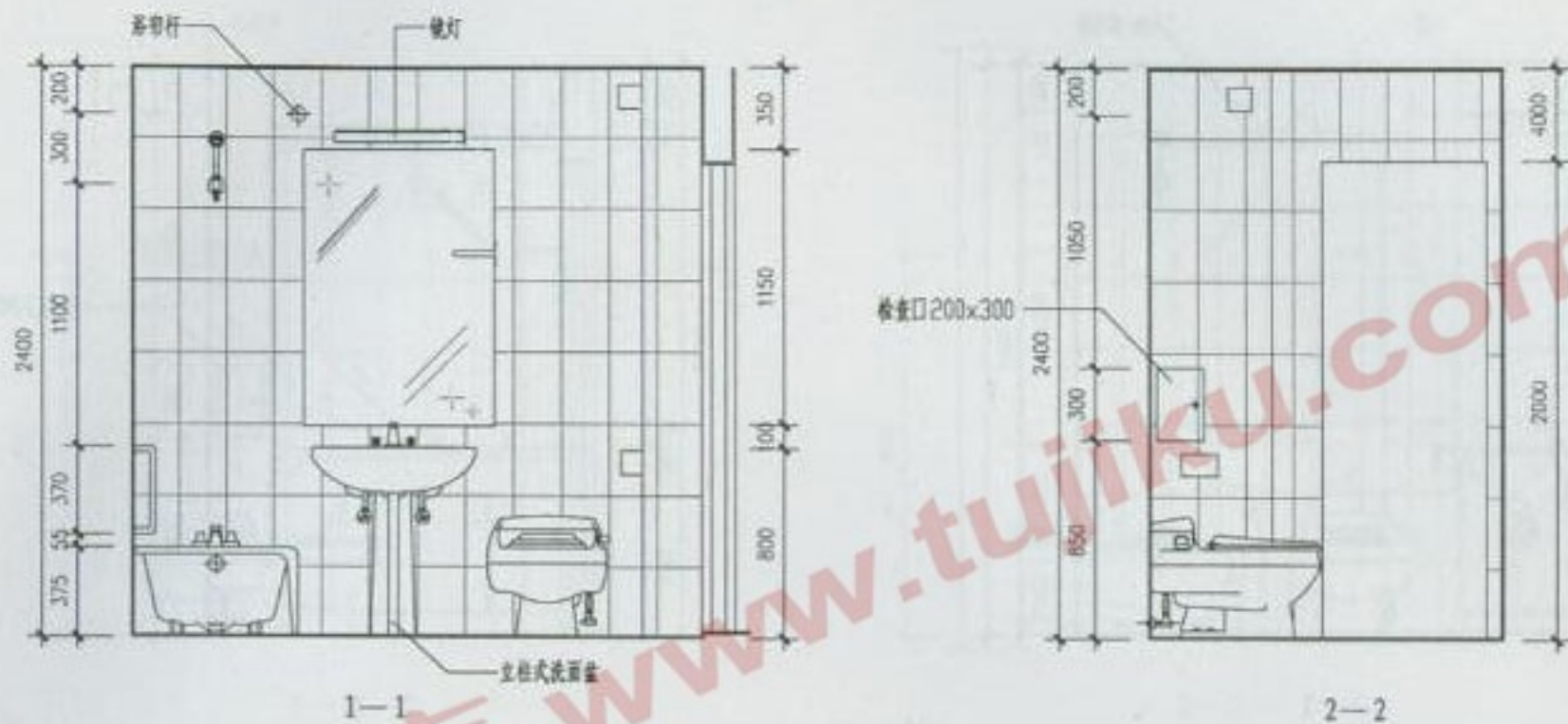

IV型卫生间平立剖图

图集号 苏J06-2006

页次 10

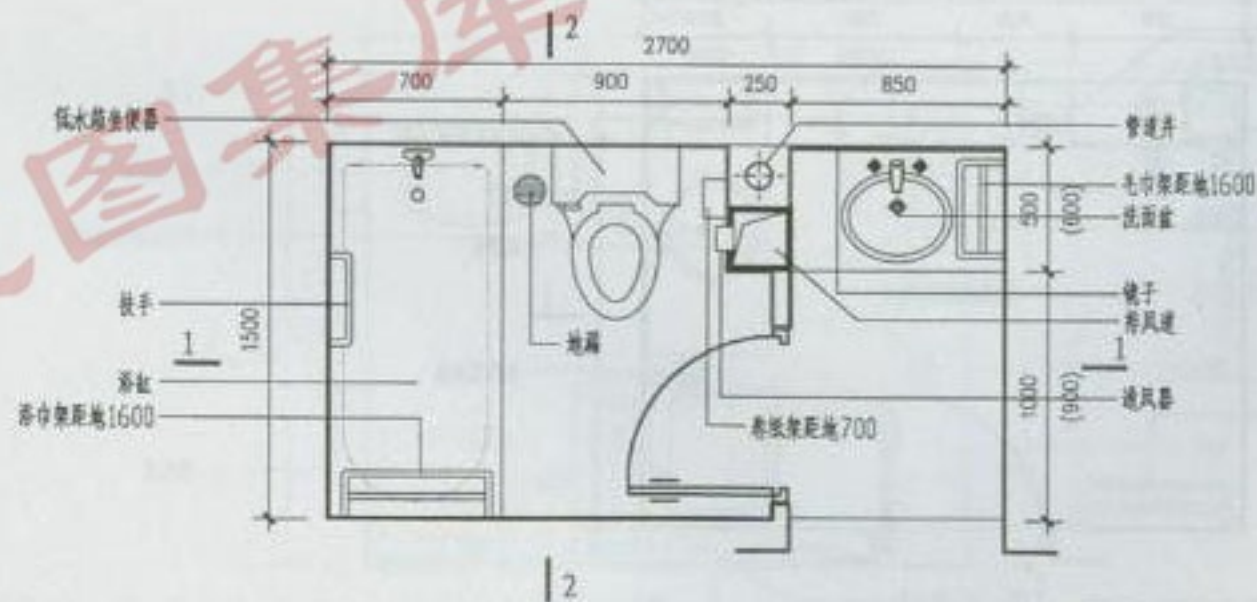
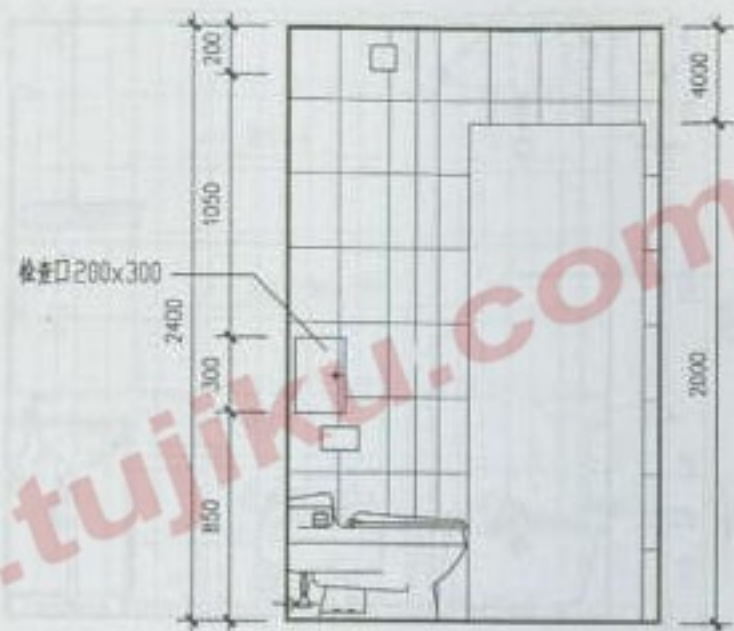
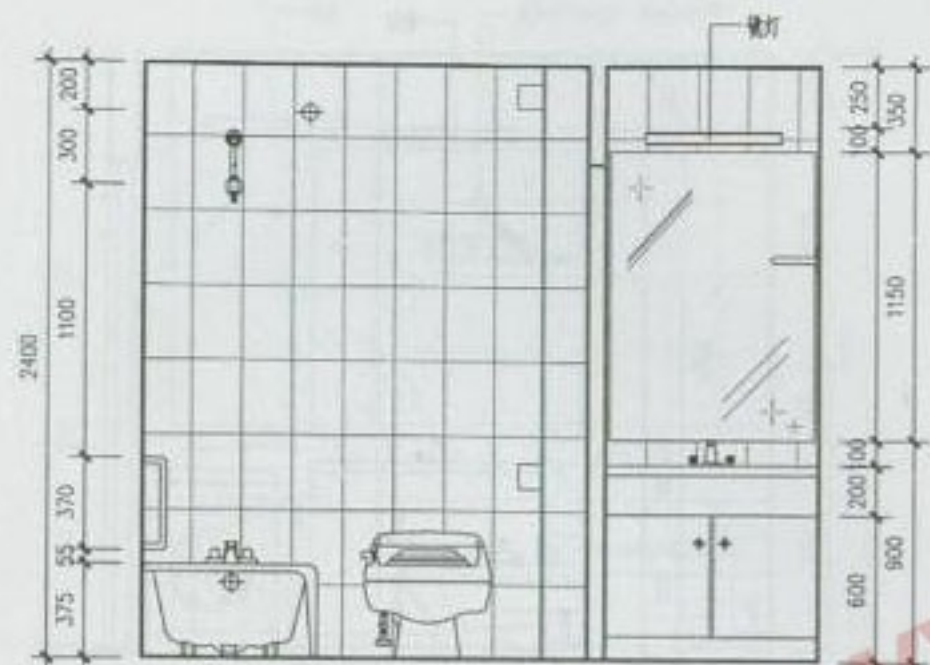

V型卫生间平立剖图

图集号	苏J06-2006
-----	-----------

页次	11
----	----

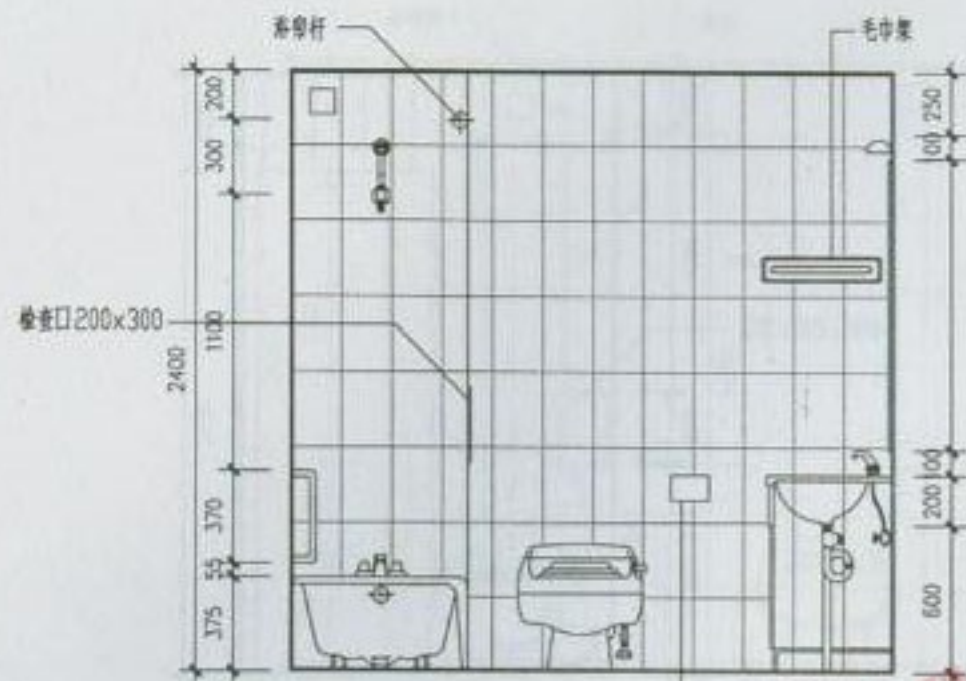

1—1

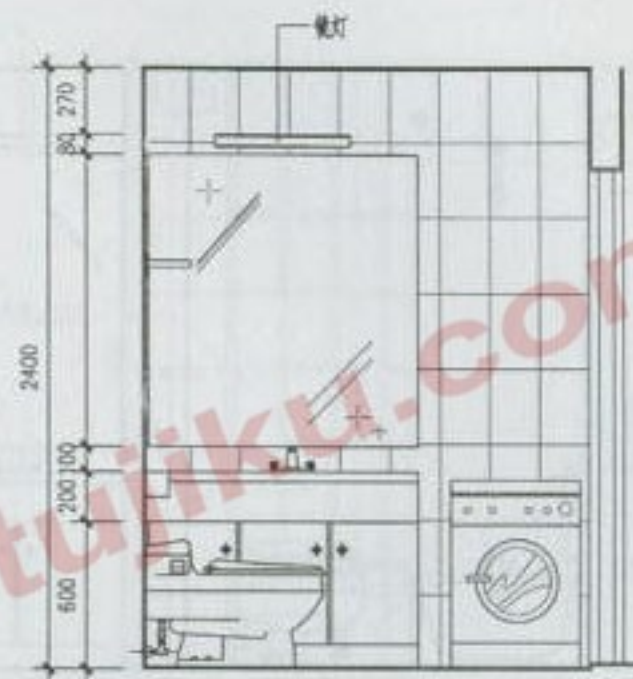

2—2

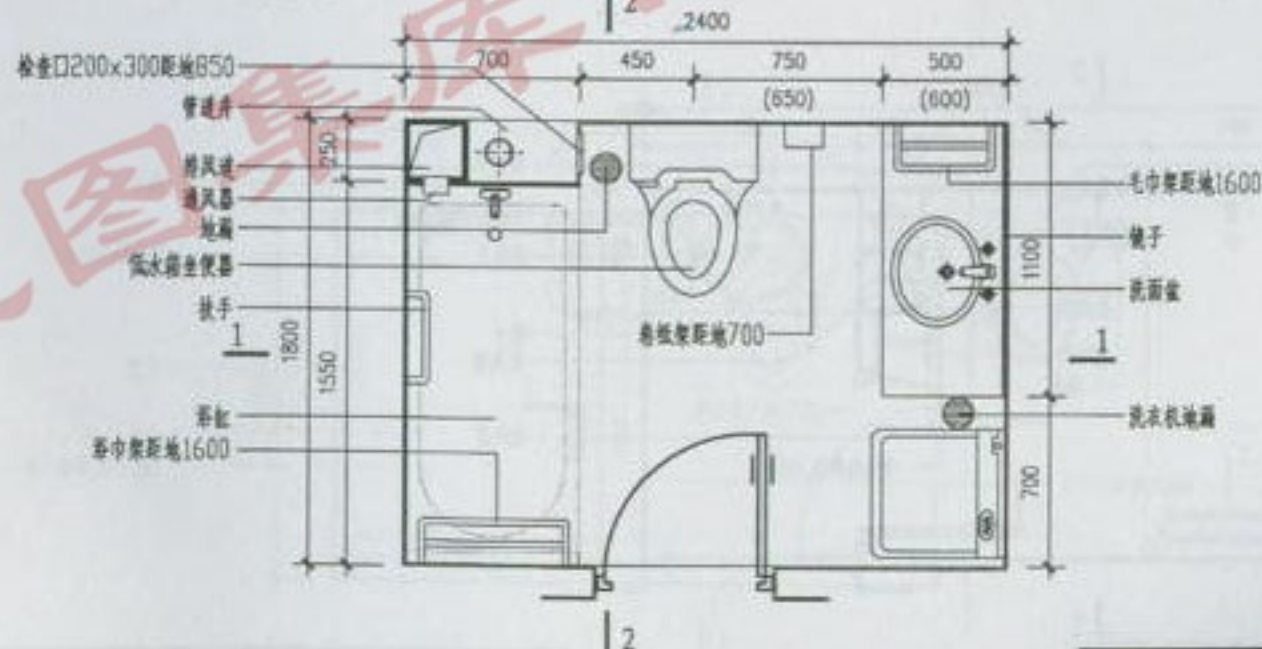

VI 卫生间平面图

VI型卫生间平立剖图

图集号 苏J07-2006

页次 12

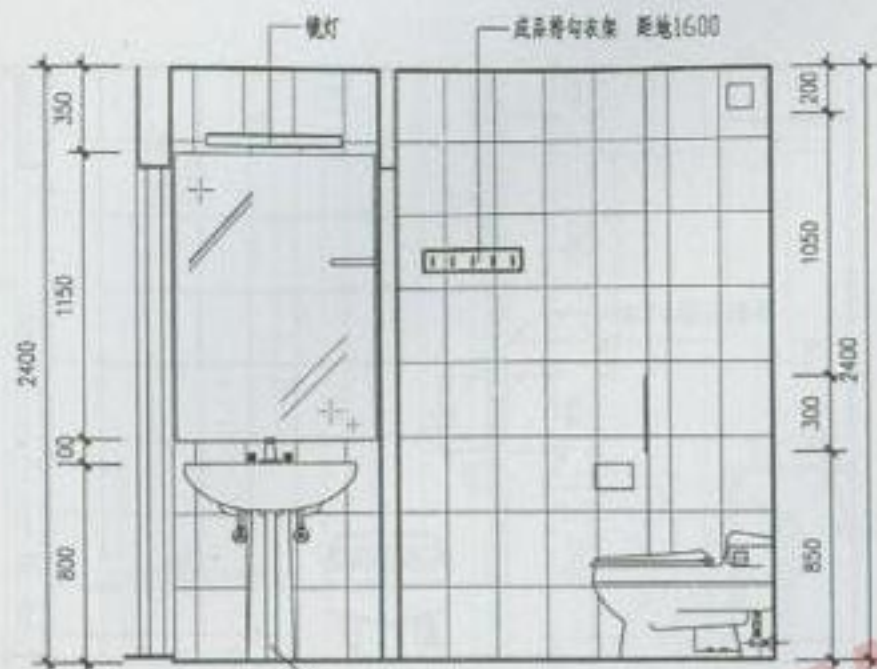

1—1

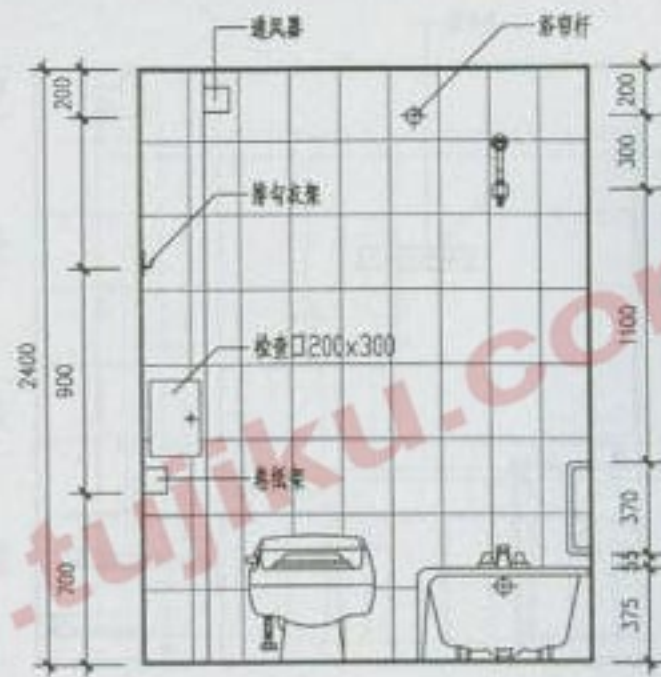

2—2

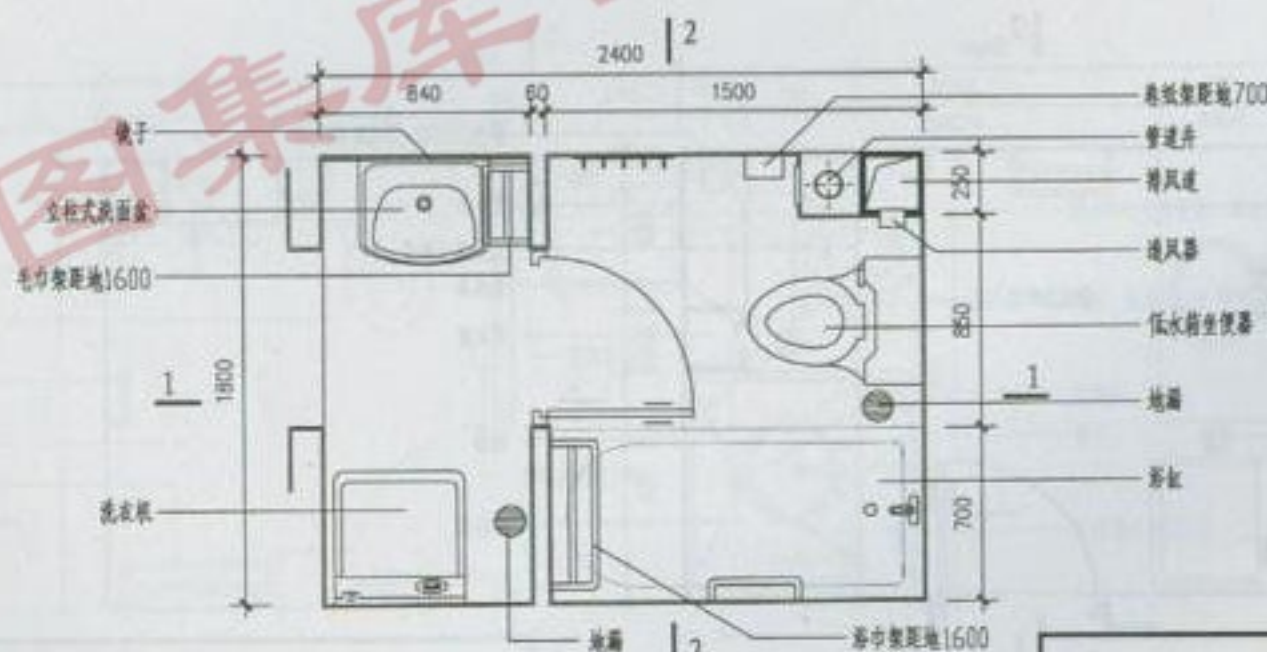

VII 卫生间平面图

VII型卫生间平立剖图

图集号	苏J06-2006
页次	13

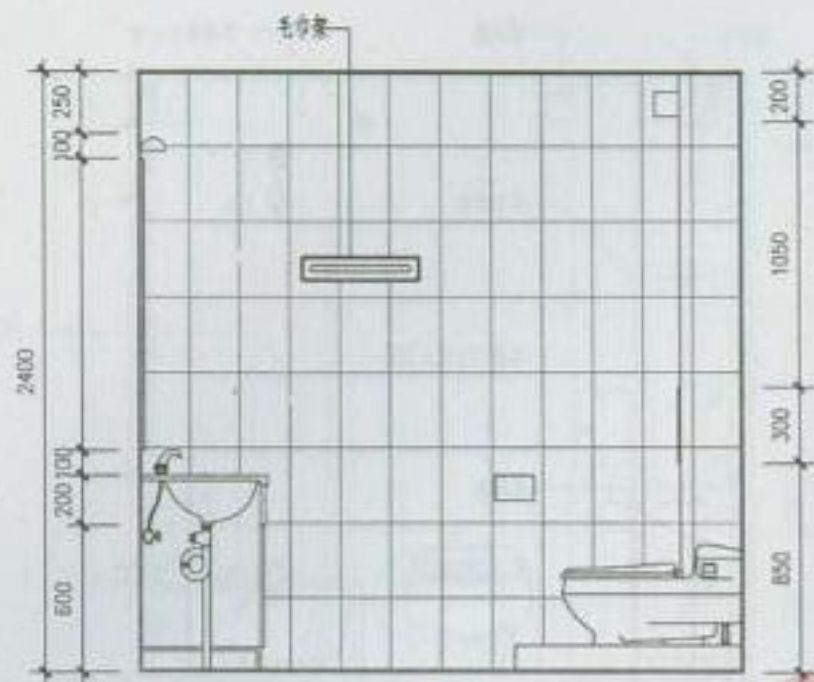

1-1

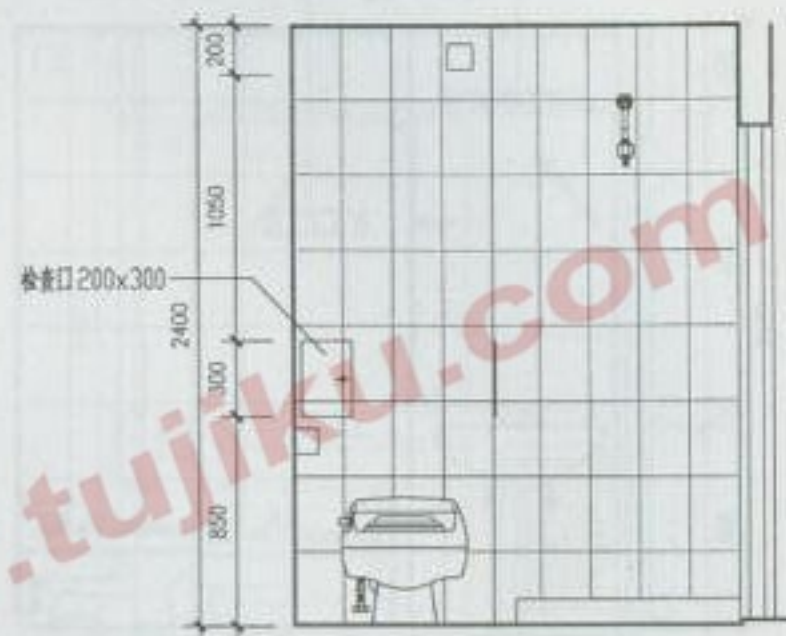

2-2

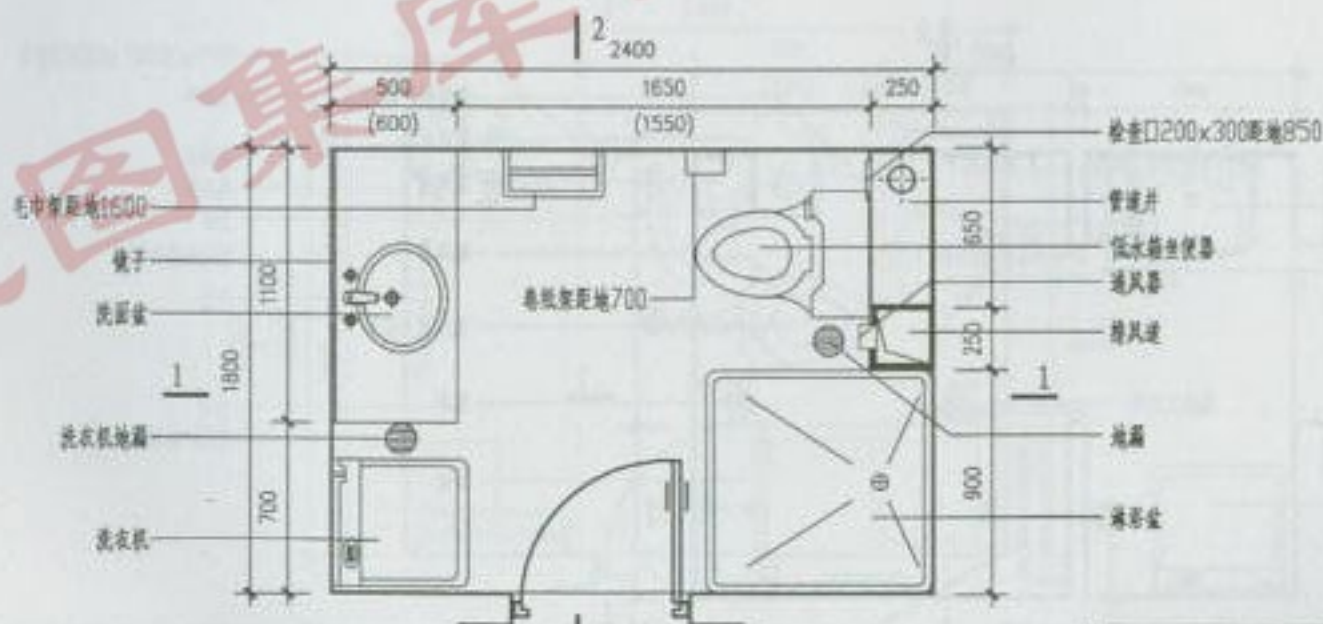

VIII型卫生间平面图

VIII型卫生间平立剖图

图集号 苏J06-2006

页次 14

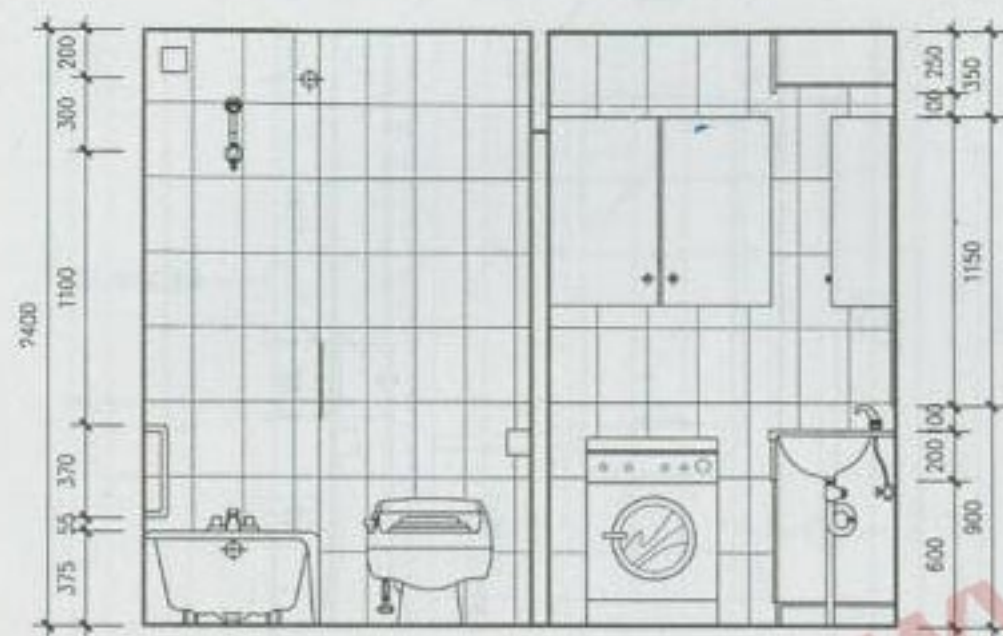

1—1

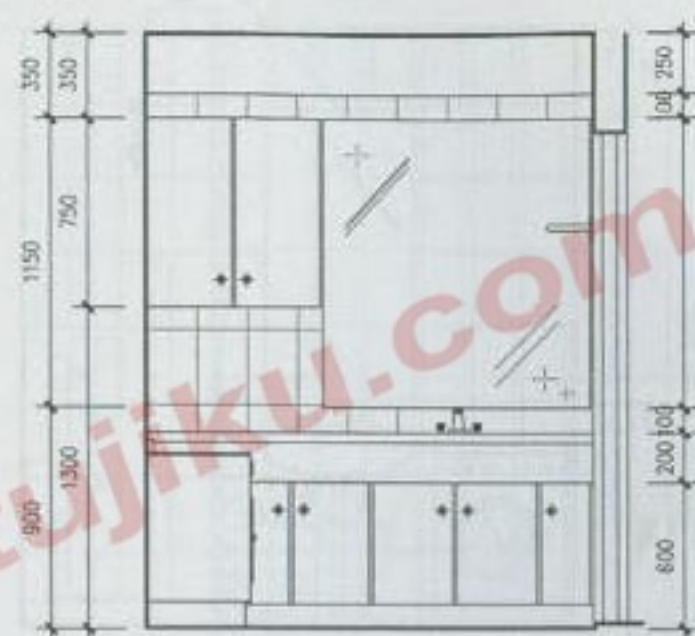

2—2

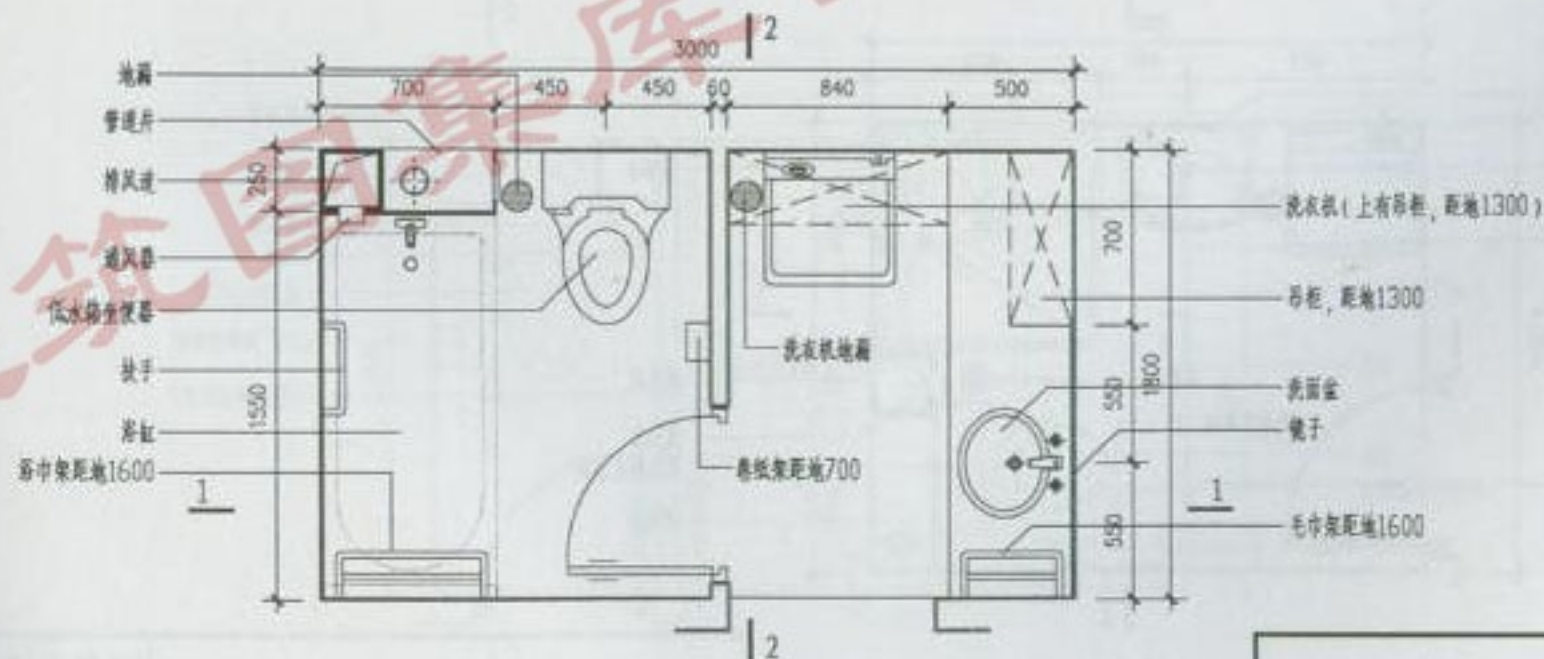

IX 卫生间平面图

IX型卫生间平立剖图

图集号 苏J06-2006

页次 15

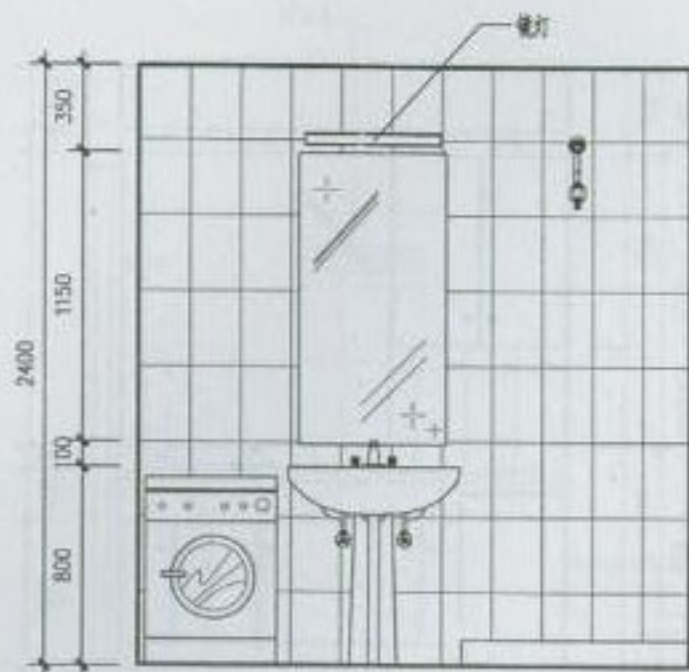

1—1

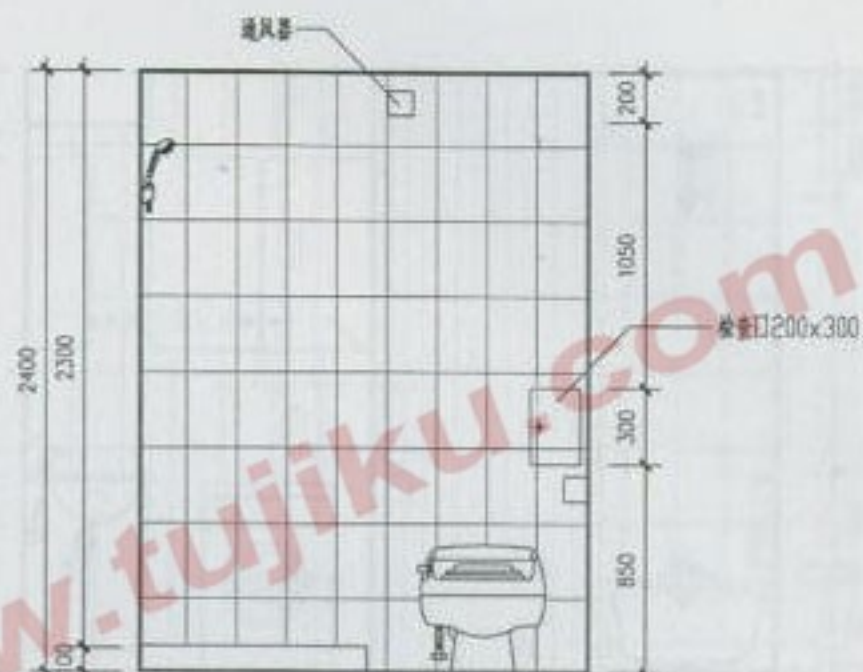

2—2

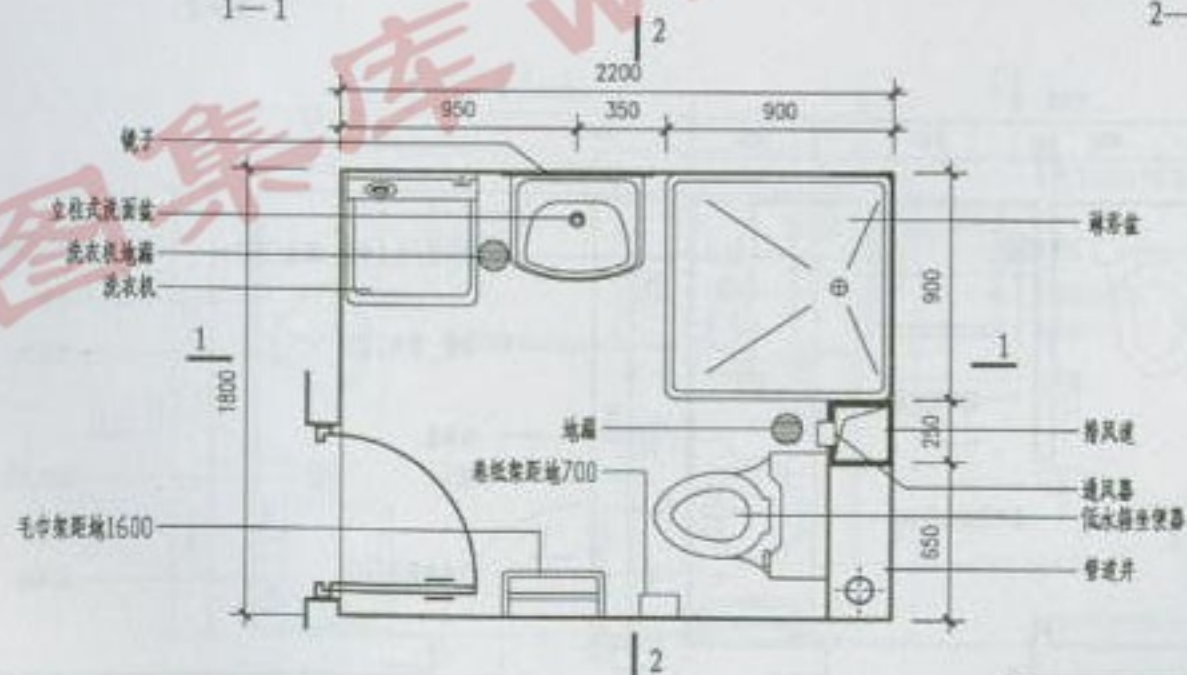

X 卫生间平面图

X型卫生间平立剖图

图集号 苏J06-2006

页次 16

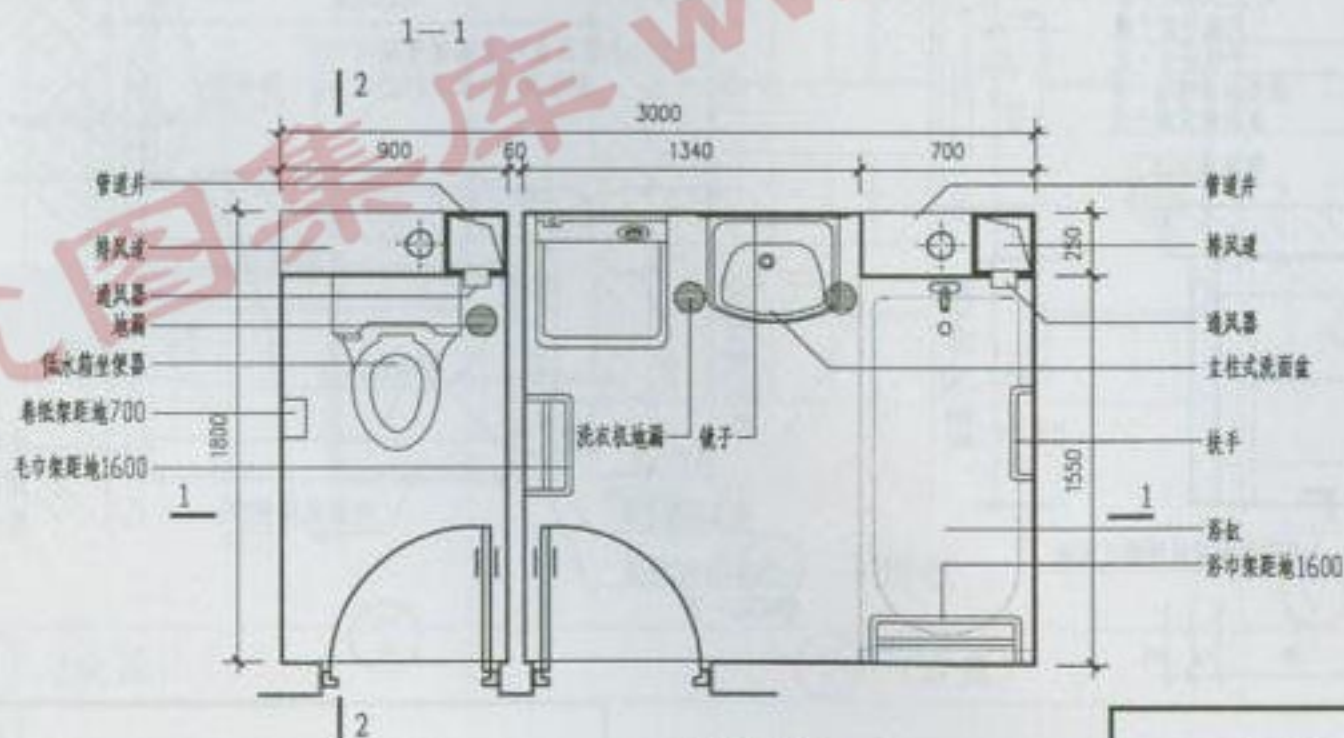
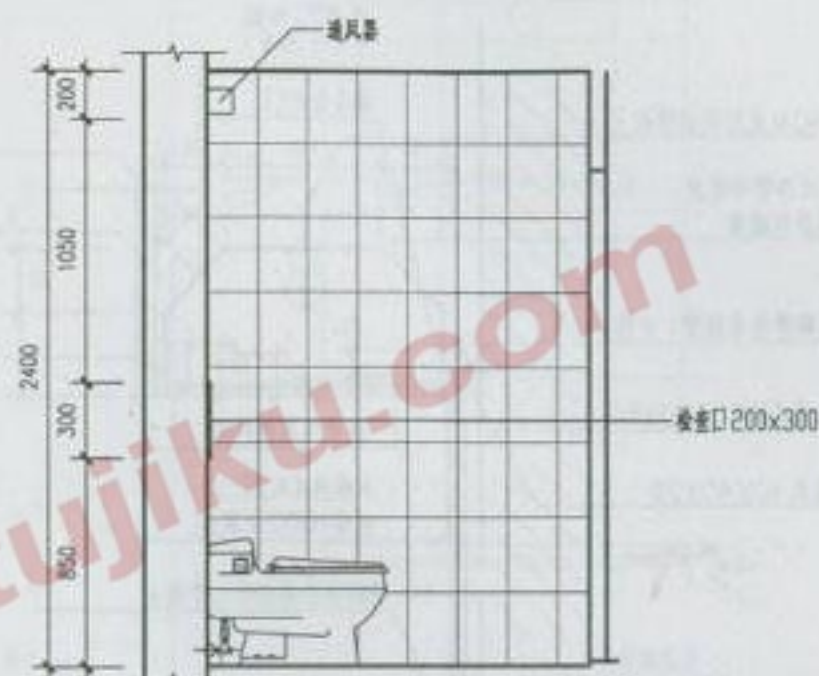
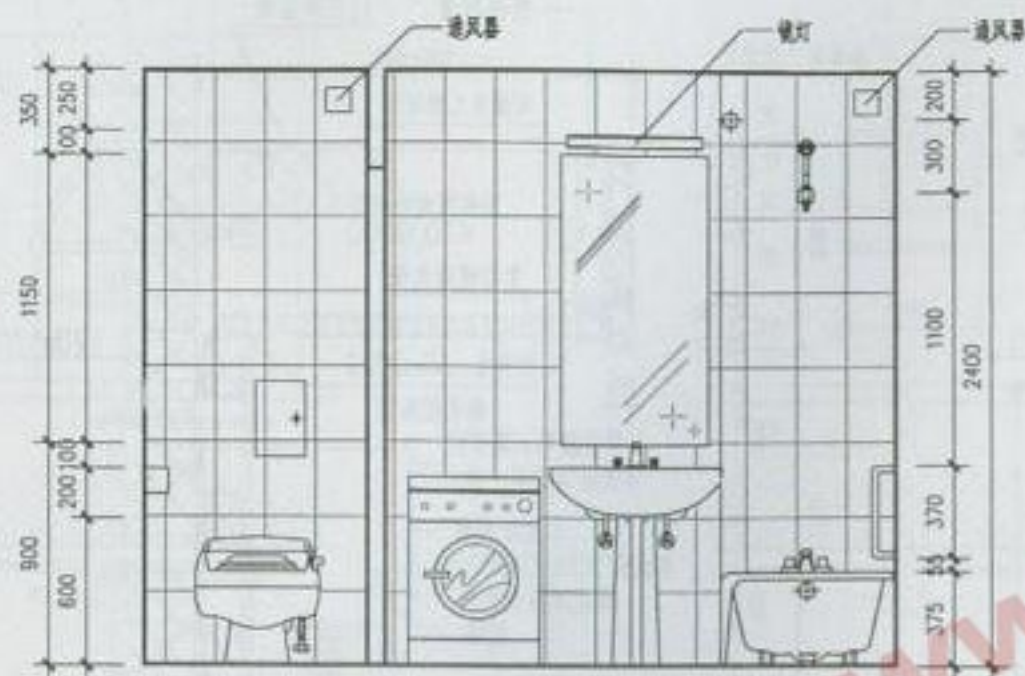

XI 卫生间平面图

XI 型卫生间平立剖图

图集号 苏J06-2006

页次 17

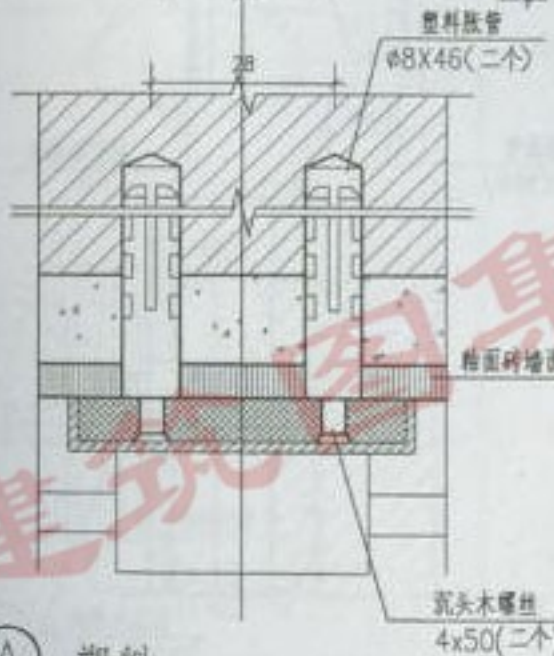
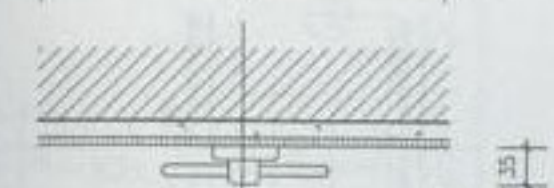
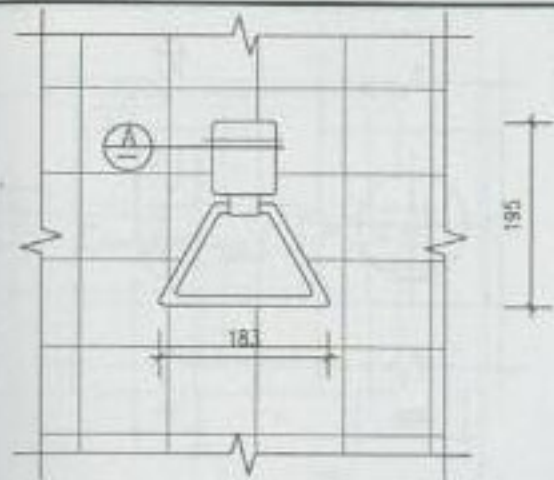

① 塑料

① (成品)

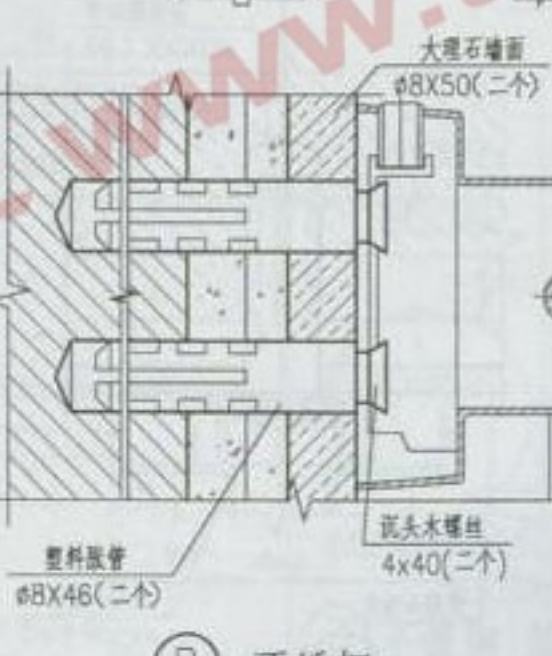
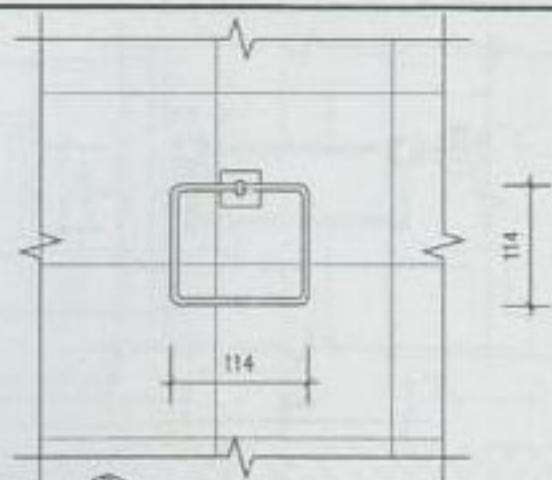

② 不锈钢

② (成品)

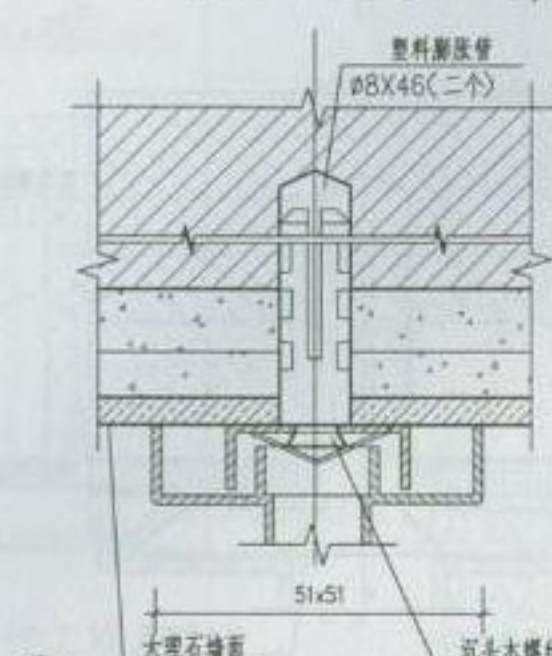
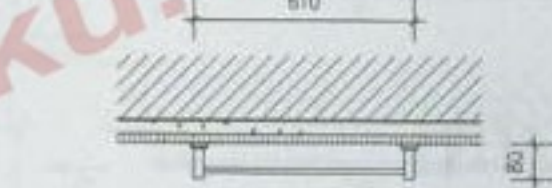
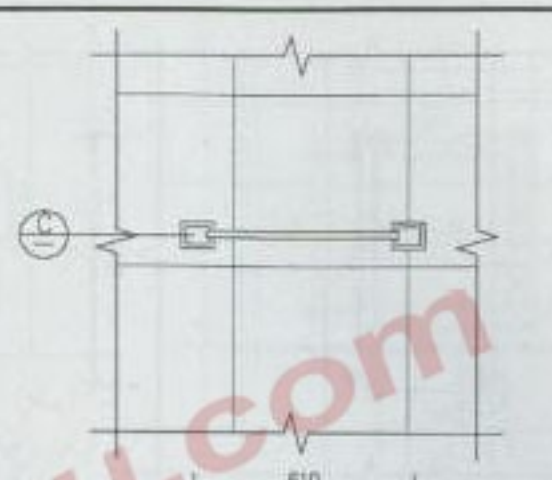

③ 不锈钢

③ (成品)

毛巾环 毛巾架安装

图集号 苏J06-2006

页次 19

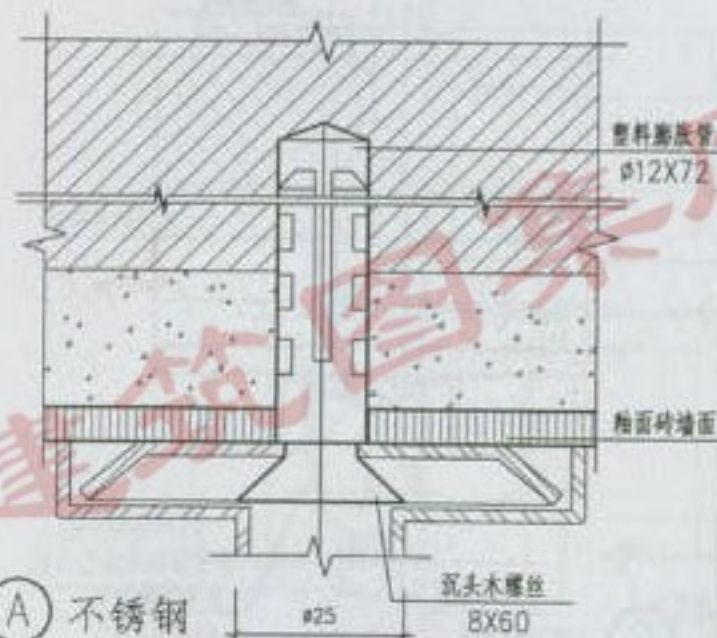
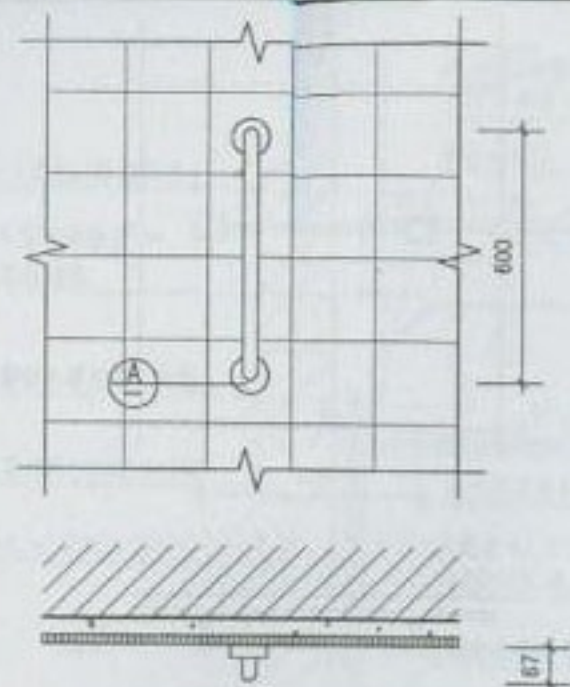

① (成品)

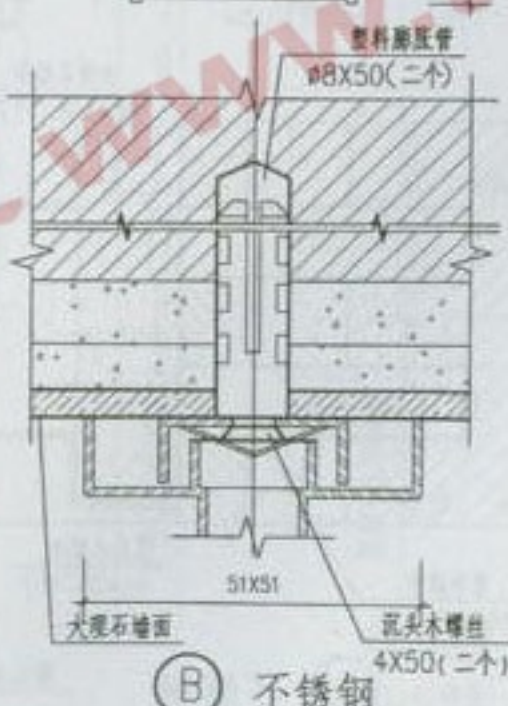
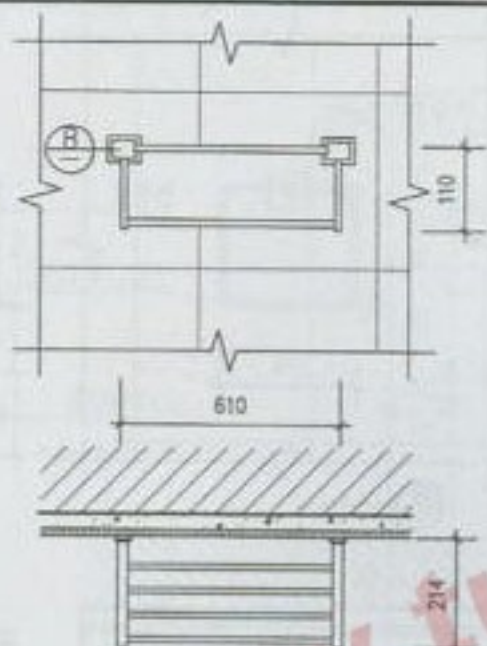

② (成品)

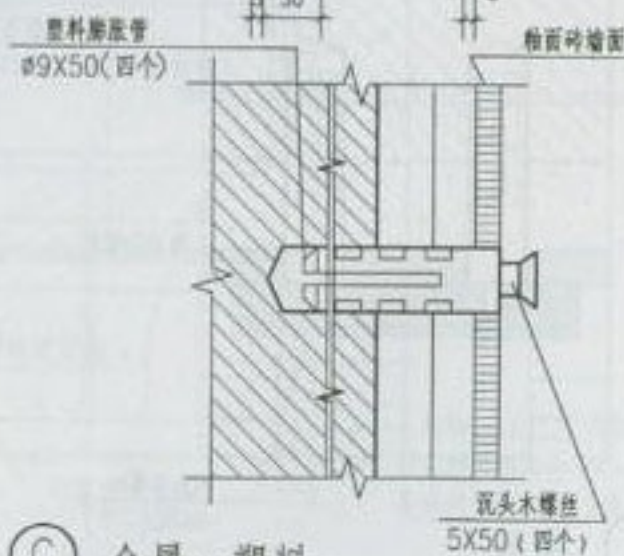
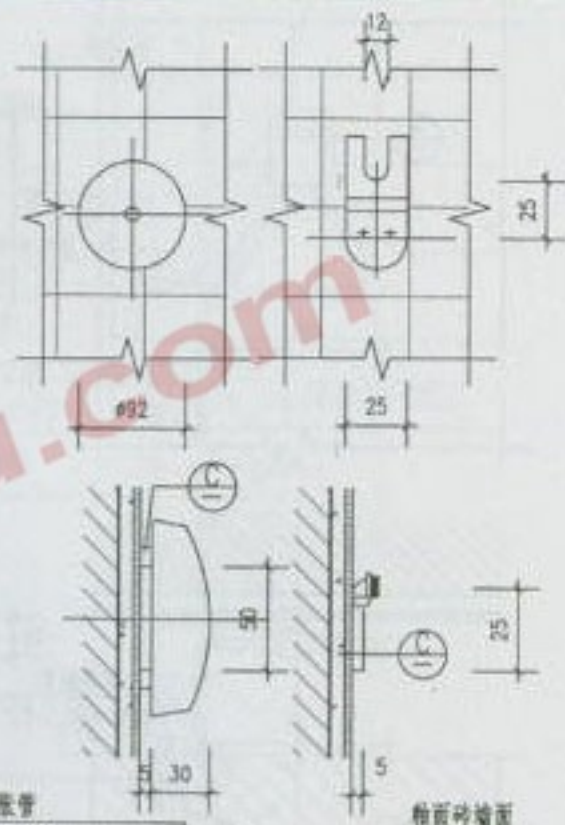

③ (成品)

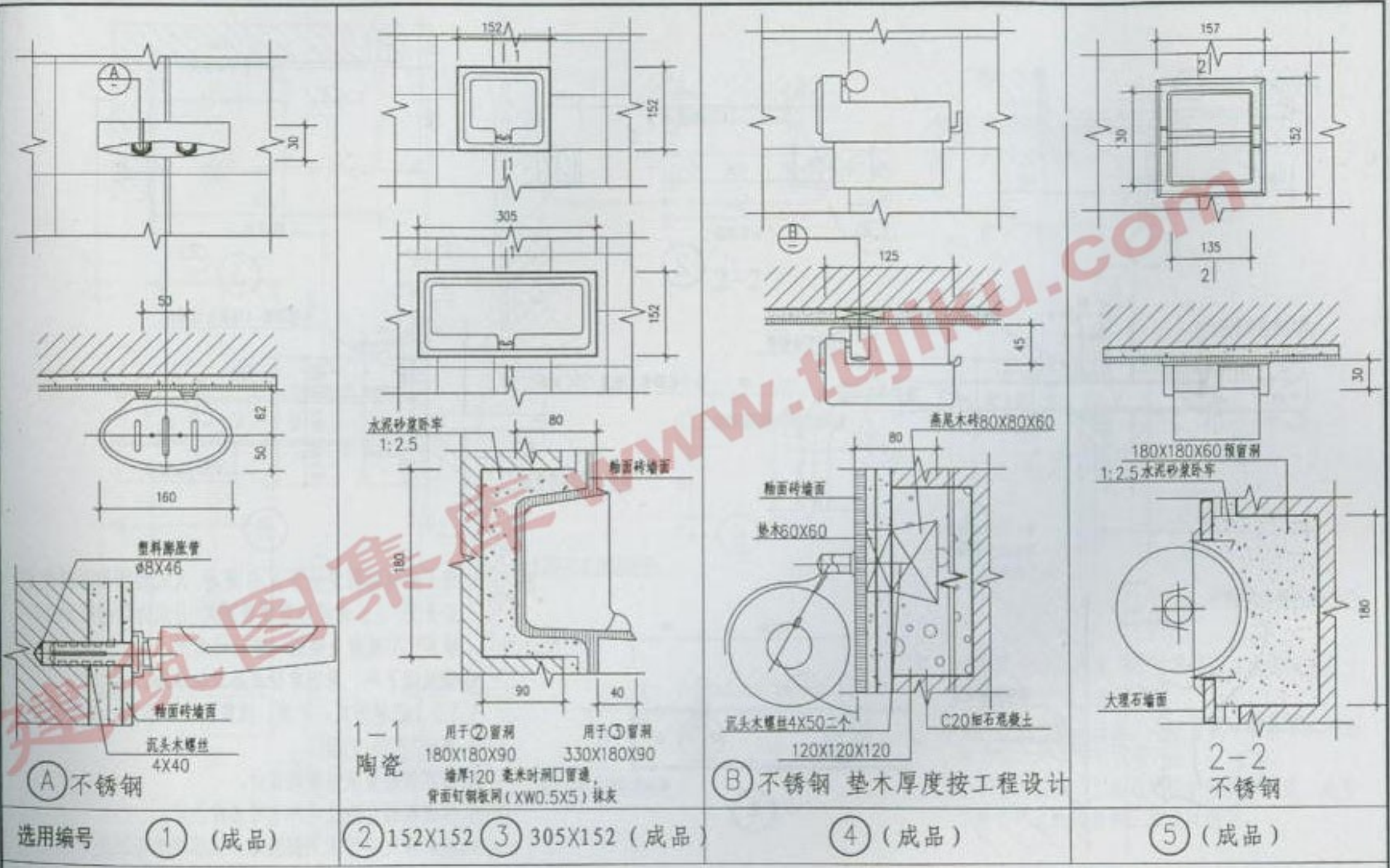

注：当墙体为钢筋混凝土时，④ 可用 $\phi 8 \times 46$ 塑料胀管，配4X40沉头木螺丝安装。

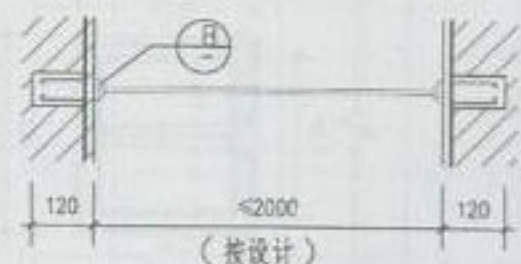

①

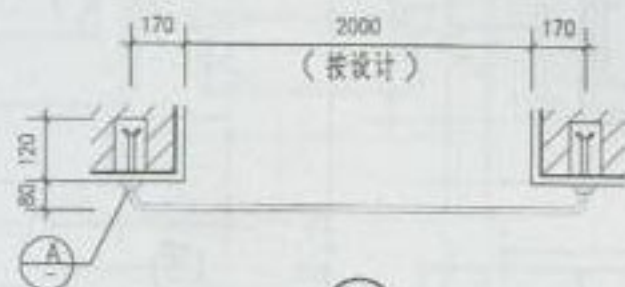

②

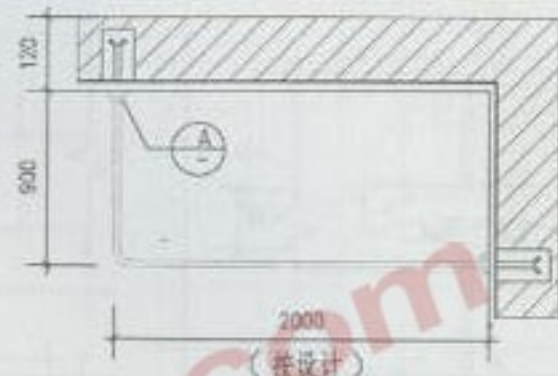

③

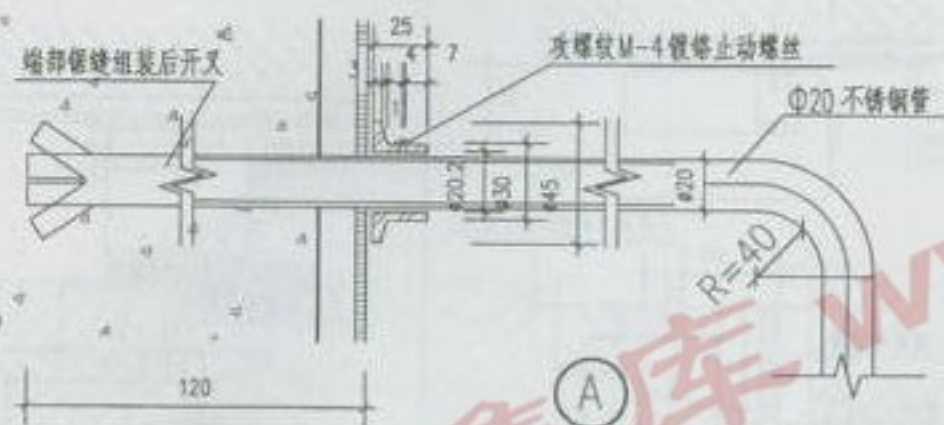

A

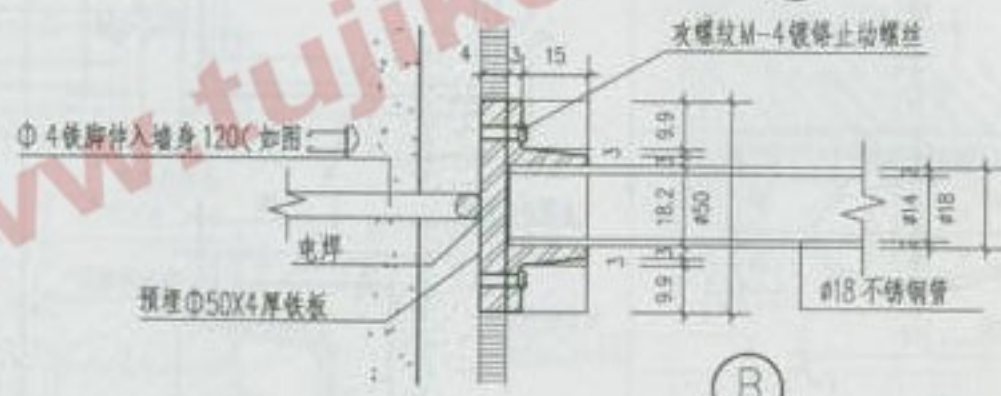

B

15厚木板面漆白色调和漆

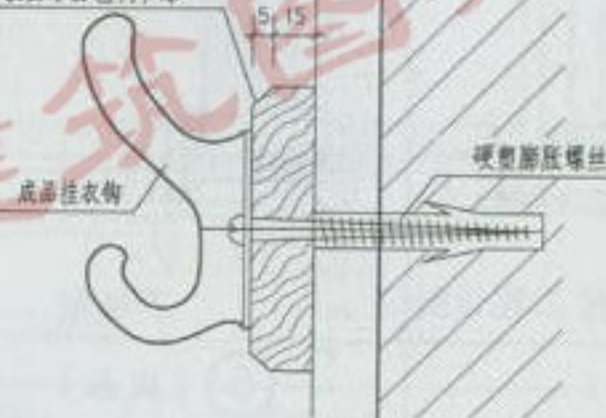

C

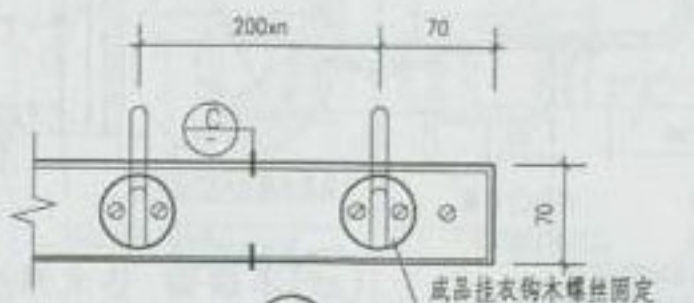

④

- 注：1、帘子棍两端固定法分A、B两种，A式为端部锯缝组装后开叉1:2.5水泥砂浆灌缝固定，B式为预埋铁板Φ4铁脚C20混凝土浇筑，按设计选用。
- 2、穿挂帘子环，采用市场成品活动卡环。
- 3、1.2.3.三种形式、长度、位置按设计选用，安装高度离地1800~2100。
- 4、挂衣钩数量及位置按设计。
- 5、挂衣板颜色除白色外也可另按设计。
- 6、挂衣板之安装采用膨胀螺丝或预埋木砖固定。

浴室帘子棍 挂衣钩

图集号 苏J06-2006

页次 22

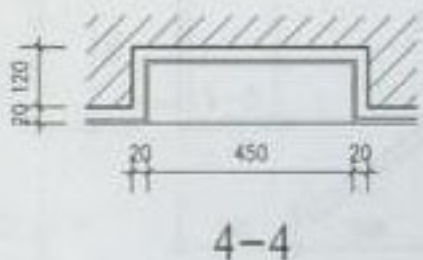
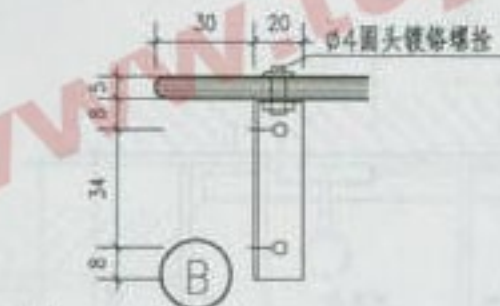
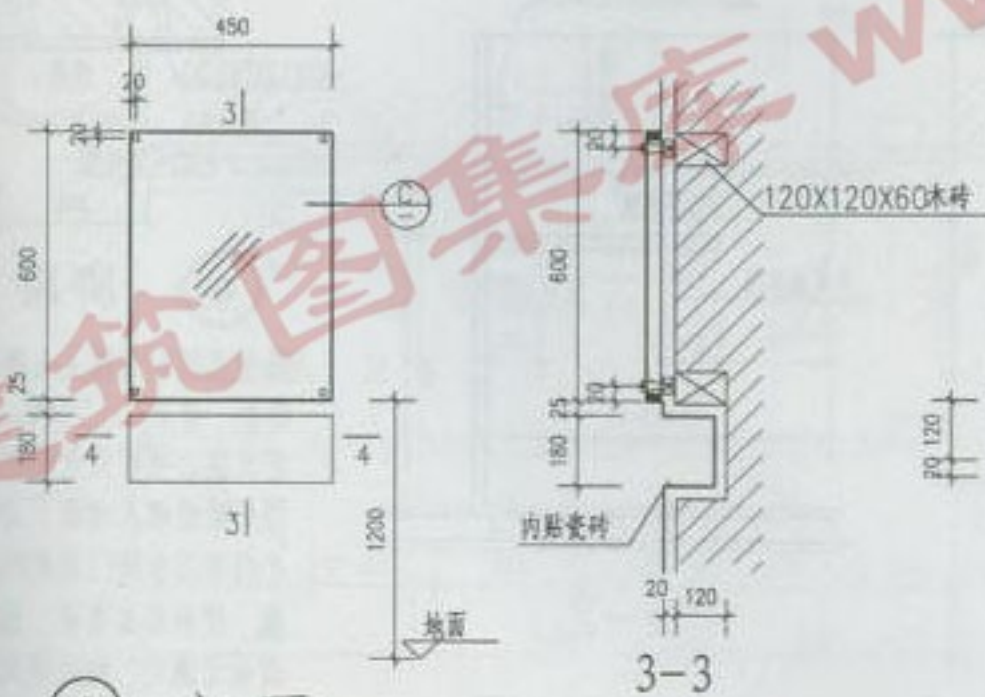
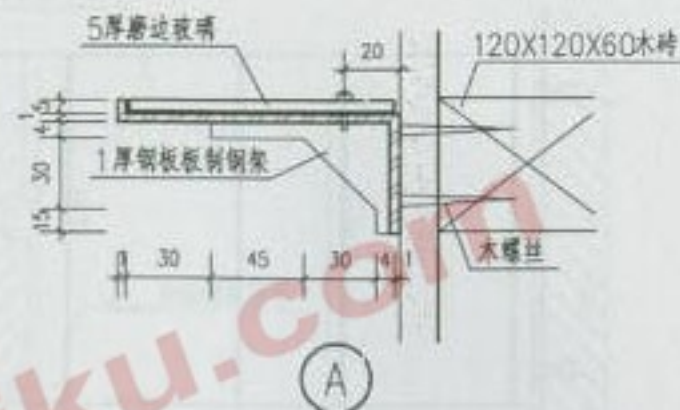
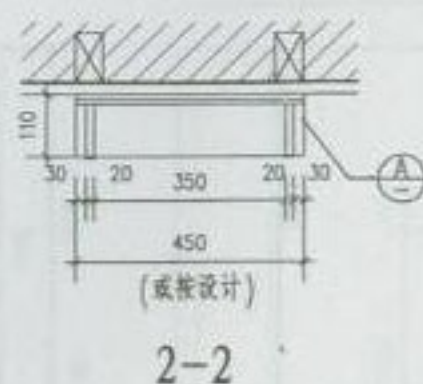
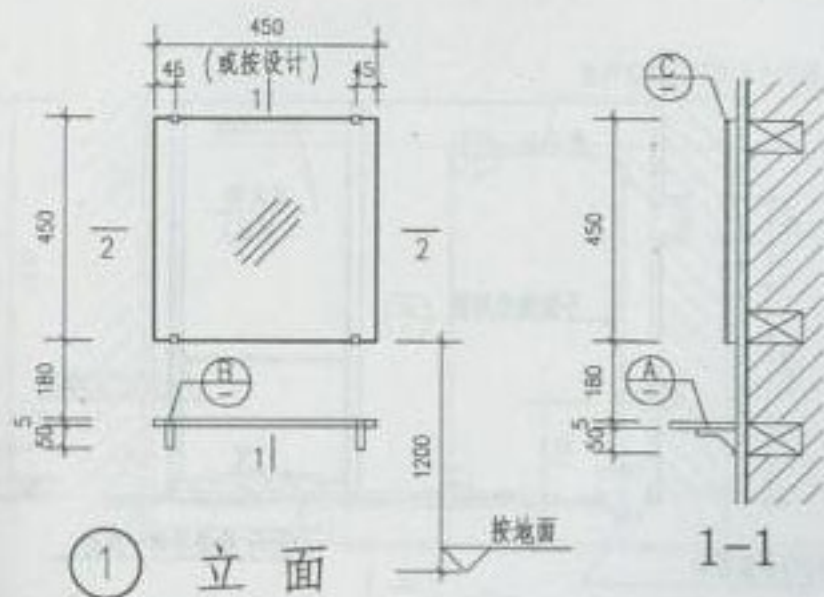

- 注: 1. 方镜宽尺寸应尽量与脸盆宽接近, 本图镜子尺寸可视脸盆尺寸, 进行调整。
2. 镜后衬板 (或三夹板) 两边可刷一般清漆或桐油, 板与镜之间也可衬绒布一层。
3. 塑具槽内粉刷, 应根据墙面护壁材料而定, 也可用除瓷砖之外的材料, 按设计选用。

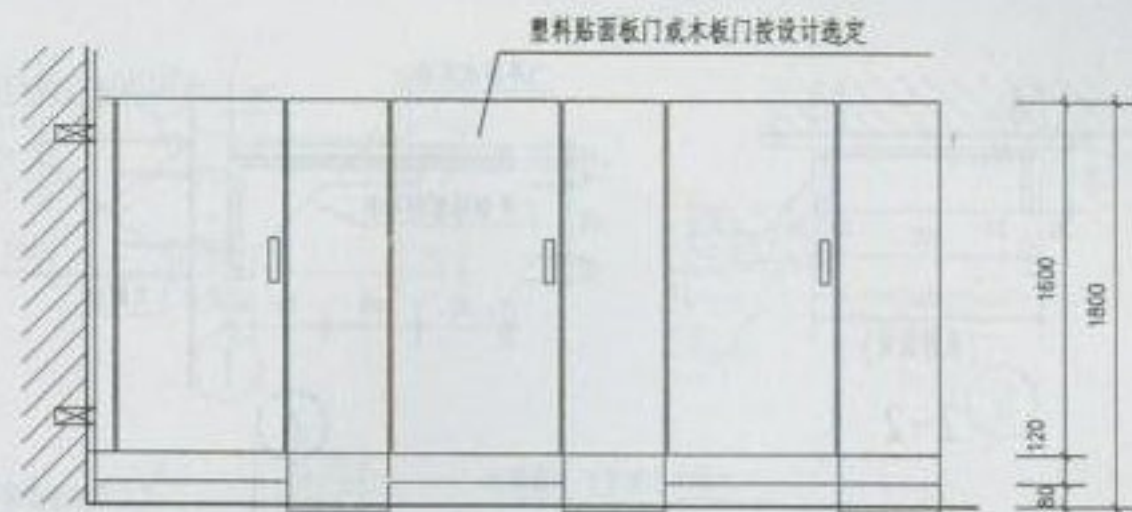

① 立面

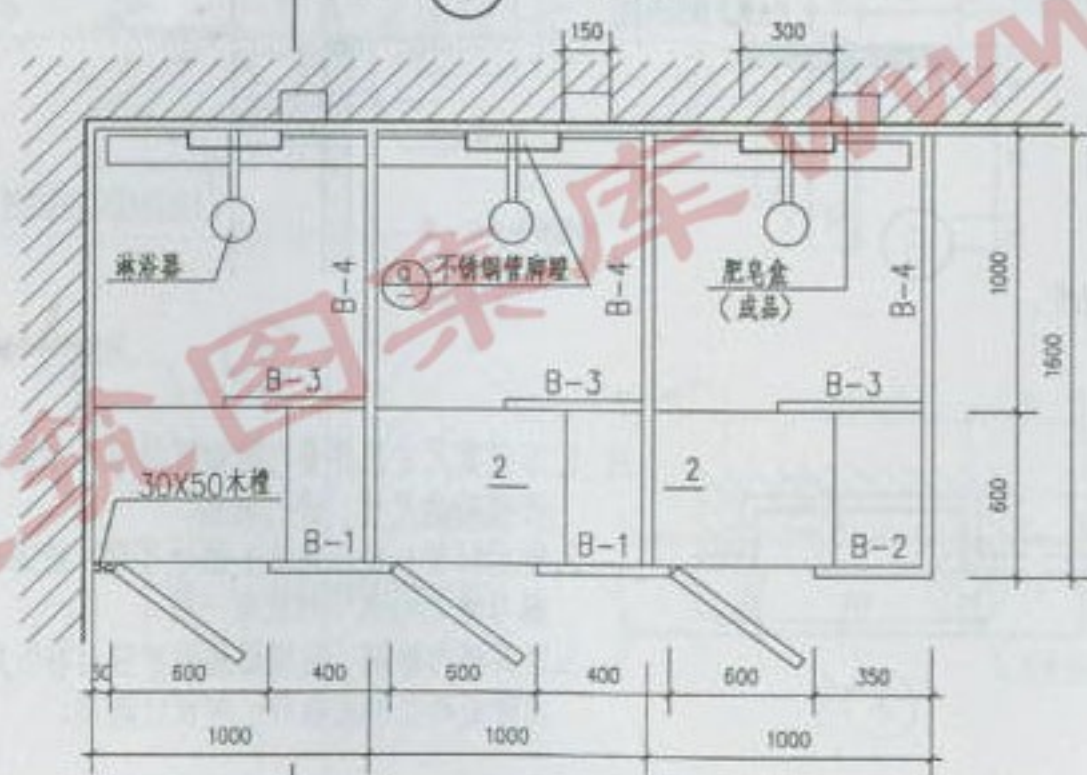

① 平面

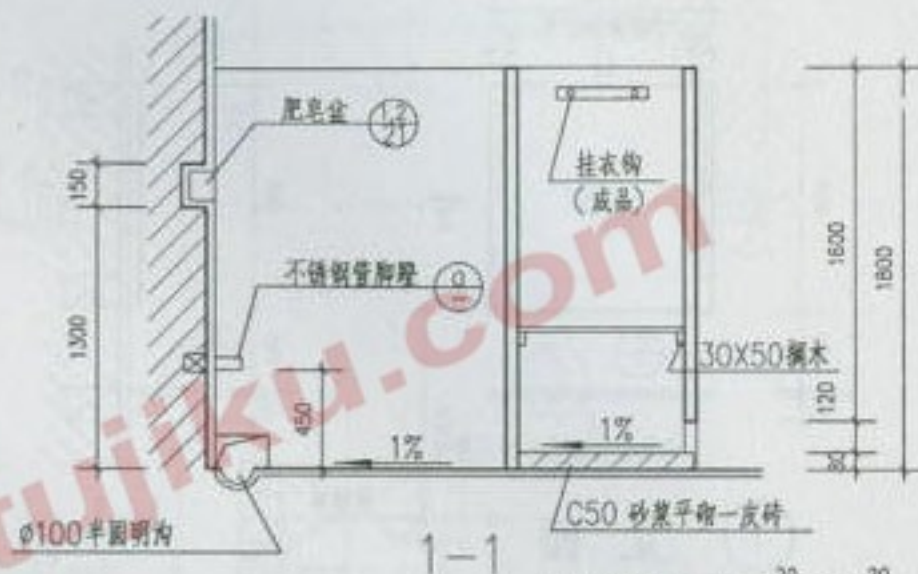

1-1

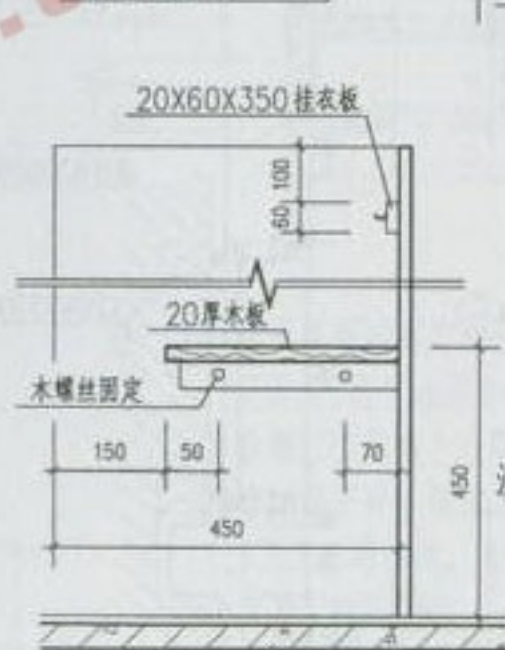

2-2

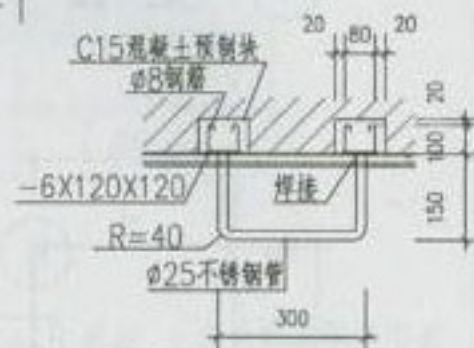

脚蹬

- 注: 1. 隔板为预制混凝土水磨石面隔板, 详见28,29页。
2. 挂衣板, 坐板白色调和漆面, 预制隔板埋入地面下20。
3. 小门采用木板门或塑料贴面板, 塑料贴面花色, 油漆颜色按设计选定, 做法详见30页。

淋浴间 (一)

图集号 苏J06-2006

页次 24

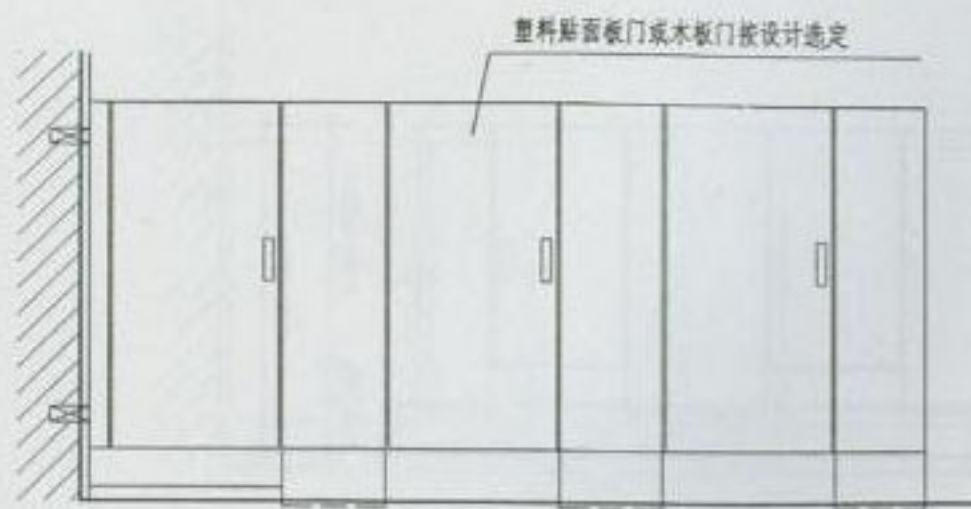

① 立面

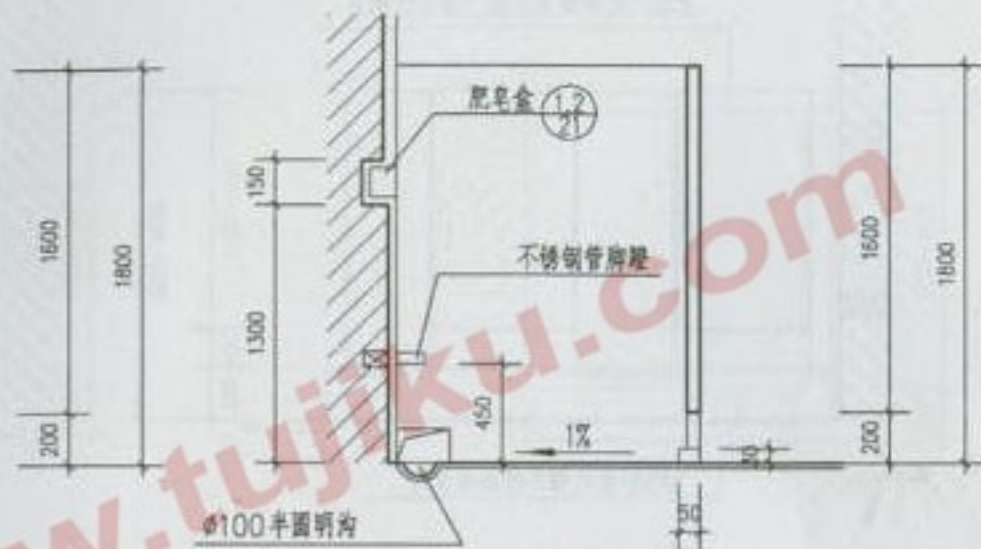

1-1

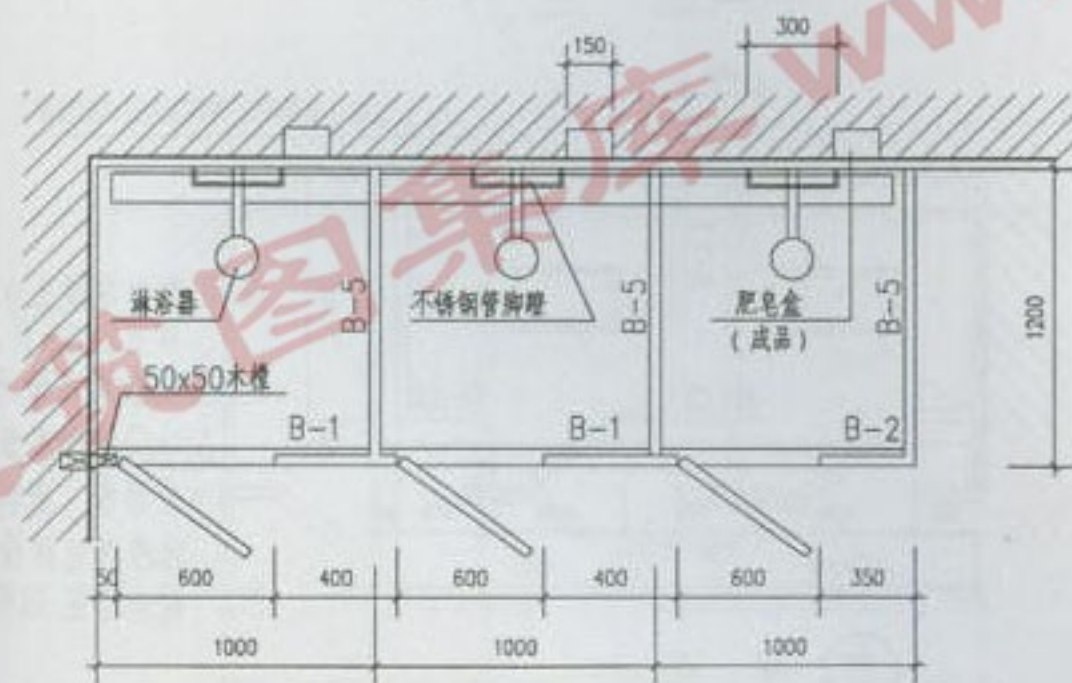

① 平面

- 注: 1、隔板为混凝土水磨石隔板, 详见28、29页,
小门采用木板门或塑料贴面板, 塑料贴面
花色, 油漆颜色按设计选定, 做法详见30页。
2、也可采用20厚防水装饰板制作, 隔板高度与
门同高, 其他尺寸不变, 连接件和撑脚均
用成套不锈钢或硬塑胶制品。

淋浴间 (二)

图集号	苏J06-2006
页次	25



① 立面

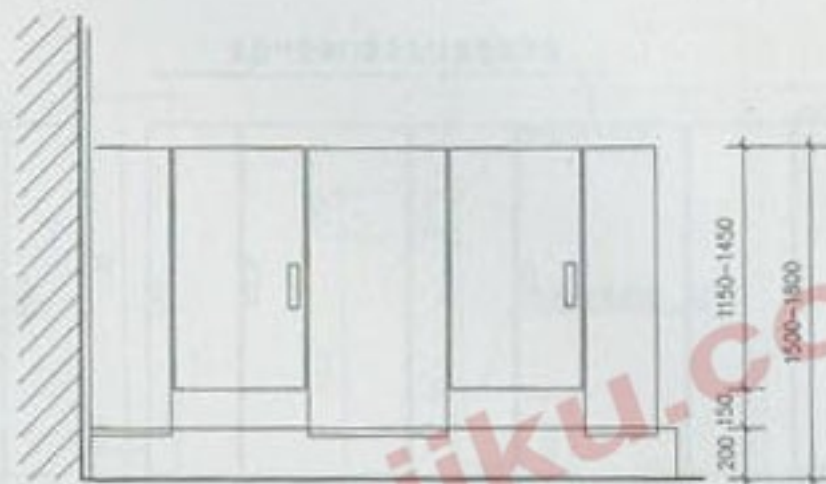

② 立面

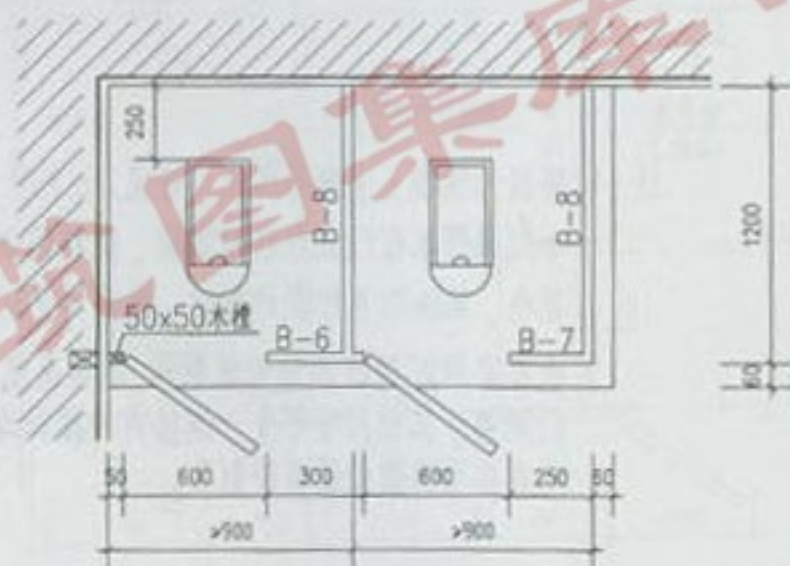

① 平面

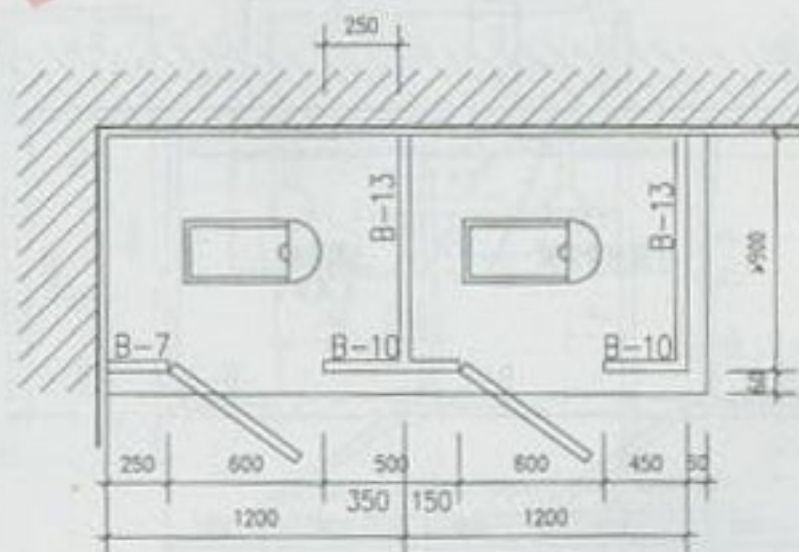

② 平面

- 注: 1. 预制混凝土水磨石隔板, 详见28.29页.
2. 隔板埋入地面20.
3. 小门采用木板门或塑料贴面板, 塑料贴面花色, 油漆颜色按设计选定, 做法详见30页.

大便间 (一)

图集号 苏J06-2006

页次 26

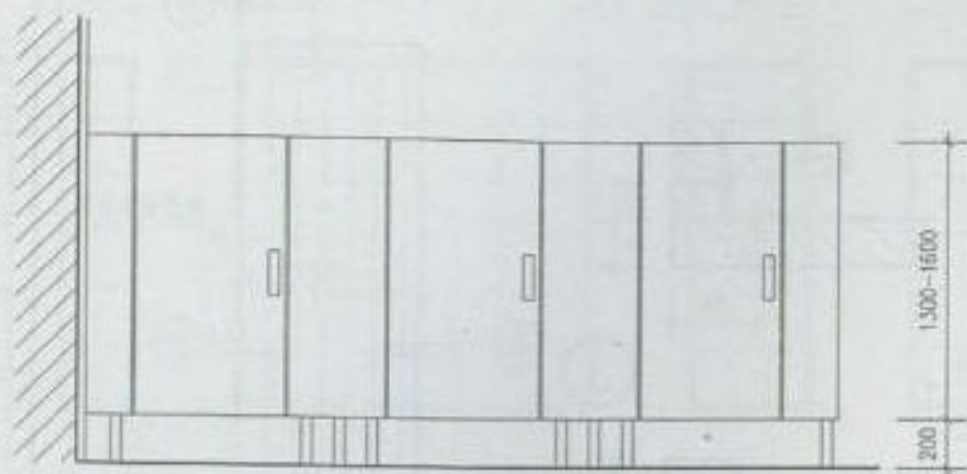

① 立面



① 侧面

预留120x120x120孔, C20混凝土填实

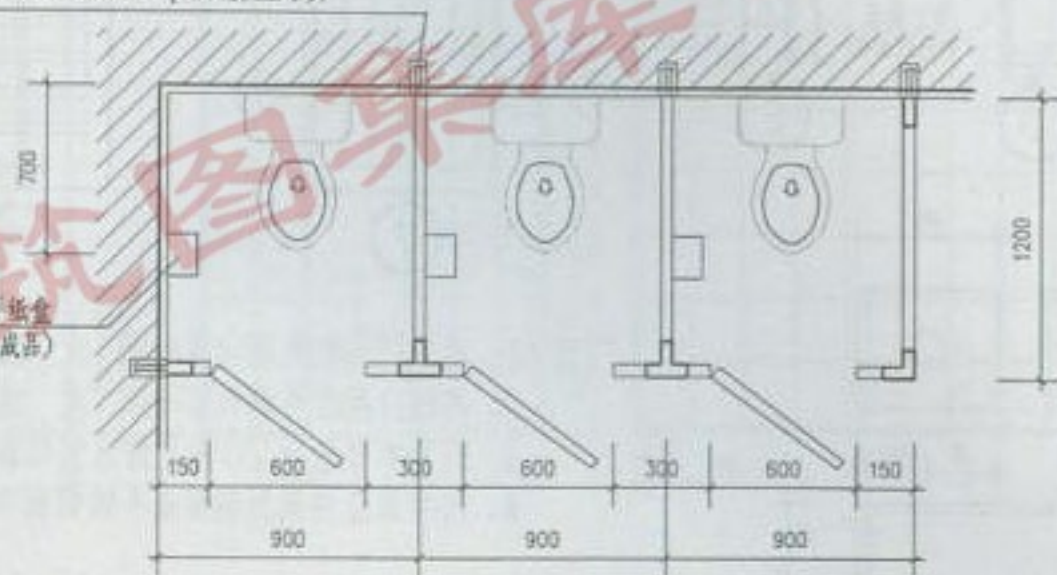

① 平面

- 注: 1. 木门、木隔板节点详见28.30页。
2. 外露铁件、钢管需刷防锈漆两道, 外漆颜色按设计定。
3. 门锁采用有人无人锁, 门铰采用自关铰, 五金件均采用铜质或不锈钢制品。
4. 手纸盒离地700, 采用成品。
5. 有竖管的隔间宽度改为1000, 如隔间进深大于1400, 门改为内开。

大便间(二)

图集号 苏J06-2006

页次 27

(或 $\phi 8$ 胀管螺栓固定 50×50 $L=30$)

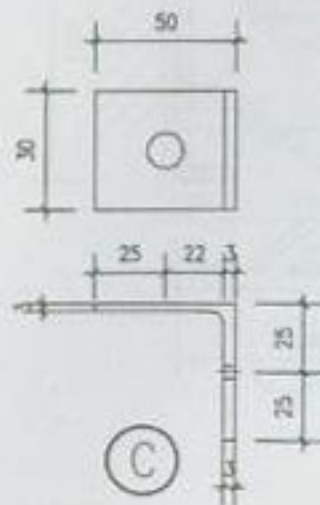
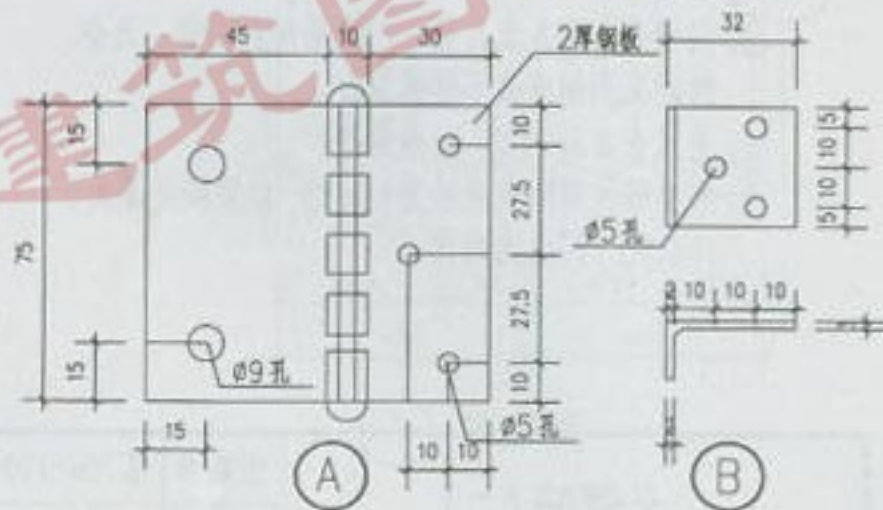
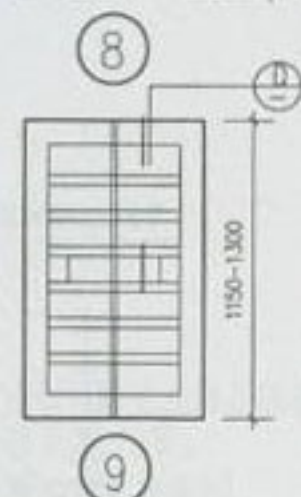
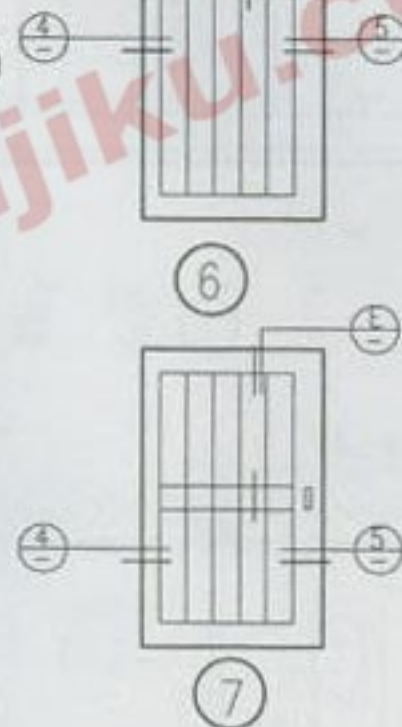
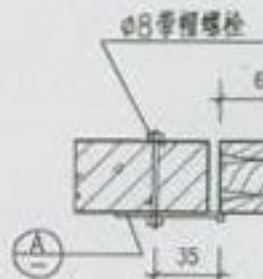
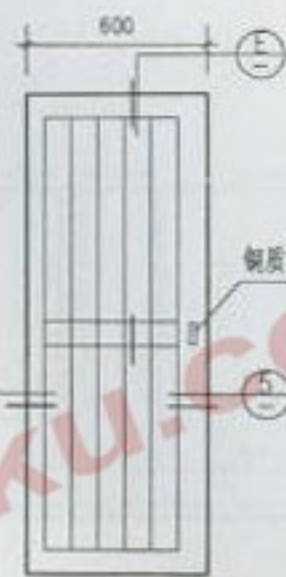
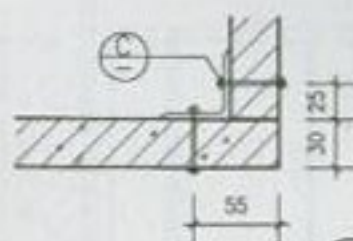
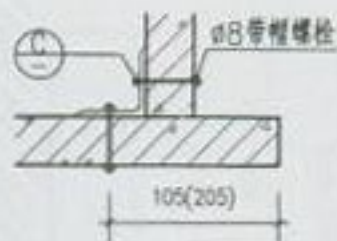
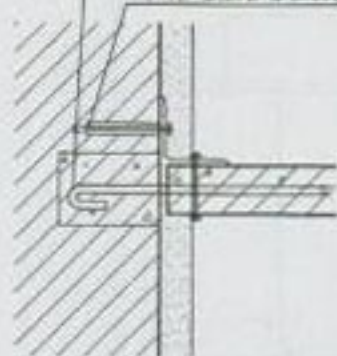

注:1、木板门扇白色调和漆一底二度,或按设计定。
2、木板门扇白色调和漆一底二度,或按设计定。
3、门扇木可采用20厚之防水装饰板制作。
4、所有五金件采用铜质或不锈钢制品。

水磨石隔板节点详图(一)

图集号	苏J06-2006
-----	-----------

页次	28
----	----

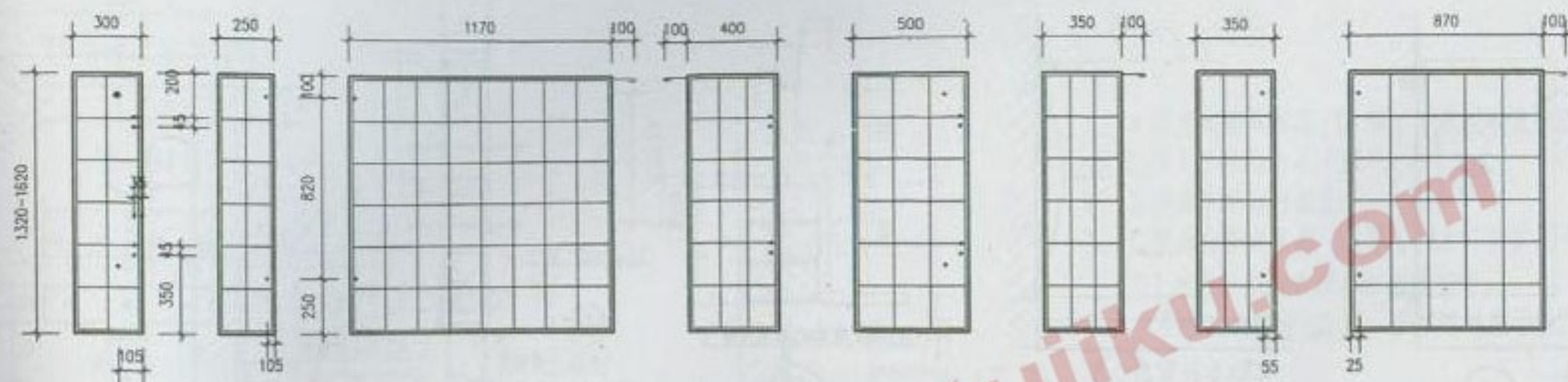

B-6

B-7

B-8

B-9

B-10

B-11

B-12

B-13

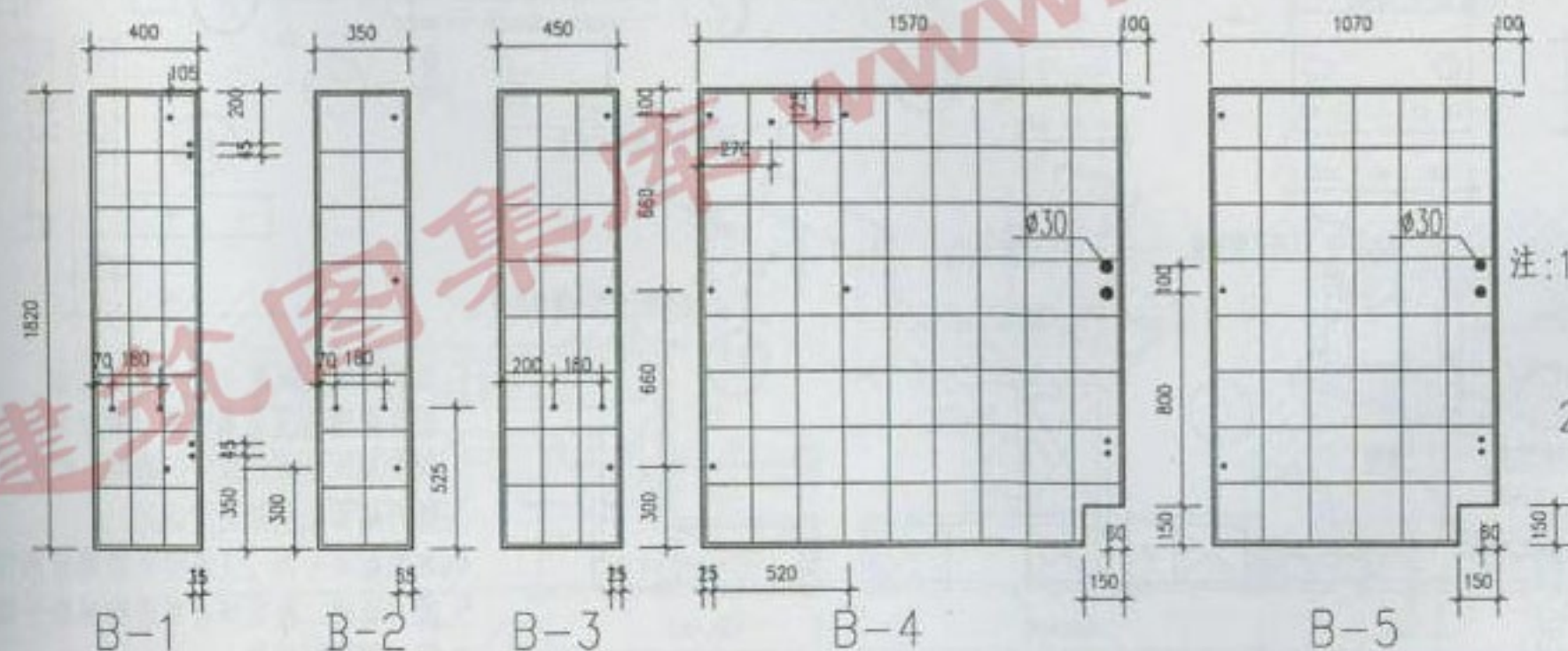

B-1

B-2

B-3

B-4

B-5

- 注: 1. 水磨石面隔板30厚 $\phi 4@150$ 钢筋网, 1:2 水泥白石子预制磨光.
2. 板上留孔除注明外, 均为 $\phi 10$.

水磨石隔板节点详图 (二)

图集号	苏J06-2006
页次	29

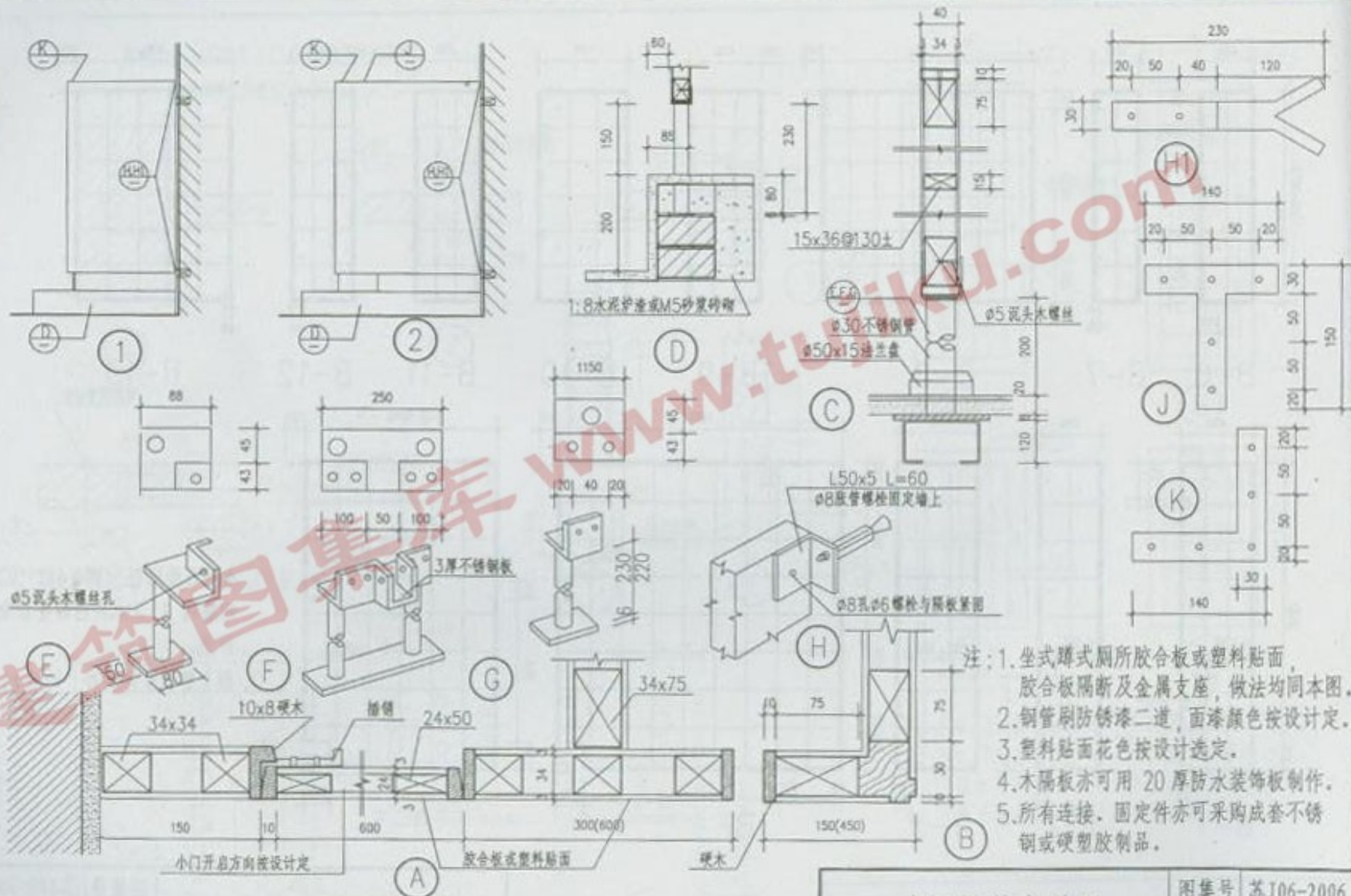

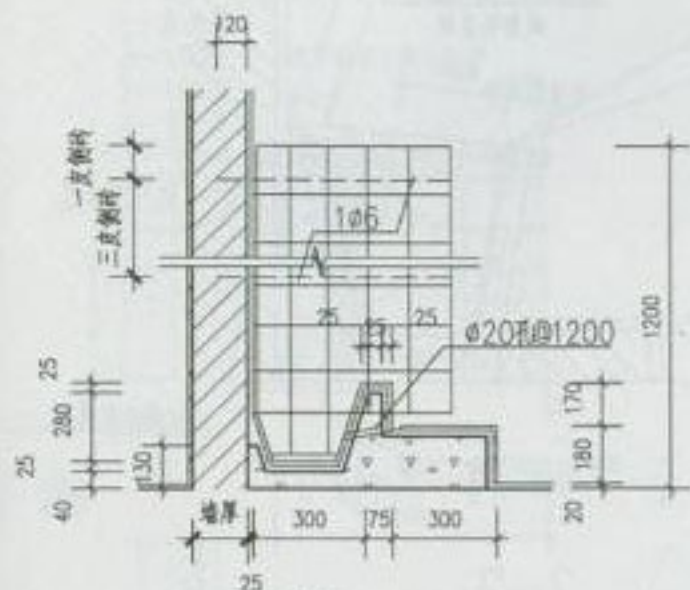

① 剖面

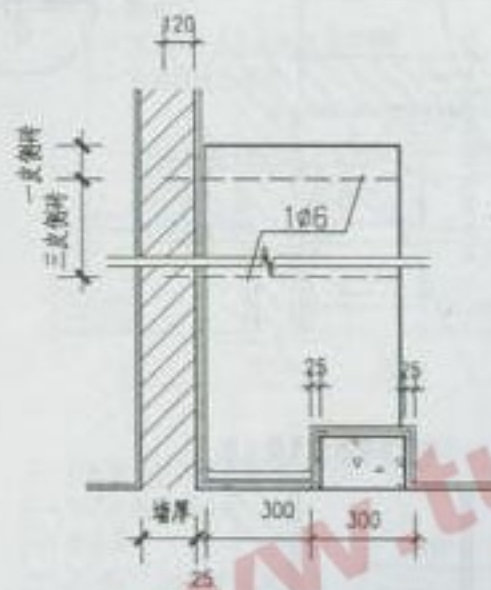

② 剖面

- 注: 1. A型为水磨石面层, 10厚1:3水泥砂浆打底抹平, 10厚1:2水泥白石子磨光。
2. B型为防滑地砖面层。
3. C型为白瓷砖面层, 15厚1:3水泥砂浆找平, 1:1水泥砂浆结合面层白水泥扫缝。
4. 小便槽长度超过6M时, 须增设地漏下水口, 位置按设计。
5. 采用C型踏步面应采用马赛克贴面, 其余地面面层按设计。

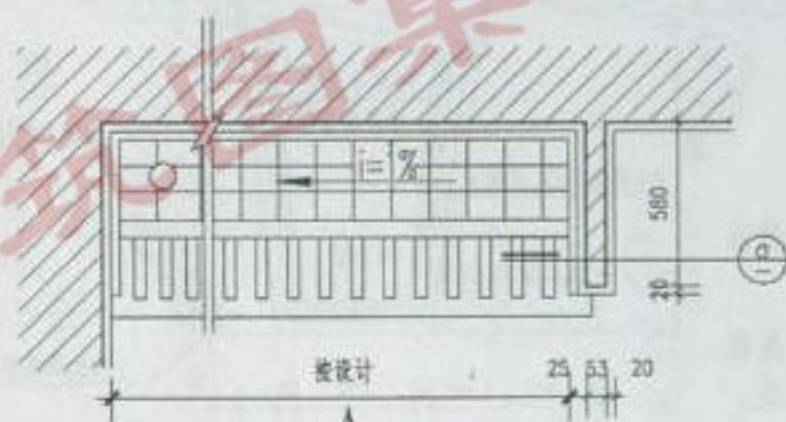

① A型平面
B型平面
C

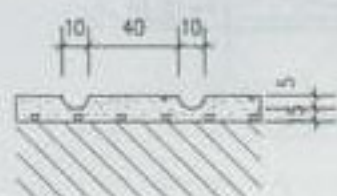

②

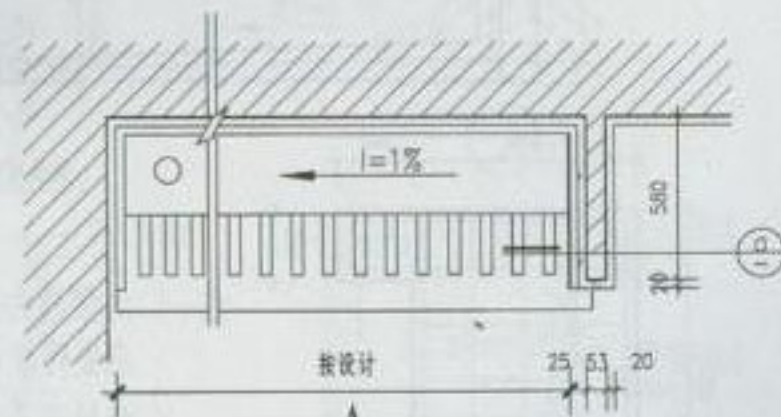

② A型平面
B型平面
C

小便槽

图集号 苏J06-2006

页次 31

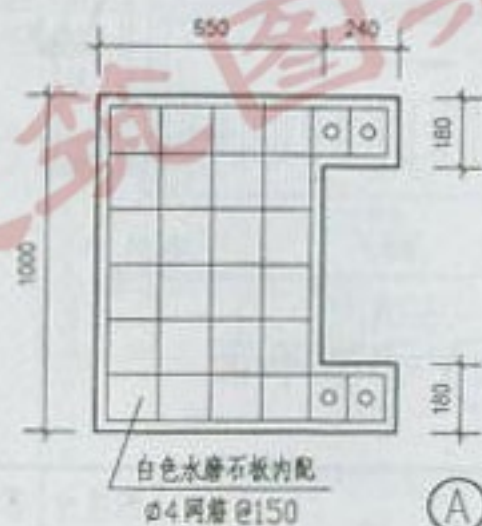
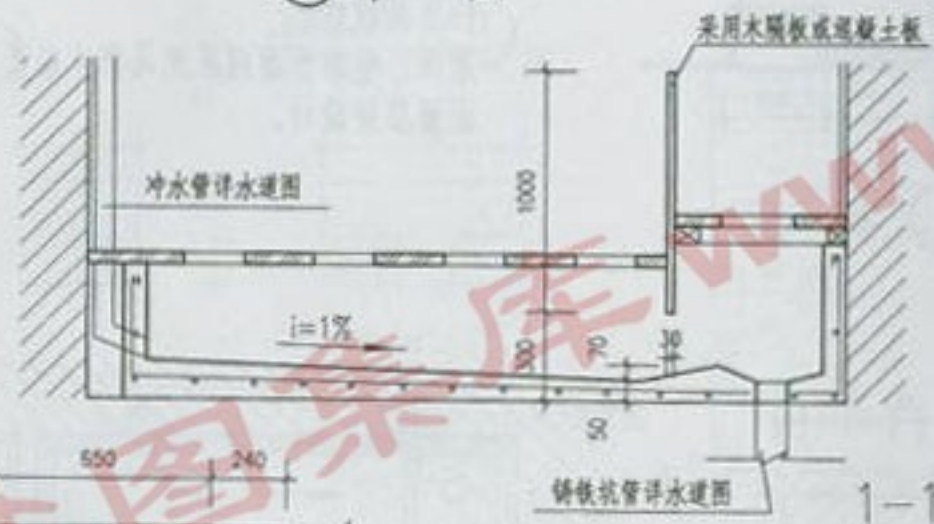
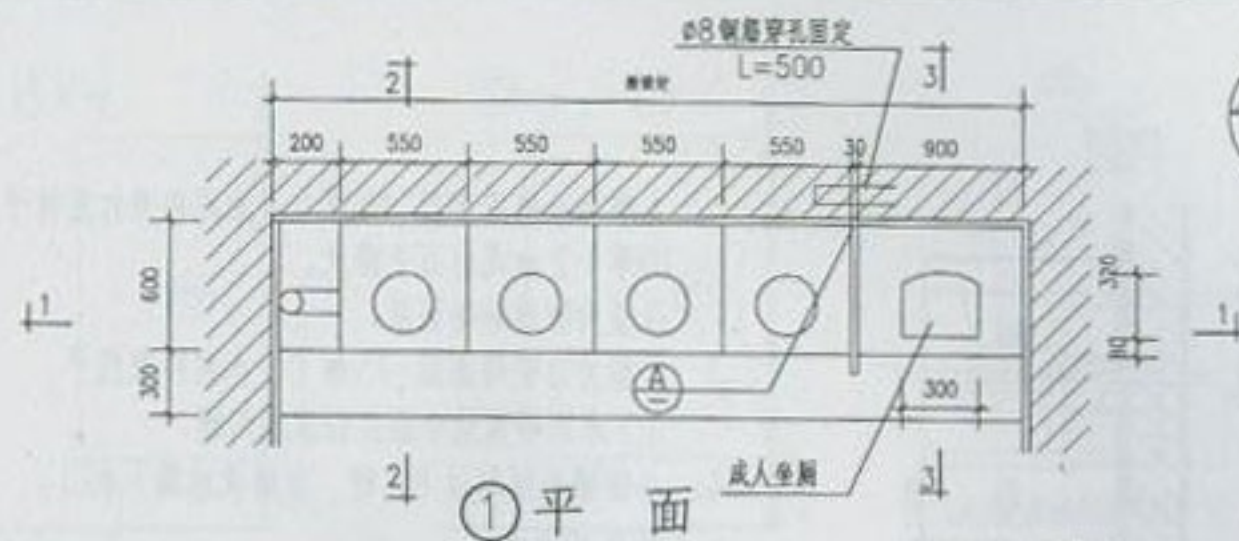

- 注: 1. 大便槽内采用152X152X5白色瓷砖, 槽外壁白色瓷砖面或水磨石面按设计定。
2. 活动木盖板可以掀开拿去或左右移动, 木盖板漆颜色按设计定, 所有铁件应刷防锈漆二道。
3. 大便槽“成人坐厕”如不采用, 可由设计人说明。
4. 隔板 (A) 如采用胀管螺栓固定, 240X180入墙部分则取消。

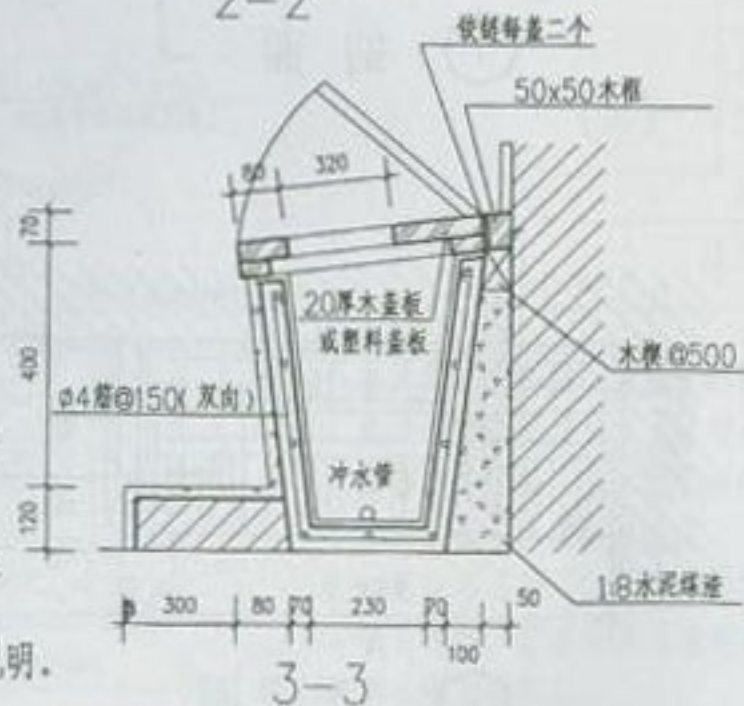
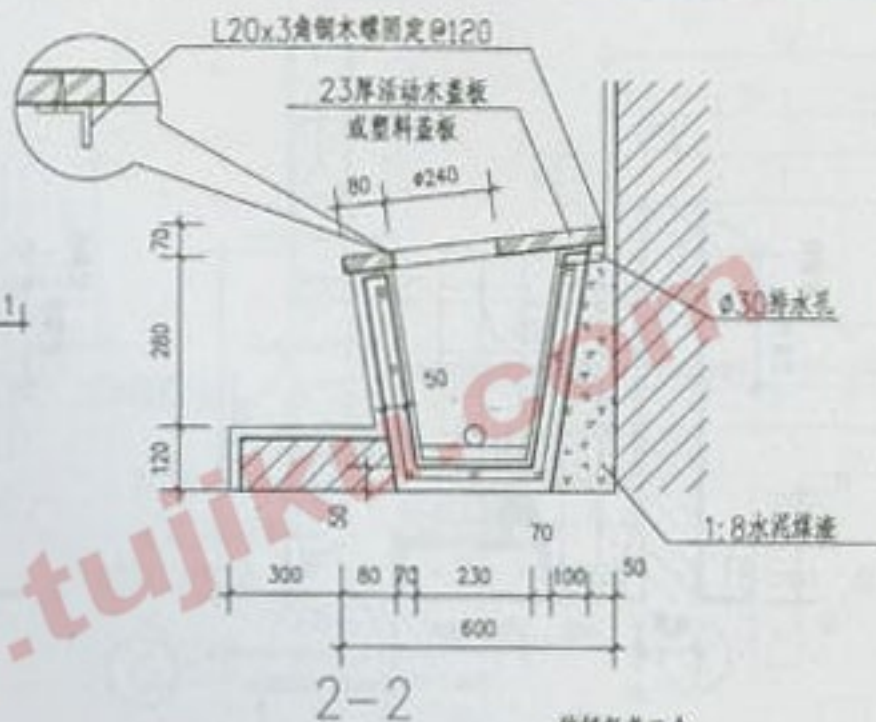

幼儿园坐厕

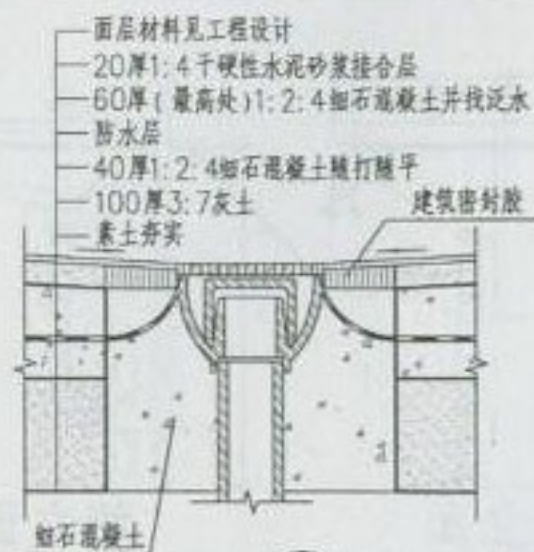

① (用于地面)

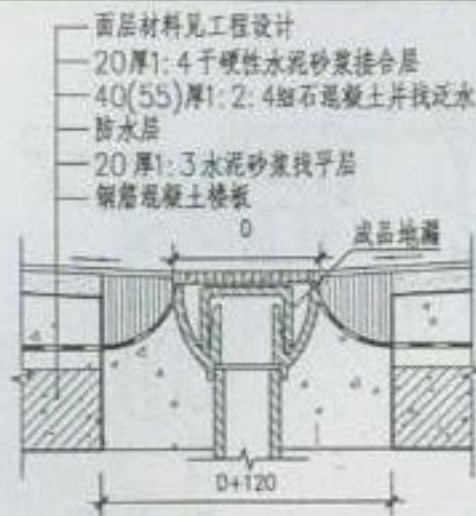

② (用于楼面垫层较薄处)



③ (用于楼面垫层较厚处)

地漏

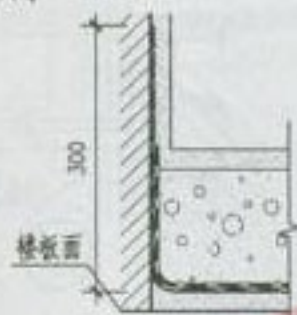

④

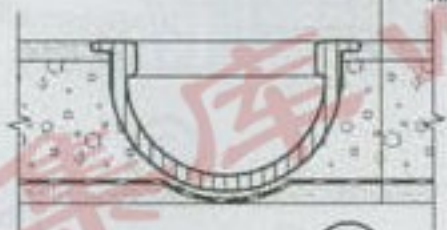

⑤

台阶面层材料同楼面
1:6水泥焦渣垫层
防水层
20厚1:3水泥砂浆找平层
钢筋混凝土楼板

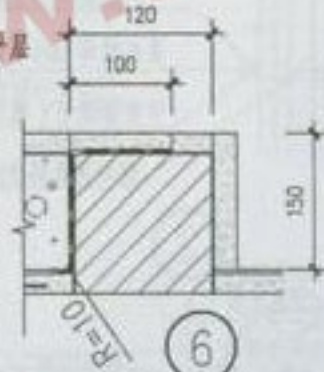

⑥

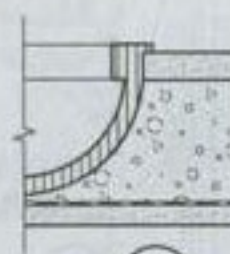

⑦

蹲便器

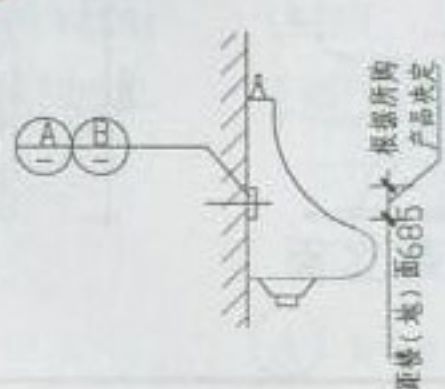

小便器

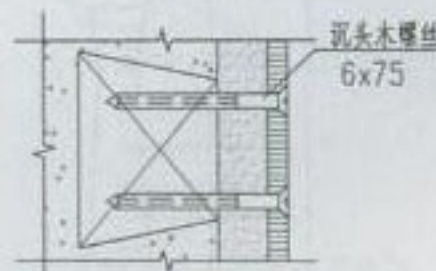

⑧ (每边两个螺丝固定)

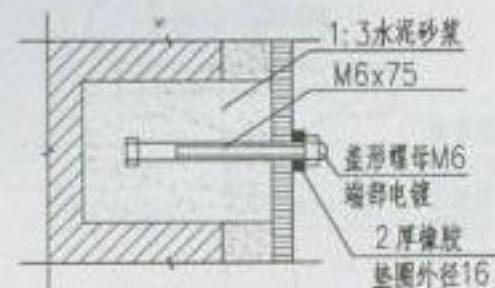

⑨ (每边一个螺栓固定)

注: 本图所示地漏均为D95

地漏\蹲便器\小便器安装

图集号	苏J06-2006
页次	33

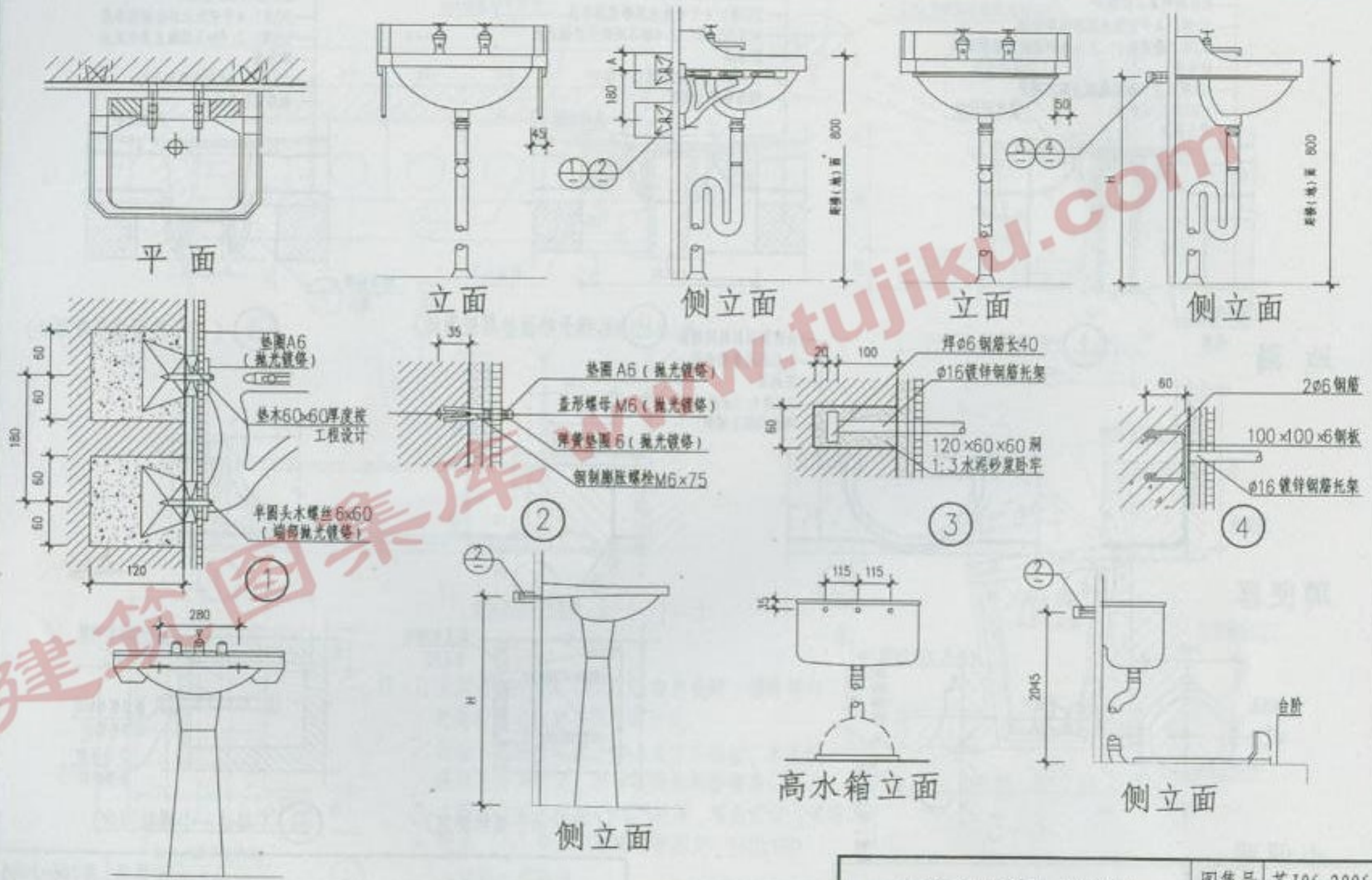

注: 尺寸A/H根据具体卫生洁具由设计人定

洗脸盆\高水箱安装

图集号	苏J06-2006
页次	34



平面



侧立面

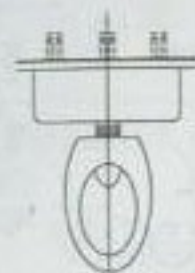

平面

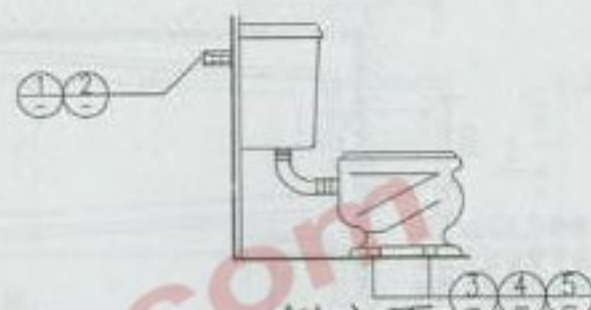

侧立面

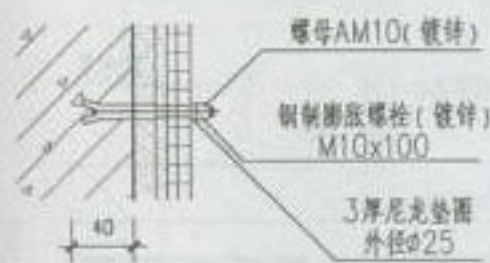

①

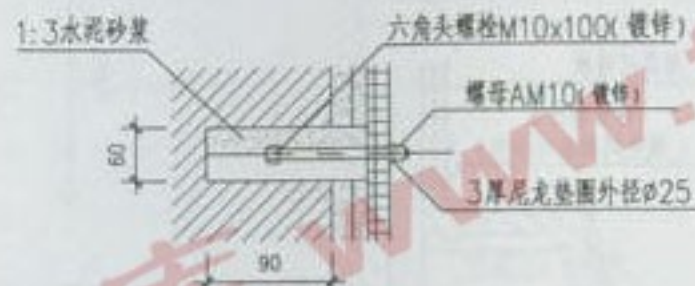

②

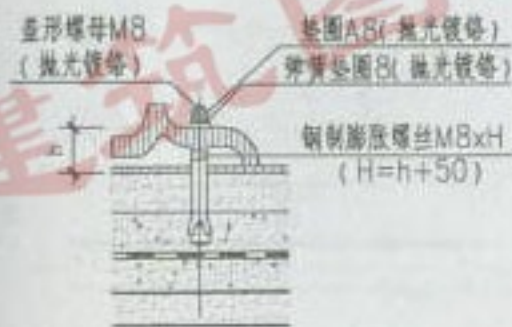

③ 用于地面

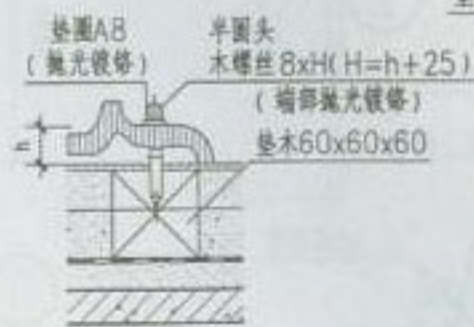

④ 用于较薄垫层楼面

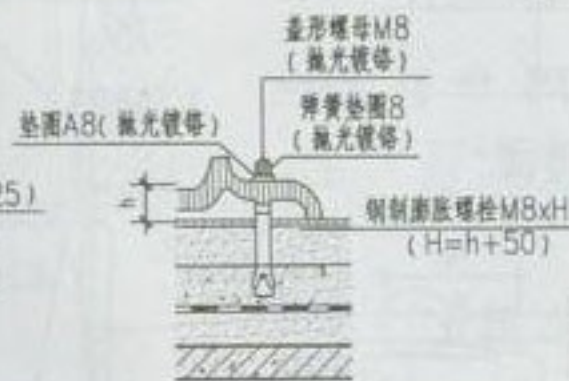

⑤ 用于较厚垫层楼面

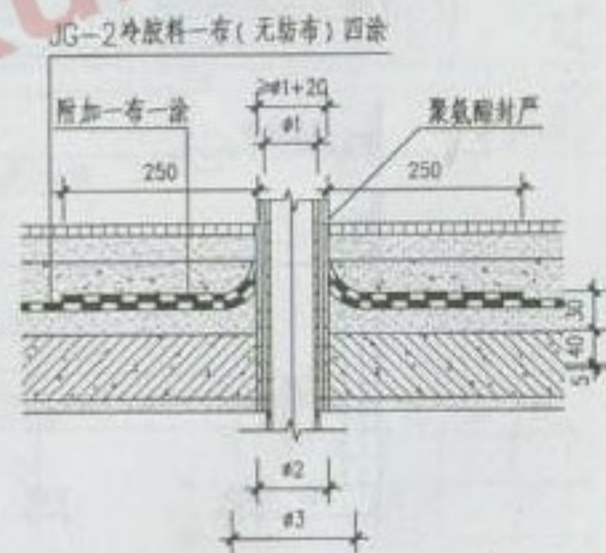

⑥ 管道穿楼板

$\phi 1 < D50$	$\phi 3 = \phi 2 + 160$
$D50 < \phi 100$	$\phi 3 = \phi 2 + 180$

套管壁厚
为3-4,
长度按工
程设计。

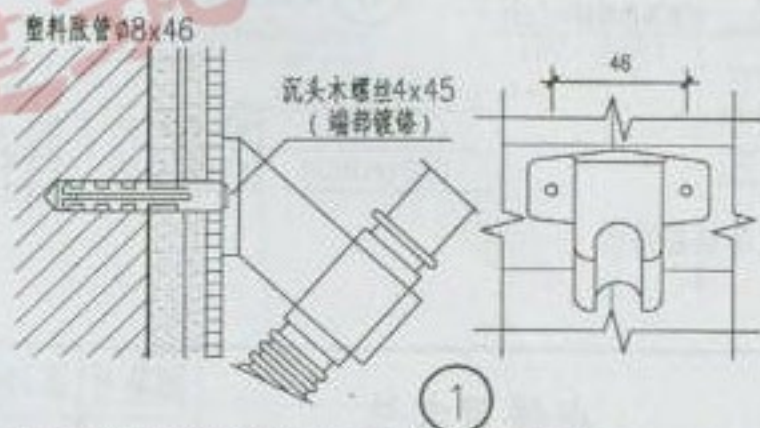
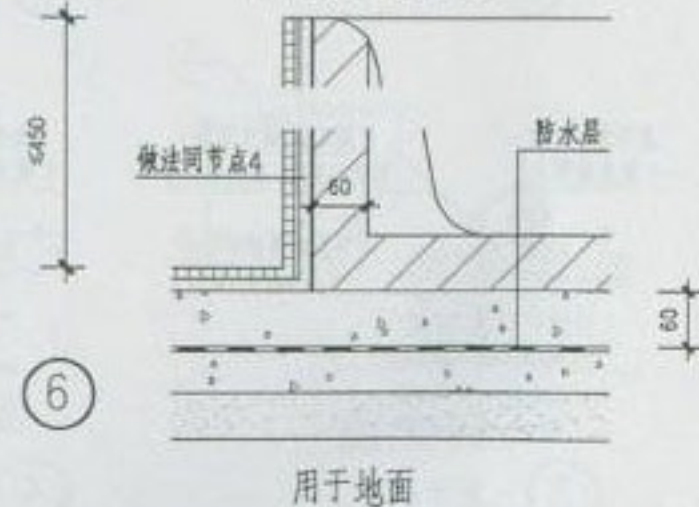
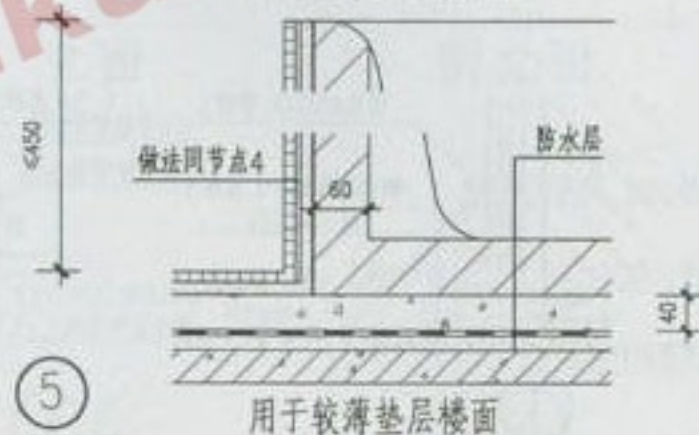
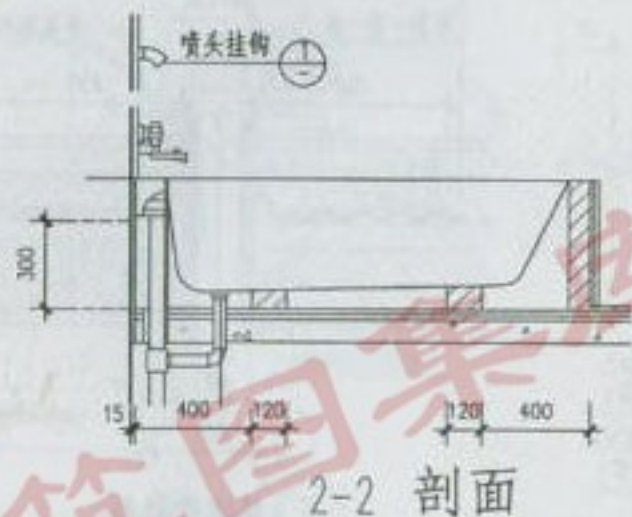
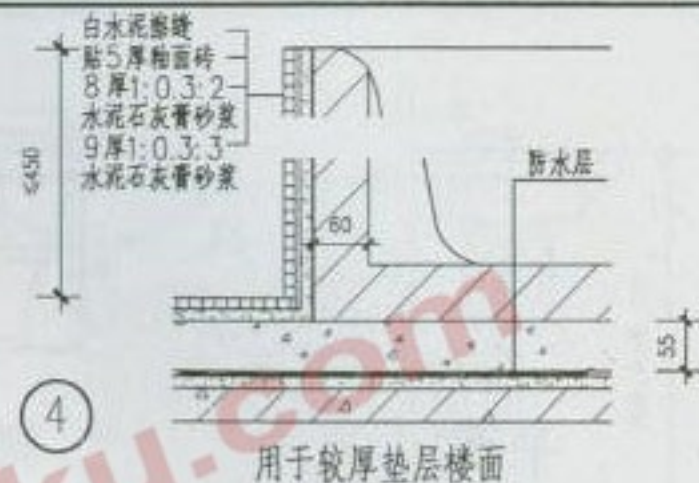
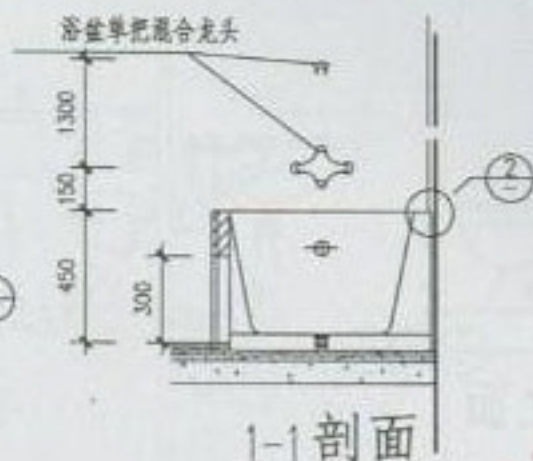
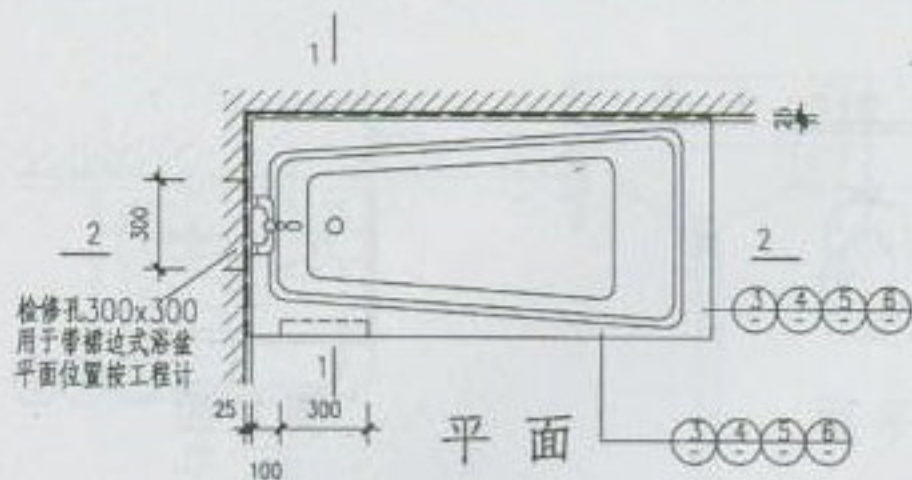

当墙体为钢筋混凝土时, 安装方法同本图

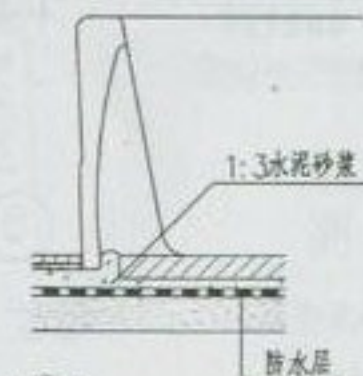

浴盆安装

图集号 苏J06-2006

页次 36

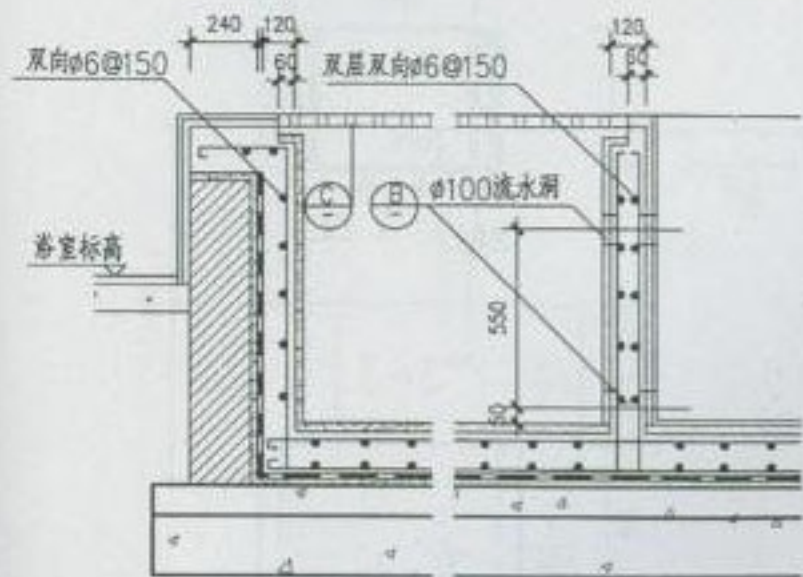

1-1

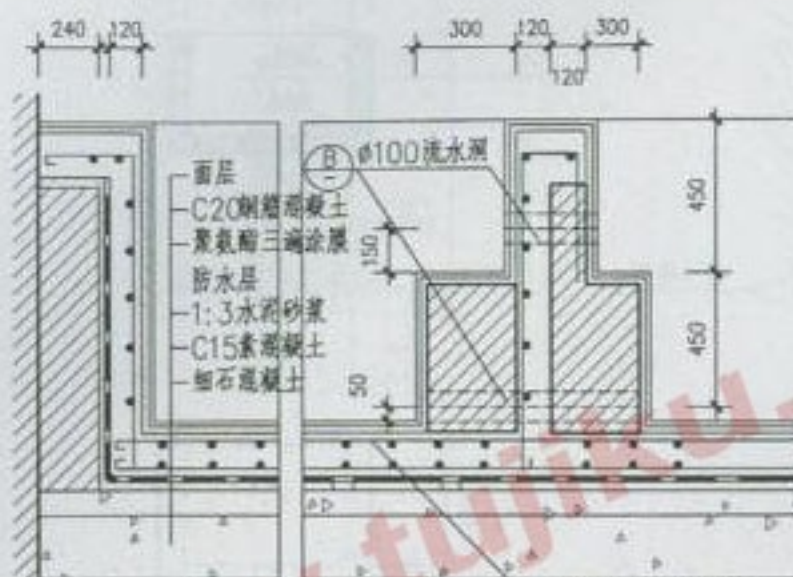

3-3

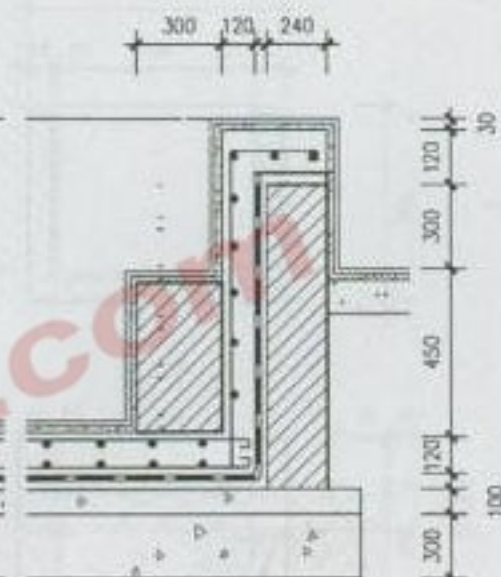

5-5

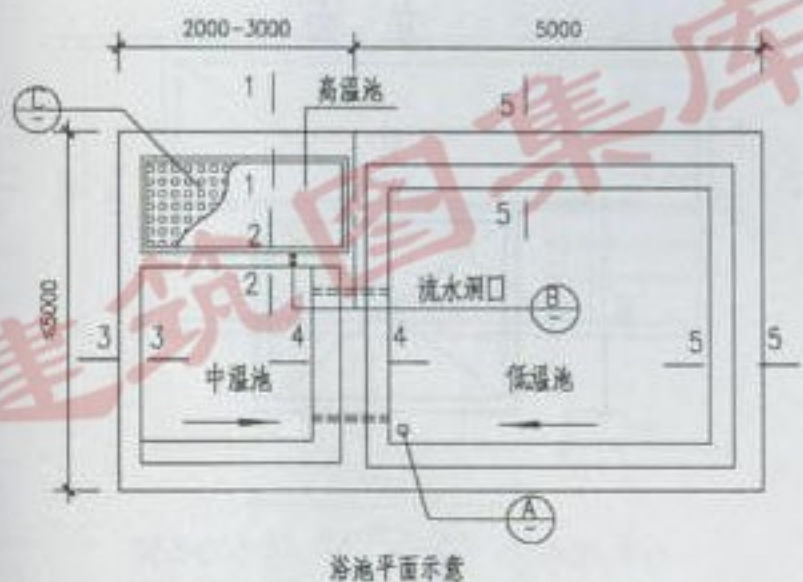

浴池平面示意图

① 瓷砖面 ② 水泥面

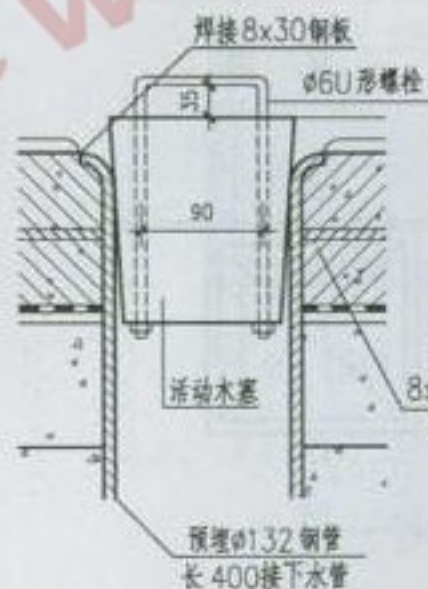

① 排水口

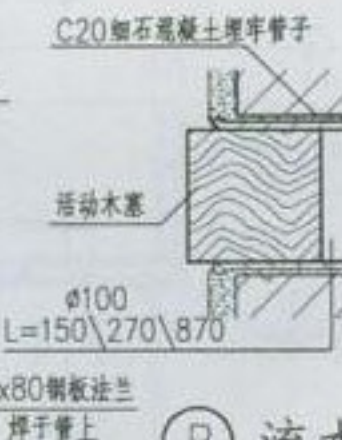

② 流水洞口



③ 木格栅

注：池内面层做法，高温池为瓷砖面，中\低温池分瓷砖面和大理石两种。

浴池

图集号 苏J06-2006

页次 37

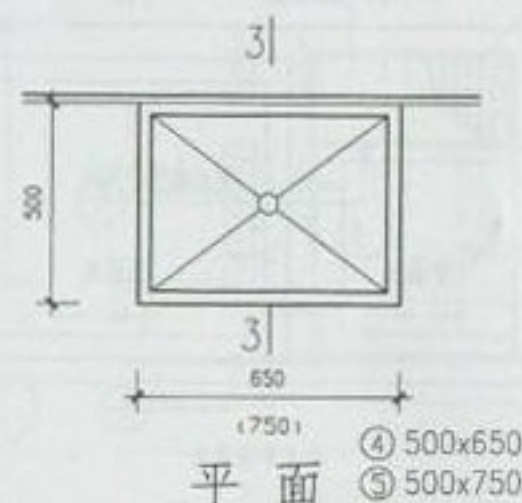
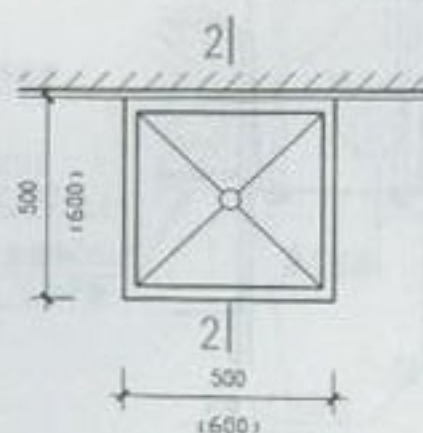
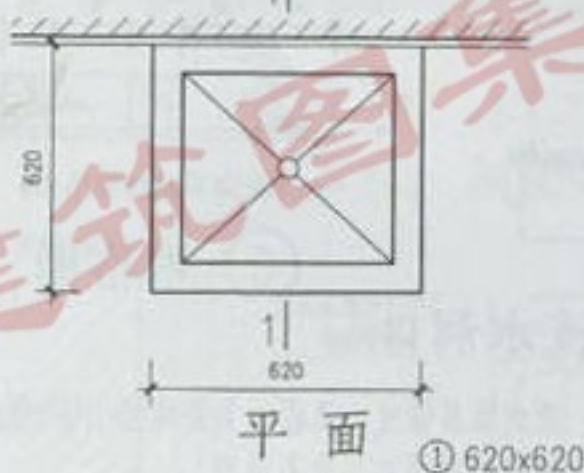
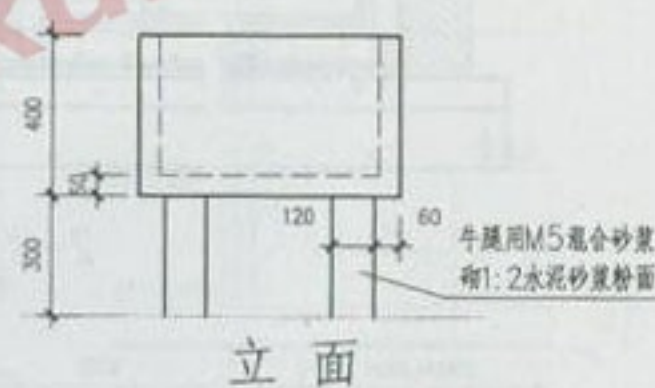
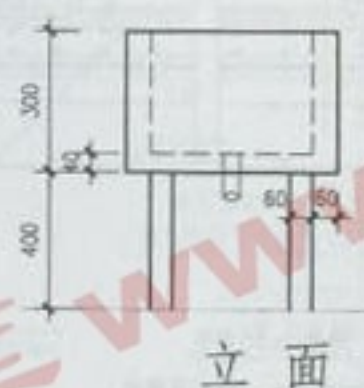
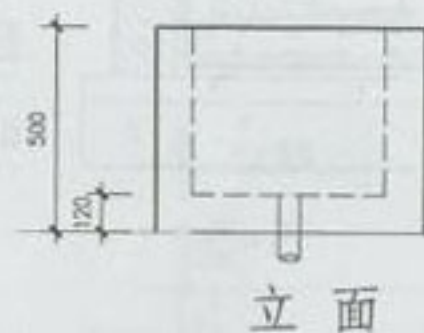
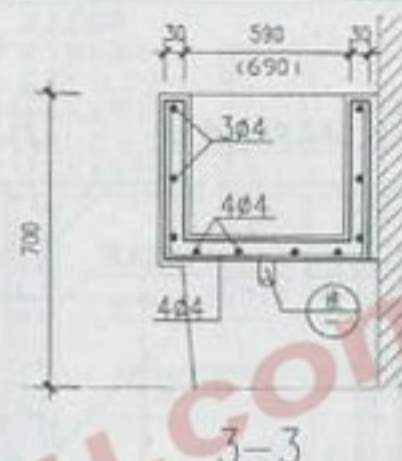
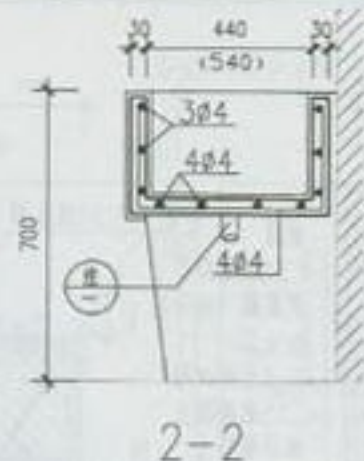
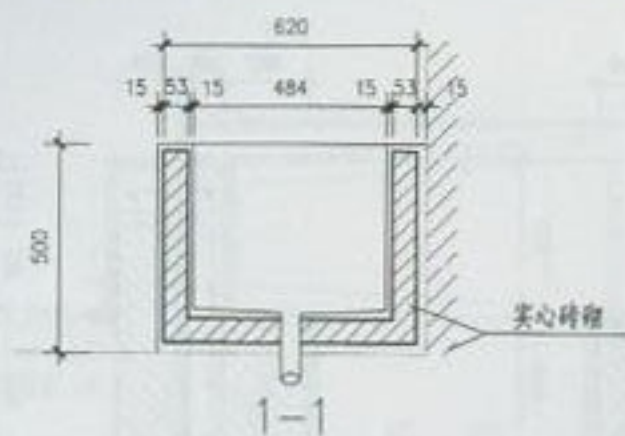

注：1、选用成品落水头。
2、水磨石面、瓷砖贴面均由设计决定。

洗涤池

图集号 苏J06-2006

页次 38

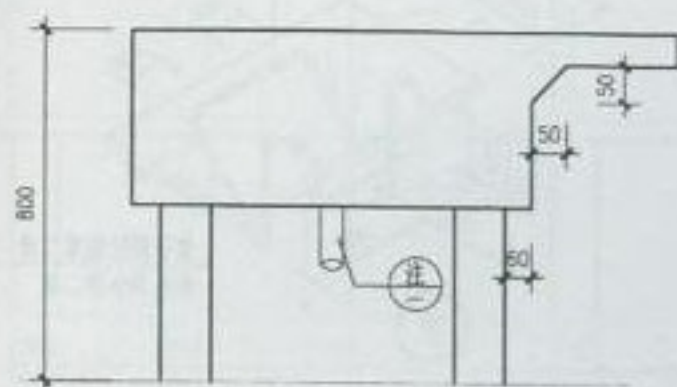

立面

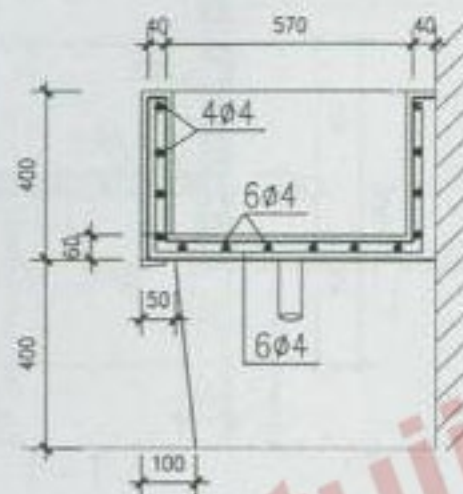

1-1

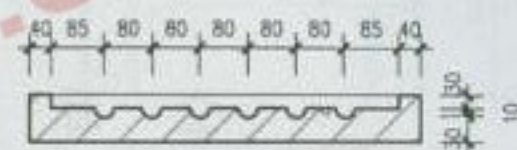

Ⓐ

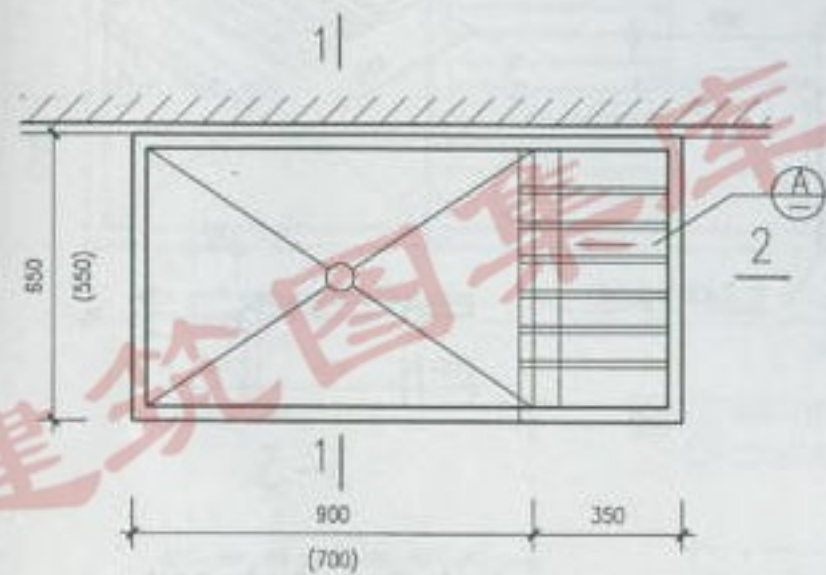

平面 ① 900x650
② 700x550

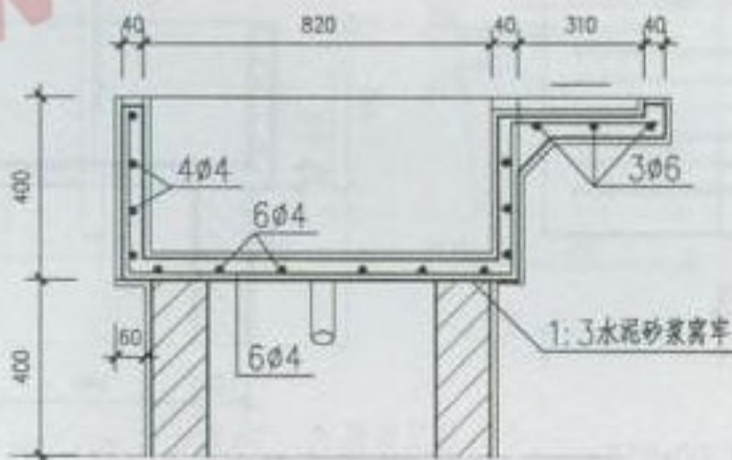

2-2

注: 1. 选用成品落水头。
2. 水磨石面、瓷砖面
贴面均由设计定。

单洗碗池 (一)

图集号	苏J06-2006
页次	39

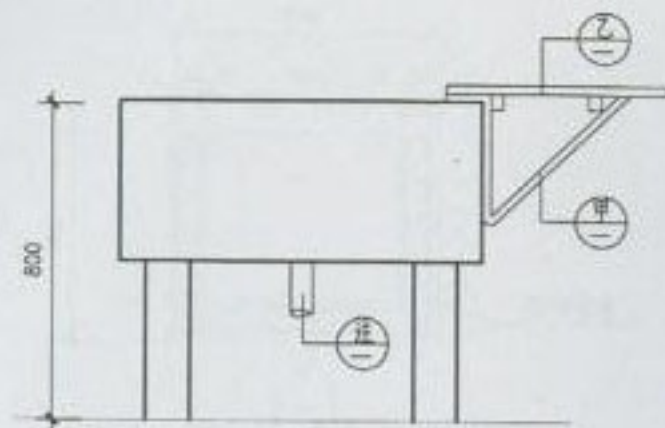

立面

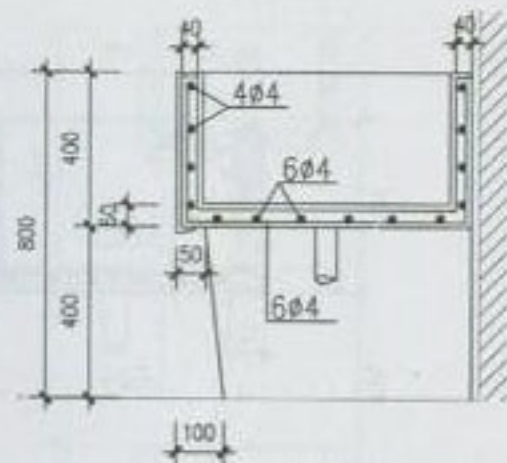

1-1



甲

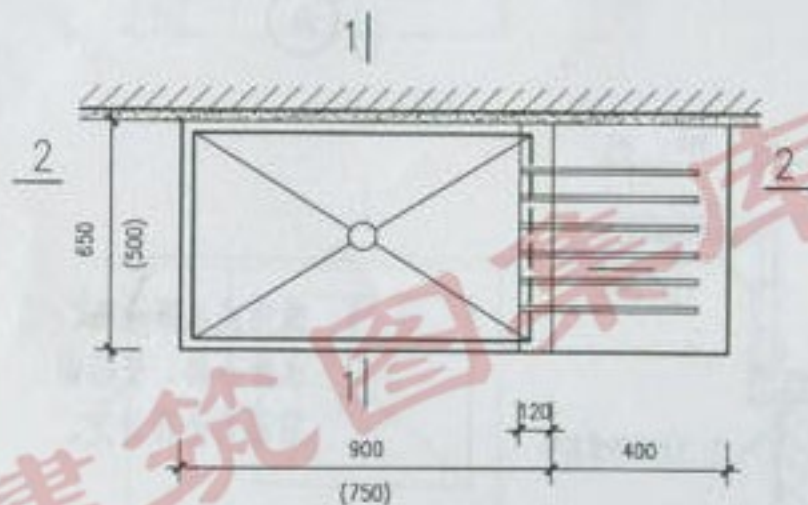

平面 ① 1300x650
② 1150x500

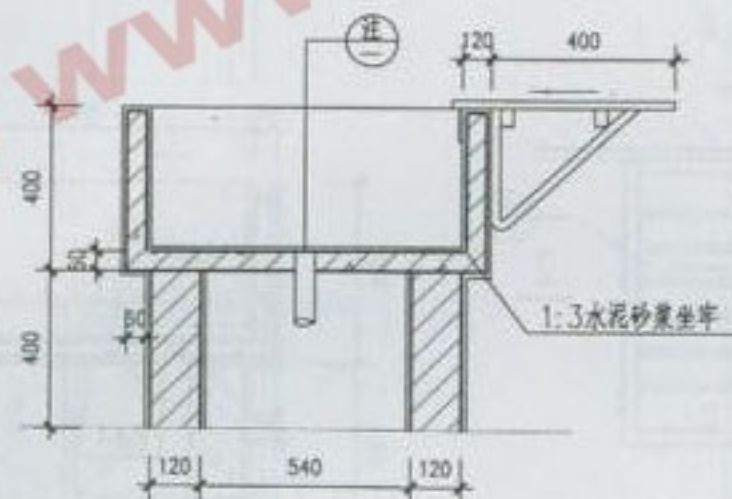

2-2

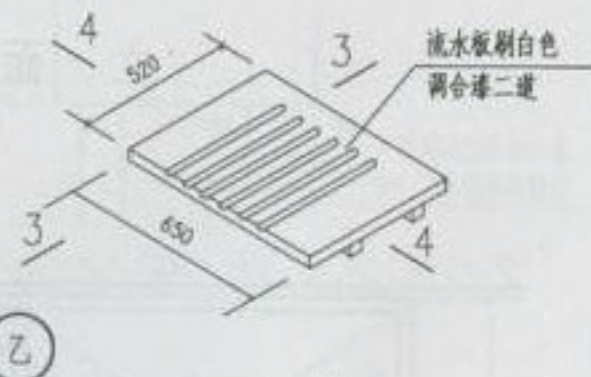

乙

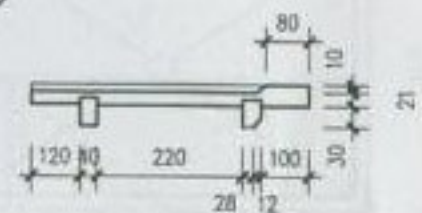

3-3

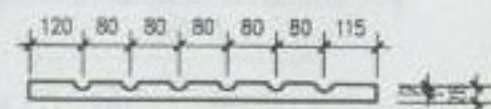

4-4

注: 1. 选用成品落水头。
2. 水磨石面、瓷砖面贴面均由设计定。

单洗碗池 (二)

图集号 苏J06-2006

页次 40

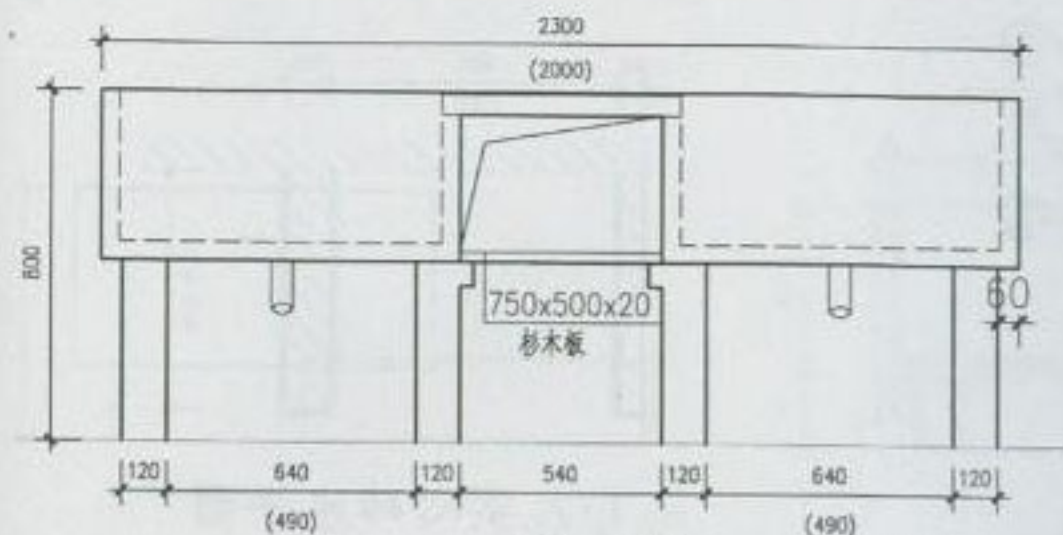

立面 2|

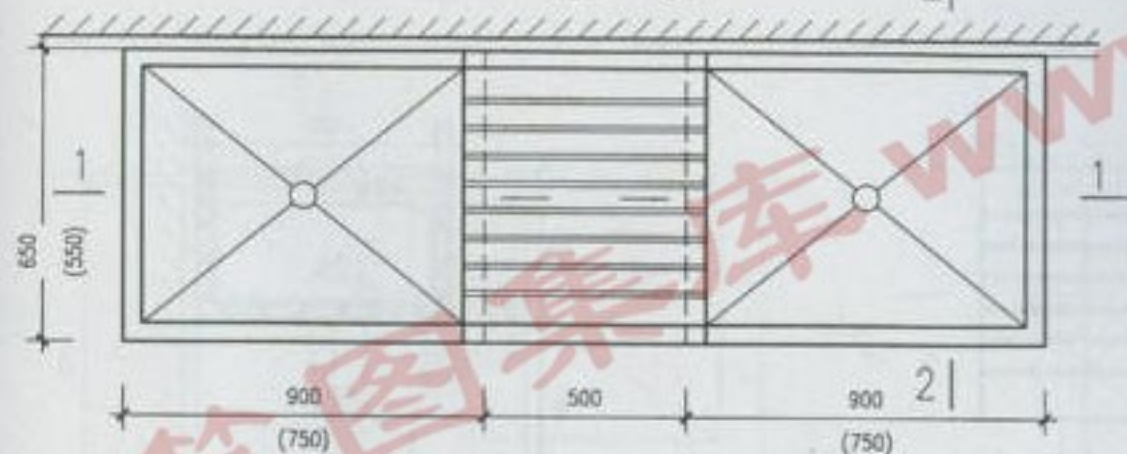

平面 ① 2300x650
② 2000x650

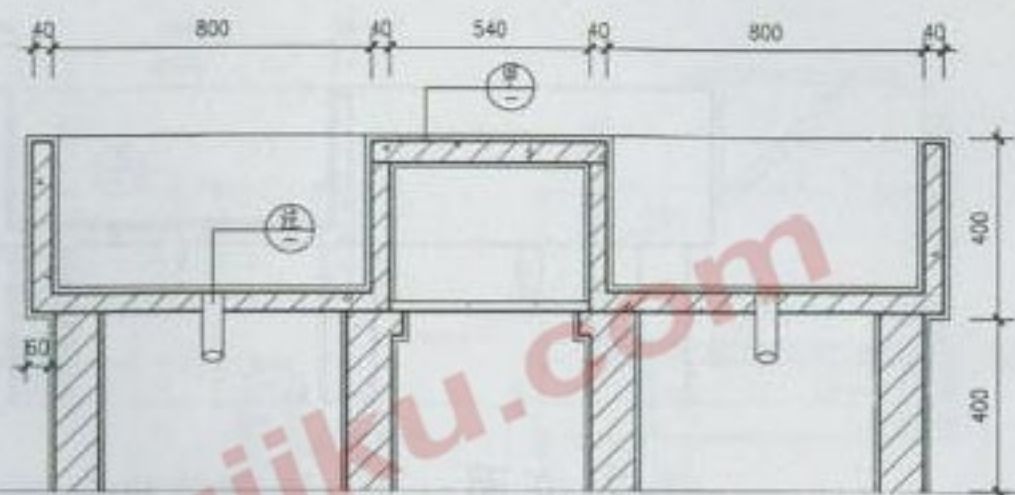
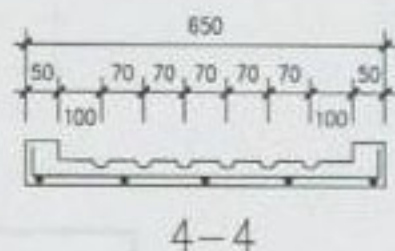
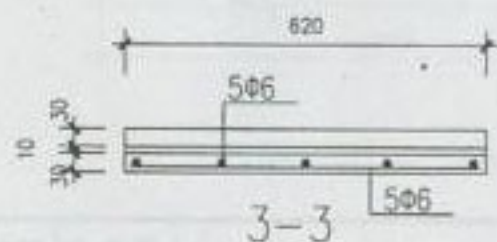

1-1

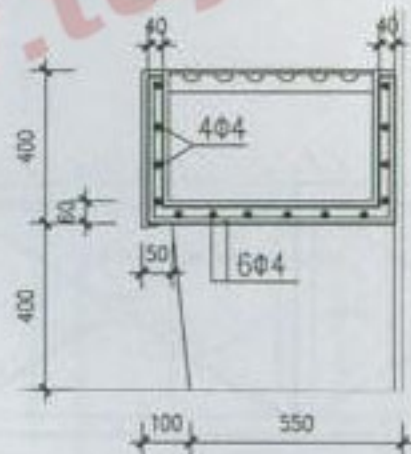

2-2

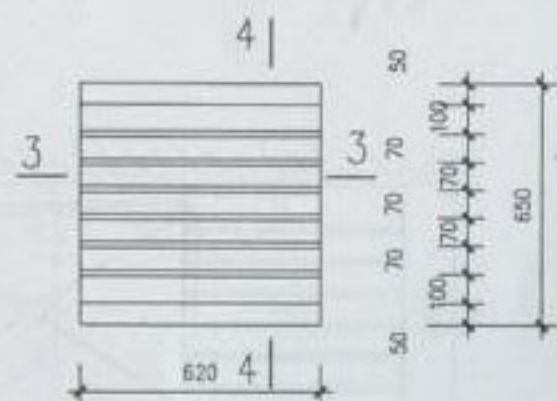

④ 平板

- 注: 1. 选用成品落水头。
2. 水磨石面, 瓷砖面由设计定。
3. 平板面层与水池同。
4. 贴瓷砖墙裙, 高度由单体设计决定。

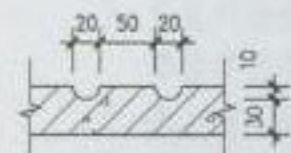

流水槽详图

双洗碗池 (一)

图集号	苏J06-2006
页次	41

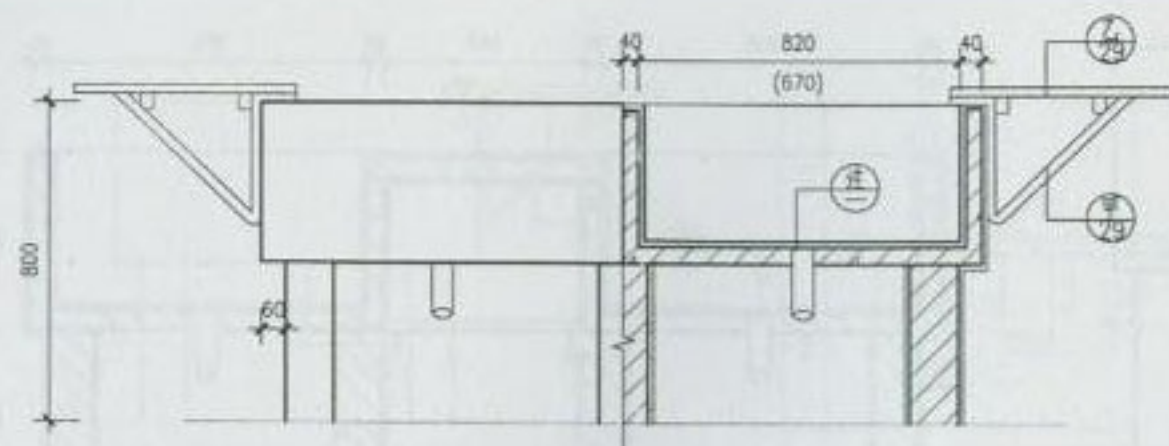

1/2 立面

1-1

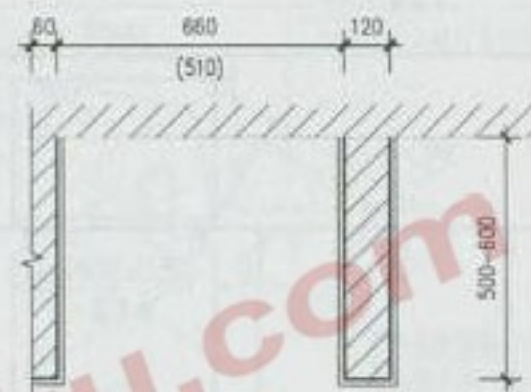

1/2 实心砖座平面

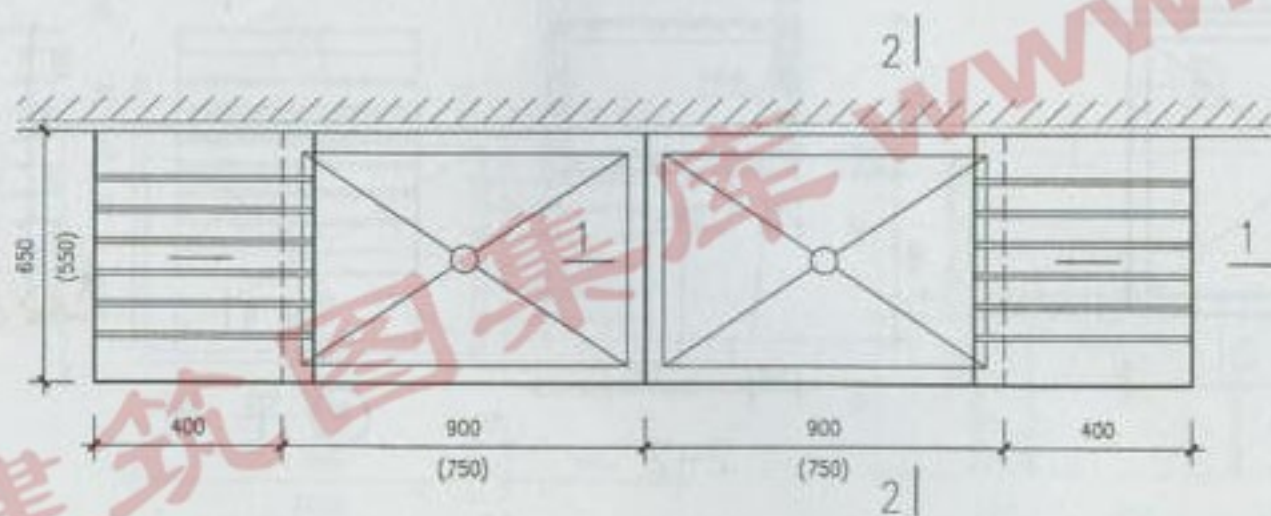

平面

- ① 2600x650
② 2300x550

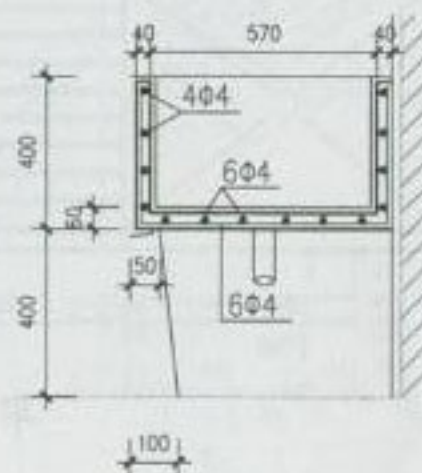

2-2

- 注: 1. 水磨石面、瓷砖面, 由设计决定。
2. 平板面层与水池同。
3. 贴瓷砖墙裙, 高度由单体设计决定。
4. 选用成品落水头。

双洗碗池 (二)

图集号 苏J06-2006

页次 42

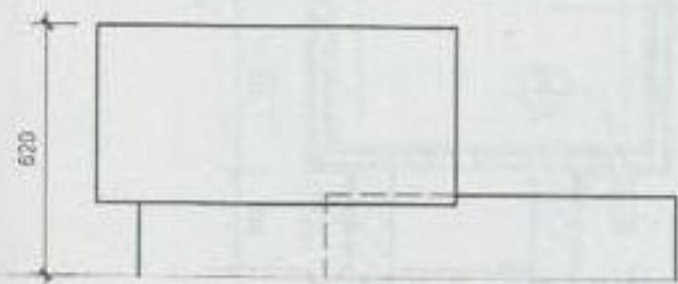

立面

2|

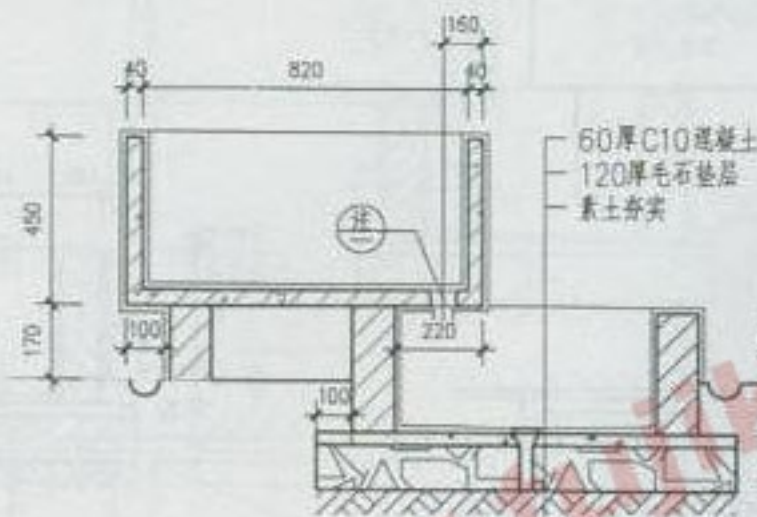

1-1

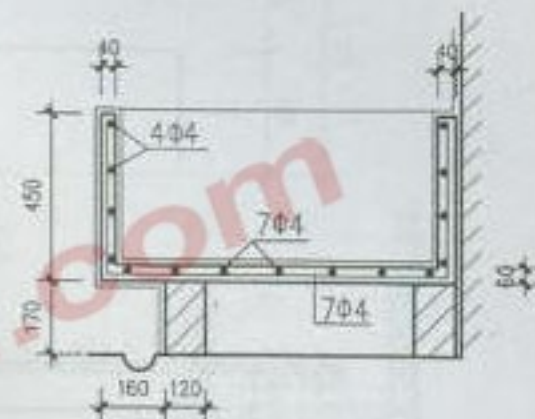

2-2

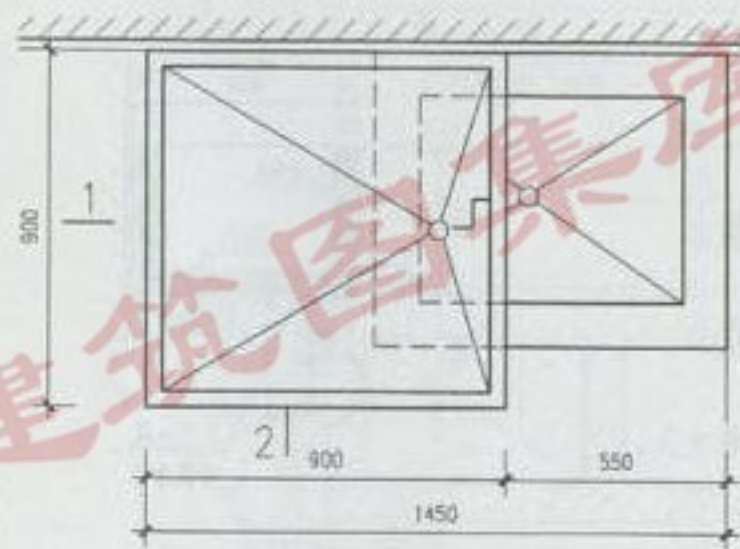

平面 1450x900

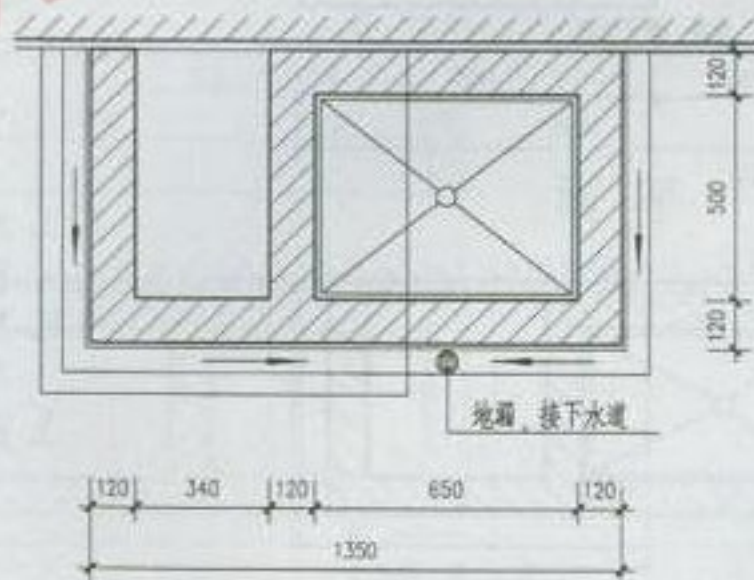

砖座平面

- 注: 1. 水磨石面, 瓷砖面由设计定。
2. 贴瓷砖墙裙, 高度由单体设计决定。
3. 选用成品地漏, 落水头。

淘米池

图集号 苏J06-2006

页次 43

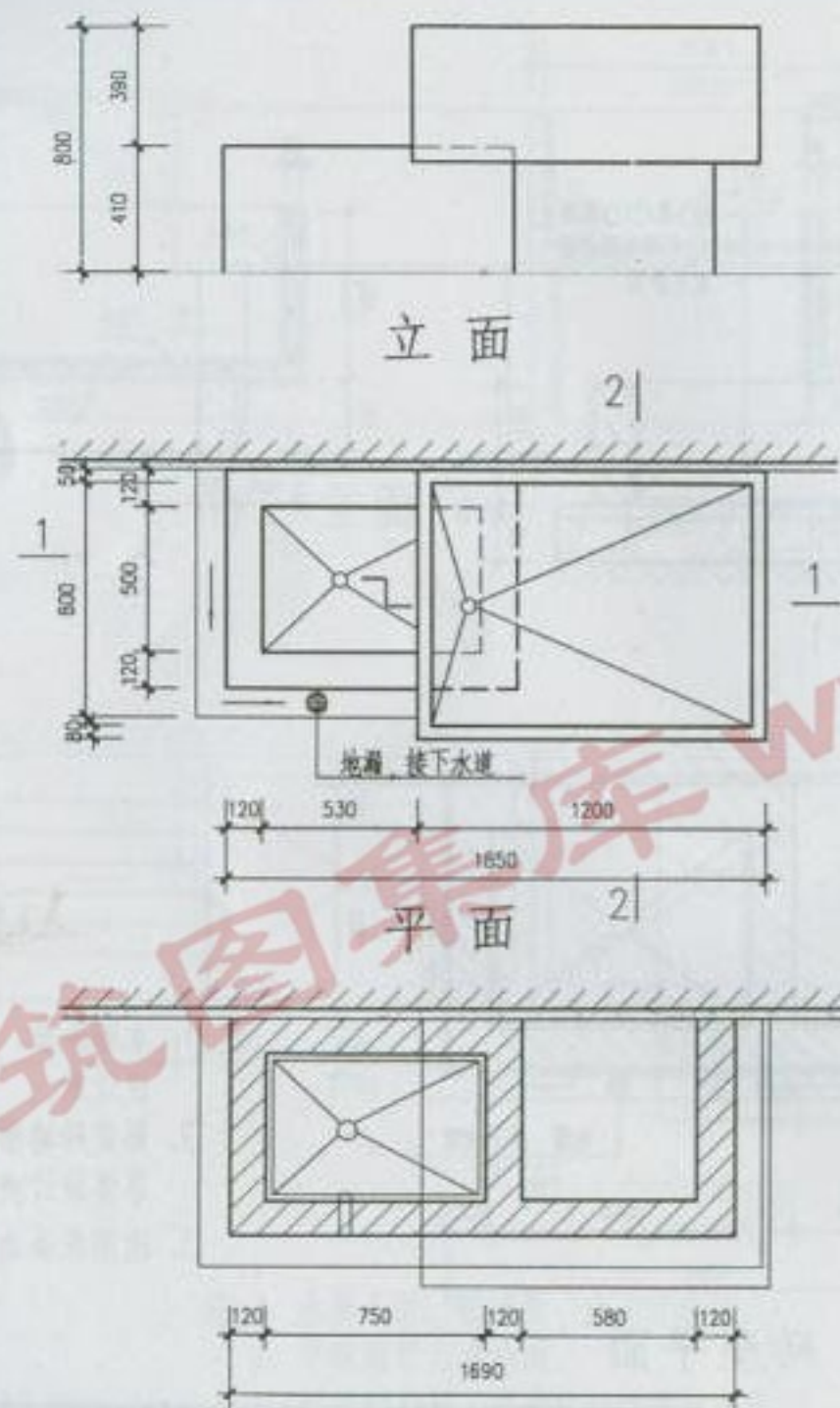

立面

平面

砖座平面

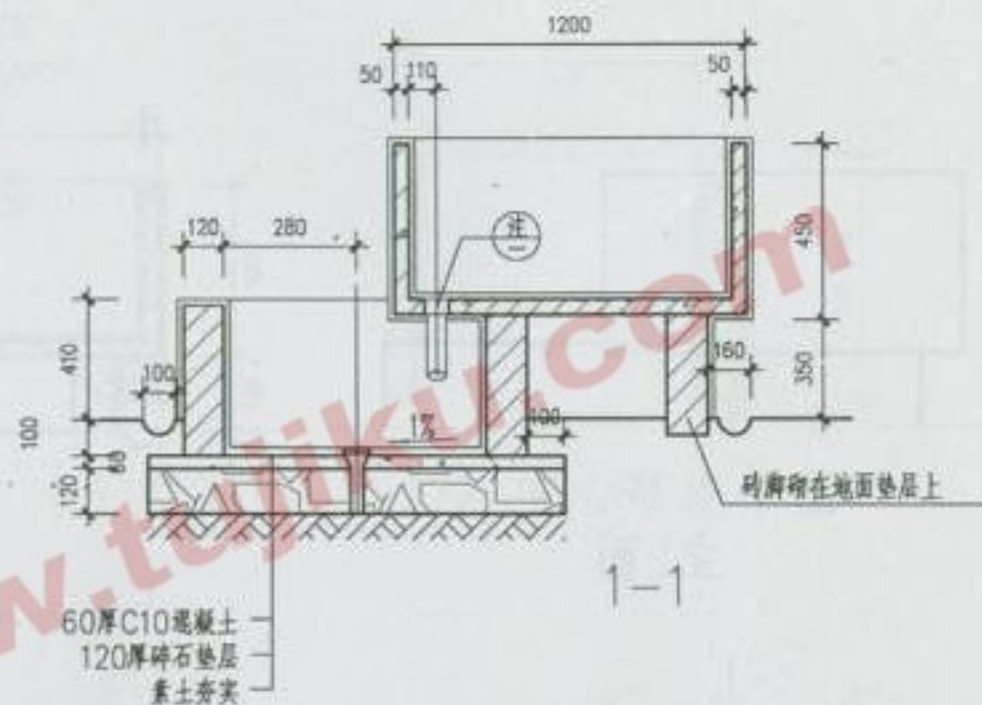

1-1

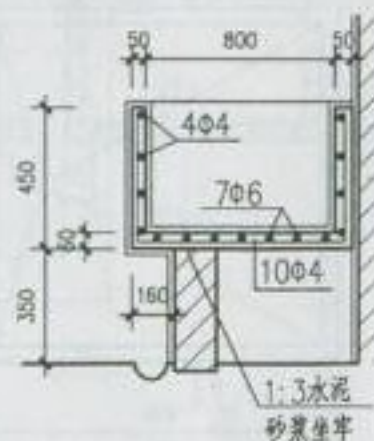

2-2

- 注: 1、水磨石面、瓷砖面由设计决定。
2、贴瓷砖墙裙, 高度由单体设计决定。
3、选用成品地漏、落水头。

单洗菜池

图集号 苏J06-2006

页次 44

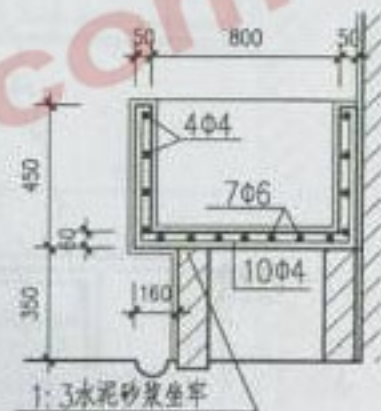
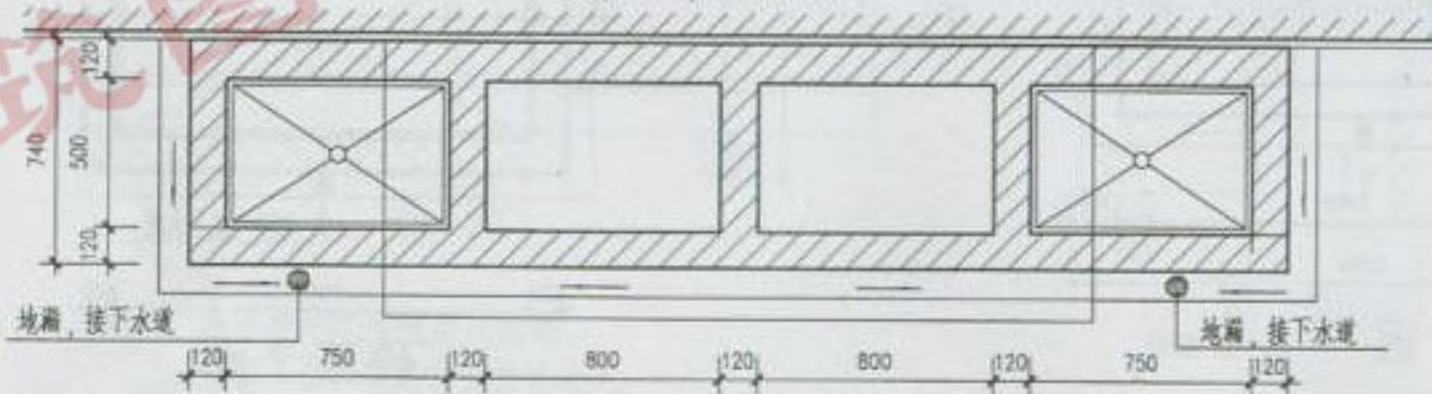
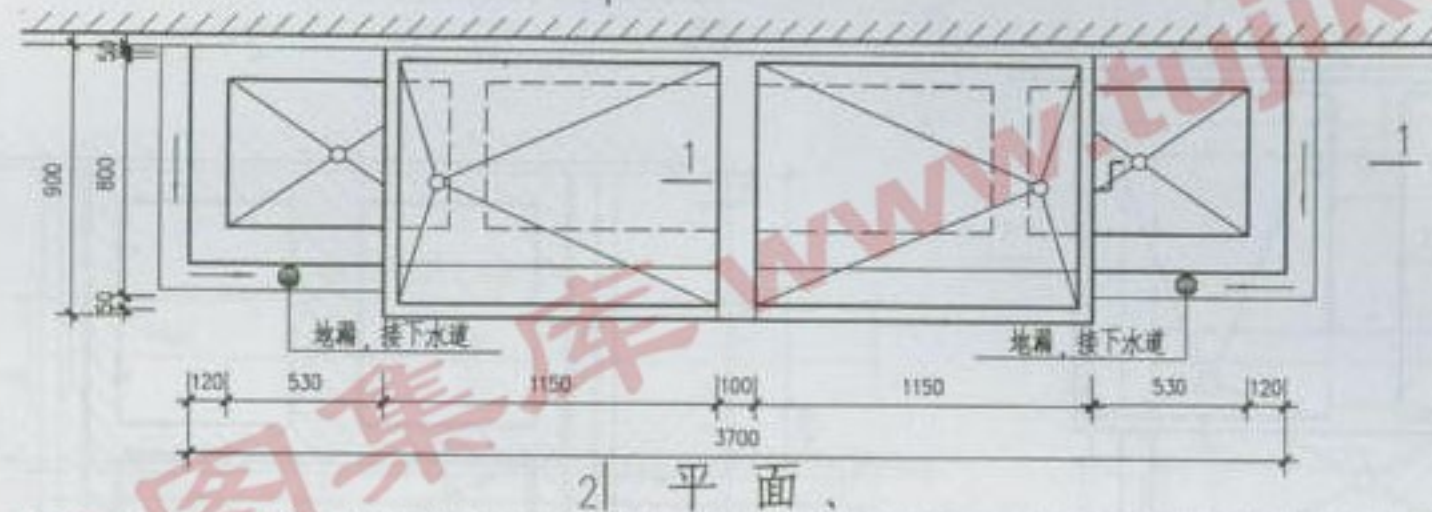
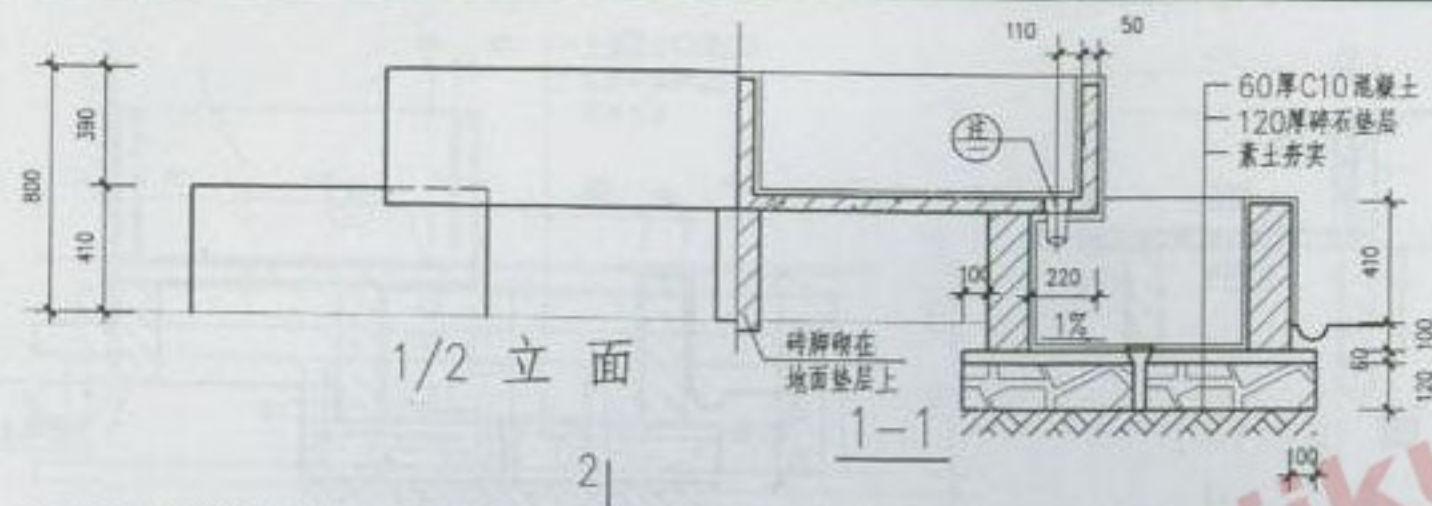

- 注: 1. 水磨石面, 瓷砖面由设计决定。
2. 贴瓷砖墙裙, 高度由单体设计决定。
3. 选用成品地漏、落水头。

双洗菜池 (一)

图集号 苏J06-2006

页次 45

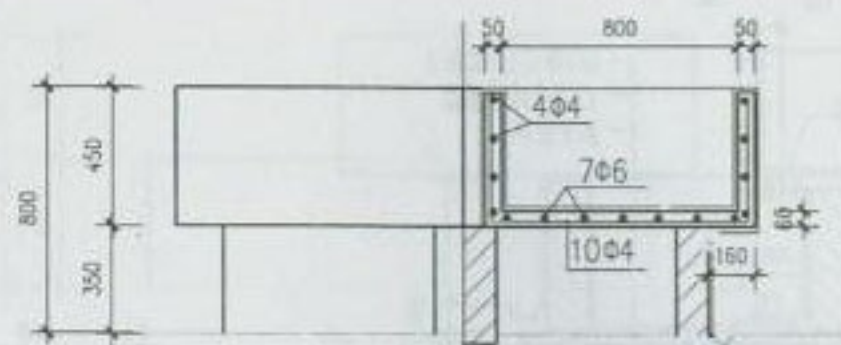

1/2 立面 1-1

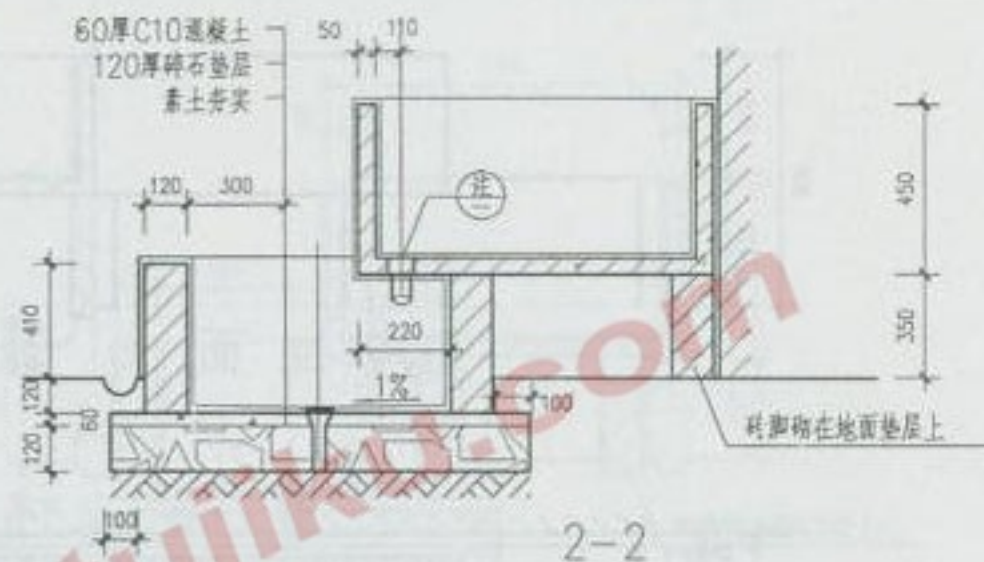

2-2

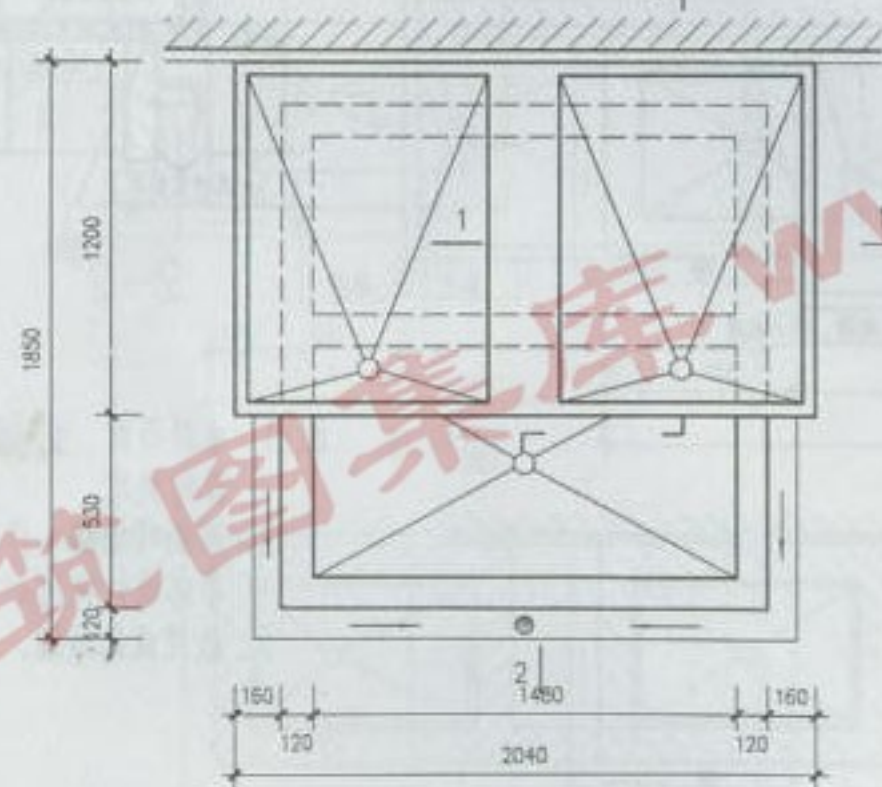

平面 2040x1850

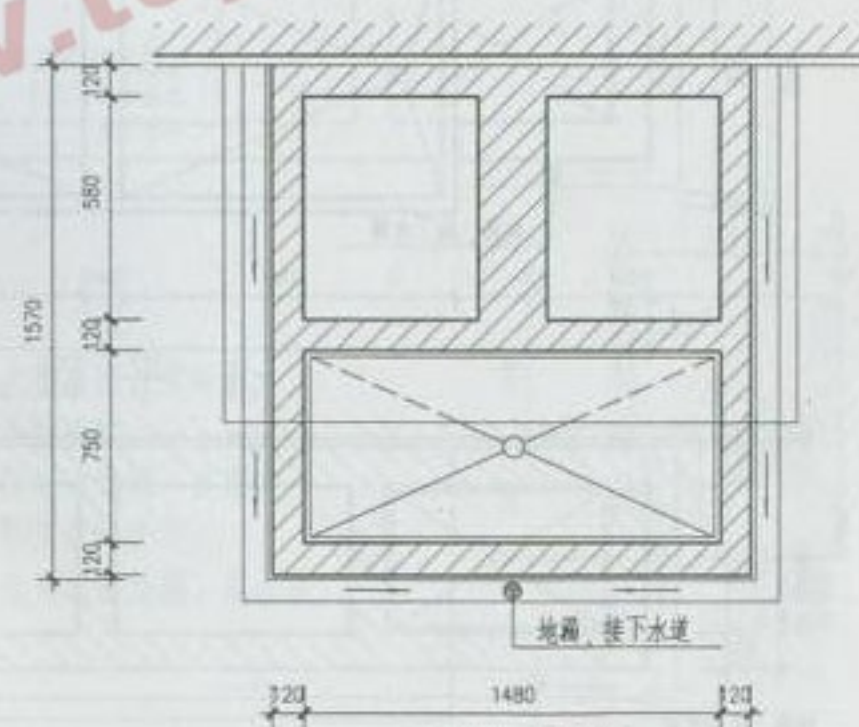

砖座平面

- 注: 1、水磨石面, 瓷砖面由设计决定。
2、贴瓷砖墙裙, 高度由单体设计决定。
3、选用成品地漏、落水头。

双洗菜池(二)

图集号	苏J06-2006
页次	46

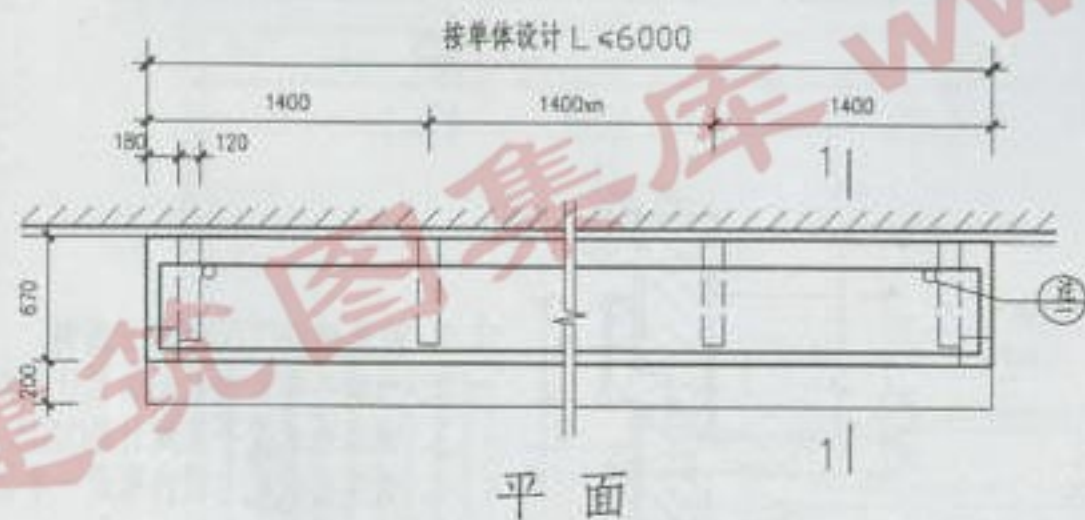
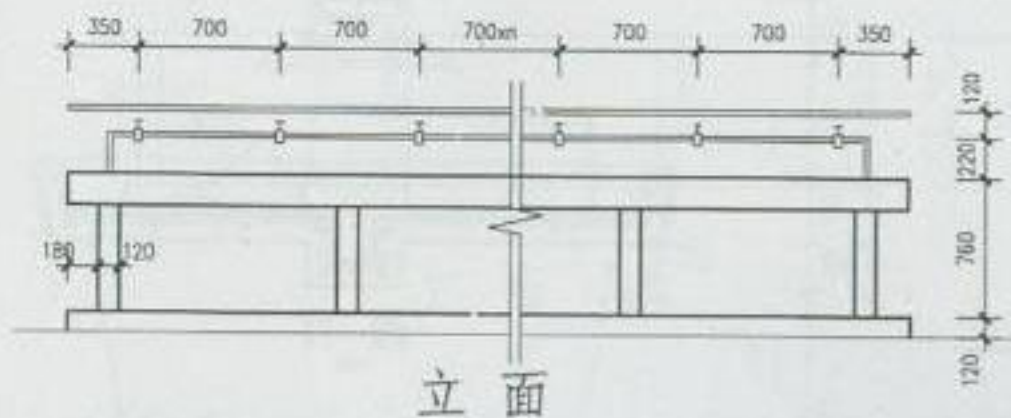

- 注: 1、洗涤槽用C20混凝土浇筑。
 2、水磨石面、瓷砖面由设计决定。
 3、洗涤池长度不宜超过6000。
 4、长度在4000以内可设一个下水口。
 5、选用成品地漏、落水头。

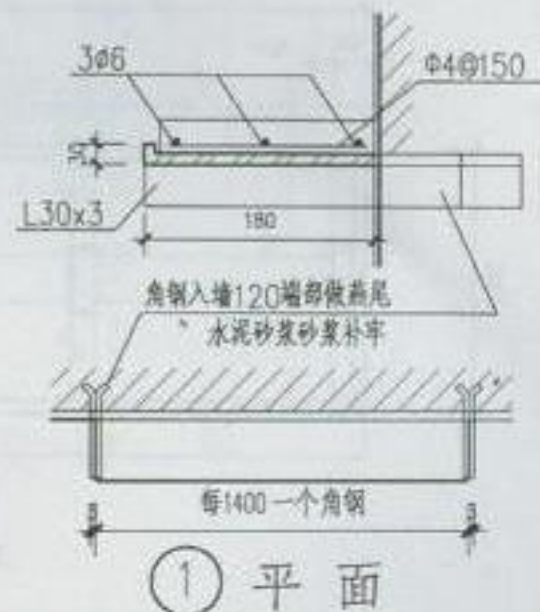
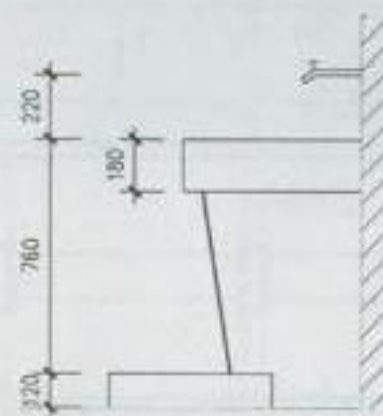
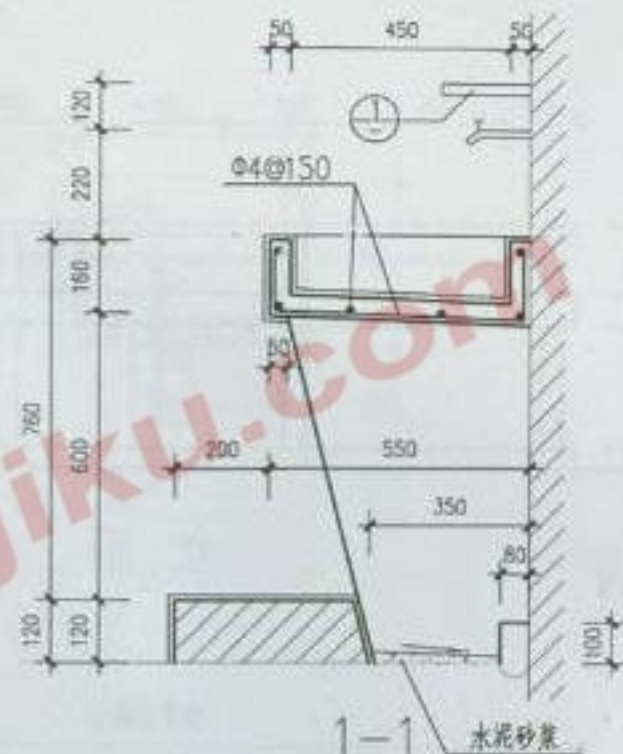

单面洗涤槽

图集号	苏J06-2006
页次	47

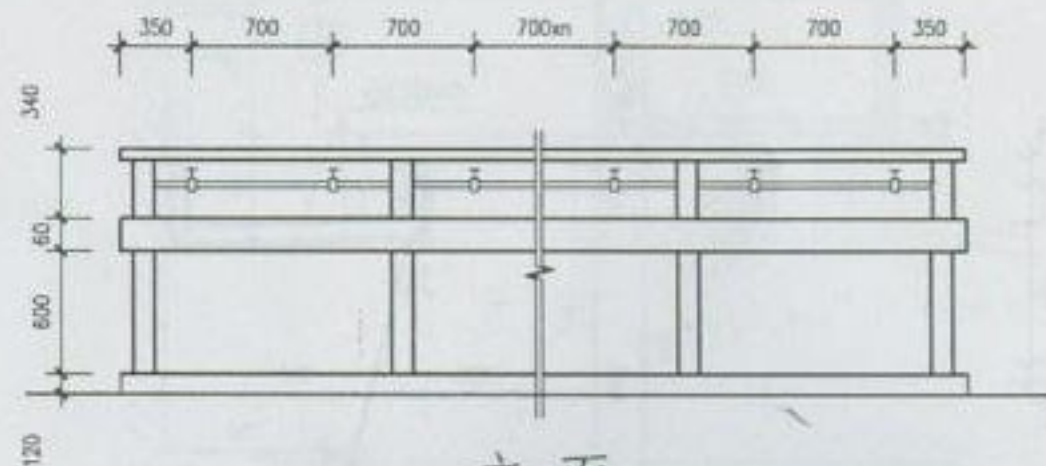

立面



平面

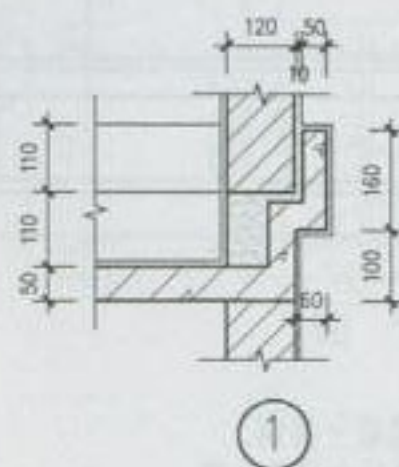
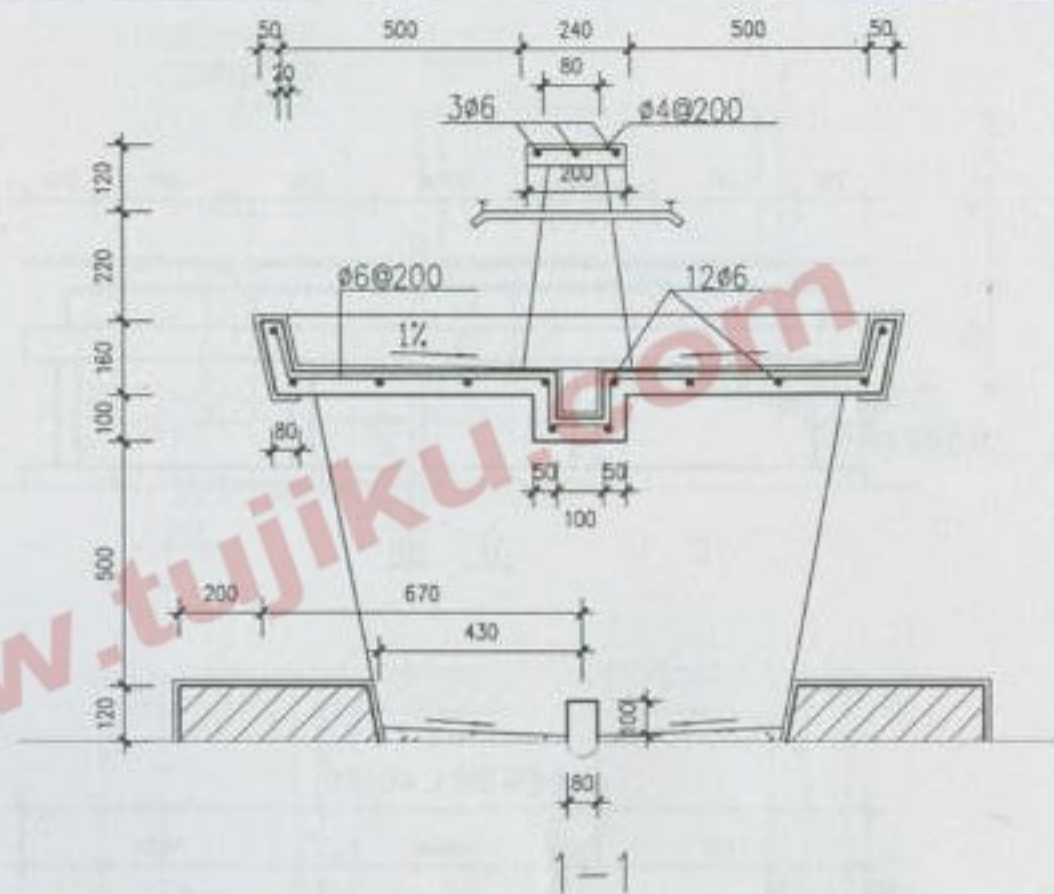

- 注: 1. 洗涤槽用C20混凝土捣制。
2. 水磨石面、瓷砖面由设计决定。
3. 洗涤池长度不宜超过6000。
4. 长度在4000以内可设一个下水口。

双面洗涤槽

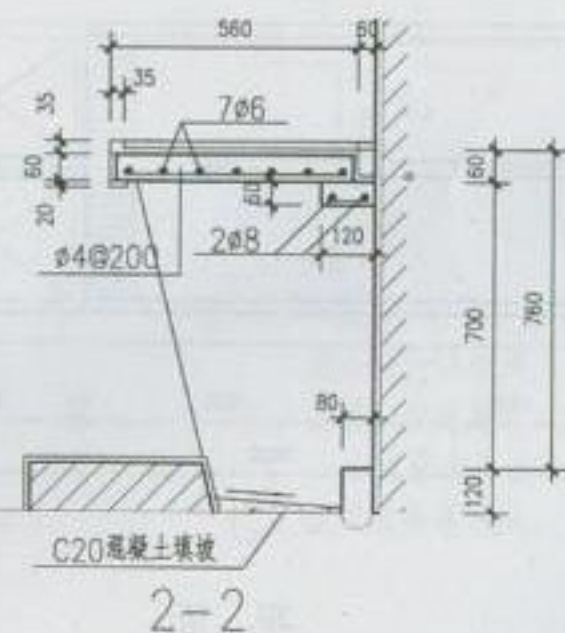
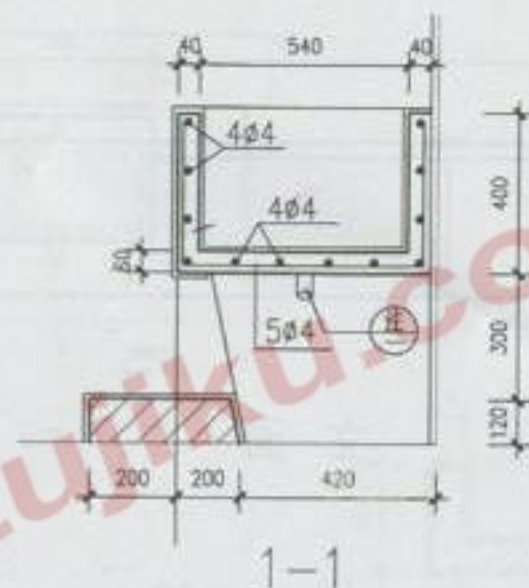
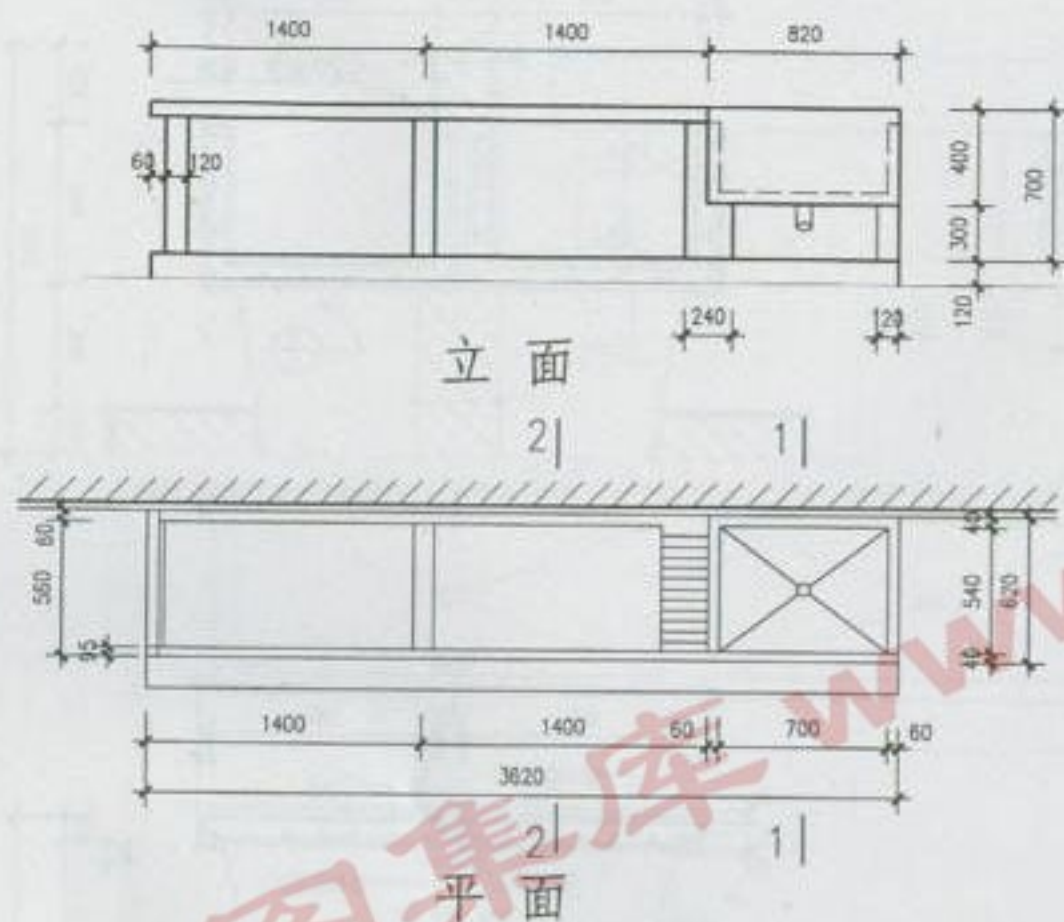

注:1、选用成品落水头。

单面洗衣台池

图集号 苏J06-2006

页次 49

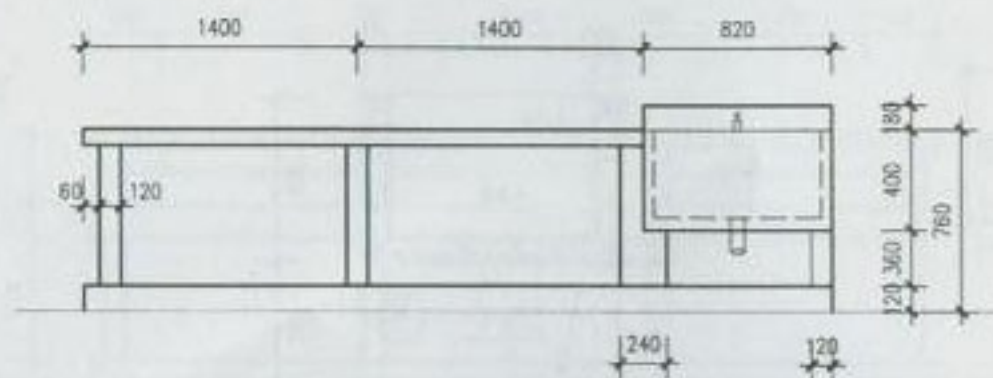

立面

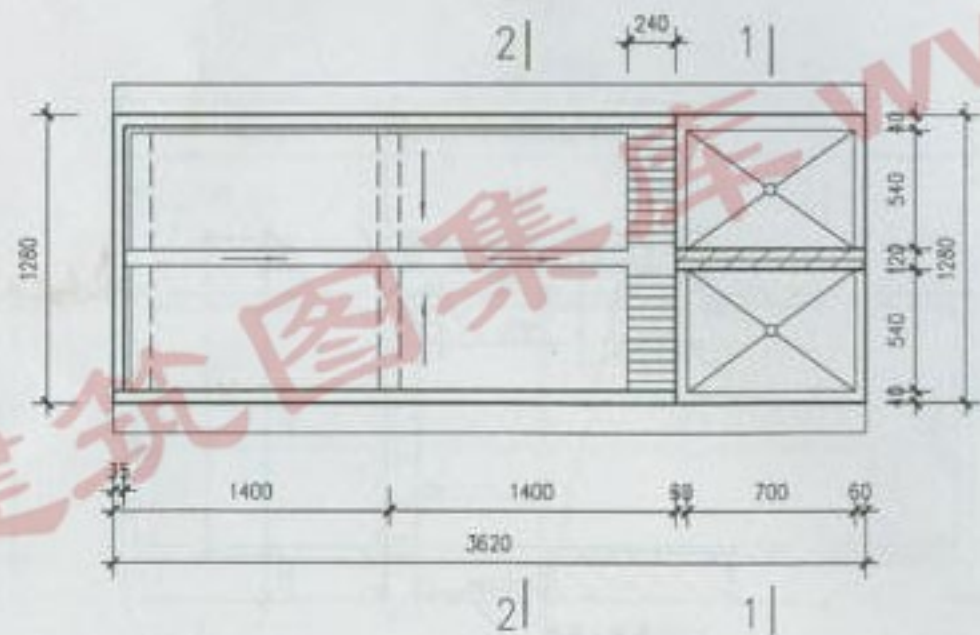

平面

注：选用成品落水头。

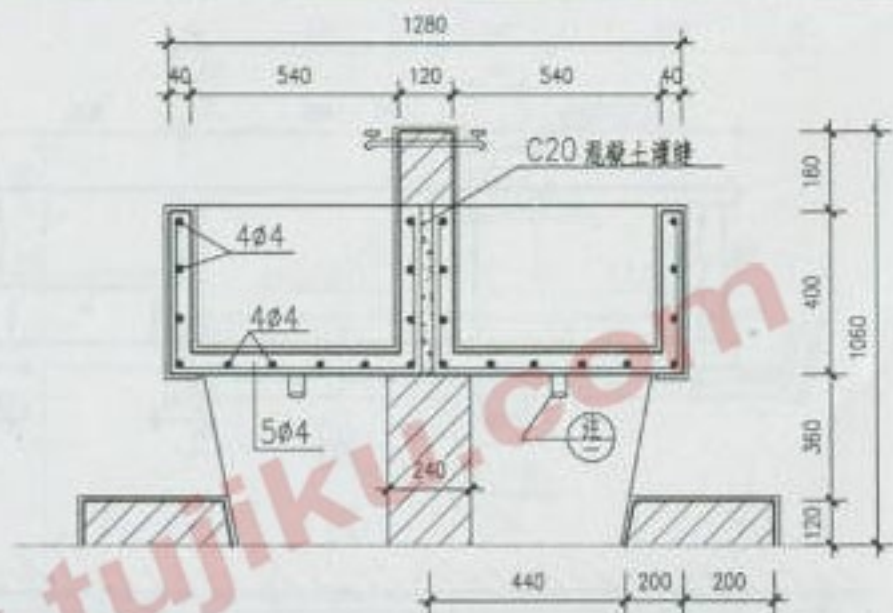

1-1

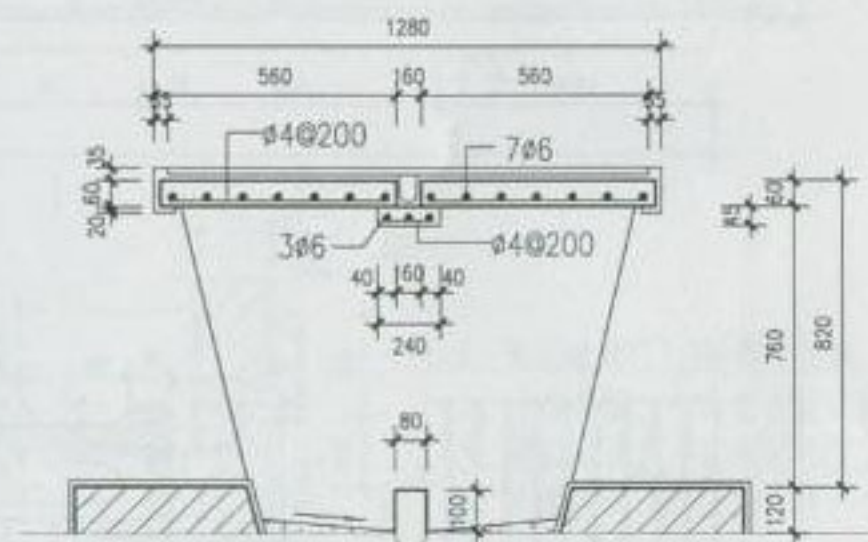

2-2

双面洗衣台池

图集号 苏J06-2006

页次 50

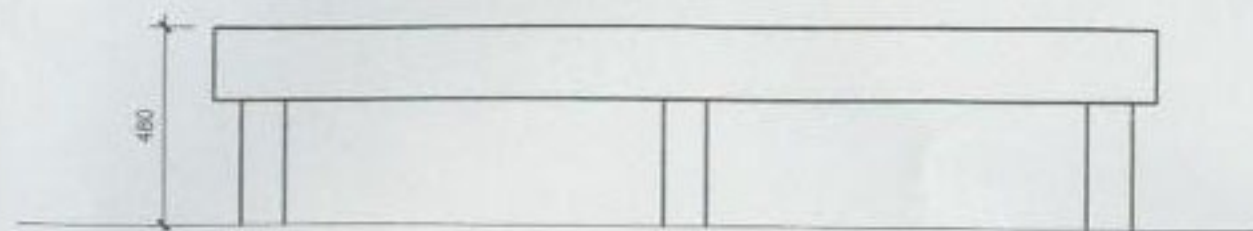

立面

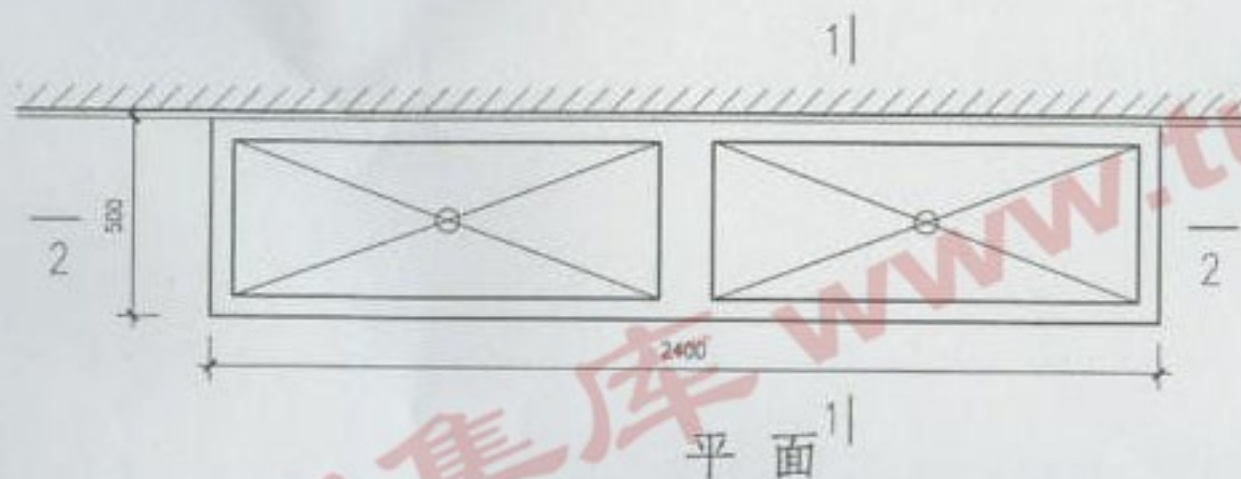

平面

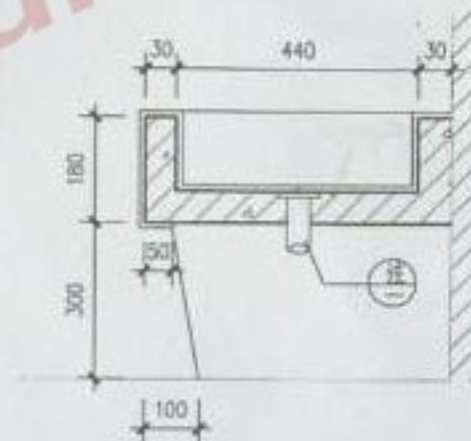

1-1

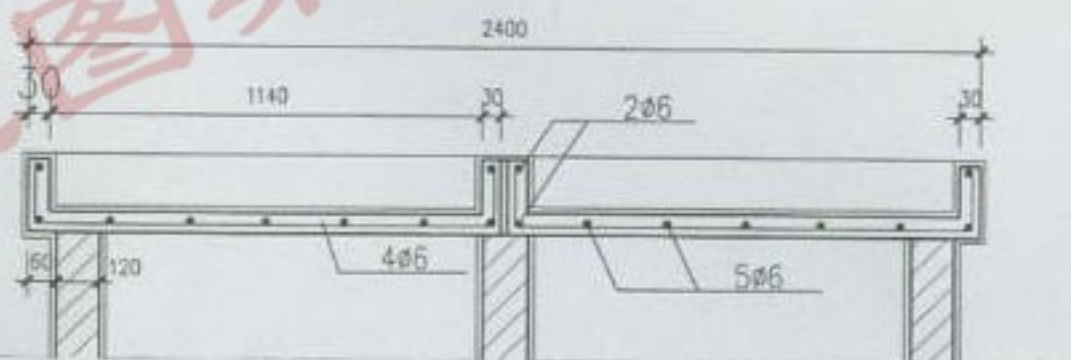

2-2

- 注: 1、砖腿用MU7.5,M2.5砂浆砌筑。
面层做法同水池。
2、连续长度每超过1200加砖腿
一个及落水头子一个。
3、选用成品落水头。